

# ଉତ୍କଳ ପାତ୍ର

## ସାପ୍ତହିକ ସମ୍ବାଦପତ୍ରିକା

ପ୍ରଥମ ପୃଷ୍ଠା  
୧୯୧୧

ପା ୧୨ ସପ୍ତମ ମାର୍ଚ୍ଚ ୧୯୦୦ ମସିହା । ମ । ଚ ୪୦ ପୈସା ପ୍ରତି ୧୦୦ ପୃଷ୍ଠା ପ୍ରତିଦିନ

ଅଗ୍ରୀମ ୫ ୩୫  
ପଞ୍ଚାଦଶମ ୫ ୨୫

### ବିଜ୍ଞାପନ ।

### ନୂତନ ପତ୍ରିକା ।

ପ୍ରକାଶ ୧୮୨୨ ସନ ୧୯୦୨ ଓ ୧୯୦୮  
୧୯୧୧ ସନ ୧୯୦୦ ଓ ୧୯୦୧ ପୃଷ୍ଠା  
କଟକ ପ୍ରିଣ୍ଟିଂ ପ୍ରେସ୍‌ହାଉସ୍‌ରେ ପ୍ରକାଶିତ ହୋଇ  
ଚଳୁଛି ଦେଖନ୍ତୁ ।

ଡକ୍ଟ ୫ ୦ ।  
ପ୍ରେସ୍ ୫ ୦ ୧୨

ମୋଟସଲ ନିମନ୍ତେ ତାଙ୍କମାସଲ ୫ ୦ ।  
ସେହିପାଠକର ଭେଲ କମା ଖୁମରଦ୍ୱାରା  
କେବାର ସୁବିଧା ଅଛି, ସେମାନେ ଲେଖିଲେ  
ସେହି ଅନୁସାରେ ପଠାଯିବ ।

ଶ୍ରୀ ଗୌରୀଶଙ୍କର ସ୍ୱପ୍ନ  
ସେକ୍ଟର

ମାନ୍ଦ୍ରାଜରେ ମରୁଡ଼ି ହେଉ ଥିବାର ଲକ୍ଷ ଟଙ୍କା  
ସ୍ୱଳ୍ପ ଶକ୍ତିକେବାର ନିଖୁଣ ହୋଇଅଛି ।  
ରୁଷିମାନଙ୍କର କଷ୍ଟ ଲାଭକ ନିମନ୍ତେ ୪ ଲକ୍ଷ  
କା ରାଶି ଦେବାର ପ୍ରଥମେ ପ୍ରସ୍ତାବ ହୋଇ-  
ଥିଲା ମାତ୍ର ତହିଁରେ ଲକ୍ଷା ପଡ଼ିବ ନାହିଁ ବୋଲି  
ମାନ୍ଦ୍ରାଜ ଗବର୍ଣ୍ଣମେଣ୍ଟ ୧୦ ଲକ୍ଷ ଟଙ୍କା ରାଶି  
ଦେବାର ମତ୍ତ୍ୱ ପ୍ରାର୍ଥନା କରୁଅଛନ୍ତି ।

କଳିଙ୍ଗବର୍ଷର ରୁଗଣ ସେମାନେ ଦେଖାକରୁ  
ପ୍ରକାଶ ସେ ସେହି ଉଚ୍ଚମାସରେ ଚଳିତାଏକ-  
କାରେ ପ୍ରସ୍ତୁତ ହୋଇଥିବା ସରକାର ଲୁଗ ୧୫

ଦିନର ମହଣ ବିକ୍ରୟ ହୋଇ ୪ ଲକ୍ଷ ୨୮  
ଦିନର ମହଣ ଗୋଦାମରେ ଜମାଅଛି । ରହି-  
ପୂର୍ବ ଉଚ୍ଚମାସର ବିକ୍ରୟ ୨୦ ଦିନର ମହଣ  
ଅଛି । ଭଲ ବିକ୍ରୟ ନ ହେବାରୁ ଦୁର୍ଦ୍ଦିନରୁ  
ଉଦ୍ଧୃତ ହେବ ଆଜି ଲୁଗ ପ୍ରସ୍ତୁତ ହେଉ ନାହିଁ ।

ଦୁର୍ଦ୍ଦିନସାହାଯ୍ୟ ପ୍ରାର୍ଥନା ସଙ୍ଗୀ ନିମାଗତ  
ଦୁର୍ଦ୍ଦିନରେ ଅଛି । ଅର୍ଥାତ୍ ପ୍ରାୟ ୩୫ ଲକ୍ଷ  
ଠାରୁ ୩୫ ଲକ୍ଷ ଦୁର୍ଦ୍ଦିନ ଅଛି । ଲୁଗା-  
ଶାସିତ ସ୍ୱଳ୍ପରେ ଏକା ଉତ୍ତର ପଶ୍ଚିମ ଏକ  
କେଶାୟ ସ୍ୱଳ୍ପରେ ଏକା ବସେଦାଉଡ଼ା ଆଉ  
ସଦ୍ୟ ଦୁର୍ଦ୍ଦିନ ପାତ୍ରର ସ୍ୱଳ୍ପରେ ଦୁର୍ଦ୍ଦିନ ଅଛି ।  
ଏକ ସମ୍ପ୍ରଦାୟରେ ଦୁର୍ଦ୍ଦିନର ବଢ଼ିବା ବଡ଼ ଗୋ-  
ନାୟ ବିଷୟ ଅଟେ ।

ମାନ୍ଦ୍ରାଜର ସର୍ବ ଉଚ୍ଚମୁମ ମାନ୍ଦ୍ରାଜସନ  
ସାହେବ ସେକ ଏଥିପ୍ରକ୍ତେ ଗର୍ଭତାଳ ଏ ଜିଲ୍ଲାର  
କଲେକ୍ଟର ଓ ଜଳସମ୍ବୃଦ୍ଧି କାର୍ଯ୍ୟ କରି ଏ ଉଚ୍ଚମା-  
ନାସିକର ବିଶେଷ ଦୁର୍ଦ୍ଦିନ ହୋଇଥିଲେ  
ଏକ ଦୁର୍ଦ୍ଦିନରୁ ଉଦ୍ଧୃତବର୍ଷ କଲିକତା ହାଇ-  
କୋର୍ଟର ଜଣେ ବିଦ୍ୱାନ୍‌ଙ୍କର ଆସନ ପ୍ରଦାନ-  
ବାଦ ସମସ୍ତକଙ୍କଦେଶରେ ସୁଖ୍ୟାଳ ଅରଜିଅଛନ୍ତି  
ସମ୍ପ୍ରତି ସେ ସେକ୍ଟର କେଇ କଲେକ୍ଟର ସିନାର  
ଅନୁମତି ପାଇଅଛନ୍ତି । ଅନୁମାନେ ତାହାଙ୍କର  
ଉର୍ଦ୍ଧ୍ୱଗାବନ ଏବଂ ସୁଖ ସାମ୍ରାଜ୍ୟ କାମନା କରୁଅଛନ୍ତି ।

—\*—

ଏଠା କଲେକ୍ଟରଙ୍କର ଜଣେ ଅମଲ ବାବୁ  
ଦୟାକାମ ଦେବଙ୍କ ବିଭୁକ୍ତରେ ଶୁଣ ନେବାର  
ସମ୍ଭବ ପାଇ କଲେକ୍ଟରଙ୍କ ସାହେବ ତତକ୍ର  
କରିବା ବାରିଶ ଖୋଲସଲୁ ଅଦେଶ ହେଉ-  
ଥିଲେ । ଖୋଲସର ଉପୋର୍ଷ ପାଇ ସାହେବ  
ମହୋଦୟ ସେ ଅମଲକୁ ସମ୍ପୂର୍ଣ୍ଣ କରି  
ଗୌନିକାୟ ସ୍ୱର୍ଦ୍ଧ କରିଅଛନ୍ତି । ଗତ ଦୁଇକାର  
ଏଠା ଜଣେ ମାତ୍ରେୟଙ୍କ ଉଚ୍ଚମସରେ କର୍ମର  
ଅରମ୍ଭ ହୋଇ କେବେକଣ ସାଗୀର ଯୋବାକବଳ  
ଉତ୍ତରୁ ଅନ୍ୟ ତାରଣ ଆର୍ଯ୍ୟ ହୋଇଅଛି ।

ମେକନା ବାଜରରେ ପାଠ କରୁ କି ମେକନାପୁ-  
ରର ବିଦ୍ୟାଳୟ ଉଚ୍ଚମ ବାବୁ କାର୍ତ୍ତିକଚନ୍ଦ୍ର ମିଶ୍ର  
ଜିଲ୍ଲାର ଟାଉନସୁଲ ନାମକ ବିଦ୍ୟାଳୟରେ ଦେବ  
ଆଧ୍ୟାପନା ନିମନ୍ତେ ଗୋଟିଏ ଶ୍ରେଣୀ ପିଟାଇ  
ଅଛନ୍ତି । କର୍ତ୍ତମାନ ସେ ପ୍ରଚାରକଦାର ସଦ୍ୟ-  
କେଲେ ଯଜ୍ଞଦେବ ଶିକ୍ଷା ଦେବେ ଏକ ଶ୍ରେଣୀଟି  
ଖୋଲସରେ ଗଠିତ ହେଲେ କାଶୀରୁ ଜଣେ ପଣ୍ଡିତ  
ଅଣାଇବେ । ସେହି ପ୍ରକାର ସମ୍ପୂର୍ଣ୍ଣ କଲ୍ଲି ଜଗା-  
ଅଛି ସେ ଭଲର ହୋଇଅଛନ୍ତି । ଟିକି ମହାଶୟ-  
କର ଏହି ଉଦ୍ୟମର ସଫଳତା କାମନା କରୁ ।

ସୁରକର ଦୁର୍ଦ୍ଦିନସାହାଯ୍ୟ ପ୍ରାର୍ଥନାରେ ଗତ  
ତା'ର ପର୍ଯ୍ୟନ୍ତ ୫ ୨୫, ୫୧, ୫୧/୮ କା ନମା  
ହୋଇଥିଲା । ଏଥିମଧ୍ୟରେ ବିଲ୍ଲତ ଓ ଅମେଲ୍ଲ  
ତାରୁ ଅଧିକତା ସାହାଯ୍ୟ ଟଙ୍କା ମିଶିଅଛି । ଘାଟି  
କେଶରେ ଦୁର୍ଦ୍ଦିନ ହେଉଅଛି ଏକ ବଡ଼ ଦେବ ।

ସଙ୍ଗେ ଏକତ୍ରକାରୁ ପାଠପଢ଼ା ପର୍ଯ୍ୟନ୍ତ ଅନେକ  
 ଶୁଦ୍ଧ ହେବା ଅର୍ଥେଷୁ । ଏହା ଅବଶ୍ୟ ସ୍ଵରୂପ  
 ଶିକ୍ଷା ଏବଂ ନିତ୍ୟାଧ୍ୟାୟନର ଧର୍ମ ପ୍ରବୃତ୍ତିର  
 ପରିତ୍ୟାଗ ଅଟେ । ବାସ୍ତବରେ ଯାହାର ହୃଦୟ  
 ଅଛି ସେ ଏ ସମୟରେ ତତ୍ତ୍ଵ ନ ବୋଧ ପ୍ରିୟ  
 ହୋଇପାରିବ ନାହିଁ ।

ଏ ଦେଶରେ ସ୍ଵକର୍ମପୁତ୍ରା ପ୍ରଚଳନର ସର-  
 କାଣ୍ଡ ନାନା ଉପାୟ ମଧ୍ୟରେ ଯୋଷ୍ଟାପିଷ୍ଠ  
 ଗୋଟିଏ ବ୍ରହ୍ମପତନ ବାହାର ଅଛି । ତହିଁର ପର୍ମ ଏହି  
 କ ପଳକମାସ ତା ୧୭ ରାଜ୍ୟରୁ କଲିକତାରେ  
 ମେତେ ଟ ୧୫୯୩ ବା ତହିଁର ଅଧିକ ଚଳାଇ  
 ମନୁଷ୍ୟତ୍ଵର ଚଳା ଯାହାକୁ ବ୍ୟାପିବ ବାହାକୁ  
 ସେହି ଚଳା ଭରଣାରେ ପ୍ରତି ଟ ୧୫୯୩ ବଦ-  
 ନରେ ଗୋଟିଏ ଲେଖାଏଁ ସରକେନ ନାମକ  
 ସ୍ଵକର୍ମପୁତ୍ରା ବ୍ୟୁତ୍ପତ୍ତି ଏବଂ ଅବଶିଷ୍ଟ ଯାହା  
 ରହିବ ତାହା ନୋଟ ଅଥବା ରୂପାମୁଦ୍ରାରେ  
 ବ୍ୟୁତ୍ପତ୍ତି ।

ଅମ୍ଭେମାନେ ଏସୁପୁତ୍ରା ଯୋଜନା ଅର୍ଥାତ୍  
 ଶିକ୍ଷକ ଶେଷ୍ଠ ପ୍ରକାର ପ୍ରକାଶ କରୁଥିବା ବାଦ  
 ଏ ଲକ୍ଷର ଯୋଜନା ସୁପରିଶୋଧିତ ଶୁଭା  
 ସାଧନରେ ଅବଦେ ସେ ଏଠାର ସୁଯୋଗ୍ୟ ଯୋ-  
 ଜନା ଲକ୍ଷ୍ୟରେ ବାଦୁ ଅବଶ୍ୟମୋହନ ଚଳ-  
 ବର୍ତ୍ତାକୁ ଅନୁସନ୍ଧାନ କରିବାର ଆଦେଶ ଦେଇ  
 ଥିଲେ । ସମ୍ପୂର୍ଣ୍ଣ ଅନୁସନ୍ଧାନ ଅବଗତ ହେଲୁ  
 ଯେ ଅଦଳ ବାଦୁ ପଦ୍ମପୁଲକୁ ଯାଇ ଉଚ୍ଚତ  
 ଚକ୍ରପୁତ୍ରା ସର୍ବନା ସତ୍ୟ ସ୍ଵଭାବ ପ୍ରମାଣ ନେଇ  
 ଅର୍ଥେଷୁ । ସେ ଉପୋକ୍ତ ଦେଲେ ଜମାଦାର  
 ବିରୁଦ୍ଧରେ ଯୋଜନା ସମାପନ ଗୁଣବ ।  
 ଏଥି ମଧ୍ୟରେ ଜମାଦାର ସମପେଶୁ ଦୋଷ ଅଛି ।  
 ଅନ୍ୟାୟ ଅତ୍ୟାଧିକ ଧର୍ମତାଲ ଲୁଚି ରହିପାରେ  
 ନାହିଁ । ଯୋଜନା ସୁପରିଶୋଧିତ ସାଦେବକ  
 ଦର୍ତ୍ତବ୍ୟସମ୍ପୂର୍ଣ୍ଣତା ସକାଶେ ଅମ୍ଭେମାନେ ତାହାକୁ  
 ଧନ୍ୟବାଦ ଦେଉଅଛୁ ।

ବଙ୍ଗଳା ଅଞ୍ଚଳରେ ମହାମାତ୍ର ଗେଜେଟ ପ୍ରତା-  
 ପ ନମଣା ଦୃକ୍ ପ୍ରାପ୍ତ ହେଉଥିବାର ସମାଦ  
 ଚଳେ । ତତ୍ତ୍ଵ ମାସ ତା ୩ ରାଜ୍ୟରେ ଶେଷ  
 ଦେବା ପ୍ରାୟରେ କଲିକତାରେ ତ ୫୫୭ ଶ  
 ବୋଧିକ ମଧ୍ୟରୁ ତ ୫୧୧ ଶ ମୁଦ୍ରାମୁଦ୍ରାରେ  
 ମୁଦ୍ରା ଦୋଷ ଅଛି । ସେହି ସମୟରେ ପାଟନା  
 ଜିଲ୍ଲାରେ ତ ୧୫୭୮ ଶ ବୋଧିକ ମଧ୍ୟରୁ  
 ତ ୧୭୨୭ ଶ ମୁଦ୍ରାମୁଦ୍ରାରେ । ସରକ ଲକ୍ଷରେ  
 ତ ୨୨ ଶ ବୋଧିକ ମଧ୍ୟରୁ ତ ୨୩ ଶ ହେ-

ଥିଲେ ଏବଂ ମୁଦ୍ରାମୁଦ୍ରା ଜିଲ୍ଲାରେ ତ ୨୩ ଶ  
 ବୋଧିକ ଏବଂ ମୁଦ୍ରା ସମ୍ପ୍ରାଦୃଶ ବୋଧିକ ମିଶାଇ  
 ତ ୨୫ ଶ ମୁଦ୍ରାମୁଦ୍ରାରେ । ତତ୍ତ୍ଵ ସମାପନା, ଦର-  
 ରକ୍ଷା ଏବଂ ମେଡ଼ିମାମୁଦ୍ରାରେ ମଧ୍ୟ ଏ ଲେଖକ  
 ଦେଖା ଦେଇ ପ୍ରଥମ ଦୁଇ ଜିଲ୍ଲାକୁ ଏକତ୍ରଣ  
 ଲେଖାଏଁ ବୋଧିକ ମୁଦ୍ରାମୁଦ୍ରାରେ ପଢ଼ାଇଅଛି  
 ଏବଂ ସେପୋଲୁ ଜିଲ୍ଲାରେ ଜଣାକୁ ଧରୁଅଛି ।  
 ବୋଧିକ ସହରରେ ସେହି ସମସ୍ତ ମଧ୍ୟରେ  
 ତ ୨୫୩ ଶ ମୁଦ୍ରାମୁଦ୍ରାରେ ଏବଂ ସମୁଦାୟ ଲକ୍ଷ-  
 ଚରେ ଏହି ଲେଖକରେ ମଧ୍ୟ ପଢ଼ାଯିବା ଲେଖକ  
 ସଂଖ୍ୟା ତ ୩୩୭୩ ଶ ।

ଏକ ସୁଦ୍ଧା ଶୁଦ୍ଧତାର ଅପସନ୍ନ ବାଳକେ  
 ମହାନପାର ଭେଦବେ ଯୋଗ ପିଟିଲେ । ଏହି  
 ଉପଲକ୍ଷରେ ନିକରକାସୀ ଦେବେ ଜଣ ରହି  
 ଲେଖାୟ ଉଦ୍ଦେଶ୍ୟ ଅପରିଚିତ ହୋଇଥିଲେ ।  
 ସୁପରିଶୋଧିତ ଲକ୍ଷିକପୁର ଦେବେଷାଦେବକର  
 ଶ୍ରୀ ସ୍ଵକର୍ମପୁତ୍ରା ଗୋଟିଏ ପେଟ ମୋଡ଼ ଦେଇ  
 ଯୋଗ ପିଟିବାର ପ୍ରକାର କଲେ ଏବଂ ଯୋଗ  
 ନିର୍ମିତ ଓ ତହିଁର ବ୍ୟୟ ସମ୍ପୂର୍ଣ୍ଣ ରୂପେ  
 ପଠିତ ହେଲେ ଉପରୁ ଅପରିଚିତ ବ୍ୟକ୍ତିମାନ-  
 କୁ ବୋଧି ଭେଲ ଗାଡ଼ି ଯୋଗ ପାରି ହୋଇ  
 ଯାଇ ପୁଣି ଉତ୍କଳଅଞ୍ଚଳ ସ୍ଵେଚ୍ଛାକୁ ଲେଉଟି  
 ଅସିଲ ଓ ସେଠାରେ ସାଦେବମାନେ ମୁଦ୍ରାମୁଦ୍ରା  
 ଜଳଯୋଗ କରି ବିଦାୟ ହୋଇଗଲେ । ମହା-  
 ନପାର ଦେଶ ଦେହ ସମ୍ପୂର୍ଣ୍ଣ ଅଥବା ତହିଁ  
 ଉପରେ ଯୋଗ ବିକାଶିକ ଏକ ଜାଳରେ ସମ୍ପୂର୍ଣ୍ଣ  
 ଅବଗତ ଥିଲେ । ମାତ୍ର ଲଂସକାଳର ଅସାଧ୍ୟ  
 ବହୁ ବାହିଁ । ଅତରୁ ନ ୫୦ ଶ ଦେଲା  
 ଲଂସକ ମହାନପାର ଧର୍ମରେ ପଥର ଦଳ ପଦାଳ  
 ଉପାଗରେ ତହିଁର ଜଳ ବ୍ୟବହାର କରୁଅଛନ୍ତି  
 ଦର୍ତ୍ତମାନ ନଦୀ ଉପରେ ଭେଲ ଶକଟି ଶ୍ରେଣୀ  
 ଗଢ଼ାଯାଉଥିବ ଯୋଗ ବାକି ତହିଁର ଅବଶିଷ୍ଟ  
 ଗାରିମା ଗୁଣିଦେଲେ ।

ହିନ୍ଦୁପେଟି ଅବଦୃଶ୍ୟ ଅବଦୃଶ୍ୟ ଦୁଃଖରେ ସହତ  
 ଅବଗତ ହେଲୁ ଯେ ପାଠ୍ୟାଳୟ ଲକ୍ଷର ଅର୍ଥକ  
 ଅବସ୍ଥା ସନ୍ତୋଷଜନକ ନୁହେଁ । ମହାମାତ୍ରାଙ୍କର  
 ଲକ୍ଷ ବ୍ୟୟ ଅତ୍ୟନ୍ତ ଅଧିକ ଏବଂ ବଞ୍ଚିକମାନେ  
 ଦ୍ରବ୍ୟ ଯୋଗାଇ ତହିଁର ମୂଲ୍ୟ ନ ପାଇବାର  
 ଅନେକ ସୁଦାୟ କରୁଅଛନ୍ତି । ଅନ୍ୟପକ୍ଷରେ  
 ମହାମାତ୍ରାଙ୍କର ଦର୍ତ୍ତବ୍ୟମାନେ ତତ୍ତ୍ଵି ନେବାର  
 ପ୍ରକାମାନେ ସୁଦାୟ କରୁଅଛନ୍ତି । ସରକାର  
 ତୈସ୍ୟର ଉତ୍ତର ଯଥାକାଳରେ ପ୍ରକୃତ ଦେଉ

କ ସ୍ଵଭାବ ପ୍ରକାଶ ପାରିଅଛି । ପଞ୍ଜୀକର ଲେଖ-  
 ନା ଗରୁଣ୍ଡିର ଏ ଶିକ୍ଷାରେ ମହାମାତ୍ରାଙ୍କର  
 ମନୋଯୋଗ ଅବଶିଷ୍ଟ କରିବାରୁ ସେ ପ୍ରପଦା-  
 ରର ପ୍ରକାଶ କରୁଅଛନ୍ତି । ମହାମାତ୍ରା ଅସାଧାର  
 ଅସୁକୁଛି ବ୍ୟୟ କଲେ ଏକ ଗୁଣକାର୍ଯ୍ୟ ଅଧୀନସ୍ତ  
 ଦର୍ତ୍ତବ୍ୟମାନ ଉପରେ ପଦାର ଲକ୍ଷିକ ନ ରହି  
 ସ୍ଵୟଂ ଲକ୍ଷିକରୁପେ ତହିଁର ପର୍ଯ୍ୟବେଶଣ କଲେ  
 କେହି କୌଣସି ଗୁଣାଣ ବରଦାର ଅବଦେ  
 ପାଇବ ନାହିଁ । ଗୁଆଲ ଅରର ମହାମାତ୍ରା ସ୍ଵ-  
 କ୍ଷମର ଶାନ୍ତନ ସମ୍ପୂର୍ଣ୍ଣ ପ୍ରଦେଶ ବିସ୍ତାର  
 କାର୍ଯ୍ୟପତ୍ର ଲକ୍ଷିକ ପର୍ଯ୍ୟବେଶଣ ତହିଁ ମହାମାତ୍ରା  
 ଗରୁଣ୍ଡିର ଜେନରଲ ନାହାତୁରକାଠାର ପ୍ରକାଶ  
 ଲକ୍ଷ କରୁଅଛନ୍ତି । ସମସ୍ତପ୍ରକାରର ତହିଁର  
 ଅନୁକରଣ କରୁବା ଉଚିତ । ଗୁଣାଳକର  
 ଦାସୀୟ ଏକ କର୍ତ୍ତବ୍ୟ ଅତ୍ୟନ୍ତଗୁରୁତର ଦେବକ  
 ସୁଖସମୋଗ ସେନାକର ଲାବନର ଉଦ୍ଦେଶ୍ୟ  
 ନୁହେଁ ବାହା କର୍ତ୍ତବ୍ୟ ପାଳନର ପ୍ରକାଶ ।

ଅମ୍ଭମାନଙ୍କର ଜଣେ ବନ୍ଧୁ ଲେଖିଅଛନ୍ତି  
 ଓ ଏ ଲକ୍ଷର ମାନମୟ ଶାସ୍ତ୍ରତତ୍ତ୍ଵବ୍ୟକ୍ତି ଶାବେର୍  
 ଦାଶଲକ୍ଷର ମହାନପାର କାର୍ଯ୍ୟ ପରିବର୍ତ୍ତନ କର  
 ଅବଦେ ଦେଇଅଛନ୍ତି ଯେ, ବାଗଲକ୍ଷର  
 ଲକ୍ଷକାରେ ଯେ ସବୁ ମୋଦକମାତ୍ରା ଦାସୀୟ  
 ଦେଉଅଛି ତହିଁର ଦେଷିକ ଲକ୍ଷିକ ଆର୍ଯ୍ୟ  
 ବାଗଲକ୍ଷ ପ୍ରମାଣେ ଗୋଟିଏର ଅବଦେଷରେ  
 କାର୍ଯ୍ୟ ନ କଲେ ସେମାନଙ୍କ ଉପରେ ତିନିମାତ୍ରା  
 ଦେବା ଉଚିତ । ତେଣୁ ଦେଶୀ ତତ୍ତ୍ଵବ୍ୟକ୍ତି  
 ଓ ସର୍ବଦେଶୀ କଲେକ୍ଟର ଓ ସେହିମାନଙ୍କ  
 ଠାରେ ଉଚ୍ଚ ଲକ୍ଷକାର ଉଚ୍ଚ ଅଛି ସେମାନେ  
 ଗୋଟିଏ ଲେଖିକ ଆର୍ଯ୍ୟ ବାଗଲକ୍ଷ ପ୍ରମାଣେ  
 ଗୋଟିଏ ଅନୁସାରେ କାର୍ଯ୍ୟ ନ କର ସ୍ଵକାକୁ  
 ଶାସ୍ତ୍ର ଟିକାଠାରୁ ଟ ୫୦୯ ବା ପର୍ଯ୍ୟନ୍ତ ତରମାତ୍ରା  
 କରୁଅଛନ୍ତି ଏବଂ ମୁଖ୍ୟମା ମୋଦକମାତ୍ରା-  
 କରେ ବାଗଲକ୍ଷ ପୁଦ୍ରା ପାଶ୍ଚାତ୍ୟମାନଙ୍କ ନାମରେ  
 ସମତ କରଣ ନ ସ୍ଵକା ଦୋଷେ ଦରଦ୍ରମାନଙ୍କ  
 ତାମ୍ବର ତହିଁ ଯେଉଁ ପକ୍ଷର ସୁଖି ହୋଇଅଛି  
 ସେ ପକ୍ଷର ମୋଦକମା ଉପଦେଶୀ ତରୁଅଛନ୍ତି ।  
 ଅବଏଦ ସେହିମାନେ । ବା । ଗା । ମୋଦ-  
 କମା ଦାର କରୁଦେ ଦମା ବରୁଅଛନ୍ତି  
 ସେମାନଙ୍କୁ ସର୍ବତ୍ର ବରପାଉଅଛି ଓ ଏଥି  
 ଲେଖିକ ଶିକ୍ଷାମାନ ଶାନ୍ତ ହୋଇ ସଦନାକରେ  
 କାର୍ଯ୍ୟ ନ କଲେ ଦରଦରରେ ପକ୍ଷ ସେସମ୍ପେ  
 ସେ ଦୁହିଁ ସକାଶେ । ବା । ଗା । ସରକାର

ଦେଖିବୁଣେ ସେ ଦୂରକୁ ଜରମାନା ପାଇ ଦଣ୍ଡ-  
ଦଳେ । ଅଥାଚରୁ କୋଟିଏ ପ୍ରତିପାଳନର ଅସମ-  
ର୍ଥତା ଦୂରପୁରୁ କାରଣ ବସତଃ ଦକ୍ଷିଣକୁ କି ନା  
ଦଗ୍ରହଧାନ ବେଳେ ବିପ୍ଳବକାରୀ ଚକ୍ରି ପ୍ରତି ଦୃଷ୍ଟି  
କରିବେ ।

କଲିକତା ମାସ ୩୧ ରାଜ୍ୟ ଅର୍ଥରୁ ଅସମ୍ଭା-  
ଷଣଦାର ଏହି ନମରର ମିଉନିସିପଲ କମିଶ-  
ନର ସମ୍ମାନେ ହେବ । ଭବ୍ୟ ଓ ଶାନ୍ତି ନମନ୍ତେ  
ସେହିମାନଙ୍କୁ କମିଶନର ପଦର ପ୍ରାର୍ଥାସ୍ତବୁଷ  
ମନୋମତ କରୁଅଛନ୍ତି ସେମାନଙ୍କର ନାମ  
ନିମ୍ନେ ପ୍ରଦତ୍ତ ହେଲ ଯଥା :-

- |          |                       |
|----------|-----------------------|
| ରୁଅର୍ଦ୍ଧ | ପ୍ରାର୍ଥକର ନାମ         |
| ୧ ମୁର    | ବାବୁ ନାରାୟଣଚନ୍ଦ୍ର ସେନ |
| ୨ ମୁର    | ବାବୁ ବିରାଜାଥ ସିଂହ     |
|          | ” ବୈକୁଣ୍ଠନାଥ ଦତ୍ତ     |
|          | ” କନମାଳୀ ଚୌଧୁରୀ       |
|          | ” କୁଞ୍ଜଚନ୍ଦ୍ର ଶାଳିତ   |
| ୩ ମୁର    | ବାବୁ ସୁମନ୍ତରାୟ ସାହୁ   |
| ୪ ମୁର    | ବାବୁ ଜାନକୀନାଥ ବୋଷ     |
|          | ” ସୁଧାକାନ୍ତ ଗୋଷ       |
| ୫ ମୁର    | ବାବୁ ସାମନ୍ତରାୟ ଗଜପତି  |
|          | ” ମନୋଜିତ ମହାପାତ୍ର     |
| ୬ ମୁର    | ବାବୁ ମହେଶ୍ୱର ଚନ୍ଦ୍ର   |
|          | ” ନିମାଇଚରଣ ଚୌ         |
|          | ” ସୁଧାକାନ୍ତ ଗୋଷ       |
| ୭ ମୁର    | ବାବୁ ସୁଧାସୁର ମହାନ୍ତି  |
|          | ସପ୍ତକ ନରାୟଣ           |
| ୮ ମୁର    | ବାବୁ ମଧୁସୂଦନ ଦାସ      |
|          | ଲଲ କରନାଥ ପଦ୍ମ         |
|          | ଲେଲକେଶ୍ୱର ସେନ ଆଡ଼     |
| ୯ ମୁର    | ସପ୍ତକ ନରାୟଣ           |
|          | ଲଲ କରନାଥ ସାହୁ         |

ଏସବୁ ଦେଖାଯାଏ ଯେ ୧୦ ଓ ୩ ମୁର  
କିମ୍ପା ଅଧିକ ସମସ୍ତ ଓ ଶାନ୍ତିରେ ପ୍ରତିଯୋଗିତା  
ହେବ । ଭବ୍ୟତାମାନେ ଯୋଗ୍ୟଲୋକ ବାଛି  
ନେବାକୁ ପ୍ରତ୍ୟକ୍ତ ହେବେ ଏହାହିଁ କାଞ୍ଚମାସ ।

ହାତୁଗୁଣସୂଚୀ ।

ରା ୫ ଶରୀର ସମାପ୍ତ ଏହିକି ଦୂର ଅବସ୍ଥାକ  
ଅଧ୍ୟକ୍ଷର ବସୁଦେବଅଛନ୍ତି । ଦୂରମାନେ ଏହି ସ୍ତ୍ରୀ-  
କରୁ ସଦାସୁ କେବଳପାଶେ ଦେଖା କରୁଥିଲେ  
ମାତ୍ର ଅଧିକ ଶରୀର ବଦାତତ ହୋଇଥିଲେ ।  
ଦୁର୍ଗନ୍ଧସମସ୍ତ ବେଦଳ କି ୨ ଶ ଦୂର ଓ  
୩ ୧୫ ଶ ଅଧିକ ହୋଇଥିଲେ ।

ଦୂର ସେନାପତି ଦୁର୍ଗନ୍ଧ ଲେଉଟିଥି ଅଧିକ ସମସ୍ତ  
ସୈନ୍ୟ ଓ ପୁଅ ହିଁ ହେଉ ସୈନ୍ୟମାନଙ୍କ ଏବ-

କି ତ କରୁଅଛନ୍ତି ସେନାପତି କୁମ୍ଭେରୀ ସମ୍ପାଦ  
ଦେଇଅଛନ୍ତି ସୈନ୍ୟମାନେ ଏକତରଫା ଅଧିକାର  
କରୁଅଛନ୍ତି । ଶକ୍ତି ସୈନ୍ୟ ନରାୟଣ ପଦ୍ମଯୋଗ  
ଠାରେ ହଳଦକ ହୋଇଅଛନ୍ତି ।

ଜାଲର ଲଞ୍ଜସ ଅମେୟକାରୁ ସମ୍ପାଦ ଦେଇ  
ଅଛନ୍ତି ଯେ ଦୂରମାନେ ଶାନ୍ତି ଗୁଣାନ୍ତି ମାତ୍ର  
ସ୍ୱାଧୀନତା ପ୍ରତି ଦାବୀ କରନ୍ତି ।

ରା ୨ ରାଜ୍ୟ ଭାରସମ୍ପାଦ । ଦୂରମାନେ  
ରା ୪ ରାଜ୍ୟରେ ଅଧିକାରୀ ସରକାରୀ କଲେ  
ହେବେଲେ ଗେଜେଟର ରା ୫ ରାଜ୍ୟ ବିଦ୍ୟ  
କର୍ତ୍ତାବେ ଅଧିକାରରେ ପ୍ରବେଶ କଲେ ।  
ସେକେରଲି ଡ୍ରାବନ୍ତ ଲଞ୍ଜସ ନେସନେକ  
ଠାରେ ଦୂରମାନଙ୍କୁ ପଦକ୍ଷେପ କରୁଅଛନ୍ତି । ଦୂର  
ମାନେ ସେଠାରୁ ବିଚାରିତ ହୋଇଅଛନ୍ତି ।

ଲେଉଟିଥି ଉତ୍କଳ ସମସ୍ତରେ କୁଟିପ୍ରସଙ୍ଗକୁ  
କି ୧୫ ଶ ଦୂର ଓ କି ୨୦ ଶ ଅଧିକ ହୋଇ  
ଥିଲେ । ଲେଉଟିଥି ଠାରୁ ରାଜ୍ୟ ରାଜ୍ୟରେ ରାଜ୍ୟର  
ସମ୍ପାଦ ଦେଇଅଛନ୍ତି ଯେ ନିରାଳ ସୈନ୍ୟ  
ଅପ୍ରସର ହେବାରେ ଏକଦଳ ଦୂରସୈନ୍ୟ  
ଗେପରୁଅର୍ଥକ ଉଦ୍ଧାରପ୍ରାପ୍ତରେ ଲଞ୍ଜସ-  
କାର ଦେଖାଗଲା । ଦୂରମାନେ ଯୁଦ୍ଧରେ ପ୍ରବୃତ୍ତ  
ହୋଇ ଦାସୀ ଦେଲେ ଅବଶେଷରେ ବିପଳ  
କାମ ହୋଇ ପରାସ୍ତ ହେଲେ । କୁଟିପ୍ରସଙ୍ଗ କି  
୩୦ ହୋଇଥିଲା ।

ନାଗାଲରେ ଆଉ ସମ୍ପାଦନେ ନାହାନ୍ତି ।  
ଲେଉଟିଥିଲେ କି ୮୦୦ ଶ ଶାନ୍ତିସମ୍ପୂର୍ଣ୍ଣ ହିର  
ଲେଖ କରୁଅଛନ୍ତି ।

ରା ୨ ରାଜ୍ୟ ଭାରସମ୍ପାଦ । ଲଞ୍ଜ ରବର୍ଟ  
ମଜାର ନଦୀର ଦକ୍ଷିଣରେ ୧୧ ମାଇଲ ଓ ଉତ୍ତ-  
ରରେ ୫ ମାଇଲ ଦୀର୍ଘ ଦୂରମାନଙ୍କୁ ଅନୁମତ  
କରୁଥିଲେ ସେମାନେ ସମ୍ପୂର୍ଣ୍ଣରୂପେ ସମ୍ପୂର୍ଣ୍ଣ  
ହୋଇ ଉତ୍କଳ ଓ ପୂର୍ବାଭିମୁଖେ ମନନ କଲେ ।  
ଏ ଯୁଦ୍ଧରେ ଦୂର ସେନା ୧୦ ଦଳର ଥିବାର  
ଅନୁମତି ହୋଇଅଛି ।

ରା ୮ ରାଜ୍ୟ ଭାରସମ୍ପାଦ । ଅଧ୍ୟକ୍ଷଦେବଠାରୁ  
ରାଜ୍ୟରେ ତାର ଶବ୍ଦର ଦେଇଅଛନ୍ତି ମେ କୁଟିପ୍ର  
ଏକତରଫି ଚୋପ ଓ ଅନେକ ପ୍ରକୃ ଶାନ୍ତି ଓ  
ଅନେକ ପ୍ରକୃ ଏ ତାମ୍ବୁ ମଧ୍ୟ ଅଧିକାର କରୁଅଛନ୍ତି ।  
ସୈନ୍ୟମାନେ ଅଧିକା ମନ ହୋଇଅଛି ଅନେକ  
ଶି ବାଳକ ବାଳିକା ଗୋପସମ୍ପତ ଓ ମଲେସାସୀ  
ହିରରେ ଅଧିକାନ୍ତ ହୋଇଅଛନ୍ତି ଓ ଅନେକ  
ଦୁର୍ଗସ୍ତ୍ରୀ ଶାନ୍ତି ଅଧିକରେ ମରୁଅଛନ୍ତି, ଶକ୍ତି  
ପସରୁ ଗୋଲଦୃଷ୍ଟିର ଉପକ୍ରମ ନାହିଁ ।

ଏସବୁ ଦେଖାଯାଏ ଯେ ଲେଉଟିଥି ଉତ୍କଳ  
ଉତ୍କଳ ଦୂରମାନଙ୍କର ଅଧିକ ଲଞ୍ଜି ଯାଇଅଛି

ଏବଂ କ୍ରମେ ପଛଦେଖା ଦେବାରେ ଅଛନ୍ତି । ଏହି  
ମଧ୍ୟରେ ସରକାର ତଥା ଉଚ୍ଚିଷ୍ଟ ମାତ୍ର ବାହା  
କୌଣସି ନିହିତ ଆକାର ଧାରଣ କରି ନାହିଁ ।  
ପଞ୍ଚାଳରେ ଦୂରମାନେ ଦମତା ବିକ୍ରମରେ ସେସ  
ଅଧିକ ଯୁଦ୍ଧ କରୁଅଛନ୍ତି ଦେଖା କରୁଅଛନ୍ତି ।

ଭାରସମ୍ପାଦନାର ବିବରଣ ।

ଉତ୍କଳର ଜାତି ମହଲୁମାର ସନ ୧୮୯୮-  
୯୯ ମାଇଲ ବିବରଣ ପ୍ରକାଶିତ ହୋଇଅଛି ।  
ଭାରସର ସହୁତ ସର୍ବାଧିକାରୀଙ୍କର ଗଳ୍ପକୁ  
ସମ୍ପର୍କ ଏବଂ ଏହାପରି ସମ୍ପର୍କଶାଳୀ ମହଲୁମା  
ସରକାରଙ୍କର ଅନ୍ୟ କୌଣସି ମହଲୁମା ନାହିଁ ।  
ଦକ୍ଷିଣ ଦର୍ଶରେ ଭାରସର ୨୫୫ ଏବଂ ଭାର  
କାନ୍ତ ୧୦ ଦଳାରୁ ଅଧିକ ଦୂର ହୋଇ ଦର୍ଶ  
ଶେଷରେ ଯଥାକ୍ରମେ ୧୧୮୨ ଏବଂ ୨୨୨୧୪  
ଥିଲା । ଚିତ୍ରପତି, ସମ୍ପାଦକ, ପ୍ରସ୍ତୁତାଦି ସୁଲଭା  
ଏବଂ ନାନା ଦୁର୍ଗନ୍ଧର ବିଧି ସୁଲଭା ୫୭ କୋଟି  
୨୫ ଲକ୍ଷ ବର୍ଷରେ ଭାରସରମାନଙ୍କଦ୍ୱାରା  
ପ୍ରେରିତ ହୋଇଥିଲା । ଏହା ପୂର୍ବ ଦର୍ଶଠାରୁ  
ଏକକୋଟି ୨୦ ଲକ୍ଷ ଅଧିକ ଅଟେ । ତହିଁ  
ମଧ୍ୟରେ ଏକା ଶୋଖୁକାର୍ତ୍ତର ସର୍ବମା ପ୍ରାୟ ୧୯  
କୋଟି ଅର୍ଥାତ୍ ଭାରସରେ ପ୍ରକାଶ ସକଳ ପ୍ରକାର  
ଦୁର୍ଗନ୍ଧର ଅଧିକାରୁ ବହୁ ଉତ୍ତା ଏବଂ ଏହି ଶୋଖୁ-  
କାର୍ତ୍ତର ଦୂର ଏକକୋଟି ହୋଇଥିଲା । ଦୂର  
ପରମାଣର ଅନୁଭବରେ କଳ୍ପପ୍ରବେଶରେ ଜାତି  
ଘର ସୁକ୍ଷ୍ମା ଅଧିକ ପୁଲେହେ ବମ୍ବେର ପ୍ରଦେ-  
ଶରେ ଚିତ୍ରପତିଙ୍କର ସର୍ବମା ଅଧିକ ; ଏହାର  
କାରଣ ଅନୁମାନ ହୁଅଇ ବମ୍ବେରଦାରୀମାନେ  
ବ୍ୟବସାୟରେ ଶ୍ରେଷ୍ଠ ଏବଂ ତହିଁ ପାଇଁ ନାନା  
ପ୍ରାକ୍ତିରେ ରୂପଣ କରୁଥିଲେ ସାଦୃଶ୍ୟ । ମାଲୁକରେ  
ଲେଖି ପରି ଜାଣିବା ଲେଖକ ସର୍ବମା ଅଧିକ  
ହେଲେହେଁ ତାଙ୍କଘରର ବ୍ୟବହାର ବିଷୟରେ  
ବମ୍ବେରଠାରୁ ନ୍ୟୁନ ଅଟନ୍ତି । ଭାରସରେ ସିଦ୍ଧା  
ପ୍ରାୟ ସକଳ ପ୍ରକାର ଦୁର୍ଗନ୍ଧର ଦୂର ମଧ୍ୟରେ  
ଦେବଳ ଦେଶ ଚିତ୍ର ଏବଂ ବେଳଶୁଣ୍ଠ ସୁଲଭା  
ଉତ୍ତା ପ୍ରତିଅଛି । ଶୋଖୁକାର୍ତ୍ତର ସୁକ୍ଷ୍ମା ଏବଂ  
ଭାରସରପ୍ରତି ଅଧିକ ବିଷୟଦେବୁ ଦୋକ୍ତର  
ମାତ୍ରରେ ଦେଶ ପଠାଇବାର ଅବଶ୍ୟକତା  
ଉତ୍ତା ପ୍ରତିଅଛି ଏବଂ କଳା ରେକର୍ଡର ପାରସ-  
ଲର ଉତ୍ତା ମାତ୍ର ହେତୁ ରେକର୍ଡର ପାରସଲ  
ଉତ୍ତା ପ୍ରତିଅଛି ।

ଦକ୍ଷିଣ ଦର୍ଶରେ ଏକକୋଟି ୧୨୩ ଲକ୍ଷ  
ଦେଖି ମତର୍ଥର ବାହାରଥିବ ଏବଂ ତହିଁରୁ  
ପୂର୍ବ ୨୫୩ କୋଟି ପଦାର ଉତ୍ତୁ ଥିଲା । ତହିଁ  
ପୂର୍ବଦର୍ଶଠାରୁ ମତର୍ଥର ସର୍ବମାରେ ପ୍ରାୟ ୮

ଦୁଇଟି ଶସ୍ତ୍ର ଏକ ମୂଲ୍ୟରେ ପ୍ରାୟ ୩୦ ଲକ୍ଷ  
 ଟଙ୍କା ଅଧିକ ଅଟେ । ମନଃପୂର୍ଣ୍ଣ କର୍ମକ୍ରମଦ୍ୱାରା  
 ୩୦ ଲକ୍ଷ ୮୮ ହଜାର ଟଙ୍କା ଅଧିକ ହୋଇଥିଲା ।  
 ମନଃପୂର୍ଣ୍ଣ କର୍ମକ୍ରମ କ୍ରମାଗତ ଦୃଷ୍ଟି ଦେଖୁଅଛୁ ।  
 କଳ୍ପପ୍ରଦେଶରେ ସର୍ବପେକ୍ଷା ଅଧିକ ମନଃପୂର୍ଣ୍ଣ  
 କାର୍ଯ୍ୟର ଅର୍ଥାତ୍ ସମସ୍ତ ଗୁରୁତର ପ୍ରାୟ ଏକ  
 ଶହାଂଶ ହୋଇଥିଲା । ବମ୍ବେ ଓ ଉତ୍ତର-  
 ପଶ୍ଚିମ ପ୍ରଦେଶମାନଙ୍କରେ ମନଃପୂର୍ଣ୍ଣ କାର୍ଯ୍ୟ-  
 ବାଠାରୁ ଶରତ ଅଧିକ ଏକ ଅକ୍ଷାତ, ବ୍ରହ୍ମା ଓ  
 ମଧ୍ୟପ୍ରଦେଶମାନଙ୍କରେ ଶରତ ଅପେକ୍ଷା ଜାଣି  
 ଅଧିକ ହୋଇଥିଲା । ଉତ୍ତରପଶ୍ଚିମ ପ୍ରଦେଶରେ  
 ରେଭେନ୍ସା ମନଃପୂର୍ଣ୍ଣ କାର୍ଯ୍ୟର ଅଧିକ ଥିଲା ।  
 କଲ୍ପମାନଃପୂର୍ଣ୍ଣ କାର୍ଯ୍ୟ ପ୍ରାୟ ଦେଲିଲିସ  
 ଏକ ଚହ୍ନିର ମୂଲ୍ୟ ଏକକୋଟି ୮୯ ଲକ୍ଷ ଥିଲା ।  
 କଲ୍ପମାନଃପୂର୍ଣ୍ଣ କାର୍ଯ୍ୟର ମାତ୍ରାଳରେ  
 ସର୍ବାପେକ୍ଷା ଅଧିକ ଥିଲା ।

ସେଇସମ୍ବନ୍ଧରେ କୋଲକାତାକରୁ ବ୍ୟକ୍ତିକ  
 ସୂଚନା ଗତ ବର୍ଷ ୨୯ ଲକ୍ଷ ୩୦ ହଜାରରୁ ଏ ବର୍ଷ  
 ୨୩ ଲକ୍ଷର ଅଧିକ ଏକ ଜମା ଟଙ୍କାର ପରିମାଣ  
 ୩୨୨ ଲକ୍ଷରୁ ୩୩୯ ଲକ୍ଷକୁ ବୃଦ୍ଧି ହୋଇ-  
 ଥିଲା । ପ୍ରାୟ ୨୭୩ ଲକ୍ଷ ଟଙ୍କା ସହ କର୍ମା ଯାଇ-  
 ଥିଲା ଏକ ପ୍ରାୟ ୩୨୦୩ ଲକ୍ଷ ଟଙ୍କା ଶରତ  
 ଯାଇ ବର୍ଷ ଶେଷରେ ୯୩ କୋଟି ଟଙ୍କା ବାକର  
 ଦେଖାବରେ ଜମା ଥିଲା । ନାନା ଶ୍ରେଣୀର ଲୋକ  
 ସେଇସମ୍ବନ୍ଧରେ ଟଙ୍କା ଜମା କରନ୍ତି; ମାତ୍ର ଚହ୍ନି  
 ମଧ୍ୟରେ କିଛିମତ ଦେଖିଲେ ନୂତନ ସୂଚନା ଏକ  
 ଅନ୍ୟାନ୍ୟ ପ୍ରଦେଶଠାରୁ କଳ୍ପମାନଃପୂର୍ଣ୍ଣ  
 ସୂଚନା ଅଧିକ । ଅନ୍ୟାନ୍ୟ ବ୍ୟବସାୟୀ ଅପେକ୍ଷା  
 କୃଷିମାନେ ବର୍ଷର ବର୍ଷରେ ଟଙ୍କା ଜମା କର-  
 ବାକୁ ଅଧିକ ଅଗ୍ରସର ହେବା ଅନନ୍ତର କିଛି  
 ଅଟେ । ମାତ୍ର ଅବଧି ଅତି ଅଳ୍ପ ଲୋକ ଚହ୍ନିରେ  
 ପ୍ରବୃତ୍ତ ହୋଇ ଅଛନ୍ତି ।

ତାହାପରେ ମୋଟ ଅଧିକ ଏକକୋଟି ୯୦  
 ଲକ୍ଷ ଟଙ୍କା ଏକ ବ୍ୟୟ ଟ ୧ କୋଟି ୪୨ ଟଙ୍କା  
 ହୋଇଥିଲା । ଅନ୍ୟାନ୍ୟ ପ୍ରକାର ଅଧିକ ବ୍ୟୟ  
 ଦେଖାବରୁ ବାହାର ବହି ବେଳେ ଦେଖାଯାଏ  
 ଯେ ଏ ବର୍ଷ ୨୯ ଲକ୍ଷ ୨୨ ହଜାର ଟଙ୍କା ତାହା  
 ସରକାରୀ ଶିକ୍ଷା ଲାଭ ହୋଇଥିଲା । ଚହ୍ନି ପୂର୍ବ  
 ବର୍ଷର ଶିକ୍ଷା ଲାଭ ୧୮୩ ଲକ୍ଷ ଏକ ଚହ୍ନି ପୂର୍ବ  
 ବର୍ଷ ୧୮୩ ଲକ୍ଷ ଟଙ୍କା ଥିଲା । ଏଥିରୁ ଦେଖା  
 ଯାଏ ଯେ ତାହାପରେ ଲାଭ କ୍ରମାଗତ ଦୃଷ୍ଟି ଦେଖୁ  
 ଅଛୁ । ଯେ ସମସ୍ତ ସରକାରୀ କାର୍ଯ୍ୟ ବନା ମାସୁଲ  
 ଅଥବା ଅଳ୍ପ ସାମାଜ୍ୟ ମାସୁଲରେ ତାହାପରେ ଦୃଷ୍ଟି  
 ଦେଖୁଅଛୁ, ଯେ ସମସ୍ତ ଉତ୍ତରାଧିକାର ଅଧିକ  
 ମଧ୍ୟରେ ଅଧିକ ଥିଲା । ସେମାନଙ୍କୁ ଦେଖାବ କଲେ  
 କିଛି ଲାଭ ଅଧିକ ଅଧିକ ଦେଖାଯାଏ ।

ତାହାପରେ କର୍ମକ୍ରମକ ସୂଚନା କଳ୍ପମାନଃପୂର୍ଣ୍ଣ  
 କୋଟି ଏକ ସେମାନଙ୍କ ମଧ୍ୟରେ କ ୪୭ ଟଙ୍କା ପୁଣି  
 ଅଛନ୍ତି । ସାମାଜ୍ୟ ମଧ୍ୟରେ କ ୩୭ ଟଙ୍କା ବିଭାଜି  
 ବା ପିରିଜି ଓ ଅବଶିଷ୍ଟ କ ୩୨ ଟଙ୍କା ଦେଖାଯାଏ ।  
 ସେମାନଙ୍କମଧ୍ୟରୁ କ ୧୭ ଟଙ୍କା ଶାଖା ତାହାପରେ  
 ଯୋଗୁମାସୁଲ; କ ୨୧ ଟଙ୍କା ବସୁଲ ଏକ ଏକଜଣ  
 ଦୂରକର୍ମର କାର୍ଯ୍ୟ କରନ୍ତି । ତାହାପରେ କର୍ମ-  
 କ୍ରମକ ମଧ୍ୟରେ ଦୂରକର୍ମର କାର୍ଯ୍ୟ ସକଳ-  
 ଶୁଭରେ କାର୍ଯ୍ୟକ୍ଷେତ୍ର ଦୌଡ଼ିବା ସୁଚନା କିପରିପ୍ରମ ।  
 କ ୪ ଟଙ୍କା ବର୍ଷାକାଳରେ କରା ଯାଉ ଦେଖୁ  
 ବୃତ୍ତମଲେ, ସର୍ବତର ଲୋଡ଼ା ଶିକ୍ଷାରେ ଦୂର-  
 ଜଣ ଯୋଗିହୋଇ ପଡ଼ିଲେ ଏକ ବଳ୍ପକାଳେ  
 ଦୂରକର୍ମକାରୀ ଗୋଟିକା । ଏପରି କ ୩୦ ମୁର  
 ଲାକ ବେରୁ ତାହାପରେ ମୋକଦମାରେ ଦେଖେ-  
 ଜଣ ଦୂର ଓ ଅଧିକ ହୋଇଥିଲେ । ଯାହାଦେଖୁ  
 ୧୫୩ ହଜାର ଯୋଗୁମାନ ବା ଦୂରକର୍ମକ  
 ମଧ୍ୟରେ ଏକକ ଦୂରକର୍ମ ସାମାଜ୍ୟ ବୋଲିବାକୁ  
 ହେବ । ତାହା ତାହାପରେ ମଧ୍ୟ ଦେଖିଲ  
 ୩୫୫୭୩୩ ର ଦୁର୍ବ୍ୟ ସରକାରକର ଶିକ୍ଷା  
 ହୋଇଥିଲା । ତାହାପରେ ବରୁକରେ ସର୍ବାପକା  
 ୨୦୦୨୫ ଗୁଡ଼ାଣ ହୋଇଥିଲା ଯେ ଚହ୍ନିମଧ୍ୟରୁ  
 ଶରତର ୪୦ ଚହ୍ନିରେ ଦେଖିଲେ ଥିବାର  
 ପ୍ରକାଶ ପାଇଲା । ପ୍ରାୟ ୪୮ କୋଟି ତାହାଦୂର୍ବ୍ୟ  
 ସମ୍ବନ୍ଧରେ ୨୦ ହଜାର ଗୁଡ଼ାଣ ଅଦୌ ଅଧିକାର  
 ବସୁଲ ଦୁହେ ଏକ ଏଥିରୁ ଅଧିକ ପ୍ରମାଣ  
 ଦେଖୁଅଛୁ ଯେ ତାହାପରେ କାର୍ଯ୍ୟ ଅନ୍ୟନ୍ତ  
 ସନ୍ତୋଷଜନକରୁପେ କିମ୍ପଦ ଦେଖୁଛୁ ଏକ  
 ଏହାଦ୍ୱାରା ଜନସାଧାରଣଙ୍କର ଅନେକ ଉପକାର  
 ଦେଖୁଅଛୁ ।

### ସାମାଜ୍ୟକ ସମ୍ପାଦ ।

କଲକତା-ଗେଜେଟ ।

ଯୋଗସର ଇଣ୍ଡିଆନ୍ ଟେଲିଗ୍ରାଫିକ ମି. ଇ. ଅର,  
 ଦେଖିବ ଏକ ଉପରାୟ କର୍ମକ୍ରମର ଘଟ ପ୍ରାୟ ଦେଖିଲେ ।  
 ବାଲୁ ଯୋଗସରକାରୀବ୍ୟବସ୍ଥା ମିତ୍ର ଅନ୍ୟ ଅପେକ୍ଷା ପର୍ଯ୍ୟନ୍ତ  
 ଦେଖୁ ମାତ୍ରକୃତ ଓ ଦେଖିବ କଲେକ୍ଟର ଉପରୁ ଦେଖିଲେ ।  
 ତୋ ମାତ୍ରକୃତ ବାଲୁ ମାଧ୍ୟମରେ ୨୩ ଶେଷରେ  
 ବାହାର ଦେଖିଲେ ।  
 ମି: ଅର, ଟ, ଟିପର ଯୋଗସର ଇଣ୍ଡିଆନ୍ ଟେଲି-  
 ଗ୍ରାଫିକ ପତରେ ବାହାର ଦେଖିଲେ ।  
 ବାଲୁସର ଚୋ: ମାତ୍ରକୃତ ଓ ତୋ ବଲେକ୍ଟର  
 ମୌଲିକ ସମ୍ପଦ ଅଧିକ ମିତ୍ର କି ତର ବାଜି ବାଲୁ  
 ବ୍ୟାମାଧ୍ୟକ ନାମ୍ବ ବଂଶେ ଶୁଭ ଉପକରକ କୃତ ବାଲୁରେ  
 ସବୁ ଉପକରକ ଗୁରୁ ଗାଲିଲେ ।  
 ଟେଲିଗ୍ରାଫିକ ମେଟ୍ରୋପୋଲିଟନ ଓକ୍ସିଡ଼ା ଉପରେ ମତ୍ରକୃତ  
 ଶିକ୍ଷା ଅଧିକାର ଇଣ୍ଡିଆନ୍ ମୌଲିକ ଅପେକ୍ଷା ବରୁ  
 ଗାଧା ଓ ଉପକରକ ବରୁକ ଦେଖିଲେ ।

ଓକ୍ସିଡ଼ା ସୁର ଉପରେ ଉପକରକ ମି: ଯେ, ଉପକର  
 ଦୁର୍ ଶିକ୍ଷା ଉପରେ ଅଧିକ ଏକ ମାତ୍ର ଉପକର କୃତ ଘାଲିଲେ ।  
 ତେଣୁ ମାତ୍ରକୃତ ଉପକର ଉପକରକ ଉପକର  
 ଅନ୍ୟାନ୍ୟ ଅପେକ୍ଷାମାତ୍ର ତା ୨ ଉପରେ ଦୃଷ୍ଟି ଦେଖିଲେ ।  
 ତୋ ମାତ୍ରକୃତ ଓ ତୋ ବଲେକ୍ଟର ମି: ଯେ, ଏତ:  
 ଟେଲର ବଡ଼କରକର ବର୍ଷର ତଥ୍ୟର କଲୋକ୍ରମ କର୍ମକ୍ରମ  
 ପତରେ ଉପରୁ ଦେଖିଲେ ।  
 ତୋ ମାତ୍ରକୃତ ଓ ତୋ ବଲେକ୍ଟର ବାଲୁ ଗାଧା-  
 ମୋକ୍ର ଉପ ବଡ଼କରକ ଅଧିକ ତଥ୍ୟର କଲୋକ୍ରମ ବର୍ଷକ୍ରମ  
 ପତରେ ଉପରୁ ଦେଖିଲେ ।  
 ଟେଲିଗ୍ରାଫିକ ମେଟ୍ରୋପୋଲିଟନ ଓକ୍ସିଡ଼ା ଉପରେ  
 ବାଲୁସରକାରୀ ବାଧାକରକେ ପୁଣି ଗାଧାମାନକର ଉପକର  
 ଦେଖିଲେ । ଗୋଟିକାଦେ ଅର୍ଥାତ୍ ତଥ୍ୟ ଦେଖିଲେ ମଧ୍ୟ  
 ତଥ୍ୟର ଦେଖିଲେ ।

ଅଧିକାରୀ ଗାଧାସର ଉପରେ ଉପକରକ ଉପକରକ  
 ମି: ଯେ, ଟେ, ଟେ, ଟି, ଟିପର ବରୁକର ଉପକର  
 ଦେଖିଲେ ।

ତଥ୍ୟ ଟେକ୍ଟ ଓ ବେଳେକ୍ରମ ବଲେକ୍ଟର ଉପରେ  
 ଉପକରକ ବାଲୁ ମଧ୍ୟକ୍ରମ ଉପକର କର ବାଧାମାନାମା  
 ବାଲୁ ଉପକରକ ମଧ୍ୟ ଉପକରକ ଉପରେ ।

ଅଧିକର ଉପକରକ ସୁର ସବ ଉପକରକ ବାଲୁ  
 ଉପକରକ ଉପକ୍ରମ ଉପକରକ ଉପରେ ।

ଦେଖିଲେ ମିତ୍ରକ୍ରମର କର୍ମକ୍ରମରେ ଉପକ୍ରମ  
 ଉପକରକ ବର୍ଷକ୍ରମର ସରକରକେ ବରକର ଉପକରକ  
 ଓ ବରକ୍ରମର ବରକ୍ରମରେ ବର୍ଷକ୍ରମରେ ଉପକର  
 ବଲେ ।

ଅଧିକର ଉପକରକ ଉପକରକ ଉପକରକ ଉପରେ  
 ଏ ଉପକର କର୍ମକ୍ରମର ବରକ୍ରମର ଉପକ୍ରମରେ ଏକ  
 ବଲେକ୍ଟରକ ବରକ୍ରମର ଉପକରକ କର ହୋଇପର ।  
 ତେଣୁ ଅନ୍ୟାନ୍ୟ ଅପେକ୍ଷା ଉପକରକ କର ଦେଖିଲେ ।

କଲକତା ଉପକରକ ଉପକରକ ଉପକରକ ଉପରେ  
 ଏତା ବଲେକ୍ଟରକ ବରକ୍ରମର ଉପକରକ ଉପକରକ  
 କର ହୋଇପର । ଅଧିକ ଉପକରକ ମିତ୍ର ବ ୩ ବରକ୍ରମ  
 କର ଦେଖାଲୁ ବଲେକ୍ଟରକ ଉପକରକେ ବର ଉପକରକ  
 ଅଧିକ ।

ଅନ୍ୟାନ୍ୟ ବରକ୍ରମର ଉପକରକ ଉପକରକ ଉପରେ  
 ପର୍ଯ୍ୟନ୍ତ ବ ୩ ବର ଉପକର ।

ଏକକ୍ରମ ଉପକରକ ବରକ୍ରମର ଉପକରକ ଉପରେ  
 ବାଧାମାନାମା ଉପକରକ ଉପକରକ ବରକ୍ରମର ଉପକରକ  
 ହୋଇପର ଏକ ଉପକରକ ଉପକରକ ଉପକରକ ।

କୃତ ହତା ଏ ଉପକରକେ କୌଣସି ଉପକରକ ଉପକରକ  
 ନାହିଁ ।

କଲକତାର ବେଳାକ୍ରମରେ ଉପକରକ ଉପକରକ  
 ଉପକରକେ ଏକ ଏକ କାରକର ଉପକରକ ଉପକରକ ଏକ-  
 ତିତ ହୋଇପର । ବାଧାମାନାମା ଉପକରକ ଉପକରକ  
 ତେଲ ଉପକରକ ଅପେକ୍ଷା ଉପକରକ ଦେଖିଲେ । ଏଥିରୁ  
 ସର୍ବକ୍ରମର ଉପକରକେ ଦେଖିଲେ ।

ଉପକରକ ପତ ବରକ୍ରମ, ମାତ୍ରକୃତ ଏକ ଉପକରକ ସର୍ବ-  
 ମାତ୍ରକୃତେ ୧୩ ଲକ୍ଷ ବରୁ ମାତ୍ରକୃତ ଉପକରକ ଉପକରକ  
 ବାଲୁ ବାଧାମାନାମା ଅପେକ୍ଷା ହୋଇପର ।



ସ୍ୱଳ୍ପମ ମହତ୍ତ୍ୱର କମ୍ପେଣ୍ଡିର କଳା ଅନୁମତ୍ତରେ ପ୍ରକାଶ କଲେ ଯେ ତାଙ୍କର ନିଜ କାର୍ଯ୍ୟକ୍ରମରେ ମାଲିକି ଇତ୍ୟାଦିର ପ୍ରକାଶ କରାଯିବ ଅତଏବ ଏତଦ୍ୱାରା ସର୍ବ ସାଧାରଣକୁ ସମାଲୋଚନା କରାଯିବ ଓ ଚଳତ ପ୍ରଥା ଅନୁସାରେ ପ୍ରତି ରାଜ୍ୟର ଦିନ ଉପରାଦିକ ଯା ୫ ଖାତାରୁ ଗ୍ରା ୨ ଖା ପର୍ଯ୍ୟନ୍ତ କମ୍ପେଣ୍ଡି କରି ଉପରାଦିକ କରାଯିବ ।

୧୯୦୦ ମସିହା  
୧୯୦୦ ମସିହା

**NOTICE.**

Wanted a Head master for the Charchika Board Middle school on Rs. 20 per month. Preference shall be given to the holders of university certificates.

Applications will be received by the undersigned on or before the 26th Instant.

Cuttack Dt, Board office } J. O. Chander  
The 13th March 1900 } Vic-chairman

**ଓଜ୍ଞାପନ ।**

ଫେବୃଆରୀ ୧୯୦୦ ମସିହାରେ ସଦକ, କମ୍ପେଣ୍ଡିକର, ଚାର୍ଚ୍ଚିକା, ସାଲେପୁର ଓ ତାଳିଆନା ମଧ୍ୟସ୍ଥିତ ସମସ୍ତ ଚାର୍ଚ୍ଚିକା (ପାଠଶାଳା) ସତ ୧୯୦୦ ମସିହା ମାର୍ଚ୍ଚ ମାସ ତା ୨୦ ତାରିଖତାରୁ ସତ ୧୯୦୧ ମସିହା ମାର୍ଚ୍ଚ ମାସ ତା ୩୧ ରାଜ ପର୍ଯ୍ୟନ୍ତ ୧୧ ମାସ ୧୦୭ଦିନ ଚଳୁଥିବୁ ସତ ୧୯୦୦ ମସିହା ମାର୍ଚ୍ଚ ମାସ ତା ୨୦ ରାଜ । ମା ୧୩୦୭ ସାଲ ଚୈତ୍ର ଦଶମୀ ତା ୧୨ ଖା ପର୍ଯ୍ୟନ୍ତରେ କମ୍ପେଣ୍ଡି ସଦର ଲୋକାଳକୋର୍ଟ ଅଫିସରେ ଶୁଣାଯିବ ଓ ଫେବୃଆରୀରେ କାର୍ଯ୍ୟକ୍ରମ ଫଳରେ ପ୍ରକାଶ ତାଙ୍କ ନିର୍ଦ୍ଦେଶକୁ ଲାଗୁ କରିବା ପାଇଁ କମ୍ପେଣ୍ଡି କରିବ । ଅତଏବ ଏତଦ୍ୱାରା ସର୍ବ ସାଧାରଣକୁ ଜଣାଇ ଦିଆଯାଉଅଛି ଯେ ଫେବୃଆରୀରେ ତାଙ୍କ ନିର୍ଦ୍ଦେଶକୁ ଲାଗୁ କରିବାକୁ ଲାଗି କଲେ, ଫେବୃଆରୀରେ କମ୍ପେଣ୍ଡି କରିବ ଓ ଚାର୍ଚ୍ଚିକା ଅଫିସରେ କମ୍ପେଣ୍ଡି କରିବ । ଫେବୃଆରୀରେ କମ୍ପେଣ୍ଡି କରିବ ଓ ଚାର୍ଚ୍ଚିକା ଅଫିସରେ କମ୍ପେଣ୍ଡି କରିବ । ଫେବୃଆରୀରେ କମ୍ପେଣ୍ଡି କରିବ ଓ ଚାର୍ଚ୍ଚିକା ଅଫିସରେ କମ୍ପେଣ୍ଡି କରିବ ।

ଅଧିକାଂଶ କାର୍ଯ୍ୟକ୍ରମ ଓ ବାକୀ କମ୍ପେଣ୍ଡି କରିବ । ଫେବୃଆରୀରେ କମ୍ପେଣ୍ଡି କରିବ ଓ ଚାର୍ଚ୍ଚିକା ଅଫିସରେ କମ୍ପେଣ୍ଡି କରିବ । ଫେବୃଆରୀରେ କମ୍ପେଣ୍ଡି କରିବ ଓ ଚାର୍ଚ୍ଚିକା ଅଫିସରେ କମ୍ପେଣ୍ଡି କରିବ । ଫେବୃଆରୀରେ କମ୍ପେଣ୍ଡି କରିବ ଓ ଚାର୍ଚ୍ଚିକା ଅଫିସରେ କମ୍ପେଣ୍ଡି କରିବ ।

ପ୍ରକାଶ ଥାଇ ବାକି କାର୍ଯ୍ୟକ୍ରମ କେବଳ କମ୍ପେଣ୍ଡି କରିବ ଓ ଫେବୃଆରୀରେ କମ୍ପେଣ୍ଡି କରିବ । ଫେବୃଆରୀରେ କମ୍ପେଣ୍ଡି କରିବ ଓ ଚାର୍ଚ୍ଚିକା ଅଫିସରେ କମ୍ପେଣ୍ଡି କରିବ ।

- ଆନା କମିଟି
- ୧ । ବରାହା
  - ୨ । ଭୋଲକାପେଶ
  - ୩ । ବାବୁ
  - ୪ । ପାଟସର
- ଆନା ବାକି
- ୧ । ଚୈତ୍ର
  - ୨ । ଚୈତ୍ର
  - ୩ । ଚୈତ୍ର
- ଆନା ସାଲେପୁର
- ୧ । ବରାହା
  - ୨ । ଚୈତ୍ର
  - ୩ । ଚୈତ୍ର
- ଆନା କମ୍ପେଣ୍ଡିକର
- ୧ । ବରାହା
  - ୨ । ଚୈତ୍ର
  - ୩ । ଚୈତ୍ର
- ଆନା ଚାର୍ଚ୍ଚିକା
- ୧ । ବରାହା
  - ୨ । ଚୈତ୍ର
  - ୩ । ଚୈତ୍ର
- M. Das  
Vic chairman

**ଓଜ୍ଞାପନ ।**

କମ୍ପେଣ୍ଡିକର ସଦର କମ୍ପେଣ୍ଡିକର ଓ ଚାର୍ଚ୍ଚିକା ଅଫିସରେ କମ୍ପେଣ୍ଡି କରିବ । ଫେବୃଆରୀରେ କମ୍ପେଣ୍ଡି କରିବ ଓ ଚାର୍ଚ୍ଚିକା ଅଫିସରେ କମ୍ପେଣ୍ଡି କରିବ ।

ଏତଦ୍ୱାରା ସର୍ବ ସାଧାରଣକୁ ଜଣାଇ ଦିଆଯାଉଅଛି ଯେ ଫେବୃଆରୀରେ କମ୍ପେଣ୍ଡି କରିବ ଓ ଚାର୍ଚ୍ଚିକା ଅଫିସରେ କମ୍ପେଣ୍ଡି କରିବ । ଫେବୃଆରୀରେ କମ୍ପେଣ୍ଡି କରିବ ଓ ଚାର୍ଚ୍ଚିକା ଅଫିସରେ କମ୍ପେଣ୍ଡି କରିବ ।

Manager's office, Pal-Lahara, B. Biswal  
Dated the 2nd March 1900. Manager.

- ଏ ଉପରେ କମ୍ପେଣ୍ଡି କରିବ ଓ ଚାର୍ଚ୍ଚିକା ଅଫିସରେ କମ୍ପେଣ୍ଡି କରିବ । ଫେବୃଆରୀରେ କମ୍ପେଣ୍ଡି କରିବ ଓ ଚାର୍ଚ୍ଚିକା ଅଫିସରେ କମ୍ପେଣ୍ଡି କରିବ ।
- ୧ । ଚାର୍ଚ୍ଚିକା
  - ୨ । ଚାର୍ଚ୍ଚିକା
  - ୩ । ଚାର୍ଚ୍ଚିକା
  - ୪ । ଚାର୍ଚ୍ଚିକା
  - ୫ । ଚାର୍ଚ୍ଚିକା
- Gunanidhi Das  
State officer.

### ବିଜ୍ଞାପନ ।

ଏକଦାସ୍ତ ସବ୍ୟସାଧାରଣଙ୍କୁ ଜଣାଇ ଦିଅ  
 ଶାନ୍ତିପୁର ଯେ କମଳ ଚିତ୍ତ କୃଷକୋର୍ଡ ଅଧୀନସ୍ଥ  
 ଗଜ ଲକ୍ଷ୍ମୀ ଫେର ଦାତମାନ ଏକବର୍ଷ ସମାପ୍ତ  
 ସନ ୧୯୦୦ ମସିହା ମାର୍ଚ୍ଚ ମାସ ତା ୨୭ ରାଜ  
 । ମୁ । ଓଡ଼ିଆ ଚରଣସାସ ୧୯୦୦ ନ ସ୍ୱେଚ୍ଛା ସମ-  
 ବାଦ ଦିଦା ଯ ୧୭ ଖା ସମୟେ ଚିତ୍ତ କୃଷକୋର୍ଡ  
 କଠେଣ୍ଡରେ ନିଲମ କରାଯିବ । ଯେଉଁମାନେ  
 ଚିତ୍ତ ଦାତମାନ ତମା ଚିତ୍ତ ମଧ୍ୟରୁ କୌଣସି  
 ଦାତ ଲକ୍ଷ୍ମୀ ଦେବାକୁ ଇଚ୍ଛା ରଖୁଥିବେ  
 ସେମାନେ ସତ୍ତାଧରଣୀୟ ଓ ସମାପ୍ତ ବ୍ୟକ୍ତି  
 ଦେଲେ ତାଙ୍କର ତାଙ୍କ ସୁଦୃଶ ହୋଇ ତାଙ୍କୁ  
 ଲକ୍ଷ୍ମୀ ଦେବାଯିବ । ନିଲମ ଶରଦଦାତକୁ ନିଲମ  
 ସୁଦୃଶ ହୋଇ ମାତ୍ର ନିଲମ କରାଯିବ ତତ୍ତ-  
 ଥାଣ୍ଡ ଚିପାଯିବ ଓ ବାସିକ ଜମାର ଚରୁଥାଣ  
 ଶଳଣା ଅମରୁପ ଦେବାକୁ ହେବ । ନିଲମ  
 ସମ୍ପାଦୀୟ ଅନ୍ୟାନ୍ୟ ବିଷୟ କେହି ଜାଣିବାର  
 ଲକ୍ଷା ରଖୁଥିଲେ ସେମାନେ ଚିତ୍ତ କୃଷକୋର୍ଡ  
 ଅଫିସରେ ଚିତ୍ତ କଲେ ଚିତ୍ତ ପାରିବେ ।

୧ ଚିତ୍ତରଥ

୨ କାଳପାଟଣା

୩ ଜମଦଗୁର

୧୯୦୦ ମସିହା କୃଷକୋର୍ଡ ଅଫିସ J. C. CHUNDEE  
 ତା ୦୧-୩-୧୯୦୦ ) Vice Chairman.

### ବିଜ୍ଞାପନ ।

କା ବଜ୍ରମାର ନିମ୍ନଲିଖିତ ଦୋକାନର  
 ଲାଭାଣ୍ଡ ଓ ବକଳାତ ଦ୍ରବ୍ୟମାନ ସନ ୧୯୦୦  
 ୧୯୦୧ ମସିହା ବର୍ଷ ନିମନ୍ତେ ଚିତ୍ତ କଲର ମା-  
 ନେଜରସ୍ କଠେଣ୍ଡରେ ଅନ୍ୟମା ମାର୍ଚ୍ଚ ମାସ  
 ତା ୧୧ ରାଜ ସ୍ୱେଚ୍ଛା ସୋମବାର ସୁଦାସ୍ତ ବେଳ  
 ଯ ୧୦ ଖା ସମୟରେ ପ୍ରକାଶ୍ୟ ନିଲମଦ୍ୱାରା  
 କରାଯିବ । ପ୍ରକାଶ୍ୟମାନେ ନିରୁପେକ୍ତ ସମୟ-  
 ରେ ଚିତ୍ତ କଲର ନିଲମ ହାତ ପାରିବେ ।

- ୧ ଅଧିକାରୀଙ୍କର
  - ୨ ଗଞ୍ଜାଲଦୋକାନ
  - ୩ ଗାଡ଼ୀଦୋକାନ
  - ୪ ଦେଶ ସମ୍ପଦଦୋକାନ
  - ୫ ଚମତା ପଟା
  - ୬ ଶିଳା ପଟା
  - ୭ ବକଳାତଦ୍ରବ୍ୟ
- Baramba Manager's office } M. M. patnaik  
 Dated the 28th Feb, 1900 ) Manager.

### ଅରେ ପଢ଼ିବେ କି ?

ଚିତ୍ତ କୋଲର କଠେଣ୍ଡ ସମ୍ପଦ ସ୍ୱାଧୀନାଥ  
 ସମ୍ପଦ କାଦାର ମହୋଦୟଙ୍କ ଛତ୍ର, ଚଢ଼ିତ ପ୍ରତି-

କଞ୍ଚାନାରେ, ବାବୁ ସମପ୍ରସନ୍ନ ମହୋପାଧ୍ୟାୟଙ୍କ  
 ଦୋକାନରେ ଏକ ମୋଟ ନିକଟରେ ପ୍ରକାଶ୍ୟ  
 ଦୁଇଅଣା ମୂଲ୍ୟରେ ବିକାତ ହେଉଅଛି ।  
 ଶ୍ରୀ ଅର୍ଦ୍ଧଶାଶ ସତପଥୀ  
 ସର୍ବେ ମାଷ୍ଟର, ଟ୍ରେଜିଂ ମୁଲ,  
 କଠେଣ୍ଡ ।

### NOTICE.

Wanted a Nazir for the office  
 of the manager of Baramba on  
 a salary of Rs-15 per month.  
 Applicants to state whether they  
 know English and are familiar  
 with office works and whether  
 they are willing to furnish secu-  
 rity to the extent of Rs- 200  
 ( Two Hundred ). Past service  
 and good reference are necessary.  
 Applications with copies of  
 testimonials to be received by  
 the undersigned up to the 30th  
 March, 1900.  
 MANAGER'S OFFICE, } M. M. PATNAIK,  
 BARAMBA }  
 The 3rd March, 1900 } Manager

ସନ ୧୯୦୦-୧୯୦୧ ସାଲ ନିମନ୍ତେ କଠେଣ୍ଡର  
 କଲର ଚିତ୍ତେଇ, ଅଧିକ, ସମ୍ପଦ ଓ ଚମତା  
 ପ୍ରଭୃତି ଦୋକାନ ମାର୍ଚ୍ଚ ମାସ ତା ୨୫ ରାଜରେ  
 କଠେଣ୍ଡର ଗଜ କଠେଣ୍ଡରେ ନିଲମ ହେବ ।  
 ଯେଉଁମାନେ ପଞ୍ଚା ନେବାକୁ ଇଚ୍ଛା କରନ୍ତି, ଚିତ୍ତ  
 ତାରିଖରେ କଠେଣ୍ଡରେ ଚିତ୍ତ ହେବେ ।  
 28-2-1900 ) Ganeshwar Pattanayak  
 Dashapala ) Dewan of Dashapala

### NEW YORK LIFE INSURANCE COMPANY.

Is the property of the Policy  
 Holders and all profits made  
 are allotted to them. A safe and  
 profitable investment.—For full  
 particulars apply to  
 H. J. BELL,  
 Agent,  
 Cuttack.

### ନୋଟିସ ।

ଏକଦାସ୍ତ ସବ୍ୟସାଧାରଣଙ୍କୁ ଜଣାଇ ଦିଅ  
 ଶାନ୍ତିପୁର ଯେ ଅସନ୍ତା ଶୁକଦାର ଦଳଠାରୁ  
 ଶ୍ରୀ କଠେଣ୍ଡରୁ ନାଉଁସ ଏଣ୍ଡାଉମେଣ୍ଟ ନିର୍ଦ୍ଦେଶ  
 ସମ୍ପଦ ଶୁକଦାର ଦଳ ଯ ୧୦ ଖା ସମୟରେ  
 ଚଠେଣ୍ଡ ମେମ୍ବର ମନ୍ତ୍ରଣ ସେଣ୍ଡ ଗୋଲମ ମହମ୍ମଦଙ୍କ

ଦ୍ୱାର ମୁକାମ ଅଗ୍ରମୁଖୀ ବଜାର, ସହର କଠେଣ୍ଡ  
 ଠାରେ ହେବ । ଯେ କେହି ଚିତ୍ତ ସମ୍ପଦରେ ଅପ-  
 ଶାର ଅପତ୍ତିଆଡ଼ କରୁବାକୁ ଚାହାନ୍ତି, ତାହା  
 ଅକ୍ଟୋବର କଲ ପାରିବେ ।  
 କଟକ } ଶ୍ରୀ ଗୋଲମ ମହମ୍ମଦ  
 ୧୩-୧୧-୧୯୦୦ }

### ବିଜ୍ଞାପନ ।

ବାଲକମାନଙ୍କ ସୁବିଧାନିମନ୍ତେ ବଡ଼ ବଡ଼  
 ଅକ୍ଷରେ ଏକକଠାରୁ ପଞ୍ଚମସର୍ବମଧ୍ୟ ପ୍ରଶଂସା  
 ୨୫ ଖନା, ବୋଇଲି ଓ ବନଲଲେଠର ସୁନ୍ଦର  
 ସୁନ୍ଦର ଚିତ୍ତସହର ଗୋଟିଏ ପର୍ବରେ ଶ୍ରୀପାଦୋଳ  
 କଟକ ପ୍ରିଣ୍ଟିଂ-କମ୍ପାନୀଙ୍କ ପୁସ୍ତକ ଦୋକାନରେ  
 କରାଯିବ ହେଉଅଛି । ଚର୍ଚ୍ଚିତ ମୂଲ୍ୟ ଟ ୦ ୯୭

### ଅଲକାରସାର ।

ବାମଣ୍ଡାର ସୁସାଧ୍ୟ ସ୍ୱଚ୍ଛମାନ ଶ୍ରୀମନ୍ତ  
 ସ୍ୱଚ୍ଛବାନକଦେବ ମହୋଦୟ ପ୍ରଣୀତ "ଅଲକାର  
 ସାର" ନାମକ ପୁସ୍ତକ ଗୁଣାବସ୍ତୁକ ଜ୍ଞାନଦୃଷ୍ଟି  
 ସଦାଶେ ପ୍ରତ୍ୟେକ ଗୁଣାବସ୍ତୁକ ବ୍ୟକ୍ତିଙ୍କର  
 ଅବଶ୍ୟ ପାଠ କରିବା ଉଚିତ । ପୁସ୍ତକ ସରଳ-  
 ଗୁଣାରେ ଉଦାହରଣ ସହର ବିଚିତ ହୋଇ  
 ଥିବାରୁ ପାଠକମାନେ ଅପରର ସାହାଯ୍ୟ  
 ବ୍ୟତୀତକେବେ କର୍ତ୍ତବ୍ୟ ବିଷୟ ସହଜରେ ହୁଏତ  
 ଜମ କରି ପାରିବେ । ପୁସ୍ତକଖଣ୍ଡି ଅରୁଣାଦେବ  
 ହୋଇଥିବା କଥା ଉଚ୍ଚଲଗୁଣା ପାରିବାରୀ ପତ୍ରିକା-  
 ମାନେ ମୁଦ୍ରିକଣରେ ସ୍ୱୀକାର କରି ପ୍ରକାଶକୁ  
 ଅନ୍ୟତାକ ପ୍ରଦାନ କରିଅଛନ୍ତି । ଏହି ପୁସ୍ତକ  
 କଟକ ପ୍ରିଣ୍ଟିଂ-କମ୍ପାନୀଙ୍କ ପୁସ୍ତକଦୋକାନରେ  
 ଏକ ବାମଣ୍ଡା ଶ୍ରୀପାଦୋଳରେ ଅଗ୍ରାଜୀବ ସୁନ୍ଦର  
 ମୂଲ୍ୟ ଚାରିଅଣାରେ କରାଯିବ ଚାହାନ୍ତି ।  
 ଜାକମାସୁକ ଏକଅଣା ମାତ୍ର ।

### ପ୍ରୟୋଜନୀୟ ପୁସ୍ତକ ।

ପାରମାରକ ଚିତ୍ରପ୍ରା ଗୁଣାଅଣା, କୁର ଚିତ୍ରପ୍ରା  
 ଚିତ୍ରପ୍ରା, ଗୋପଦୟା ୧ ମରୁମ ଏକଅଣା,  
 ୨ ସୁନ୍ଦର ଦୁଇଅଣା, ବିଷୁବଚା ଚିତ୍ରପ୍ରା ଏକଅଣା,  
 ବସନ୍ତସେବ ଚିତ୍ରପ୍ରା ଚିତ୍ରପ୍ରା ମୂଲ୍ୟରେ କଟକ  
 ପ୍ରିଣ୍ଟିଂ-କମ୍ପାନୀଙ୍କ ପୁସ୍ତକ ଦୋକାନରେ କରାଯିବ  
 ହେଉଅଛି । ଯେଉଁମାନେ ସାମାନ୍ୟ ଲେଖାପଢ଼ା  
 କରୁପାରନ୍ତି, ସେମାନେ ସହଜପ୍ରାପ୍ୟ ଭେଦ,  
 ମୂଲ୍ୟ, ମସଲହାସ ଉପସ୍ତେଷ୍ଟ ସେମାନଙ୍କ  
 ଦମନ କରିପାରିବେ । ପ୍ରକାଶ୍ୟମାନଙ୍କର ସମ୍ପ୍ରମ  
 ସଂସ୍କରଣ ଏକଅଣାରେ ହିଲକ । ସମସ୍ତେଶ୍ୱର  
 ପୁସ୍ତକ ମଧ୍ୟରେ ଏହା ସମୋଚ୍ଛୁ ସେତୁ ସୁନ୍ଦର  
 ପାଠ୍ୟ ହୋଇଅଛି ।

# ବିଜ୍ଞାପନ । ଉଦ୍‌ଯୋଗ ସମିତିର

ଉତ୍କଳର ଅଧିକାଂଶ  
ଜନସାଧାରଣ ଦେଖା

## ଦେଖା ଜନସାଧାରଣ

ଗଣତନ୍ତ୍ର ଅବଶ୍ୟକ ଭଳି  
ଦାମ ମଧ୍ୟ ଶସ୍ତ୍ରୀ !

# ଉଦ୍‌ଯୋଗ ସମିତିର ଉଦ୍‌ଘୋଷ

କଟକ ଅଦାଲତ ନିକଟରେ !  
ଉତ୍କଳକଟା ନାହିଁ, କାଳିଙ୍ଗ ନାହିଁ  
ମନରେ ବିରୁଦ୍ଧତା ରହେ ନାହିଁ !

## ନୂଆ ଆମଦାନୀ

ଶ୍ରୀମତୀଙ୍କର ଉପଯୋଗୀ  
ମାନବିୟ ଦେଖା ଲୁଗା

ଟୁରଲ, ଟୁରଡ଼ି, ଛୁଟି, ଚମ୍ପର  
କାପୁଡ଼ା - ଲୁଗାପାଦି ।

## ବନାରସୀମାଳ ।

ବନାରସ ବନରସ୍ତୁ ଅମୂଲ୍ୟ ଏହି ବାଣିଜ୍ୟ  
କୋଠିରେ ଉଚିତ ମୂଲ୍ୟରେ ସର୍ବସ୍ତ୍ରୀକାର ବନା-  
ରସୀ ମାଲ ଗୁରୁତର ନାନାପ୍ରକାରର ଗୁଣା  
ନିମିତ୍ତମାନଙ୍କୁ ବିକ୍ରୟକ୍ରମରେ ବହୁକାଳରୁ ମାଲ  
ସୋମାର ଅସୁଅଛି । ତାମସ୍ତ୍ରୀ, ଦେଲୁଣ୍ଡର  
ଅଠମଝିଳ, ଶୁଷୁମଳ, ସତେଇକଳା ପ୍ରଭୃତିର  
ଗୁଣାମାନଙ୍କ ନିକଟରେ ଚତୁ କଲେ ଅମୂଲ୍ୟ  
ଶାଫି କାରକାରର କଥା ଜଣା ପଡ଼ିବ ।

ଅମୂଲ୍ୟ ବାଣିଜ୍ୟ କୋଠିରେ ବିକ୍ରୟ ସକାଶେ  
ସର୍ବଦା ପ୍ରସ୍ତୁତ ଥିବା ବନାରସୀ ଶାଫି, ଖୋଳ,  
ଗୋପି, ଚୋରା, ବଂଶାପ, ବାସ୍ତା, ସର୍ବୀ ଦୋପଟ,  
ମଞ୍ଜୁଳ, ଶିରରେ ବାଜକାର ଯେଉଁ, ଲୁମାଳ,  
ସାଲ ଏବଂ ନାନାପ୍ରକାର ରହାକ ଶରତ ଅଳ୍ପାଣ  
ପ୍ରଭୃତି ଛତା ସୁନା ଲୁଗାର ବାସନ, ଦାଜର  
ନାଉଦା ପ୍ରଭୃତି ବସନ ଅନୁସାରେ ଚତୁର ବସନ  
ଦେଉଁ । ବସନ ଦେବାବେଳେ ଅନୁମାଳକ  
ମୂଲ୍ୟର ଚତୁର୍ଥାଂଶ ଅର୍ଥାତ୍ ଦେବାକୁ ଦେବ ।  
ଦେହ ଦେଖା ମାଲ ଜୟ ବସନାର ଲୁଗା ବର  
ପକ୍ଷ ଲେଖିଲେ ଅମୂଲ୍ୟ ବର୍ତ୍ତମାନ ବା ଅମ୍ବେ  
ସୁସ୍ତୁ ଯାଇ ପାରିବୁଁ ।

ଭାବରେ ପକ୍ଷ ପଠାଇ ପଦାର୍ଥ ମରା-  
ଲେ ମାଲ ଦେଉଁ ଠିକଣାରେ କ ଉପାସୁରେ  
( ଅର୍ଥାତ୍ ଭାବରେ କ ଦେଲେ ) ପଠାଇ-  
ବାକୁ ଦେବ ଲେଖିବା ଅବଶ୍ୟକ । ଉତ୍କଳରେ  
ବିଶେଷ କାରନାହି ଅବାରୁ ଜଣେ ଓଡ଼ିଆ  
ମୋହରୀର କର୍ତ୍ତବ୍ୟ, ସୁତରାଂ ଓଡ଼ିଆରେ ପକ୍ଷ  
ଲେଖିଲେ ଚଳିବ, ମାତ୍ର ଲୁଗାପାଦି ଉପରେ ଅମୂଲ୍ୟ  
ଦାମ ଓ ଠିକଣା ହୁଏ ବା ଦଂସଲରେ ଲେ-  
ଖିଲେ ଉପସ୍ତରରେ ଅମୂଲ୍ୟ ବସନର ଦେବ ।  
ଦେଲୁପେବଲୁ ପାଠକରେ ମଧ୍ୟ ମାଲ  
ପଠାଇବ ଏବଂ ପକ୍ଷ କ ଦେଲେ ଯେଉଁ  
କଥାପାଏ ।

ଶ୍ରୀ ପାଲୁମାଲ ଲୋଳାକାଥ,  
ଭୁଞ୍ଜନ ସାପକ, ବନାରସ ଟିକି ।

ନିମ୍ନପ୍ରାୟମେଷ, ଅପରପ୍ରାୟମେଷ, ଉର୍ଦ୍ଧ୍ୱା-  
ଧ୍ୟୁକର ଏବଂ ମାଲନର ସୁଲର ପାଠ୍ୟପୁସ୍ତକ  
ଏବଂ ଚର୍ଚ୍ଚିତ ବ୍ୟାଖ୍ୟା ଉଚିତ ମୂଲ୍ୟରେ କଟକ  
ପ୍ରିଣ୍ଟିଂ-ପ୍ରେସ୍‌ମାନଙ୍କ ପ୍ରସ୍ତୁତ ହୋଇନାହିଁ ବିକ୍ରୟ  
ହେଉଅଛି । ମୋହରୀଙ୍କର ପ୍ରାକୃତମାନଙ୍କୁ ପ୍ରଭୃତି  
ପରମାଣୁରେ କଟକର ଦଥାପାଏ । ନାନାପ୍ରକାର  
କାଗଜ, ପେନ୍‌ସିଲ, କଲମ, ପୁଅଡ଼, ପ୍ରଭୃତି  
ସୁଲ ଏବଂ ଗବର୍ଣ୍ଣମେଣ୍ଟର ଅପିସରେ ଲେଖିବାର  
କ୍ଷେତ୍ରସ୍ତ୍ର ସରକାରମାନ ସୁଲର ମୂଲ୍ୟରେ ଅମ୍ବ  
କଟକରେ ଟିକିବ । ଲୁ ।

ଶ୍ରୀ ରେଣୁପାଦର ସ୍ୱପ୍ନା  
ସେକେଟରୀ ।

## ସଞ୍ଚିତ ମହାଭାରତ ।

ସମ୍ପୂର୍ଣ୍ଣ ଅଷ୍ଟାଦଶପଦର ମୁଦ୍ରାକରଣାର୍ଥ  
ଶେଷ ହୋଇଅଛି । ଚର୍ଚ୍ଚିତ ମୂଲ୍ୟ ଏକ ପାଇଁ  
ଟ ୧୨୫/୦ ଓ ପ୍ରତ୍ୟେକ ପଦର ମୂଲ୍ୟ କିମ୍ବଦି  
ଝିରରୁପ ଅଟଇ ଯଥା;—

୧ ଅଦ୍ୟ ପଦ	ଟ ୨୫
୨ ପଞ୍ଚ ପଦ	ଟ ୨୫
୩ ସମ୍ଭା ପଦ	ଟ ୨୫
୪ ବନ ପଦ	ଟ ୨୫
୫ ବିକ୍ରମ ପଦ	ଟ ୧୫
୬ ଉଦ୍‌ଯୋଗ ପଦ	ଟ ୧୫
୭ ଶୁକ୍ଳ ପଦ	ଟ ୧୫
୮ ଗ୍ରୋଣ ପଦ	ଟ ୧୫
୯ କର୍ଣ୍ଣ ପଦ	ଟ ୦/୫
୧୦ ଶିଳ୍ପ ପଦ	ଟ ୦/୫
୧୧ ଦଶା ପଦ	ଟ ୦/୫
୧୨ ଦାର୍ପିକା ବା ଶିବିତ ପଦ	ଟ ୦/୫
୧୩ ୧୪ ନାଗ ଓ ଶାନ୍ତି ପଦ	ଟ ୦/୫
୧୫ ୧୬ ଅଶ୍ୱତ୍ଥ ଓ ଅରମେଧପଦ	ଟ ୦/୫
୧୭ ପୂର୍ଣ୍ଣା ପଦ	ଟ ୦/୫
୧୮ ସ୍ୱର୍ଗାବେଶ ପଦ	ଟ ୦/୫

## ନିଜନପସ୍ତକ ।

ଦୁଇପାଖିକା ।

ଅଭିମତର	ଅଭିମତର	ଅଭିମତର
ମୂଲ୍ୟ ଟ ୦/୫	ଦୁଇପାଖି	
ଦାର୍ପିକାବାଦକୁ ପ୍ରକାଶକୃତ		ଟ ୧୫
ଅଧ୍ୟାତ୍ମିକତା (ଦଳଧରପଞ୍ଜନାସୁକୃତ)		ଟ ୨୫
ସଞ୍ଚିତ ଅମରକୋଷ ଅଭିମତ		
ପଦ୍ୟାଦିବାଦ		ଟ ୧୫
କଟକ ପ୍ରିଣ୍ଟିଂ-ପ୍ରେସ୍‌ମାନଙ୍କ ପ୍ରସ୍ତୁତକୃତ		ଟ ୦/୫
ବିକ୍ରୟ ହେଉଅଛି ।		

ଉତ୍କଳ ସାହିତ୍ୟର ବିଜ୍ଞାପନ ପ୍ରକାଶକାର ଶ୍ରୀ  
ଚଳାକିଶୋରଚନ୍ଦ୍ର ଧର୍ମ୍ୟ ହୋଇଅଛି, ଯଥା;—

ପ୍ରଥମଥର ସଂକଳଣ	
ଧାତୁପୁସ୍ତକ	ଟ ୦/୫
ଅଧ୍ୟାତ୍ମିକ	ଟ ୨୫
ପୂର୍ଣ୍ଣ ଏବଂ ପ୍ରମୁଖ ପୁସ୍ତକ	

ମାତ୍ର କୌଣସି ବିଜ୍ଞାପନ ଯେତେ ହୁଏ ଦେଲେ,  
ଚର୍ଚ୍ଚିତ ଶ୍ରୀ ଟ ୦/୫ ବାକୁ ଉଣା ଦେବ ନାହିଁ ।  
କୃତ୍ୟ ଓ ଉତ୍କଳପୁସ୍ତକ ସକାଶେ ଶ୍ରୀ ପ୍ରଥମ  
ଥରର ଦେବା ଓ ଦୁଇଗୁଣ ଯଥାକ୍ରମେ ଦେବ ।  
ଅଧିକ କଲ ସକାଶେ ସୁତରାଂ ବନୋଦିପ୍ର  
ହୋଇପାରିବ ।  
ଉତ୍କଳପୁସ୍ତକ ମୂଲ୍ୟ ବିଜ୍ଞାପନ ସଙ୍ଗେ ପଠାଇ-  
ବାକୁ ଦେବ ।

ଏହି ଉତ୍କଳବାସିଣୀ ସଂପର୍କ ସଂପର୍କରେ ଉପାଦାନର ଶ୍ରୀ  
ଦେବ "ଉତ୍କଳବାସିଣୀ"ରୁ ଉପାଦାନରେ ମୁଦ୍ରା ଓ ପ୍ରକାଶ  
ହେବ ।



# ଉତ୍କଳ ସାହିତ୍ୟ

## ସାପ୍ତାହିକ ସମାଜପତ୍ରିକା

ଶ୍ରୀ ୩୫ ନ ୧୩୩ ଖ୍ୟା	ଦା ୨୨ ଯଦି ମାତ୍ର ମାର୍ଚ୍ଚ ୧୯୦୦ ମସିହା ମୁ । ୩ ୧୨୨ ଚୈତ୍ର ୧୯୦୨ ବାଲି ଶନିବାର	ଅଗ୍ରୀମ	ଟ ୨୯
		ପଞ୍ଚାଦେଶ୍ୟ	ଟ ୨୯

### ବିଜ୍ଞାପନ ।

#### ନିଉନ ପଞ୍ଜିକା ।

ଶ୍ରୀକାଳୀ ୧୮୨୨ ସନ ୧୯୦୭ ଓ ୧୯୦୮  
 ଦୀର୍ଘକାଳ ସନ ୧୯୦୦ ଓ ୧୯୦୧ ଦୁର୍ଦ୍ଦଶ  
 ବର୍ଷକ ହିସାବଖାତରୁ ପ୍ରକାଶିତ ହୋଇ  
 ବିକ୍ରୟ ହେଉଅଛି ।

ବଡ଼ ଟ ୦ ।  
 ଛୋଟ ଟ ୦ ୯୭

ମୋପସଲ ନିମନ୍ତେ ତାଳମାସୁଲ ଟ ୦ /  
 ଯେଉଁମାନଙ୍କର ଚେଲ ବିମ୍ବା ଉପରଦ୍ୱାରା  
 କେବାର ସୁବିଧା ଅଛି, ସେମାନେ ଲେଖିଲେ  
 ସେହି ଅନୁସାରେ ପଠାଯିବ ।

ଶ୍ରୀ ଗୌରୀପୁରର ସପ୍ତ  
 ସେକ୍ସେଟରୀ

ଏ ପର୍ଯ୍ୟନ୍ତ ଗୁରୁତ ଦୁର୍ଭିକ୍ଷ ସାହାଯ୍ୟ ପାରିବେ  
 ୨୭ ଲକ୍ଷରୁ ବହୁ ଅଧିକ ଟଙ୍କା ନିମା ହୋଇଅଛି  
 ଏବଂ ଶୁଣିବ ଓ ଗୁରୁତର ଭେଦାତୀମାନଙ୍କ  
 ସଂପର୍କରେ କିପରିକି ସହୃଦ ସାହାଯ୍ୟ ଦାନ କରୁ  
 ଅଛନ୍ତି । ମୋପସଲର ଭେଦା ସମ୍ପ୍ରଦ ନିମନ୍ତେ  
 ପ୍ରାଦେଶିକ ସମ୍ମେଳନା ଗଠିତ ହେବାର ବ୍ୟବସ୍ଥା  
 ହୋଇଅଛି ।

ଦୁର୍ଭିକ୍ଷ ବିଶାୟାପତ୍ରିକା ଜିଲାର ମନୁପତ୍ରିକା  
 ଉପରେ ଭେଦିଏ ହିନ୍ଦୁ ବିଧବା ବିବାହ ସମ୍ପର୍କ

ଠିକ ହେବାର ଅନଳ ସମାଜର ଗଠନ ନିୟୁତ୍ତ-  
 ରେ ପ୍ରକାଶିତ ହୋଇଅଛି । ନରକଦା ଉତ୍ତମ  
 ଗୋଦାବରୀର ଉତ୍କଳଲୋକ ଏବଂ ବର  
 ମାଧ୍ୟ ଓ କଦ୍ୟା ନିୟୋଜା ଶ୍ରେଣୀରୁ ଅଛନ୍ତି ।  
 ସୁରକ୍ଷା ଅପରାଧୀ ବିବାହ ମଧ୍ୟ ଏଥିରେ ବଚନ  
 ହୋଇଅଛି । ସହଯୋଗୀ ଚଳଦେବୀର ବସୁଷ  
 ଲେଖି ନାହାନ୍ତି । ବିଧବା ବିବାହ ନିମନ୍ତେ  
 ଗୋଷ୍ଠିଏ ପାଣି ପ୍ରାପ୍ତିତ ହୋଇଥିବା ସ୍ତଳେ ଅଣ,  
 ଦୁର୍ଦ୍ଦଶ <ଶିବ ବିଧବା ବିବାହ ଅଧିକ ହେବ ।

ସମ୍ପାଦକ ସମ୍ପର୍କରେ ପ୍ରକାଶ ହେବା  
 ସାଧାରଣତାର ସମ୍ପାଦକ ସବୁ ଲକ୍ଷ୍ୟ ନିମନ୍ତେ  
 ଯେଉଁ ଅନଳ ପାଣ୍ଡୁଲିପି କଳାକରଙ୍କ ସମ୍ପର୍କରେ  
 ବିବେଚନ ହେଉଥିଲା ଏବଂ ଯହିଁ କିଛିକରି  
 ଘୋର ଅନୋଚନ ଲିଖିତର ବଚନାଟ ଲିଖି  
 କର୍ତ୍ତବ୍ୟ ବାହାରେ ବ୍ୟବସ୍ଥାପକ ସମ୍ପର୍କ ଗତ  
 ତା ୧୨ ଯଦି ଅଧିକେଶକରେ ତାହା ସୁଦୃଢ଼  
 ରହିବାର ପ୍ରକାଶ କଲେ । ଏ ବିଷୟରେ ଜଣ-  
 ସାଧାରଣଙ୍କର ଅଧିକ ପ୍ରକୃଷ କର ମହାମାନ୍ୟ  
 ଲାଟ ବାହାରେ ସମସ୍ତଙ୍କର ଦୃଢ଼ତାଭାବନ  
 ହୋଇଅଛି । ବରଷା କରୁ ଏହି ପାଣ୍ଡୁଲିପି  
 ଅନେକ ଦର୍ଶ ପର୍ଯ୍ୟନ୍ତ ଚଳୁତ ରହିବ ।

ଏଠା କଲେକ୍ଟରୀ ମନଶାଖାଦାରୁ ପ୍ରାୟ  
 ସାତଶହଟଙ୍କାର କୋଷ୍ଠିୟ ଷ୍ଟାମ୍ପ ବାଗଳ  
 ଅଦୃଶ୍ୟ ହୋଇଅଛି । କଲେକ୍ଟର ସାହେବଙ୍କର

ପରିଦର୍ଶନ ସମୟରେ ହେବାକୁ ଅନେକ ପରିବାର  
 ପ୍ରଥମେ ସନ୍ଦେହ ହୋଇ ପରେ ତାହା ପ୍ରକାଶ  
 ପାଇଲା ଏବଂ ତହିଁ ସଙ୍ଗେ ମନଶାଖାଦାର ଷ୍ଟାମ୍ପ  
 ମୋହରର ଦୂରାନନମହାନ୍ତି ଦେଉଁଅଡ଼େ ପ୍ରସ୍ତାବ  
 କଲେ । ଅବଧ ଉପସ୍ଥିତ ହୋଇ ନାହିଁ । କଲେକ୍ଟର  
 ସାହେବ ତାହାକୁ ପଢ଼ିବାର ସୁଯୋଗ କରାବା-  
 ରେ ପୁଲିସ୍ତଦାରଣ ଲାଗିଅଛି ଏବଂ ଶ୍ରୀକାଳୀ  
 ପ୍ରତି ଶ୍ରୀ ଓ କଲେକ୍ଟର ଦାଖଲ କରବାର  
 ଅବେଶ ହୋଇଅଛି ।

ଦାକ୍ଷିଣ୍ୟର ସମ୍ପର୍କରେ ରାଜସ୍ୱର ଶାନ୍ତର ମହନ୍ତ  
 ସେହି ସମ୍ପର୍କରେ ଟିକିଲିପାଲିଟି ନାମରେ ଏହି  
 ମର୍ମରେ ଦେବାନୀ ଅଗାଧରରେ ନାଲିସ ତର-  
 ଅଛନ୍ତି କି ଉକ୍ତ ମଠ ଧର୍ମ ମନ୍ଦିର ସୁଦ୍ଧା ତହିଁ  
 ଉପରେ ମିତ୍ତଳିପିଲ ଟିକିସ ଧାର୍ଯ୍ୟ ହୋଇ ତ  
 ଯାଉବାର ଅଦାଲତରୁ ପ୍ରକାଶ ହେଉ । ମିତ୍ତଳ-  
 ସିପାଲିଟିର ଉତ୍ତର ଏହି କି ଉକ୍ତ ମଠ ସମାଜ  
 ଗୁଡ଼ିକ କେବଳ ଦେବମନ୍ଦିରସମୂହ ବ୍ୟବହାର  
 ଦୁର୍ଦ୍ଦଶ ନାହିଁ ଏବଂ ତାହା କାର୍ଯ୍ୟାଳୟସମୂହ  
 ବ୍ୟବହାର ହେଉଥିବା ପ୍ରକାଶେ ମିତ୍ତଳିପିଲ  
 ଟିକିସରୁ ମୁକ୍ତି ହୋଇ ତ ଥାରେ । ସହରର  
 ଗୁରୁଥଳେ ଏହିମୋକଦମାର ତଳା ଲାଗିଅଛି ।  
 ପଲ ଶ୍ରୀକାଳୀ ଦେବ ମଥା ସମ୍ପର୍କରେ ପ୍ରକାଶ ପାଇବ ।

ବିଭକ୍ତ ଜଣେ ଧନବତୀ ମହନ୍ତା ବ୍ୟବ  
 ହୋଇଥିଲେ ଏକ ମସୁଦାଭିତରେ ସବୁ ଏକ

ପ୍ରକାର ସକ ଦେବାନ ଅନୁଭବ କରୁଥିଲେ । ତାକୁ ଚକ୍ରପଥନ ସାହେବଙ୍କର କୃତ୍ରିମ କଣ୍ଠି ହୋଇ [ Ear drum ] ବାସ ସେ ସମ୍ପୂର୍ଣ୍ଣରୂପେ ଆବେଶ୍ୟକ ଭାବରେ ତାକୁ ମହୋଦୟଙ୍କର ବଧୂର ଚକ୍ରପଥକୁ ଏକଦା- ନାର ପାଉଁଶ ଅର୍ଥାତ୍ ୧୫ ଦୁଇର ଦେବା ଏହି ନିୟମରେ ନାନ କରୁଅଛନ୍ତି କି ସେହି ଗପକ ବଧୂର ଲୋକମାନେ ଉକ୍ତ କଣ୍ଠିହୋଇ ସକ କ୍ରିୟା କରୁନାନ୍ତି ଅସମର୍ଥ ହେବେ ସେମାନେ ବିକାଶଲ୍ୟରେ ଗୋଟିଏ ଲେଟିଏ ସକ ସେହି ଚକ୍ରପଥକୁ ପାଇପାରନ୍ତି । ଅନ୍ୟ ଏ ରମ- ଶୀର ବଦାନୀତା ଓ ଦୃଷ୍ଟି ହୁଏ !

କଲର ଏକ ଭାରସମ୍ଭାବରେ ଲେଖାଅଛି ଓ ଗତ ଜାନୁଆରୀ ମାସରେ ଶ୍ରୀଯୁକ୍ତ ମାରତନ ସାହେବ କାକୁଲିଠାରେ ମାନବର ଅନେକ ଅ- ଦୂର ରହମାନଙ୍କ ସହିତ ସମାପ୍ତ ରହିଥିଲେ । କଥା ପ୍ରସଙ୍ଗରେ ଅନେକ ଭାବକୁ କହିଲେ ଯେ ଲଂଗନକ ସହିତ ଭାବକାର ଅତଳ ବଜ୍ରତା ରହିଅଛି ଏବଂ ସେବେ ରୁଚିୟୁ ଅପମାନସ୍ତାନି ସଙ୍ଗେ ଯୁକ୍ତ ହେବ ତେବେ ମଧ୍ୟ ଅନେକର ସମସ୍ତ ମୁଖଲମାନ ଏକମତରେ ରୁଚିୟୁସଙ୍ଗେ ଲାଗି ଜନ୍ମଲଭ କରନ୍ତେ ଏବଂ ଲୁଚିତର ଅପ- ଦାନମାନେ ରୁଚିୟୁର ଅଧୀନ ଦେବାଠାରୁ ମରଣୀ ଶ୍ରେୟସ୍ତର ବଦେନତା କରନ୍ତେ । ସେ ଅନୁଭବ କରୁଲେ ସେ ଅପମାନମାନେ ଗୁରୁତ ଅଧିକା ଅପମାନସ୍ତାନରେ ଲଂଗନକ ପଞ୍ଚରୁ ଯୁକ୍ତ କରି ନାନ୍ତି ସଦୃଶ ପ୍ରସ୍ତୁତ । ଏଥିରୁରୁ ରୁପାତକ ଭାବାର ମନରେ ରୁଚିୟୁ ଦେବା ରୁଚିତ ନୁହେ ।

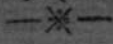

ନୟାଗଡ଼ରୁ ସମାପ୍ତ ପାଇଅଛି ଓ ଗତ ତା ୧୩ ଉତ୍କଳରେ ସେ ଗତରେ ପ୍ରତିଷ୍ଠିତ ଶ୍ରୀ ଜଗନ୍ନାଥ ଚତୁର୍ଦ୍ଧର ମନୋକାରିଣ ଦେଶ ଦୋଇଥିଲ । ସୁର୍ଗୀୟ ସ୍ତ୍ରୀ ଲକ୍ଷ୍ମଣେଶ୍ଵର ଦିବ ମଲଧାରୀଙ୍କର ମହିଷୀ ଚର୍ଚ୍ଚିର ସମସ୍ତ ବ୍ୟୟ ପ୍ରଦାନ କରୁଥିଲେ ଏବଂ ତାହାଙ୍କ ଅଦେଶ ମତେ ନତା ଚିତାଣୀ ଲୋକମାନେ ମିଶ୍ର ନାମକ- ଏକ ବ୍ୟକ୍ତି ସେ ଚ ଗତ ମାସ ପୂର୍ଣ୍ଣିମା ଦିନ ପୁଣ୍ୟ ଜଗନ୍ନାଥଙ୍କର ଚୋକାରିଣ ଦେଶ ଦେଖି ଅସିଥିଲେ ସେ ତଦ୍ରୂପ ଦେଶ ବନ୍ୟାସ ବର ଥିଲେ । ଦେଶ ବନ୍ଧ ତମ୍ଭାର ଦୋଇଥିଲ ଓ ଦର୍ଶକଙ୍କର ଅବଧାନ ଥିଲା । ତେଜାତର ଅନ୍ୟ କୌଣସିଠାରେ ଏପରି ଦେଶ ଦୋଇ ନାହିଁ ।

ଧର୍ମଶାଳା ମହିଷୀ ମହୋଦୟା ଏହି ଉପଲକ୍ଷରେ ଅନେକ ମିଶ୍ର ନ ଗୁଣ କର କରଣ କରୁଥିଲେ ।

ପଦାବଲ ନାଭିଷା ନାମକ ଗୋଟିଏ ଶାଖା- ନଦୀରେ ଦେଉଳମାନେ ଜାଲରେ ଗୋଟିଏ ବୃହତ୍ ଶ୍ଵାମାଳ ଧରୁଅଛନ୍ତି । ଜାଲକୁ ଗାଣିଲ ବେଳେ ମାଛଟା ଏମନ୍ତ ମନନ କଲ ଯେ ଦେଉଳମାନଙ୍କର ଭୟ ଜାତହେଲେ ମାସି ସାହସ କର ମାଛକୁ ଶୁଖିଲକୁ ଟାଣିଅଣିଲେ । ସେ ମାଛ ଶ୍ଵାମାଳ ଅଗ୍ରଭାଗଠାରୁ ଲଞ୍ଜର ଶେଷପର୍ଯ୍ୟନ୍ତ ଲମ୍ବ ୨୧ ଫିଟ ୯ ଇଞ୍ଚ ଏବଂ ମୋଟ ପ୍ରାୟ ୭ ଫିଟ । ତାହା ଖଣ୍ଡର ଲମ୍ବ ୫ ଫିଟ ଏବଂ ମୁଣ୍ଡର ଓପାର ୪ ଫିଟ ତାହାର ପେଟରତମ୍ଭ ୫ ଫିଟ ଲମ୍ବ ୨୪ ଟା ବୁଝମାଳ ବାହାରୁଥିଲା ଅଧିକାର କେତେକ ଗଢାରେ ସେ ମରୁନଲ । ଶ୍ଵାମାଳ ଦେବଳ ସମୁଦରେ ଥାଏ । ନଦୀକୁ ବଧର ଉଠି ଅଧିକ ଅପୂର୍ଣ୍ଣ୍ୟର ବସ୍ତୁ ଅନେ । ତାହାର ପ୍ରତ୍ୟେକ ପରିର ଲମ୍ବ ୪ ଫିଟ ଏବଂ ଓପାର ୨ ଫିଟ ୯ ଇଞ୍ଚ ଥିଲା ।



ଦୁର୍ଗିନ ସାହାଯ୍ୟ ପାଇବା ବ୍ୟକ୍ତିଙ୍କ ସଙ୍ଗା ଏ ସପ୍ତାହରେ ପୁଣି ୨ ଲକ୍ଷ ୧୨ ଦୁଇର ବୃଦ୍ଧି ଦୋଇଅଛି । ଅର୍ଥାତ୍ ଗତ ସପ୍ତାହରେ ୪୫ ଲକ୍ଷ ୧୨ ଦୁଇର ଥିଲା ଏ ସପ୍ତାହରେ ୪୮ ଲକ୍ଷ ୧୨ ଦୁଇର ଦୋଇଅଛି । ସଦାପେଶା ଅଧିକ ଅର୍ଥାତ୍ ୨୨ ଦୁଇର ବୃଦ୍ଧି ଏକା ମଧ୍ୟ ପ୍ରଦେଶ ଏବଂ ଚର୍ଚ୍ଚି ତଳେ ବଗମ୍ଭରେ ୪୨ ଦୁଇର ବଢ଼ିଅଛି । ଗ୍ରୀଷ୍ମକାଳ ଶେଷ ପର୍ଯ୍ୟନ୍ତ ପ୍ରାୟ ଏହପରି ବୃଦ୍ଧି ହେବ । ଏତେ ଲୋକଙ୍କର ପ୍ରାଣ ରକ୍ଷାର ଲାଭ ଦୃଷ୍ଟାକାନ୍ ଗତଶ୍ରୀମେଘ ଗ୍ରହଣ କରୁଅଛନ୍ତି ଅନ୍ୟ ଦୋଇବାକୁ ହେବ । ମାସି ସେମାନଙ୍କର ଅନ୍ୟାନ୍ୟ ବସ୍ତୁ ନିବାରଣର ଲାଭ ଲୋକଙ୍କ ଉପରେ ରହିଅଛି । ଅବଏର ସେ ହେବେ ଦେବା ଦେବେ ତାହା ସନ୍ତୋଷରେ ଲାଭେ ଏବଂ ଚର୍ଚ୍ଚିପାଇଁ ସମସ୍ତଙ୍କର ଅଗ୍ରସର ଦେବା ବଦାନ୍ତ ବାସ୍ତବ୍ୟ ।

ଗଞ୍ଜାମଜଲ ଅନ୍ତର୍ଗତ ସେରଗଡ଼ଠାରେ ପ୍ର- କାଶିତ ୧୮୨୨ ପଦାକର ପଠିବାରେ ସିଖନ୍ତ ସହସ୍ରନାମ ପାଠପୋଷି ତୁଳ ୧୨୧୦ ବାର୍ଦ୍ଧିକ ଶୁକ୍ଳ ସିନ୍ଧୌଦଶୀ ଶୋମବାର ଦିନ ରେବତୀ ମାନରେ ବେଳ ଦ ୧୨ ଲତା ଭରରେ ପୁଣି

ତୁଳ ୧୨୫ ନ ମାର୍ଗଶିର ଦୃଷ୍ଟ ଦୃଶ୍ୟା ଶୁକ- ବାର ଦିନ ଶ୍ରେୟଶୀରୁଷରେ ବେଳ ଦ ୨ ଶ୍ର ଭରରେ ବଦାହ ଗୋଗ ଲେଖିବାର ଦେଖି ଜଣେ ପଞ୍ଚପ୍ରେତକ ପ୍ରସ୍ତ କରୁଅଛନ୍ତି କି ବର୍ଷ ସଂକ୍ରାନ୍ତି ପୂର୍ବ ବାର୍ଦ୍ଧିକମାସରେ ଦେବେ ବଦାହ ଲଗ୍ନ ରହିବାର ସେ ଶୁଣି କାହାନ୍ତି ଅତି ଯେତେ ବାହାର ୧ କହୁବା ମତେ ଦୁରୁଗସୂଦ କାଳ ଗତେ ଦୋଇ ପାରେ ତେବେ ଚର୍ଚ୍ଚିର ପୁଣି- ବାକ୍ୟ କେହି ପଞ୍ଚିତ ମହାସୟ ବା ପଞ୍ଚିତ ସଂକ୍ରା ଉତ୍କଳପାଠିକାରେ ପ୍ରକାଶ କଲେ ସେ ବାଧ୍ୟ ହେବେ ।

ବାଲେଶ୍ଵର ମିଉନିଟିପାଲିଟିର ନିର୍ଦ୍ଦେଶନା ନିବାରଣ ଗତ ତା ୮ ଉତ୍କଳରେ ଦୋଇଥିଲା । ନିମ୍ନଲିଖିତ ମହାସୟମାନେ ନାବୀଗତ ହୋଇ- ଅଛନ୍ତି ଯଥା—

- ୧, ଉତ୍କଳ ନାହିଁ ବାହୁ ପୁରୁଖୋରୁମ ଦାସ
- ୨, ଲୋକନାଥ ସାମନ୍ତସ୍ଵୟ
- ୩, ଦୁରପ୍ରସାଦ ଦାସ
- ୪, ରାଧାଚରଣ ଦାସ
- ୫, ନିତ୍ୟାନନ୍ଦ ଗୋଷ
- ୬, ଲକ୍ଷ୍ମଣୋଦନ ଦାସ
- ୭, ହେମଚନ୍ଦ୍ର ଦେ
- ୮, ସଲ ନାୟକ
- ୯, ମହେନ୍ଦ୍ରନାୟକ ଦାସ
- ୧୦, ରାଜତମୋହନ ସରକାର
- ୧୧, ରମକାଳଚନ୍ଦ୍ରଦାସ
- ୧୨, ଦୁରୁଗସୂଦ ସରକାର

ଦୋଇଯାଣା ଶେଷ ହେଲା । ରେବତେ ପୂର୍ବଆଗାମି ପୁଣ୍ୟରୁ ଏତେ ଯାଣୀ ଅସିଥିଲେ ସେ ମନୁଷ୍ୟ ବସିଣା ସକଟରେ ପ୍ରକୃତ ଗଘାନ ଅନେକ ଯାଣୀ ମାଲ ପକଟରେ କଡ଼ କଷ୍ଟରେ ଅସିଥି- ଲେ । ସହରରେ ଲକ୍ଷ ହେତୁ ଓଲଟଠା ପ୍ରମାଣ ମଧ୍ୟ ସାମାନ୍ୟରେ ଦେଖା ଦେଇଥିଲା । ଏ କର- ରରେ କଳକା ସକାଶୀରେ ଯଥା ନିୟମରେ ଦୋଇଯାଣା ଦୋଇଥିଲା । କରର ବାର୍ଦ୍ଧିକ ଅନେକ ଠାକୁର ପୁଣିମାସର ସରାକ୍ତ ଅପରା ପୂର୍ବ ଶେଷ ରହିବୁ ମେଳନରେ ବାହାର ପ୍ରସ୍ତୁ ହନ ଶରରେ ତୁଲ ୧୩ ହିନ୍ଦୁଗଣସରକ୍ତ ଦୌ- ଶସି ମତେ ଫେରସାରି ଦୋଇ ମସରେ ବୁଜେ ହେବେ । ଅଭଦ୍ଧ ବଦାର ବାଲମାନେ ଯୋଗ୍ୟ ଶେଲିଥିଲେ । ମାସି ଏହି ଗାମଧିତ ଅଙ୍ଗଣ କରକତାରେ ବହୁ ଅଧିକ ମାସାରେ ଖୋଲ

ସ୍ତମ୍ଭ । ସେଠାରେ ଅନେକଲୋକ ମାତାଳ ଅନ-  
 ଶ୍ଚାରେ ଗୋଲମାଲ କରିବା ଏବଂ ରମ୍ଭାପଣ  
 ଯଦାଦବା ଅପସ୍ତଧରେ ପୁଲସଦ୍ୱାର ଗୁଲାନ ଦୋର  
 ଟ ୨ ୧୫ ଟ ୧୬ କା ଲେଖାଏଁ ଜଗନ୍ନାଥ ଦେଇ  
 ଥିଲେ ।



କଲିକତା ମିଉନିସିପାଲିଟିର ନୂତନ ଆଇନ  
 ଅନୁସାରେ ପ୍ରଥମ ଥର କମିଶନର ନିର୍ବାଚନ  
 ଦ୍ୱାରା ଗତ ତା ୧୪ ରାଜରେ ସମ୍ପନ୍ନ ହେଲା ।  
 ପୂର୍ବ ବର୍ଷମାନଙ୍କରେ ସମସ୍ତରେ କରଦାତାଙ୍କର  
 ଲେଉଟି ହସ୍ତାକ୍ତ, ଯଦି ଓ ବ୍ୟସ୍ତତା ଦେଖାଯାଇଥିଲା  
 ଏଥର ତାହା ବହୁମତ ଦେଖା ଗଲା ଦାହି ।  
 ନୂତନ ଆଇନମତେ ଅଧିକାରୀଙ୍କର ଶକ୍ତି  
 ହୋଇଥିବା ଦେଖି କରଦାତାଙ୍କର କମିଶନର  
 ନିର୍ବାଚନରେ ଏପରି ଅନାପ୍ରା ଦୃଷ୍ଟିପତ୍ତ । ଜୁଲାଇ  
 କମିଶନର ମଧ୍ୟରୁ ଦେବଲ ଜୁଲାଇ ଛାଡ଼ି  
 ଅଉ ସମସ୍ତେ ନୂଆ ଲୋକ ଅର୍ଥାତ୍ ସେମାନେ  
 ପୂର୍ବେ ଦେବେ କମିଶନର ହୋଇ ନ ଥିଲେ  
 ଏବଂ ଯେଉଁମାନେ ପୁନଃ ନିର୍ବାଚିତ ହୋଇ  
 ସୁଖାନ୍ତ ଲାଭ କରିଅଛନ୍ତି ସେମାନେ ଦେହ  
 ଏପରି ପ୍ରାଣୀ ହୋଇ ନ ଥିବାରୁ ନିର୍ବାଚିତ  
 ହୋଇ ନାହାନ୍ତି । କରଦର ୨୫ ଓ ୩୦ ମଧ୍ୟରୁ  
 ୪ ଲକ୍ଷର ନିର୍ବାଚନ ହୁଏ । ଅବଶିଷ୍ଟ  
 ୨୧ ଲକ୍ଷର ନିର୍ବାଚନ ୫୨ ଶ ହିନ୍ଦୁ ୫୩ ଶ  
 ଶୂଦ୍ରମାନ ଏବଂ ୫୧ ଶ ଲକ୍ଷରେପାଠ୍ୟ ଓ  
 ପଞ୍ଚମ ନିର୍ବାଚିତ ହୋଇଅଛନ୍ତି । ଅବଶିଷ୍ଟ  
 ୫୧ ଶ କମିଶନର ଗବର୍ଣ୍ଣମେଣ୍ଟ ମୁକରର  
 ଦରଦେ ।



ଅମ୍ବେମାନେ ଲକ୍ଷର ଶୋକ ସହର ପ୍ରକାଶ  
 କରୁଅଛୁ କି ଲକ୍ଷକର୍ତ୍ତବ୍ୟ କମାଗ୍ରର-ଇନ୍ଦ୍ରପ  
 ( ପ୍ରଧାନ ସେନାପତି ) ମହାମାତ୍ୟ ସର ଲକ୍ଷକର୍ତ୍ତବ୍ୟ  
 କାହାଦୁର ମତ କବିବାର ଗୁରୁ ସ ୧୧ ଥା  
 ଦେଲେ କଲିକତା ନଗରରେ ମାତକଲକା  
 ଶେଷ ହଲେ । ପ୍ରାୟ ଏକ ବର୍ଷରୁ ତାହାଙ୍କର  
 ସ୍ୱାସ୍ଥ୍ୟରକ୍ଷା ହୋଇଥିଲା ଏବଂ ମୁକର ଏକସପ୍ତାହ  
 ହୁଏରୁ ଗାନ୍ଧିଜୀ ହୋଇ ସମୁଦ୍ର ବାସୁ ସେକନାର୍ଥେ  
 ଶାଶୀ କରୁଥିଲେ ମାତ୍ର କିଛି ଫଳ ଦେଲ ନାହିଁ ।  
 ଗତ ସୋମବାର ଅପସ୍ତଧରେ ଯଥୋଚିତ ସମ୍ମାନ  
 ସହର ତାହାଙ୍କର ସମାଧି ଦେଲା ଏବଂ ପୁଣ୍ୟ  
 ଏକଶ୍ରୀବେନିକଲ ବାହାଦୁର ବଳକଲ ସହ  
 ତର ପ୍ରାଣ ପର୍ଯ୍ୟନ୍ତ ଶକ ସଙ୍ଗରେ ଶାନ୍ତ-  
 ଲେ । ଲକ୍ଷକର ସମସ୍ତ ସୈନ୍ୟକର୍ମରୁ ଶ ୧୯୩୮

ଶୋକପତ୍ର ଧାରଣ କରିବାକୁ ଆଦେଶ ହୋଇ-  
 ଅଛି । ଏହି ଉପଲକ୍ଷରେ ଗତ ସୋମବାର  
 କଲିକତାର ଦାଲକୋଟ ଏବଂ ଗରୁଡ଼ଧର  
 ଏ କମରର ଦେବକା ଅଦାଲତ ବଳ ହୋଇ-  
 ଥିଲା । ସର୍ବ ଲକ୍ଷକର୍ତ୍ତବ୍ୟ ବାହାଦୁର ସନ ୧୯୩୮  
 ଶାଲରେ ଲକ୍ଷକର ସୈନ୍ୟକ ବଳଗରେ କରଦ  
 ହୋଇଥିଲେ ସୁତରାଂ ତାହାଙ୍କର ବୟସ ୬୦  
 ବର୍ଷରୁ ଊର୍ଦ୍ଧା ନୁହେ ।

ଟାନୁଲିଲ ସ୍ୱକ ।

ଏ ସପ୍ତାହରେ ଅଧିକୃତା ସ୍ୱକ ସନ୍ତାନ ସମସ୍ତ  
 ବାର ସମ୍ପାଦ ଇଂରାଜୀ ଅନୁକୂଳରେ ଅଟେ ।  
 ତହିଁ ମଧ୍ୟରେ ପ୍ରଧାନ ସଚକା ହେମ ସଂସ୍କର  
 କରଇ ଇଂରାଜୀ ହସ୍ତଗତ ଦେବା । ଏହି  
 କରଇ ପ୍ରି ସ୍ତେଟର ସଜନୀ ଏବଂ ଡ୍ରୁପାଦେବ  
 ପ୍ରକାଶ୍ୟ ଶାସନକର୍ତ୍ତା । ଶୁନସାଦେବ ଡ୍ରୁପା-  
 ଲର ପ୍ରେସିଡେଣ୍ଟ କୁମରର ସହର ମିଶି ସ୍ୱକ  
 କରୁଥିଲେ । ପରଦେଶରେ ପ୍ରକଳ ବ୍ରହ୍ମ ସେ  
 ନାର ଅକମଗରେ ଲକ୍ଷକର୍ତ୍ତବ୍ୟ ହୋଇ ସପ୍ତେନ୍ଦ୍ର  
 ପଲାଇଲେ ଏବଂ ତାହାଙ୍କର ଗଜନୀ ଇଂରା-  
 ଜୀର ଅଧିକାରରେ ଅପଲ । ଏଥି ମଧ୍ୟରେ  
 ସେ ଲକ୍ଷ ଇଂରାଜୀ କର୍ମରୁଦ୍ଧାସ ଶାସିତ ଦେ-  
 ବାର କଲେବସ୍ତ ହୋଇଅଛି ଏବଂ ଯେଉଁ  
 ପ୍ରକାମାନେ ଇଂରାଜୀ କର୍ମରୁଦ୍ଧାସ ହସ୍ତରେ ଅସ  
 ସମର୍ପଣ କରି ଅପଶା କ୍ୟବସାୟରେ ପ୍ରବୃତ୍ତ  
 ହେବେ ସେମାନେ କିଛି ରହିବେ ବୋଲି  
 ଲର୍ଡ ରବର୍ଟ ଗୋଷଣା ପ୍ରକ୍ତ କରୁଅଛନ୍ତି ।  
 ପ୍ରେସିଡେଣ୍ଟ କୁମର ସଦାପୁ ଶ୍ରୀ ହୋଇ ମନେ  
 ହରାଶ ଦେଲେଦେ ଦାଣ୍ଡକୁ ସ୍ୱକ କରବାର  
 ଅଧ ଦେଖାଉଅଛନ୍ତି ଏବଂ ସକ୍ଷ ସଦାଶେ  
 ମଧ୍ୟସ୍ତ ଶୋକ କୁଲୁଅଛନ୍ତି । ମାତ୍ର ଅଧିକାଂଶ  
 ଲକ୍ଷକର୍ତ୍ତବ୍ୟ ସଜନୀ ଏଥି ମଧ୍ୟରେ ନାସ୍ତି  
 କରୁଅଛନ୍ତି । ପ୍ରକାଶରେ ଶିକ୍ଷ ସବର୍ଣ୍ଣମେଣ୍ଟ ସ୍ତୁ  
 କରୁଅଛନ୍ତି ଏ ପ୍ରେସିଡେଣ୍ଟ କୁମର ସାଦେବ  
 ଅଧିକତା ସାକାର ନ କରବା ପର୍ଯ୍ୟନ୍ତ ଦୌଶସି  
 ସକର ପ୍ରସ୍ତାବ ଶୁଣା ଯିବ ନାହିଁ । ଇଂରାଜୀର  
 ଏ କଥା ନ୍ୟାସ୍ତରକ ନୁହେଁ ଏମନ୍ତ ବୋଲି  
 ଯାଇ ନ ଯାରେ କାରଣ ସ୍ୱକ ପ୍ରଥମେ ସମ୍ପ-  
 ପକ୍ଷରୁ ଅରମ୍ଭ ହୋଇଅଛି । ଇଂରାଜୀର ଅଧିକ  
 ଅଧିକ ଏବଂ ଲୋକକଳ ଦେଖି ସେବେ  
 ବୃକ୍ଷମାନଙ୍କର ଏ ପର୍ଯ୍ୟନ୍ତ ଦୈନନ୍ଦ୍ୟ ଉଦୟ  
 ହୋଇ ନାହିଁ ଦେବେ କତ ଅଧିକାର ବସ୍ତୁ  
 ବୋଲିବାକୁ ଦେବ । ବୃକ୍ଷମାନେ ବୃକ୍ଷକୁ ଅବା

ନ ବୃକ୍ଷକୁ ସଂସାର ବୃକ୍ଷରେ ଶକ୍ତେ ଅଉ ବେ-  
 ମାନେ ଇଂରାଜୀର ବିକସ୍ତ ଶ୍ରୋତ ଲେଉଟାଇ  
 ପାରିଲେ ନାହିଁ । ଏଣିକି ଯେତେ ବୃକ୍ଷ କରଦେ  
 କରୁଁ ବେ ଦେବକ ଅଧିକ ରକ୍ଷାପାତ ଓ ବଳସ୍ତୁ  
 ହେବ । ଏହା ଲକ୍ଷ ଅମ୍ବେମାନେ ଏକାନ୍ତ ଅଶା  
 କରୁ କି ଦେହ ମଧ୍ୟସ୍ତ ଦହାଇ ଶାନ୍ତି ଏ କଳ  
 ଲକ୍ଷକର୍ତ୍ତବ୍ୟ ଏବଂ ଅଧିକରଣ କରଦେବ୍ୟ  
 ନିକାରଣ ହେଉ ।

ଗାର୍ଭ ଲୋପ ।

ଦରପଣୀର ସର୍ବାଧିକ ଗୁଣା ବୈଦ୍ୟନାଥ ପଣ୍ଡିତ  
 ଧର୍ମଶାଳାଠାରେ ଜଗନ୍ନାଥ ସକ୍ଷର ଅଧିକାଂଶ  
 ସେକ୍ତ ଶାଖରେ ଗୋଟିଏ ଦାତବ୍ୟ ଔଷଧାଳୟ  
 ପ୍ରଥମେ କର ବ୍ୟୟରେ ପ୍ରାପକ କରୁଥିଲେ ।  
 ପରେ ନାନା କାରଣରୁ ଔଷଧାଳୟ ଶୁ-  
 ବୋଇତର ଅଧିକରେ ଅପଲ ଏବଂ ଗୁଣା  
 ସର୍ପଣି ବ୍ୟୟ ପୁଲେ ଦେବକ ଅଧିକ ସାହାଯ୍ୟ  
 ଦେବାକୁ ଲାଗିଲେ । ବର୍ତ୍ତମାନ ସେହି ଔଷଧର  
 ଦାଣ୍ଡିକ ବ୍ୟୟ ୧୧୫ ଶକ ଟଙ୍କାରୁ ବହୁ ଅଧିକ  
 ପଡ଼ୁଅଛି ଏବଂ ତହିଁ ମଧ୍ୟରେ ଦରପଣୀର ସାହାଯ୍ୟ  
 ଟ ୩୦୦ ୯୬୩ ଏବଂ ମଧ୍ୟସ୍ତରର ସାହାଯ୍ୟ  
 ଟ ୨୦୯ ୬୩ ଅବଶିଷ୍ଟ ଅଧିକାଂଶ ବ୍ୟୟ ଜଲ  
 ବୋଇତ ନିର୍ବାଦ କରୁଅଛନ୍ତି । ରେଲଗଟ  
 ଫିଟିଲେଦେ ସକ୍ଷକଟେ ଯାଣି ଯାତାୟତ  
 ନିତାନ୍ତ ଉଣା ହୋଇ ନାହିଁ ଏବଂ ଯାହାଙ୍କର  
 ଲେଲକତା ଦେବାର ସକ୍ଷର ନାହିଁ ସେହିମାନେ  
 ସକ୍ଷରେ ଗୁଲନ୍ତି । ସୁତରାଂ ଏହି ଔଷଧାଳୟ  
 ଶୁଣ ଗଣ୍ଡକ ଜଗନ୍ନାଥ ଯାଣିମାନଙ୍କର ଅଶେଷ  
 ଉପକାର ସାଧନ ହେଉଅଛି । ପୁଣି ଏହାର  
 ସାହାଯ୍ୟ ଲୋକତା ପ୍ରାକାସ୍ତ ଲୋକକ ମଧ୍ୟରେ  
 ଦରପଣୀର ପ୍ରକା ଅଧିକ । ସୁତରାଂ ଯାହାର  
 ଧର୍ମରେ ପ୍ରବୃତ୍ତ ଏବଂ ଦର୍ଶିବ୍ୟ ଜ୍ଞାନ ଅଛି ସେ  
 ଏପରି ସହଜୁଷ୍ଟାନର ସାହାଯ୍ୟରେବକାତ କମ୍ପଣ  
 ଦେବ ନାହିଁ । ଏଥିକୁ ଅମ୍ବେମାନେ ଶୁଣି ଅଧିକ  
 ଦୁଃଖିତ ଓ ଅସୁର୍ଯ୍ୟ ହେଲୁଁ ସେ ଦରପଣୀର  
 ବର୍ତ୍ତମାନ ଅଧିକାଂଶ କୁମାର ଦରଦରନାଥ ପଣ୍ଡିତ  
 ଉପରଲକ୍ଷିତ ଦାଣ୍ଡିକ ସାହାଯ୍ୟ ଟ ୩୦୦ ୯୬୩  
 ଏଣିକି ଅଉ ଦେଲ ପାରିବେ ନାହିଁ ବୋଲି  
 ଜଲ ବୋଇତର ସକ୍ଷପତ୍ତ (ଜଲର ମାଜିଷ୍ଟ୍ରେଟ)  
 କି କଟକକୁ ଲେଖିଅଛନ୍ତି । ସାଦେବ ମହୋ-  
 ଦୟ ଜଲ ବୋଇତର ସକ୍ଷରେ ଏ କଥା ପ୍ରକାଶ  
 କରବାରୁ ଏ ବସ୍ତୁ ପୁକର୍ତ୍ତବ୍ୟ କରଦାତାଙ୍କର  
 କୁମାରର ନିକଟକୁ ଅନୁ ପଠା ଯିବାକୁ ଧାର୍ଯ୍ୟ

ହେଲା । ସେ ଉପଧାନବୃଦ୍ଧି ଏବେ ପ୍ରୟୋଗମୟ  
 ଯେ ଗୁଣା ସାହାଯ୍ୟ ଦେବାକୁ ନିରାନ୍ତର କମ୍ପଣୀ  
 ଦେଲେ ଅଗାଧ୍ୟାୟ କଲ ବୋଲି ସେ ଲାଭ  
 ପ୍ରଦାନ କରିବେ ଯଲେ ଲୋକଙ୍କର ଯେପରି  
 ରୂପ-ରାଜ ଦେଖୁଅଛୁ ତାହା ଦେବ ମାଣି ସ୍ୱର୍ଗୀୟ  
 ସଜାବର ଗୋଟିଏ ଉତ୍ତମ ଗର୍ଭି ତାହାଙ୍କ  
 ମୁକ୍ତର ଅନୁକାଳ ପରେ ତାହାଙ୍କ ସ୍ୱପ୍ନଙ୍କ  
 ହସ୍ତରେ ଲେଖ ଦେବ । ତୁମାରି ମହୋଦୟ  
 ସମ୍ପଦାଳ ନିରାପେକ୍ଷ ଭାବରେ ବର୍ତ୍ତୁର କଲେ  
 ବୃତ୍ତି ପାଇବେ ଯେ ପିତାଙ୍କର ଗର୍ଭା ଲେଖ  
 କରିବା କଦାଚ ଭଲ ନୁହେ । ଅମ୍ଭେମାନେ  
 ଏକାନ୍ତ ଅଗା କରୁଁ କି ସେ ପୁରବେଦନାଦ୍ୱାରା  
 ସାହାଯ୍ୟ ପ୍ରଦାନଦ୍ୱାରା କଲ୍ୟାଣ ପରାଧ୍ୟାୟ  
 କରିବେ । ତାହାଙ୍କର ଅବସ୍ଥା ଏପରି ନୁହେଁ ଯେ  
 ଏହି ସାହାଯ୍ୟ ବନ୍ଦ କଲେ ସଂସାର ଗୁଲିଏ ଏକ  
 ବନ୍ଧୁ ବର୍ତ୍ତନ କରିବାର ନିରାନ୍ତର ଅବଶ୍ୟକ  
 ହେଲେ ଅନେକ ନିରର୍ଥକ ବ୍ୟୟ ବର୍ତ୍ତନ କରି  
 ପାରିଲୁ । ତହିଁରେ ସୁଖାଦି ଭିନ୍ନ ଅନ୍ୟାନ୍ୟ  
 ଦେବ ନାହିଁ । କିନ୍ତୁ ସ୍ତରୀକରେ ବସିବାର  
 ଅନୁକାଳ ମଧ୍ୟରେ ଯେକେ ଗୋଟିଏ ସାଧାରଣ  
 ହୁଏତକର କାର୍ଯ୍ୟ ପ୍ରତି ଏପରି ଅନାସ୍ତା ଦେଖା  
 ଯାଏ ତେବେ ତାହାଙ୍କଠାରେ ଜନସାଧାରଣ-  
 ଦଳ ବକ୍ତି ଓ ସଜା ଅଧିକ ହେବ କି ?

**ବଜ୍ରକଟକର ଅସୀମ ଉପମା ।**

ମହାମାତ୍ୟ ଗବର୍ଣ୍ଣର ନେତୈତ୍ତ୍ୱେ କାହାକୁ  
 ଅସୀମ ଉପମା କରି ଗତ ତା ୧୫ ରାଜରେ  
 ଦରବରକୁ ଯେଉଁଠାରେ । ଅସୀମକୁ ଏପରି  
 ର୍ଯ୍ୟକୁ ବେଲକାଟି ହୋଇ ନାହିଁ । ଉପନାଗମ-  
 ନର ଏକମାଣି ବାଟ ନିଗମୟ ଅଟେ । ମହା-  
 ମାତ୍ୟ ମହୋଦୟ ତାହାଙ୍କରେ ବସନମାନ  
 ହୋଇ ଯେଉଁଠି ରଖିଲେ ଅନେକ ପ୍ରାଣ  
 ଦେଖିପାରିଲୁ ତାହା ଅନ୍ୟ ଶ୍ରମର ବସନୁ ନୁହେଁ ।  
 ଅସୀମର କୁଲି ଅଇକ, ବୃତ୍ତି ଗୁରୁ ବନ୍ଦୋ-  
 ବସୁ, ବୃତ୍ତି ବସ୍ତ୍ରର ଲକ୍ଷ୍ୟାଦି ନାନା ମୁକ୍ତର  
 ପ୍ରସଙ୍ଗ ବର୍ତ୍ତମାନ ଗବର୍ଣ୍ଣମେଣ୍ଡର ବର୍ତ୍ତୁରୀନ-  
 ରେ ଅସିଅଛୁ । ସେ ସମସ୍ତର ନ୍ୟାୟସଙ୍ଗେ  
 ବ୍ୟବସ୍ଥା ନିମନ୍ତେ ମହାମାତ୍ୟ ଲର୍ଜ କର୍ତ୍ତକ  
 ବାହାଦୁର ଏବେ ବଡ଼ ସ୍ୱୀକାରପୂର୍ବକ ଦେଖିବ  
 ଅବସ୍ଥା ସ୍ୱୟଂ ଦେଖିଅସି ବର୍ତ୍ତୁରୀ ପଦ୍ମସୁଖର  
 ଉତ୍ତମ ପରିଚୟ ଦେଇଅଛୁ ଏବଂ ନାନା  
 ପ୍ରାବର ଅଭିବନ୍ଧନପଦର ଉତ୍ତରରେ ସେ ସମସ୍ତ  
 କଥା କହିଅଛୁ ଚର୍ଚ୍ଚିତ୍ର ପ୍ରତୀକ୍ଷ ଯେ ସେ  
 ବାହାଋକଥାରେ କି ଭୂର ନିରାପେକ୍ଷ ବର୍ତ୍ତୁର

ଦରବାକୁ ନୁହଁ କରବେ ନାହିଁ । କୁଲି ଅଇକ  
 ସମ୍ପଦରେ ସେ କହିଅଛୁ କି ବର୍ତ୍ତମାନ ରାଜ୍ୟ-  
 ଶେତ ବ୍ୟବସାୟ ତିଲାଭବା ନିମନ୍ତେ ଯଦ୍ୟପି  
 କୁଲି ଅଇକର ପ୍ରୟୋଗର ରହୁଅଛି ମାଣି ସେ  
 ଅଗା କରନ୍ତି ଯେ ବ୍ୟବସାୟରେ ତାହା ଦେବ  
 ନାହିଁ । ଉପନାଗମନର ସୁବିଧା ଏବଂ ଉଚିତ  
 ମୂଲ୍ୟ ପାଇଲେ କୁଲିମାନେ ଅପଣା ଲକ୍ଷ୍ୟରେ  
 ଯାଇ କାର୍ଯ୍ୟ କରିବେ । ଅସୀମକୁ ବୃତ୍ତିଦେଲୁ  
 ବେଲକାଟି ନିର୍ଦ୍ଦିଶ ଶରଣୁ ଅବ୍ୟକ୍ତ ଅଧିକ  
 ପତ୍ରଅଛି । ତଥାଚ ସରକାର କାର୍ଯ୍ୟକ ପ୍ରତିଭ  
 ଚକା ମଞ୍ଚୁର କରୁଅଛୁ ଏବଂ କାର୍ଯ୍ୟ  
 ବନ୍ଦ ହେବାର ଅଶଙ୍କା ନାହିଁ । ତେବେ କାର୍ଯ୍ୟ  
 ଶେଷ ହେବାକୁ ଅନେକ ସମୟ ଲାଗିବ ।  
 ଅସୀମର ଉନ୍ନତର ପ୍ରଧାନ ଅନ୍ତସ୍ତସ୍ତ ସେ ପ୍ରଦେ-  
 ଶର ଜଳକାୟୁ ଅଗ୍ରାପୁକଲ ହେଲୁ ଲୋକସଂଖ୍ୟା  
 ବୃଦ୍ଧି ହେଉ ନାହିଁ ଏବଂ ଲୋକର ଅନ୍ତରୁ  
 ଗୁଣ ବର୍ଦ୍ଧି ନାହିଁ ଏବଂ କେତେକ ଗୁଣ ବର୍ଦ୍ଧିଲେ  
 ଅନ୍ୟ ଦିଗରେ ବର୍ତ୍ତୁରାଜି ଅଛି । ସୁତରାଂ ଦେବଳ  
 ଶରଣା କନ୍ଦୋକସ୍ତ୍ରଦ୍ୱାରା ତହିଁର ପ୍ରତିକାର  
 ହୋଇ ନପାରେ ତଥାଚ କନ୍ଦୋକସ୍ତ୍ରର କର  
 ସ୍ତ୍ରର କରିବା ସମୟରେ ସରକାର କଦାଚୁର  
 ଶେଷ୍ଟର ବର୍ତ୍ତୁର କରିବେ ଏବଂ କନ୍ଦୋକ ଅଧିକା  
 ଭଲତଦ୍ୱାରା କନ୍ଦୋକସ୍ତ୍ର କରିବା ଉଚିତ ତାହା  
 ସ୍ତ୍ରର କରିବେ । ମୋଟକଥା ଏହି କି ବର୍ତ୍ତମାନ  
 ସମୟରେ ଗୁଣଅଭାବ ମଜୁଛି ବର୍ତ୍ତିକାସ୍ତ୍ରଲେ  
 ଅସୀମର ଗୁ ବର୍ତ୍ତୁ ଅଥବା ଧାନାଦିର ଗୁଣ  
 ନିମନ୍ତେ ଅନ୍ଧି ବରରେ କୁଲି ଗୋଳି ପାଇବା  
 ଅସମ୍ଭବ । ଅନ୍ୟାନ୍ୟ ପ୍ରଦେଶରୁ କୁଲି ଅଗାକର  
 ଯେମନ୍ତ ଅବଶ୍ୟକ ସେମାନଙ୍କୁ ଅଧିକ ଦରରେ  
 ମଜୁଛି ଦେବା ତେମନ୍ତ ଅବଶ୍ୟକ । କୁଲିଅ-  
 ଇକ ସଂସୋଧନର ପାଣ୍ଡୁରୂପର ବର୍ତ୍ତୁର ସମୟରେ  
 ବ୍ୟବସ୍ଥାପନକରଣର ସାହାଯ୍ୟ ନିମନ୍ତେ ଗବର୍ଣ୍ଣ-  
 ମେଣ୍ଡ ଗୁରୁ ବର୍ତ୍ତୁରୀକାରଣର ନିଗେ ପ୍ରତିକ୍ଷ-  
 ଧକୁ ସବସ୍ୟ ସ୍ୱରୂପ ନିସ୍ତୁଳ କରିଅଛୁ । ମାତ୍ର  
 ଅସୀମର ପ୍ରତିନିଧିପ୍ରାପ୍ତ ଭରକାଳ ଜଗେ  
 ସବସ୍ୟ ନିସ୍ତୁଳ କରିବାକୁ ଗବର୍ଣ୍ଣମେଣ୍ଡ ପ୍ରସ୍ତୁତ  
 ନାହାନ୍ତି ଏବଂ ଅନ୍ୟାନ୍ୟ ପ୍ରଦେଶର ସର ସମ୍ପଦ  
 ବ୍ୟବେଚନାରେ ତାହା କରିବାର ଉପସ୍ତୁତି  
 ହେଉ ନାହିଁ ।

**ସାମ୍ରାଜ୍ଞିକ ସମ୍ପଦ ।**

ବଲକତା ଗେଜେଟ ।

ଘୋଷଣା ଦରବରୀର କେଶେର ନିଃ ଉଦ ୫,  
 ଗ୍ରୀମର ଅଗାମୀ ଉଦେର ମାସ ତା ୫ ଦିନଠାରୁ ମା ୨୫

ବଳ କୁଣୀ ଗାଉରେ ଓ ସେ କାର୍ଯ୍ୟରେ ପୋଇସର ତୋ  
 ଉତ୍ତୁରୁକର କେଶେର ନିଃ ଘେ, ମାକ୍ସର୍ଣ୍ଣ ଏକାନ୍ତୁହେଲେ ।  
 ବାଲେଶ୍ୱର ନିଉର ବଦେଶ ସବରେଶୁଭର ବାହୁ  
 ବ୍ୟାମାଧିକ ମାସର ଅର ଏକମାସର କୁଣୀ ଗାଉରେ ।  
 ସୁଦ ତାହାର ଘେ, ଏକ ଦେଶର ବରକତା ବନ୍ଦ  
 ରବ ଦେଲଅ ଘଟିସର ପଚରେ ଅନ୍ୟାନ୍ୟ ପର୍ଯ୍ୟନ୍ତ ନେହୁ  
 ହେଲେ ।  
 ଉଦରୀର ଗାଉର ବସ୍ତ୍ର ୧, ଉଦରୀର, ଅର, ବଦ-  
 ରେର ସୁଦର ସିଲଭମନାମ ପଚରେ ଉଦ୍ୟାଳ ପର୍ଯ୍ୟନ୍ତ  
 ଉପସ୍ତୁ ହେଲେ ।  
 ବୃତ୍ତର ଅଧିକାର ମାତ୍ରକ୍ଷେତ୍ର ମଃ ସର୍ଯୋକୃତୁ  
 ମହିତ ଦୌଡ଼ାଚ କାର୍ଯ୍ୟକ୍ଷ ଅଇକନ ଖା ୧୦୦ ବ  
 ଉପସାଧୀ ଶମତା ଗାଉରେ ।  
 ବାଲେଶ୍ୱରର ଦେହାନ୍ତାତକ୍ଷେତ୍ର ମୌଲିକ ସମ୍ପଦ  
 ସବଦୁର ମହିତ ଦୌଡ଼ାଚ କାର୍ଯ୍ୟକ୍ଷ ଅଇକନ ଖା ୧୫୦  
 ୧୦ (୧) (୧) ଓ ଖା ୫୨୫ ଉପସାଧୀ ଶମତା  
 ଗାଉରେ ।  
 ବାଲେଶ୍ୱର ଉଦର ସରର ବେଶର ଅବେଚନିକ ମାତ୍ର  
 ବସ୍ତ୍ରକ ବାହୁ ବ୍ୟାଧକର ଚାମ ବାଲେଶ୍ୱର ମାତ୍ରକ୍ଷେତ୍ରକ,  
 ଉଦର ମୋକଦମାମତ ଏକକ ଦରର ବଦରୀର ଶମତା  
 ଗାଉରେ ।  
 ଉତ୍ତର ମୁଦ୍ରଟ ମାତ୍ର କେଶେରୀର ଦୌଡ଼ା  
 ଖ ୩୦ ନା ପର୍ଯ୍ୟନ୍ତ ମୋକଦମା ଦେର । ତମରେ ମୁଦ୍ରକ  
 ଦୌଡ଼ାଚ ବରର ଶମତା ଗାଉରେ ।  
 ମହାମତ ଦରର ଅା ଉତ୍ତରମର ମି ୧୦, ଓ  
 ଉଦରୀର ପଦ ପଦସାଧୀ ତା ୨୫ ଦିନଠାରୁ ଅଗାମୀ  
 ଅଦକ ତା ୧୦ ଦିନ ପର୍ଯ୍ୟନ୍ତ କୁଣୀ ଗାଉରେ ।  
 ବୃତ୍ତ ମେକଦମର ବରକତା ବଦରୀ ମାତ୍ରକ୍ଷେତ୍ର ଉଦର  
 ଓଦେର ଚମି ବାକାମି ତୋ ନଡ଼କ୍ଷେତ୍ର ଓ ତୋ ବଲେ  
 ବୃତ୍ତର ବାହୁ ଉଦେଶ୍ୱର ମେନ ଉଦେଶ୍ୟ ଅଦ୍ରୁତ କୁଣୀ  
 ଗାଉରେ ।  
 ପୁରୀର ଉଦର ମାତ୍ର ଉଦେଶ୍ୟ ବାହୁ ବଦେଶ୍ୱର ମତ୍ର  
 ବାଲେଶ୍ୱର ଉଦ ସୁଦର ଓ ଉଦେଶ୍ୟ ସୁଦର ମାତ୍ର ଉଦେଶ୍ୟ  
 ବାହୁ ବଦେଶ୍ୱର ଚାମ ପୁରୀର ଉଦର ବଦେଶ୍ୱର ।  
 ଓଦେଶ୍ୟ ବଦେଶ୍ୟ ଅଧିକାର ମାତ୍ରକ୍ଷେତ୍ର ଉଦେଶ୍ୟ ଅଗାମୀ  
 ବଦରୀର ପାଣ୍ଡୁରୀର ପଦାଶା ଅଗାମୀ ଅଦେଶ୍ୟକ ଖା ୫୦-  
 ୧୦ ଓ ଉଦେଶ୍ୟ ବଦେଶ୍ୟ ଦେର ବ ୧୧୦ ଓ ସମୟରେ  
 ବର୍ତ୍ତମାନ ବଦେଶ୍ୟ ବୁଦେଶ୍ୟ ମୁଦ୍ରକ ଦେବ ।  
 ମା ୧୦, ଓ, ଉଦେଶ୍ୟ ବାଲେଶ୍ୱର ଉଦର ଉଦ-  
 ଶର ଉଦେଶ୍ୟର ପଚରେ ଉଦେଶ୍ୟର ତା ୧୦ ଦିନଠାରୁ  
 ଉଦେଶ୍ୟ ଅଦେଶ୍ୟ ପର୍ଯ୍ୟନ୍ତ ଦେହୁ ହେଲେ ।

ଓଦେଶ୍ୟ ମୁଦ୍ର ବର୍ତ୍ତମାନ ଉଦେଶ୍ୟ ଚାଲିବ ବାଦେଶ୍ୟ  
 ଉଦେଶ୍ୟକ ବାଲେଶ୍ୱର ଗାଉରାକାଉରେ ଏ ସମୟରେ ଉଦ-  
 ଶ୍ୟକ ହୋଇ ଗତ ବାଲେଶ୍ୱର ହେଲେ । ଉପସ୍ତୁ ମାତ୍ର  
 ଶ୍ରୀକ୍ଷେତ୍ର ଅଗାମୀ ସମ୍ପାଦକର ଏ ସମୟରୁ ଦକାସ୍ତ୍ର  
 ପ୍ରଦାନ କରିବେ ।  
 ଉଦେଶ୍ୟ ଅଗାମୀ ମାତ୍ରକ୍ଷେତ୍ର ଏ ସମୟରୁ ବସ୍ତ୍ର ପ୍ରଦାନ  
 ଦୁଷ୍ଟି ବଦେଶ୍ୟରେ ଭେଦ ବସ୍ତ୍ର ଦୋରସର ପର୍ଯ୍ୟନ୍ତ ଏ  
 ବଦେଶ୍ୟକ ବଦେଶ୍ୟକ ଉଦେଶ୍ୟ ପଦାଶା ଉଦେଶ୍ୟକ ଶିଳ  
 ମଦେଶ୍ୟକ ଖା ୨୦୦ ବା ପଦସାଧୀ ଓ ପାଣ୍ଡୁରୀର ଏବଂ  
 ସବଦେଶ୍ୟ ଦେଶ୍ୟକ ସେବ ଶମର ସଦେଶ୍ୟକ ଖା ୧୦୦ ବା  
 ପଦସାଧୀ ଓ ପାଣ୍ଡୁରୀର ଗାଉରେ ।  
 ବୃତ୍ତ ମେକଦମର ଉଦର ଦେଶ୍ୟ ପଦାଶା ଏ ସମୟରେ  
 ଦୋରସର । ପଦାଶା ଦେଶ୍ୟକ ଖା ୧୫୦ ଓ ଉଦେଶ୍ୟକ  
 ଖା ୧୦୦ ଓ ଉଦେଶ୍ୟକ ଦୋରସର । ପଦାଶା ପଦ-  
 କାରେ ଏ ପଦ ପଦସାଧ୍ୟ ବାହୁ ହେଉଅଛି ।

ଏପ, ଏ, ଓ, ଏ, ପର୍ଯ୍ୟାୟରେ ଗତ ସୋମବାର  
ଅନୁଷ୍ଠିତ ହୋଇ ଗତ ଗାନ୍ଧି ଯେଣ ହେବ ।

ଏ ସମ୍ପ୍ରାଦେୟ ଏ ଜଗତରେ ବୃଦ୍ଧି ହୋଇ ଚାଲିଛି ।  
ଏତ ଚା, ଚନ୍ଦ୍ର ସାମାଜ୍ୟ ମେଘ ଉପରୁ ସଙ୍ଗେ ପବନ  
ହେବାକୁ ଶୀଘ୍ର ବାସ ବସ ଲଗା ପଡ଼ିଅଛି ।

ଦୁର୍ଭିକ୍ଷ ହେତୁ କରମତ ଚତୁର୍ଦିଗର ବେଦେକ ଗାଲିସା  
ଗ୍ରାମ ଓ ସମସ୍ତ ଜମିଦାରୀ ଗ୍ରାମମାନଙ୍କର ପ୍ରଥମ ବିପ୍ଳ  
ମାନୁଷ୍ୟୋଦ ଉତ୍ପତ୍ତ ହୁଏତ ଉଚ୍ଚିତା ବାଲ୍ୟ ସମ୍ବଳପୁରର  
ଜେସୁଆ ବିମିଶରର ଅପେକ୍ଷ ହୋଇ ଚତୁର୍ଦ୍ଦିଗ ପ୍ରଜାଳର  
ଅନ୍ତ୍ୟାଦର ପାଦ ହୋଇଅଛନ୍ତି ।—ସଃ ହୁଏ

ସମ୍ବଳପୁରରେ ଦୁର୍ଭିକ୍ଷ ଉପଲକ୍ଷେ ପଞ୍ଚକୋଳା ମେଳ  
ଦମା ବୃଦ୍ଧି ଓ ଦେବାଳ ମୋକଦ୍ଦାଲିଣା ହେଉଅଛି ।  
ସଃ ହୁଏ

ସମ୍ବଳପୁରର ଜଣେ ମହାତ୍ମା ଶ୍ରୀ ଅତ୍ୟନ୍ତ ସୁଖିଣ୍ଣ  
ଦୁର୍ଭିକ୍ଷ ପୀଡ଼ିତ ସମ୍ଭାଷଣ ସାହାଯ୍ୟ ସବାପେ ଘରପାଖାପା  
ଠାରେ ଗୋଟିଏ ସୁସଜ୍ଜିତ ଶୋକାଳୟରେ ଏକ ଅକ୍ଷମ  
କର୍ମକୁ ଉଦ୍‌ବୋଧ କରୁଅଛନ୍ତି । ଉଦ୍‌ବୋଧ ଚାହୁଁଲେ ମନର  
କରୁଛି ।

ମେକଦ୍ଦାଲିଣାରେ ହୃଦ୍‌ବୋଧକୁ ଶାମରେ ଗୋଟିଏ  
ସୁଲ ଘର ତା ୧୨ ଉପରେ ପଡ଼ା ହୋମାଦ ଉତ୍ତରୁ  
ଶାପିତ ହେବ । ଏଠାରେ ଇଂରାଜୀ ଶିକ୍ଷା ସହଚ ହୁଇଅଛି  
ଶାସ୍ତ୍ର ଶିକ୍ଷା ପ୍ରସାରିତ ଏକ ଉତ୍ତମାଳେ ସେପରି ଚରଣକାଳ  
ହେବେ ଚର୍ଚ୍ଚିତ ଚଳେଣ ଦେଖା ହେବ ।

ଉତ୍କଳଅପଭ୍ରମର ସୁଖପ୍ରକୃତ ଉତ୍ତରକର୍ଣ୍ଣକୁ ହୃଦହରାଉ  
କିନ୍ତୁ ପଠାଶାଳାରେ ।

ଏକ ବ୍ୟକ୍ତି ହେବାକ ବସ ଦେଖିଅଛନ୍ତି କି ମହା  
ଦଶାଳର ଦର୍ଶନାଶ୍ରମଠାକୁ ଏପର୍ଯ୍ୟନ୍ତ ଉତ୍ତରରେ ୨୫ କି  
ଉତ୍ତରୀନ ପାସପତ୍ର ହୋଇଅଛି ।

କଳାକାର ସାପକଳର ସମ୍ବଳ ଘର ଉତ୍ତରକର୍ଣ୍ଣ  
କମ୍ପୁରରେ ରୁପ ହୋଇଅଛି । ସଞ୍ଜା ବାଲ୍ୟପେର ମିଳ  
୧ ଲକ୍ଷ ୧୦ ହଜାର ଟଙ୍କା, ଦେଖାଇ ଦେପର ମିଳ ୧  
ଲକ୍ଷ ୧୭ ହଜାର ଟଙ୍କା, ଉର୍ଦ୍ଧ୍ୱସ୍ୱଳ ଦେପର ମିଳ ୭୦  
ହଜାର ଟଙ୍କା ଏବଂ ଅନ୍ୟାନ୍ୟ ଦେପର ମିଳ ୨ ଲକ୍ଷ ୨୫  
ହଜାର ଟଙ୍କା ।

ଉତ୍ତରକର୍ଣ୍ଣ ଦେଖିବା ମାତ୍ରେ କେତେକ୍ତେ ଶେରେ ଚିତ୍ତ  
ଲୁଚିତୁ ଅମୋଗ ହୋଇଅଛି ଏକ ଚର୍ଚ୍ଚାଦେଖିବା ମାତ୍ରେ  
ଚର୍ଚ୍ଚିତୁ ୨୦ ଲକ୍ଷ ଟଙ୍କା ଲାଭ ପଡ଼ିଅଛି ।  
କଳାକାର ଦର୍ଶନକାରୀ ଅଠାଳରେ ଏକ ଅତ୍ୟନ୍ତ  
ପ୍ରକାର ମୋକଦ୍ଦାଲିଣା ଉତ୍ତର ହୋଇ ଯାଇଅଛି । ଉର୍ଦ୍ଧ୍ୱପାଦ  
ଅପଣା ଶାଢ଼ି ବାସରେ ପାହାର ଶାଢ଼ି ପ୍ରକା ଓ ଦେଲ  
ଘଟିବାଇ ଦର୍ଶିତା ମନରେ ନାଲକ କରିଅଛି । ଶାଢ଼ି ପଦ  
ଶିତ ହୋଇ ନକାକ ଦେବ ଚେ ଚାହୁଁଲ ବନ୍ଧ୍ୟାକ ନକାକ  
ଉତ୍ତରୁ ଶେ ଚାରିପାରିବ ବେ ଅନ୍ଧାଣୀ ଉଦ୍‌ ନାଶଦେଶିକ  
ଅଟେ ଏବଂ ସେହେତୁ ଶଶୁର ନାତମାଳେ ଚାହୁଁଲ ସୁଖ  
ହୁଲେ । ଏମନ୍ତ ଅବସ୍ଥାରେ ସେ ବ୍ୟକ୍ତିଙ୍କୁ ପ୍ରାଣିବରୁ ନ  
ପଠାଇ ଅଟକାଇ ରହିବା ସମ୍ଭବତ ଦେବେକା ବସ । ମାତ୍ର  
ହେତୁ ମହୋଦୟ ମେକଦ୍ଦାଲିଣା ଚାପସହାୟୀ କରୁଥି  
ବକା ହେତୁ ଅନ୍ଧାଣୀକୁ ମୂଳ ପ୍ରକାର ହୁଲେ ।

ସଦ୍‌ବାଣୀ ହୁଣାବମତେ ଉତ୍ତରରେ ଧାନ୍ତି ଉତ୍ତର ଚତୁର୍ଦ  
ସରକାରୀ ବର୍ଣ୍ଣରେ ୧ କୋଟି ୫୯ ଅକ୍ଷର ଏକ ଏକା ଘର  
ବର୍ଣ୍ଣୋତ୍ତୁ ଲାଭ ଅଟେ । ମାତ୍ରାଳରେ ଅନ୍ଧାପଦର କପେଶ  
ଦେବସାଳ ହୋଇଅଛି ଏବଂ ଦେଖାରେ ମଧ୍ୟ ଚାଲିବାସ  
ଅପର ଉଲ୍ଲ ଦେଲ ନ ହୁଏ । ଦେବର ମୁକ୍ତ ଦେଶରେ  
ପଦର ଗତ ଲକ୍ଷମ ହୋଇଅଛି ଏବଂ ଚାହା ଘର ଦେଶର  
ଏକ ପାଦଦାୟ ଉତ୍ତରକୁ ଉଦ୍‌ବୋଧ ଅଟେ ।

କଳାକାର କଳକାରର ହୃଦୟ ମୁକଦମା ନ ହରି  
କରାଇ ବାହାରକାରୀକୁ ଯାଇ ସେଠାର ଏକ ବ୍ୟକ୍ତିରେ  
ଅଟକାସ ଯୋଗେ କୋଟି ଲାଭ କରୁଥିବା ସମ୍ଭବରେ  
ପୁରୁଷ ବର୍ଣ୍ଣିତ ଧୂର ହୋଇ କଳମାନ କ୍ୟବର୍ଯ୍ୟାଳରେ  
ଅଛନ୍ତି ।

ପଞ୍ଚାବି ଅକ୍ଷରରେ ମହାମାଳୀ ଦେଲ ଗ୍ରାମକୁଗ୍ରାମ  
କର୍ଣ୍ଣର ଦେଖିଅଛନ୍ତି ସମ୍ଭାବ ମିଳଇ । ସେଠାରେ ଅନେକ  
ଶାଳରେ ବୃଦ୍ଧି ନ ହେବା ହେତୁ ଶ୍ରୀକ୍ଷ ଅପାତ୍ର ଅଧିକ  
ହୋଇଅଛି ।

କଳକାର ଅକ୍ଷର ଚୈତନ୍ୟର ଅକାଳରେ ଘର  
ଘର ମଧ୍ୟରେ ଏକ ମୋକଦ୍ଦାଲିଣା କର୍ଣ୍ଣର ଦେ ଉଦ୍‌ବୋଧ ଅଛି ।  
ଧାନଘର ଲେଖାପଠା ନ କରି ଚପର ହୋଇଅଛି ବାଲୁ କର୍ଣ୍ଣ  
ଘର ଚାହୁଁଲ କରିଛି ସଂଗୋଷ୍ଠୀ ଅନେକପ୍ରକାର ଗ୍ରାସନ  
କରି କଳ କରି ନ ଗାରିବାକୁ ଅନେକପ୍ରକାର ସାମଗ୍ରୀକୁ  
ଏକ ବାହାରକର ରେଲ । ସାମଗ୍ରୀ ଏଥିରେ ଦକାଳିତ  
ହୋଇ ବର୍ଣ୍ଣିତରେ ସଂକ୍ରାନ୍ତାଳରେ ଘରେ ପ୍ରବେଶ ପୂର୍ବକ  
ବନ୍ଧାହାଉ ଦକ୍ଷିଣରେ ଶାଳିକର ଶାମା ଶାଳ ଅପକ୍ଷର  
କରିଦେବ କର୍ଣ୍ଣରେ ସାମଗ୍ରୀର ଏକ ଦକାଳିକାର  
ଅପେକ୍ଷ ହୋଇଅଛି ।

ଅନ୍ତେନସାଠାରେ ମହାମାଳୀ ଦେଲ ଉତ୍ତର ହୋଇ  
ସୁନାକ ସମ୍ଭାବ ମିଳଇ । ସେଠାର ସୁକରଠାରେ ଏପର୍ଯ୍ୟନ୍ତ  
୧୧୦୦ ଟଙ୍କା ଦେଖାଗଲା ଓ ୧୫୦୦ ମୁଦ ହୋଇଅଛନ୍ତି  
କର୍ଣ୍ଣର ବସ ।

କଳକାରଠାରେ ମହାମାଳୀ ଦେଲ ଅଧିକାନ୍ତ ମୁକଦ୍ଦା  
କର୍ଣ୍ଣର ହେବାକୁ ସେଠାକୁ ଅନେକ ଦେବେ ଦେଖିଅଛନ୍ତି  
ମାତ୍ର ଅକ୍ଷରମାନେ ପ୍ରଦେଶର ପଠାସନ କରୁଅଛନ୍ତି ।

ଉତ୍କଳଅପଭ୍ରମରେ ଅକ୍ଷର ଦେଖାମାନଙ୍କୁ ଚିତ୍ତା କରବା  
କାଲକ ୫ ୧୦୦୦ ଟଙ୍କା କର୍ଣ୍ଣରେ ଏଠାକୁ ଚଳଣ ଦେଖିଥି  
ଉତ୍ତର ପଠା ଦେଖାରେ ମା ୧୦୦୦ ଦର୍ଶିବା ମନରେ  
ଦାମୋଦର ଦୋକଳର ଚାପ ରହି ପୁରର ଦକର୍ଣ୍ଣମେଲ  
ସାତଅଛନ୍ତି । କୋଟି ରୁଏ ଦକର୍ଣ୍ଣମେଲ ଏ ଚାଳ ଉତ୍ତର କର୍ଣ୍ଣ  
କାକୁ କର୍ଣ୍ଣିତ ହେବେ ଶାଢ଼ି ।

କଳକାର ଜଣେ ଯୋକା ଅପକ୍ଷର ସ୍ତାନ ଉତ୍ତରପ୍ରକା  
ସଦେହ କର୍ଣ୍ଣ ଅବସର ଉତ୍ତରେ ଶୀ ଗୋଇଥିବା ସମ  
ସ୍ତରେ ଚାହୁଁଲ ଦେଖିବ ପ୍ରକା ବାହେରେ ଘରାରେ ସୁଦ୍ଧି  
ଓପର ଶୀ ମୁଦ ହୋଇଅଛି ଲକ୍ଷ କର୍ଣ୍ଣ ଦକାଳିକା କର୍ଣ୍ଣ ।  
ଶାଳ ସରମାସୁ ଶେଷ ହୋଇ କି ହକାରୁ ସେ ଆଦେଶ  
ଘର କର୍ଣ୍ଣ । ଯୋକା ଉତ୍ତରକର୍ଣ୍ଣ ଧାନକ ପୁରକ ଉତ୍ତରକର୍ଣ୍ଣ  
କାହୁଁଲ ନାହାକରେ ଯୋକାରିବ କାରି ଦକ୍ଷିଣା ସମ୍ଭବରେ  
ବର୍ଣ୍ଣିତ ଧୂର ହୋଇ କ୍ୟବର୍ଯ୍ୟାଳ ହୋଇଅଛି ।

ଉତ୍ତର ଦୁର୍ଭିକ୍ଷ ପୀଡ଼ିତ ଗୋପ ଘର ଚତୁର୍ଦିଗରୁ ଟଙ୍କା  
ଅଧୁଅଛି । କଳକାରଠାକୁ ଦର୍ଶନାକ ୫ ୦୦୦୦ ଟଙ୍କା ପାପା  
ସାଧୁଅବାଇ ସମ୍ଭାବ ମିଳଇ ।

ପାଳପୁର-ସମ୍ଭାବ ।

ଏଠା ଦୋଷର ହେତୁକର୍ଣ୍ଣକର ସାମସର ସାତୁ ସଦ  
ଉତ୍ତରକର୍ଣ୍ଣ ଦାରିମଳ ସଙ୍ଗେ ଉତ୍ତରେ ବାଲକର୍ଣ୍ଣରେ କାଳରେ  
ଘର ଚା ୧୦୦୦ ଦକ୍ଷରେ ଦାଳରେ ଦକା ଏକ ଶାଢ଼ି  
ଅପଣା କର୍ଣ୍ଣର ମଳ ଅକ୍ଷରାସୁରେ ଦେଲଅକାଳ ସଦକର୍ଣ୍ଣ  
କର୍ଣ୍ଣ ଅକ୍ଷର ସମ୍ଭାବ ପାଦ ଚର୍ଚ୍ଚିତ କର୍ଣ୍ଣରାସୁ ଚତୁର୍ଦ୍ଦ  
ଅଛନ୍ତି । ଗୋଇସ ସାହେବ ସମ୍ଭାବ ପାଦ ଚାହୁଁଲ ସଦ  
ଦେଶ କରିଅଛନ୍ତି ।

ଘର ମକଦ୍ଦାଲିଣା ସଂକ୍ରାନ୍ତ ସମ୍ଭବରେ ଅକ୍ଷ ଟାଳର ଦୁର୍ଭି  
ଶାସକର ଏକ ବାହାର ସଂକ୍ରାନ୍ତ ଚାଳ ପାଦ ଦେଖାରେ  
କର୍ଣ୍ଣ ଦେଲ ମୁରଦର କର୍ଣ୍ଣରେ ସାମାନ୍ୟ କର୍ଣ୍ଣରେ କର୍ଣ୍ଣ  
କର୍ଣ୍ଣରା କର୍ଣ୍ଣ କର୍ଣ୍ଣକର୍ଣ୍ଣ କର୍ଣ୍ଣକର୍ଣ୍ଣରେ ଘର କର୍ଣ୍ଣ

ଉତ୍ତରକର୍ଣ୍ଣକରୀ ସରମାଳରେ ଶର୍ଯ୍ୟ ଘର ଗ୍ରାସୁ ମା  
ହସର ଘର ଗୋଟି ଯାଇଅଛି ।

ଅତୁ ଟାଳର ମଧ୍ୟରେ ଅକ୍ଷରାକ କୁର ଗ୍ରାସୋପ ବୃଦ୍ଧି  
ହୋଇ ଅନେକ ଦେବ କୁରରେ ପର୍ଣ୍ଣ ଅଛନ୍ତି ମଧ୍ୟ ଦୋଶରୀ  
ଶାଳରେ କର୍ଣ୍ଣର ମୁକା ହେଲଅଛି ।

ଦେବେକର୍ଣ୍ଣ ହେବ କର୍ଣ୍ଣ ହୋଇ ନ ଧକାରେ ଅକ୍ଷରାସୁ  
ଶ୍ରୀକ୍ଷ ଅକ୍ଷର ହେଉଅଛି ।

ଅପକ୍ଷା ଅପେକ୍ଷ ମାତ୍ର ତା ୧ ରିଶଠାକୁ ଉତ୍ତରକର୍ଣ୍ଣରେ  
କୁରନ ମୁକଦ୍ଦାଲିଣା କୁରେବ ଦେବାର ଶିଳ ହୋଇଅଛି  
ଏଠା ମୁକଦ୍ଦାଲିଣା ଉତ୍ତର ଶ୍ରୀକ୍ଷକୁ ବାହୁ ଉପପତ ଚାପ  
ହେଠାରେ ଚକାଳକା କରିବା କର୍ଣ୍ଣର ଏଠାକୁ ପ୍ରକାଶ  
କରିଅଛନ୍ତି । ଚାହୁଁଲ ଘର ସେଠାରେ ଅଟେ । କାକୁ  
କର୍ଣ୍ଣକର୍ଣ୍ଣକର ସେନ ଉତ୍ତର ମଧ୍ୟ ଶାପ ଉତ୍ତରକର୍ଣ୍ଣ ହିକେ ।

ଏଠା ଦେଖା ମଧ୍ୟଦେଶର ସୁଲର ଦେଖାମାତ୍ର  
କାକୁ ସମକ୍ଷ ପ୍ରକାଶପ୍ରା ଅପଣା କର୍ଣ୍ଣକର୍ଣ୍ଣ କର୍ଣ୍ଣରେ ପ୍ରକ୍ଷ  
ଦର୍ଶିବା ବାହାରେ ପଦପତ୍ର ହୋଇଅଛନ୍ତି ଶ୍ରୀକ୍ଷକୁ ବାହୁ  
କର୍ଣ୍ଣକର୍ଣ୍ଣକର ଚାପ ସକରେକର୍ଣ୍ଣକର ମହାଶୟ ଉତ୍ତର ସୁଲର  
କୁରନ ସମ୍ଭାବ ହୋଇ ସୁଲର ଉତ୍ତର ପକ୍ଷରେ ପ୍ରକ୍ଷ  
କରୁଅଛନ୍ତି । ଉତ୍ତରା କର୍ଣ୍ଣ ସେ କର୍ଣ୍ଣେ ସୁଖୋପା କୁରନ  
ଦେଖିମାତ୍ର ଶାପ ଶ୍ରୀକ୍ଷକୁ ବର୍ଣ୍ଣିକେ ।

। ସ । ଉତ୍ତର । ମୌ । ଦେଲକ୍ଷପୁରର ଦପାଚାର  
କ୍ଷୁ ପରିକା ସେହି ମୌଜାର ବାଲକ୍ଷୁ କେଶା ନାମକ ଏକ  
ଗ୍ରାପକର ଉତ୍ତରାହୁତ କର୍ଣ୍ଣ କର୍ଣ୍ଣକର୍ଣ୍ଣ ଦେଖା ଅଧିକରେ  
ଆକାକୁ ଉତ୍ତର କରିବାକୁ ଅପକାଳ ଚାହୁଁଲ ୫ ୨୨ ଟଙ୍କା  
ହେଲ ଉତ୍ତରକର୍ଣ୍ଣ ଅପୋପରେ କେଶା ମକ୍ଷର ଚକର  
ବାହରେ ନାଲକ କରିବାକୁ ଚକାଚାର ନାମରେ ଉତ୍ତରକର୍ଣ୍ଣ  
କାହାରିଅଛି ।

ପ୍ରେଲକର୍ଣ୍ଣ ।

କ୍ଷୁକ୍ଷେରକର୍ଣ୍ଣ ମହାମତ କରକ୍ଷୁ ଅପ୍ରେ  
ମାତେ ଦାସୀ ଚୋଟୁ ।

ମାତ୍ରକର ଶ୍ରୀକ୍ଷକୁ ଉତ୍କଳପତ୍ରିକା ସମ୍ଭାବକ  
ମହୋଦୟ ସମାପେକ୍ଷୁ

ମହୋଦୟ !  
ସୁଖ ଜଳ କୋଠକେଶ ପ୍ରକାଳର ପ୍ରାକାଳକ  
କାରକର୍ଣ୍ଣୀ ଅକ୍ଷକେଶ ନାମକ ପ୍ରାକରେ ଅକ୍ଷକୁ  
କଳମାତ୍ର ଦେଲ ଗୋଟିଏ ଦେଖିବ ପ୍ରକା ବ୍ୟୁତ୍ତରେ  
ସାମ କର୍ଣ୍ଣଅଛନ୍ତି । କ୍ଷୁ ଯାମ ସଦାଶ  
ଅକ୍ଷକର ଗ୍ରାମକୁ ଉତ୍ତରକର୍ଣ୍ଣ ମାତେ କିଶ ଓ  
ଅକ୍ଷକର୍ଣ୍ଣ ସାମକ୍ଷି ପଠାଇଅଛନ୍ତି ।

କର୍ଣ୍ଣର ଫିକ୍ଷେର ତା ୨୫ ଲକ୍ଷ ସଂକ୍ରାନ୍ତ ସମସ୍ତେ  
ଦୋକର୍ଣ୍ଣା ପ୍ରକାଳା ଶକ୍ଷକ୍ଷା ଗ୍ରାମରେ କର୍ଣ୍ଣେ  
କର୍ଣ୍ଣା ସକଳକ ଲଗାକ୍ଷୁ ହଠାତୁ ଲୁଗାରେ ଅକ୍ଷି  
ଲୁକି ଶକ୍ଷକ ମଧ୍ୟରେ ଶ୍ରୀକ୍ଷୁ କର୍ଣ୍ଣକ କର୍ଣ୍ଣକ ବାଲ  
ପୋଡ଼ିଲଇ । କ୍ଷୁ ଗ୍ରାମର କର୍ଣ୍ଣେ କର୍ଣ୍ଣକା  
କର୍ଣ୍ଣକ ବାହାର କର୍ଣ୍ଣ ଅକ୍ଷିକା ସଦାଶ ଗୋଟିଏ  
କର୍ଣ୍ଣେ ପଶିଲମାତେ କର୍ଣ୍ଣକ ଅକ୍ଷୁ ହଠାତୁ ଦୁଇ  
କ୍ଷୁକ କର୍ଣ୍ଣ । କ୍ଷୁକର୍ଣ୍ଣ କର୍ଣ୍ଣକ ଅକ୍ଷି କ୍ଷୁକ  
ହଠାତୁ ଅକ୍ଷିରେ ପଶି ବାହାର ଅକ୍ଷ ନକର୍ଣ୍ଣକର୍ଣ୍ଣେ  
ପଡ଼ିଲଇ । ସୁଖର କର୍ଣ୍ଣକ ସଦାଶ ଗୋଟିଏ  
ଦୋଇ ପ୍ରାକ ରହିଅଛି ।

ମାର୍ଚ୍ଚ ତା ୩ ରାଜ ସନ୍ଧ୍ୟାରେ ଉପସ୍ଥିତ  
 ଶ୍ରୀମତୀ ଶ୍ରୀମତୀ ଶ୍ରୀମତୀ ଶ୍ରୀମତୀ  
 ପ୍ରସବ କରି ଦୁଠାନ୍ ବାଦାରେ ଅତି ଶ୍ରେୟଶା  
 ମାଗିଲା ବାହାର ସ୍ତୁତ୍ସ୍ତିତ ଲୋକମାନେ ଯଶା  
 ପ୍ରସୂତ କରୁଅ ଶ୍ରୀର ଅମ୍ବାସୁରୁଷ ଅନ୍ତର୍ଦ୍ଧିତ  
 ହୋଇଗଲା ।

କରମ୍ପଦ  
 ୩୩୧୧୦୦ } ଶ୍ରୀ ରାଜନାଥ କାମ୍ବୁକ  
 ଚେକ } ପ୍ରଧାନଶିକ୍ଷକ ଦେଉଳି ସ୍କୁଲ

ପଦାଶ୍ରୟ ।  
 ଦୁମୁସରଚାଳିତା ଭୁବନେଶ୍ୱରରେ ପାଠିମାକର  
 ଓ ଗୋଲଜ୍ଞାମାକରମାନେ ପ୍ରାୟ ଅନେକ ବର୍ଷ  
 ରହି ପାଠିମାକରମାନେ ଉକ୍ତ ପ୍ରାମ ଓ ବହି  
 ସଂଳଗ୍ନୁଣ ଶାସକମାନଙ୍କର ନାନା ପ୍ରକାର ଫଳ  
 ମୂଳ ବେଉଷା ଶାସକମାନଙ୍କର ବଳ ଓ ଚିତା  
 ହଂସା ଲଭ୍ୟାଦି ଦେଇ ପଳାଇବା ପିଲଙ୍କ ହାତରୁ  
 ଶାସକ ଉଚ୍ଚାନ୍ତ ନେବା ଓ ଘରର ଗଣ ଓ ହିକର  
 ଲଭ୍ୟାଦି ନଷ୍ଟ କରଣାରୁ ଲୋକେ ସହ ନ ପାର  
 ଥୋକେ ଟକା ଗୁନା ଦର ମାଗୁଛନ୍ତିମାନଙ୍କୁ ମୂଳ  
 ଦେଇ ମାକରମାନଙ୍କୁ ଯତ୍ନରେ ଧରାଇ ଶକ୍ତି  
 ଶକ୍ତି କରି ତୋଳିଲେ ଭର୍ତ୍ତିକର ପ୍ରାୟ  
 କୋ ୧୩୭୦ ଶତର ଅନ୍ତର ଅଭିଶ୍ୟରେ ସେମା-  
 ନଙ୍କୁ ଫଳ ମୂଳ ଶାସକମାନଙ୍କୁ ଦେଇ ଶକ୍ତିଧର୍ମିଲେ ।  
 ଏପରି କରବାର ଦୁଇ ଶକ୍ତିମାସକାଦ ତଳର ମାସ  
 ଶୁକ୍ଳ ଶ୍ରୀପୂର୍ଣ୍ଣାସନ ଏଠା ନାଗସୁଣ ଠାକୁରଙ୍କର  
 ଦୁର୍ଲ୍ଲେସ୍ୱର ବିଦ ବେଳ ପ୍ରହରର ସମୟରେ  
 ଗୋଟିଏ ଦୁନୁମାକର ଦୁଠାନ୍ ଶ୍ରୀଠାକୁରଙ୍କ ମନ୍ଦି-  
 ରରେ ପ୍ରବେଶ ହୋଇ ଶ୍ରୀ ଗୋବିନ୍ଦ ଠାକୁରଙ୍କ  
 ଶରଣରେ ବସି ରହିଲେ ସେହିଦିନ ଯାତ୍ରା ନବୁଲ-  
 ଶ୍ରେ ମଧ୍ୟତମକାଳରେ କହୋଇ ବାଦାକୁ ଚାଲିଲେ  
 ନାହିଁ ବ ବାଜାଶକ୍ତିକୁ ମଧ୍ୟ ଉତ୍ତଳା ନାହିଁ ।  
 ସେବକମାନେକଣା ଓ ପାଠିମାକରଠାରୁ ଶକ୍ତି  
 ଯିଠା ଓ ଶିଳ୍ପ ଶେଷେ ପର୍ଯ୍ୟନ୍ତ ଯାତ୍ରା ଦେଲେ  
 କିଛି ଖାଲି ନାହିଁ । ଏହିପରି ଜଗନ୍ନାଥରେ  
 ରହିବାର ଅହୋରାତ୍ର ରହି ଅଭାବିକ ବେଳ  
 ପ୍ରହରର ସମୟେ ଶ୍ରୀକାମ୍ବୁସୁଣ ଠାକୁରଙ୍କୁ  
 ଗୋଟିଏ ମୁଣ୍ଡି ଆ ମାର ଆପଣା ଦୁନୁ ପଳରେ  
 ଯିବି କିଶିଷ୍ଟେ ବାଜାଶକ୍ତି । ଧର୍ମ୍ୟ ରାମକୃତ ।  
 ଦୁ ମାଦସରେ ଅସିଧୁଲକ୍ଷ ଶ୍ରୀ ବାସୁଦେବ ଜଣା ।  
 ଶ୍ରୀ ସୁଭର ଲକ୍ଷ୍ମଣକୃଷ୍ଣା । ଅପଣକ ଅନୁପ୍ରଦାତାଣୀ  
 ୧୩୧୧୦୦ } ଶ୍ରୀ ଦୁର୍ଲ୍ଲେସ୍ୱର ପିଠାପିଠାଣୀ

ମୂଲ୍ୟ ପ୍ରାପ୍ତି ।

ଶ୍ରୀ ବାହୁ ସୁବର୍ଣ୍ଣକ ମହାପାତ୍ର	୪୨
କରମୁଖୀ ଦୁଧାମାତ୍ର ସାହୁ	୪୩
ଶ୍ରୀ ବାହୁ ଅଧ୍ୟାପକ ସୁବ୍ରତ	୪୪
..... ଦୁର୍ଲ୍ଲେସ୍ୱର ପାଠିମାକର	୪୫
ଦିଲ୍ ଦେଲେ ଉତ୍ତର କରମାନ	୪୬
ଶ୍ରୀ ବାହୁ କରମାନ ପାଠିମାକର ଦେବୀନାଥ	୪୭
ଶ୍ରୀମାନ ମହାପାତ୍ରମାନ ଅଧିକ ବିଦ୍ ସୁବ୍ରତ	୪୮
ଶ୍ରୀ ବାହୁ ଉପାଦେୟ ଦୟାସ	୪୯

### ବିଜ୍ଞାପନା

Wanted an English knowing corres-  
 pondent clerk for the Maharaja's  
 office Mourbhanj. Candidates must  
 have a thorough knowledge of English  
 in Drafting, indescing, Docketing,  
 registering, precis-writing and des-  
 patching &. Pay Rs 30 per mensem  
 rising to Rs 40. Apply with testi-  
 monials to H. H. Maharaja, Mour-  
 bhanj. Applications will be received  
 up to 7th April next.  
 20th March F. D' ELBORN  
 1900. Secretary

### NOTICE.

Wanted a Head master for the  
 Charchika Board Middle school on  
 Rs. 20 per month. Preference  
 shall be given to the holders of  
 university certificates.  
 Applications will be received by  
 the undersigned on or before the  
 26th Instant.  
 Cuttack Dt, Board office } J. C. Chander  
 The 13th March 1900 } Vic-chairman  
 for chairman

### ବିଜ୍ଞାପନ ।

ସେହେତୁ ବଡ଼କ ଜିଲ୍ଲା ଅନ୍ତର୍ଗତ ସଦର,  
 ଜଗତସିଂହପୁର, ଭିର୍ତ୍ତୋଲ, ସାଲେପୁର ଓ ବାଙ୍କୀ  
 ଥାନା ମଧ୍ୟସ୍ଥିତ ସମସ୍ତ କାଟିକାଡ଼ିସ ( ପାଉଣ୍ଡ )  
 ସନ ୧୯୦୦ ମସିହା ମାର୍ଚ୍ଚ ମାସ ତା ୨୦  
 ତାରିଖଠାରୁ ସନ ୧୯୦୧ ମସିହା ମାର୍ଚ୍ଚ ମାସ  
 ତା ୩୧ ରାଜ ପର୍ଯ୍ୟନ୍ତ ୧୧ ମାସ ୧୦ ଦିନ  
 ଜମିଦାରୀ ସନ ୧୯୦୦ ମସିହା ମାର୍ଚ୍ଚ ମାସ  
 ତା ୨୨ ରାଜ । ମୁ । ସନ ୧୯୦୨ ସାଲ ଚୈତ୍ର  
 ମାସ ଦ ୧୦ ନ ଦିନା ଗ ୧୨ ଥା ସମୟରେ  
 କଟକ ସଦର ଲୋକାଲ୍ ବୋର୍ଡ ଅଫିସରେ  
 ଶିପୁର ଶ୍ରୀ ଦେୟାରମେନ ବାଦାକୁରଙ୍କ ଦୁନୁ-  
 ରେ ପ୍ରକାଶ୍ୟ ଭାବେ ଜମିଦାରୀର ଲକ୍ଷ୍ୟ ବ-  
 ନୋବସ୍ତୁ କରାଯିବ । ଅବଶ୍ୟକ ସମୟରେ

ସାଧାରଣକ ଜଣାଇ ଦିଅ ସାହିତ୍ୟିକ ଶ୍ରୀ  
 ସେହିମାନେ ତାବ ନିଲମରେ ଲକ୍ଷ୍ୟ ଦେବାକୁ  
 ଲଜ୍ଜା କରନ୍ତି, ସେମାନେ ଜିଲ୍ଲା ଉପରଲେଖିତ  
 ନିରୂପିତ ତାରିଖରେ ଜମିଦାର ପ୍ରାମରେ ଉପସ୍ଥିତ  
 ହୋଇ ତାବ ନିଲମରେ ଲକ୍ଷ୍ୟ ଦେଇ ପାରିବେ ।  
 ସାଦାକାର ଭାବ ସର୍ବାପେକ୍ଷା ଭୁଲ ଦର ହେବ  
 ଓ କୌଣସି ଅପତନ ନ ଥିଲେ ତାବ ତାହାରେ  
 ଜମିଦାର ପ୍ରାମ କରାଯିବ ଓ ଜମିଦାର ପ୍ରାମ ତହ-  
 ଶଣାତୁ ଅଧିକ ଜମିଦାର ତାବ ଶେଷ ହେଲେଶ୍ରୀ  
 ଜମିଦାର ଜରସମନର ଚରୁଣୀଂଶ ଜାତିକୃଷ୍ଣକୃଷ୍ଣ  
 ଅହଲମ୍ବେ ବାଜଲ କରବେ ଓ ବାଙ୍କୀ ଉପସମର  
 ନିରୂପିତ ବସ୍ତୁ ଅନୁସାରେ ଦାଖଲ କରାଯାକୁ  
 ହେବ । ଉକ୍ତ ଚରୁଣୀଂଶ ଫକୀ ଜମିଦାର ସେଠା  
 ଦେବୀମଣି ବାଜଲ ନ ହେଲେ ସାଧି ଜମିଦାର  
 କରାଯିବ ଓ ପ୍ରତ୍ୟେକ ଦାଖଲର ଖଣ୍ଡଣା ସେହି  
 ଦ୍ୱାଟରର ପ୍ରଥମ ତାରିଖରେ ଅମାମୀ ଦେବାକୁ  
 ହେବ ନ ହେଲେ ବହିର ଯେ ଶକ୍ତ ହେବ,  
 ବାଦା ଶୁଟିକାରକୁ ଦେବାକୁ ହେବ । ଜମିଦାର  
 ପ୍ରାମ ଦେଲେ ଗ୍ରହଣା ନିରୂପିତ ଶ୍ରୀମ୍ମ ବାଜଲ-  
 ରେ କୋର୍ଡି ଦେୟାରମେନଙ୍କୁ ନିରୂପିତ ସର୍ତ୍ତ  
 ଅନୁସାରେ ଶ୍ରୀମତେ କରୁଲିପିକୁ ଲେଖିଦେଇ  
 ରେଜିଷ୍ଟ୍ରାସ କରବେଦେ । ଉପସ୍ଥିତ ଜମିଦାର  
 ଅବଶ୍ୟକ ହେଲେ ସଦର ଲୋକାଲ୍ ବୋର୍ଡ  
 ଅଫିସରେ ଦାଖଲ ହୋଇ ରୁହି ପାରବେ ।  
 ପ୍ରକାଶ ଆଉ ବ ବାଙ୍କି ବାଜଲମାନେ ଦେ-  
 ବଲ ବସ୍ତୁ ଓ ସମ୍ପତ୍ତିର ଲୋକମାନେ ଜମିଦାର  
 ତାବ ପାରବେ; ବଦଳରେ ଯଦ୍ୟପି ଜମିଦାର  
 ଖଲ୍ଲଦ୍ୱାରା ସେପରି ବ୍ୟକ୍ତି ଥିବାକୁ ପ୍ରମାଣ ନ  
 ହେବ, ବାଦା ହେଲେ ବଦଳଣାକୁ ବାଦା ଉପା-  
 ଜିତ୍ ଜବତ ଦର ହେବ ଓ ଉପସ୍ଥିତ ସମସ୍ତ  
 ମଧ୍ୟରେ ପାଉଣ୍ଡ ଅଧ୍ୟ ବଦ୍ଧ ସମ୍ପତ୍ତିର ଲୋକଙ୍କୁ  
 ସାଧି ଭୁକ୍ତି କରାଯିବ ।  
 ଥାନା କଟକ  
 ୧ । ବାଙ୍କୀ  
 ଥାନା ସାଲେପୁର  
 ୧ । ଶିବୋଲ  
 ଥାନା ଜଗତସିଂହପୁର  
 ୧ । ବସନ୍ତୀ  
 ୨ । ରାଜନାଥପୁର  
 Chairman

### ବିଜ୍ଞାପନ ।

ଏକଦ୍ୱାରା ସର୍ବସାଧାରଣଙ୍କୁ ଜଣାଇ ଦିଆଯାଏ—  
 ଉତ୍କଳ ବି ସନ ୧୯୦୦-୧୯୦୧ ମସିହା ବର୍ଷ  
 ନିମ୍ନ ଉଲ୍ଲେଖିତ କର୍ମାଳୟ ଅଧିକାରୀ, ତାଙ୍କ  
 ଦେହାନ୍ତ, ଓ ଦେଶୀ ସମ୍ପତ୍ତି ଦୋକାନମାନଙ୍କର  
 ଓ ଦରଜା, ବାହାଜା, ବୋଧାଳା, ମହୁ ଓ ମହମ  
 ନିକାସ କଲ୍ୟାଣୀକା ଦ୍ରବ୍ୟର ଓ ନିମତ୍ତା ଓ ଶୁଳ୍କ  
 ପ୍ରଭୃତିର ଜମା ତଳର ମାର୍ଚ୍ଚ ମାସ ତା ୩୦ ରଖ  
 ସେକ୍ସ ଶୁଳ୍କର ଦିନ ଦିନା ଯ ୧୧ ଖା ସମସ୍ତ  
 ରେ ପ୍ରକାଶ୍ୟ ନିଲମହାରୀ ନିକାସ ମୁକାମ  
 ସଦର କଚେରୀରେ ପୁର କରାଯିବ । ସେହିମାନେ  
 ଦେଇ ନିଲମ ଧରଣକୁ ଇଚ୍ଛା ଥିବ ସେମାନେ  
 ପ୍ରେକ୍ଷା ତାରିଖରେ ଉପସ୍ଥିତ ହୋଇ ସବୋଜ  
 ତାହାରେ ନିଲମ ତାଲିକା ବ୍ୟୁତ୍ପତ୍ତି ପଢ଼ି ପାରି-  
 ପାରିବେ । ଇତ ।

Manager's office, Pal Lahara, P. B. Biswal  
 Dated the 2nd March 1900. } Manager.

ଏ ଜିଲ୍ଲା ନିମ୍ନୋକ୍ତ ଅବକାରୀ ଦୋକାନ ଓ  
 ଦାତ୍ର ସନ ୧୯୦୦-୧୯୦୧ ମସିହା ଏକବର୍ଷ  
 ପ୍ରକାଶ ନିକାସକ୍ରମେ । ମୁ । ଉକ୍ତକଚେରୀରେ ତଳର  
 ମାସ ତା ୨୭ ରଖ । ମାର୍ଚ୍ଚ ଉପା ଚୈତ୍ର ୧୯୦୦  
 ରେକ୍ସ ଶୋମକାର ଦିନା ଯ ୧୦ ଖା ସମସ୍ତ  
 ପ୍ରକାଶ୍ୟ ଲାଭେ ନିଲମ କରାଯିବ । ଉକ୍ତକଚେ-  
 ମାନେ ସାଧାରଣରେ ଉପସ୍ଥିତ ହୋଇ ନିଲମ  
 ଜାଣିବେ ।

- ୧ ଅଧିକାରୀ ଦୋକାନ
- ୨ ଗଞ୍ଜାଳ ଦୋକାନ
- ୩ ଦେଶୀସମ୍ପତ୍ତି ଦୋକାନ
- ୪ ତାଡ଼ା ଦୋକାନ
- ୫ ମହାନଦୀ ଓ ଉପନଦୀ ଓ କନର-  
 ସର ଦାତ୍ର ।

ଶ୍ରୀ ଗୁଣନିଧି ଦାସ  
 ଗୁଣନିଧି ଦାସ  
 ସନ ୧୯୦୦ ମସିହା } State officer.

### ବିଜ୍ଞାପନ ।

ଏକଦ୍ୱାରା ସର୍ବସାଧାରଣଙ୍କୁ ଜଣାଇ ଦିଆଯାଏ—  
 ଉତ୍କଳ ବି ସନ ୧୯୦୦-୧୯୦୧ ମସିହା ବର୍ଷ  
 ନିମ୍ନ ଉଲ୍ଲେଖିତ କର୍ମାଳୟ ଅଧିକାରୀ, ତାଙ୍କ  
 ଦେହାନ୍ତ, ଓ ଦେଶୀ ସମ୍ପତ୍ତି ଦୋକାନମାନଙ୍କର  
 ଓ ଦରଜା, ବାହାଜା, ବୋଧାଳା, ମହୁ ଓ ମହମ  
 ନିକାସ କଲ୍ୟାଣୀକା ଦ୍ରବ୍ୟର ଓ ନିମତ୍ତା ଓ ଶୁଳ୍କ  
 ପ୍ରଭୃତିର ଜମା ତଳର ମାର୍ଚ୍ଚ ମାସ ତା ୩୦ ରଖ  
 ସେକ୍ସ ଶୁଳ୍କର ଦିନ ଦିନା ଯ ୧୧ ଖା ସମସ୍ତ  
 ରେ ପ୍ରକାଶ୍ୟ ନିଲମହାରୀ ନିକାସ ମୁକାମ  
 ସଦର କଚେରୀରେ ପୁର କରାଯିବ । ସେହିମାନେ  
 ଦେଇ ନିଲମ ଧରଣକୁ ଇଚ୍ଛା ଥିବ ସେମାନେ  
 ପ୍ରେକ୍ଷା ତାରିଖରେ ଉପସ୍ଥିତ ହୋଇ ସବୋଜ  
 ତାହାରେ ନିଲମ ତାଲିକା ବ୍ୟୁତ୍ପତ୍ତି ପଢ଼ି ପାରି-  
 ପାରିବେ । ଇତ ।

ସେମାନେ ସର ଅଧିକାରୀ ଓ ସରାଫାମାନଙ୍କୁ ବ୍ୟକ୍ତି  
 ହେଲେ ତାଙ୍କର ଜାକ ଗ୍ରହଣ ହୋଇ ତାଙ୍କ  
 ନିମନ୍ତେ ଦରଜା ଓ ନିଲମ ଶୁଳ୍କଦିବାରକୁ ନିଲମ  
 ଗ୍ରହଣ ହେଲେ ମାତ୍ର ନିଲମ କରାଯିବ ନାହିଁ ।  
 ଧର୍ମ ଉପାସନା ଓ ବାସିକ ଜମାର ଚତୁର୍ଥାଂଶ  
 ଶୁଳ୍କ ଶୁଳ୍କ ଅନୁରୂପ ହେବାକୁ ହେବ । ନିଲମ  
 ସମ୍ପର୍କୀୟ ଅନ୍ୟାନ୍ୟ ବିଷୟ କେହି ଜାଣିବାକୁ  
 ଇଚ୍ଛା ରଖୁଥିଲେ ସେମାନେ ଉକ୍ତ କଚେରୀ  
 ଅଫିସରେ ତତ୍ତ୍ୱ କଲେ ବୁଝି ପାରିବେ ।

- ୧ ଶୁଳ୍କରାଜ୍ୟ
- ୨ କାଳପାଟଣା
- ୩ ଜଗତସୁର

୧୯୦୦ ଉକ୍ତକଚେରୀ ଅଫିସ } J. C. CHUNDER  
 ଗୁଣନିଧି ଦାସ } Vice Chairman.

### NOTICE.

Wanted a Nazir for the office  
 of the manager of Baramba on  
 a salary of Rs-15 per month.

Applicants to state whether they  
 know English and are familiar  
 with office works and whether  
 they are willing to furnish secur-  
 ity to the extent of Rs- 200  
 (Two Hundred). Past service  
 and good reference are necessary.

Applications with copies of  
 testimonials to be received by  
 the undersigned up to the 30th  
 March, 1900.

MANAGER'S OFFICE, } M. M. PATNAIK,  
 BARAMBA }  
 The 3rd March, 1900 } Manager

### NEW YORK LIFE INSURANCE COMPANY.

Is the property of the Policy  
 Holders and all profits made  
 are allotted to them. A safe and  
 profitable investment.—For full  
 particulars apply to

H. J. BELL,  
 Agent,  
 Cuttack.

### ନୋଟିସ ।

ଏକଦ୍ୱାରା ସର୍ବସାଧାରଣଙ୍କୁ ଜଣାଇ ଦିଆଯାଏ—  
 ଉତ୍କଳ ବି ସନ ୧୯୦୦-୧୯୦୧ ମସିହା ବର୍ଷ  
 ନିମ୍ନ ଉଲ୍ଲେଖିତ କର୍ମାଳୟ ଅଧିକାରୀ, ତାଙ୍କ  
 ଦେହାନ୍ତ, ଓ ଦେଶୀ ସମ୍ପତ୍ତି ଦୋକାନମାନଙ୍କର  
 ଓ ଦରଜା, ବାହାଜା, ବୋଧାଳା, ମହୁ ଓ ମହମ  
 ନିକାସ କଲ୍ୟାଣୀକା ଦ୍ରବ୍ୟର ଓ ନିମତ୍ତା ଓ ଶୁଳ୍କ  
 ପ୍ରଭୃତିର ଜମା ତଳର ମାର୍ଚ୍ଚ ମାସ ତା ୩୦ ରଖ  
 ସେକ୍ସ ଶୁଳ୍କର ଦିନ ଦିନା ଯ ୧୧ ଖା ସମସ୍ତ  
 ରେ ପ୍ରକାଶ୍ୟ ନିଲମହାରୀ ନିକାସ ମୁକାମ  
 ସଦର କଚେରୀରେ ପୁର କରାଯିବ । ସେହିମାନେ  
 ଦେଇ ନିଲମ ଧରଣକୁ ଇଚ୍ଛା ଥିବ ସେମାନେ  
 ପ୍ରେକ୍ଷା ତାରିଖରେ ଉପସ୍ଥିତ ହୋଇ ସବୋଜ  
 ତାହାରେ ନିଲମ ତାଲିକା ବ୍ୟୁତ୍ପତ୍ତି ପଢ଼ି ପାରି-  
 ପାରିବେ । ଇତ ।

ଏକ ମୁକାମ ଅଧିକାରୀ ବଜାର, ସହର କଚେରୀ  
 ଠାରେ ହେବ । ଯେ କେହି ଉକ୍ତ ସରକାରରେ ଅଧି-  
 କାରୀ ଅପରିଚିତ କରାଯାଇ ଶୁଳ୍କ, ତାଙ୍କ  
 ଅକ୍ଷେପରେ କର ପାରିବେ ।

କଟକ } ଶ୍ରୀ ଗୁଣନିଧି ଦାସ  
 ୧୩/୩/୧୯୦୦ }

### ବିଜ୍ଞାପନ ।

ବାଲକମାନଙ୍କ ପ୍ରତିଷ୍ଠାନମାନଙ୍କୁ ବଡ଼ ବଡ଼  
 ଅଫିସରେ ଏକକଠାରୁ ପଞ୍ଚାଶକର୍ମାଳୟ ପ୍ରକାର  
 ୨୫ ଖା, ବୋଧାଳା ଓ କମଳଲୋଚନ ସୁନ୍ଦର  
 ସୁନ୍ଦର ଚିତ୍ରପତ୍ର ଗୋଟିଏ ପର୍ଯ୍ୟନ୍ତ ଶିଖା ହୋଇ  
 କଟକ ପ୍ରିଣ୍ଟିଂ କମ୍ପାନୀଙ୍କ ପୁସ୍ତକ ଦୋକାନରେ  
 ବିକ୍ରୟ ହେଉଅଛି । ଚିତ୍ରର ମୂଲ୍ୟ ଟ ୦ ୧୨

### ଅନୁକାରୀ ।

ବାମଣୀୟ ପ୍ରମୋଦ୍ୟ ଗୁଣନିଧି ଶ୍ରୀମୁଖ  
 ଯଦିବାନଦଦେବ ମହୋଦୟ ପ୍ରଣୀତ "ଅନୁକାର-  
 ସାର" ନାମକ ପୁସ୍ତକ ଲୁଗାଶିଖର ଲାଭରୁକି  
 ସକାଶେ ପ୍ରତ୍ୟେକ ଲୁଗାଶିଖରୀ ବ୍ୟକ୍ତିଙ୍କର  
 ଅବଶ୍ୟ ପାଠ କରାଯାଉଛି । ପୁସ୍ତକ ସରଳ-  
 ଲୁଗାରେ ଉଦାହରଣ ସହଜ ରଚିତ ହୋଇ  
 ଥିବାରୁ ପାଠକମାନେ ଅପରର ସାମାନ୍ୟ  
 ବ୍ୟକ୍ତିରେକେ ବର୍ଣ୍ଣିତ ବିଷୟ ସହଜରେ ବୁଝି-  
 ଶୁଣି କର ପାରିବେ । ପୁସ୍ତକଟି ଅନୁପାଦେୟ  
 ହୋଇଥିବା କଥା ଉତ୍କଳଗଣ ପାଠକମାନଙ୍କ ପକ୍ଷରୁ-  
 ମାନେ ମୁକ୍ତକର୍ମରେ ସ୍ୱୀକାର କର ପ୍ରଣେତାଙ୍କୁ  
 ଧନ୍ୟବାଦ ପ୍ରଦାନ କରୁଅଛନ୍ତି । ଏହି ପୁସ୍ତକ  
 କଟକ ପ୍ରିଣ୍ଟିଂ କମ୍ପାନୀଙ୍କ ପୁସ୍ତକଦୋକାନରେ  
 ଏବଂ ବାମଣୀୟ ଶ୍ରୀମାତାମାନଙ୍କୁ ଅଗ୍ରାଣ୍ତ ସୁନ୍ଦର  
 ମୂଲ୍ୟ ଗୁଣନିଧିରେ ବିକ୍ରୟ କରାଯାଉଅଛି ।  
 ତାଙ୍କମାଗ୍ଣ ଏକଅଣା ମାତ୍ର ।

### ପ୍ରୟୋଜନୀୟ ପୁସ୍ତକ ।

ପାଠକମାନଙ୍କ ଉପଯୋଗୀ, କୁର ଚିତ୍ରପତ୍ର  
 ଲୁଗାଶିଖର, ଗୋପବନ୍ଧୁ ୧ ମ ଲୁଗା ଏକଅଣା,  
 ୨ ଲୁଗା ବୁଦ୍ଧଶିଖର, ବିପ୍ଳବ ଚିତ୍ରପତ୍ର ଏକଅଣା,  
 ବସନ୍ତ ଚିତ୍ରପତ୍ର ଲୁଗାଶିଖର ମୂଲ୍ୟରେ କଟକ  
 ପ୍ରିଣ୍ଟିଂ କମ୍ପାନୀଙ୍କ ପୁସ୍ତକ ଦୋକାନରେ ବିକ୍ରୟ  
 ହେଉଅଛି । ସେହିମାନେ ସାମାନ୍ୟ ଲୁଗାଶିଖର  
 ଦରଜାରେ, ସେମାନେ ସହଜପ୍ରାପ୍ୟ ଚେର,  
 ମୂଳ, ମସୃକା ଉପରେ ଲୁଗାଶିଖର  
 ଦମନ କରାଯାଇବେ । ପ୍ରକାଶନାଳୟର ସମସ୍ତ  
 ସଂସ୍କରଣ ଏକଅଣାରେ ମିଳେ । ସମସ୍ତଙ୍କର  
 ପୁସ୍ତକ ମଧ୍ୟରେ ଏହା ସବୋକ୍ଷେପ ହେବୁ ବୁଦ୍ଧ  
 ପାଠକ ହୋଇଅଛି ।

# ବିଜ୍ଞାପନ । ଉଦ୍‌ଯୋଗ ସମିତିର

ଉତ୍କଳର ଅଧିକାଂଶ

ଜିନିଷ ଦେଖା

ଦେଖା ଜିନିଷ,

ଗୁଣାତ ଅବଶ୍ୟ ଭଲ

ଦାମ ମଧ୍ୟ ଶସ୍ତା !

# ଉଦ୍‌ଯୋଗ ସମିତିର

ଉତ୍କଳର

କଟକ ଅଞ୍ଚଳର ନିକଟରେ

ଭଉବଟା ନାହିଁ, କାଳି ବାବୁ ନାହିଁ

ମନରେ ବିରୂପାକା ରହେ ନାହିଁ

ନୂଆ ଆମଦାନୀ

ଶ୍ରୀକୃଷ୍ଣକର ଉପଯୋଗୀ

ନାନାଦିଧ ଦେଖା ଲୁଗା

ଟିକିଲ, ଟିକିଡ଼, ଛିଟି, ଚପର

ବର୍ଷା ଉତ୍ତମ ।

## ଦନାରସୀମାଳ ।

ଦନାରସ ନଗରସ୍ତୁ ଅମୃତ ଏହି ବାଣିଜ୍ୟ କୋଠିରେ ଉତ୍କଳ ମୂଲ୍ୟରେ ସମସ୍ତକାର ଦନାରସୀ ମାଳ ଗୁରୁତର ନାନାପ୍ରକାର ଗୁଣା ପରିଦାନମାନଙ୍କୁ ବିଶେଷତାରେ ବହୁକାଳରୁ ମାଲି ଗୋଦାଲ ଅସୁଅଛୁ । ବାମଣୀ, ଦେବୁର, ଅଠମଣିକ, ଗୁଣାଗୁଣା, ସହେଲକଳା ପ୍ରଭୃତିର ରଜାମନଙ୍କ ନିକଟରେ ବଡ଼ କଲେ ଅମୃତ ଶାଢ଼ି ବାରବାରର କଥା ଜଣା ପଡ଼ିବ ।

ଅମୃତ ବାଣିଜ୍ୟ କୋଠିରେ ବିକ୍ରୟ ସକାଶେ ସର୍ବଦା ପ୍ରସ୍ତୁତ ଥିବା ଦନାରସୀ ଶାଢ଼ି, ଖୋଲ, ଟୋପି, ଗୋଗା, ବଂଖାପ, ବାସ୍ତା, ସଜୀ ଦୋପଟା ମଞ୍ଜଳ, ଶିରରେ ବାନ୍ଧିବା ଯେଜା, ଗୁମାଲ, ସାଲ ଏବଂ ନାନାପ୍ରକାର ଉତ୍କଳ ଶକ୍ତି ଅଳଗୁ ପ୍ରଭୃତି ଛଡ଼ା ସୁଦ୍ଧା ଗୁପାର ବାସନ, ହାଣ୍ଡଲ ଦାଉଦା ପ୍ରଭୃତି ବସ୍ତୁ ଅନୁସାରେ ଉତ୍କଳ ବସ୍ତୁ ଦେଉଁ । ବସ୍ତୁ ଦେବାବେଳେ ଅନୁମାନିତ ମୂଲ୍ୟର ଉତ୍କଳ ଶ୍ରୀମାନ ଦେବାକୁ ଦେବ । କେହି ଦେଖା ମାଲ କ୍ରୟ କରିବା ଇଚ୍ଛା କରୁ ଯଦି ଲେଖିଲେ ଅମୃତ ବର୍ତ୍ତମାନ ବା ଅମ୍ନେ ସ୍ୱୟଂ ଯାଇ ପାରିବୁ ।

ଜାକରେ ପକ୍ଷ ପଠାଇ ପଦାର୍ଥ ମନାଲେ ମାଲ ଦେଉଁ ଠିକଣାରେ ବି ଉପାସରେ ( ଅର୍ଥାତ୍ ଜାକରେ ବି ରେଲରେ ) ପଠାଇବାକୁ ଦେବ ଲେଖିବା ଅବଶ୍ୟକ । ଉତ୍କଳରେ ବିଶେଷ କାରବାର ଥିବାରୁ ଜଣେ ଓଡ଼ିଆ ମୋହରର ରଖିଛନ୍ତି, ସ୍ୱତନ୍ତ୍ର ଓଡ଼ିଆରେ ପକ୍ଷ ଲେଖିଲେ ଚଳକ, ମାଟି ଲଫାଫା ଉପରେ ଅମୃତ ଦାମ ଓ ଠିକଣା ହୁଅ ବା ଇଂରାଜରେ ଲେଖିଲେ ଉପସ୍ଥରେ ଅମୃତ ଦ୍ରବ୍ୟର ଦେବ । ବେଲୁସେବକଲ ପାରସଲରେ ମଧ୍ୟ ମାଲ ପଠାଯାଏ ବେ ସମୟ ନ ଦେଲେ ଯେଉଁଠି ଲାଭଯାଏ ।

ଶ୍ରୀ ପାଲମଲ ଭୋଳାକାଥ,  
କୁଞ୍ଜବଳ ପାଠକ, ଦନାରସୀ ବିଟି ।

ନିମ୍ନପ୍ରକାରମାନଙ୍କୁ, ଅପରପ୍ରକାରମାନଙ୍କୁ, ବିଶ୍ୱାସୀମାନଙ୍କୁ ଏବଂ ମାନବର ସ୍ୱଳର ପାଠ୍ୟସ୍ତ୍ରୁକ ଏବଂ ଉତ୍କଳ ବ୍ୟାପୀ ଉତ୍କଳ ମୂଲ୍ୟରେ କଟକ ପ୍ରତିଷ୍ଠାକାରୀଙ୍କୁ ପ୍ରସ୍ତୁତ ଦୋକାନରେ ବିକ୍ରୟ ଦେଉଅଛୁ । ମୋପସଲର ଗ୍ରାହକମାନଙ୍କୁ ପ୍ରଭୃତି ପରିମାଣରେ କର୍ତ୍ତବ୍ୟ ଦିଆଯାଏ । ନାନାପ୍ରକାର କାଗଜ, ପେନ୍‌ସିଲ, କଲମ, ଦୁଆର, ପ୍ରଭୃତି ସ୍ତୁଲ ଏବଂ ନବଶିଳ୍ପମାନଙ୍କୁ ଅଧିକରେ ଲେଖିବାର ଯାକରଣ ସରଜୀମମାନ ସ୍ତୁଲ ମୂଲ୍ୟରେ ଅମୃତ ନିକଟରେ ଦେବ । ଇତ ।

ଶ୍ରୀ କୌଣସିକର ସ୍ୱପ୍ନ ।  
ସେହେଟକ ।

## ସତ୍ୟ

### ମହାଭାରତ ।

ଦେଖୁଣ୍ଟି ଅଜ୍ଞାଦସପଦର ମୁଦ୍ରାକଳନାର୍ଥ୍ୟ ଶେଷ ହୋଇଅଛି । ବହିର ମୂଲ୍ୟ ଏବଂ ସାରକୁ ଟ ୧୨୫/୮ ଓ ପ୍ରତ୍ୟେକ ପଦର ମୂଲ୍ୟ ନିମ୍ନ ଲିଖିତରୂପ ଅଛି ଯଥା;—

୧ ଅଦ୍ୟ ପଦ	ଟ ୨୫
୨ ଗୁଣ ପଦ	ଟ ୨୫
୩ ସମ୍ଭା ପଦ	ଟ ୨୫
୪ ବଳ ପଦ	ଟ ୨୫
୫ ବିଶୁଦ୍ଧ ପଦ	ଟ ୧୫
୬ ଉଦ୍‌ଯୋଗ ପଦ	ଟ ୧୫
୭ ଶୁକ୍ଳ ପଦ	ଟ ୧୫
୮ ଦ୍ରୋଣ ପଦ	ଟ ୧୯
୯ କର୍ଣ୍ଣ ପଦ	ଟ ୦୮
୧୦ ଶଲ୍ୟ ପଦ	ଟ ୦୮
୧୧ ଗତା ପଦ	ଟ ୦୮
୧୨ କାହିଁକୋ ଦା ଯିବିକ ପଦ	ଟ ୦୮
୧୩ ୧୪ ନାଗ ଓ ଶାନ୍ତି ପଦ	ଟ ୦୮
୧୫ ୧୬ ଅଶ୍ୱତ୍ଥ ଓ ଅସମେଧ ପଦ	ଟ ୦୫
୧୭ ଦୁର୍ଗା ପଦ	ଟ ୦୮
୧୮ ସର୍ବାଶେଷ ପଦ	ଟ ୦୮

## ନୂତନପୁସ୍ତକ ।

### ଦୁର୍ଗମଗର୍ଭିନୀ ।

ଅଭିମୁଖର ମୂଲ୍ୟ ଟ ୦ ୪ ଦୁର୍ଗମଗର୍ଭିନୀ	ଅଭିମୁଖର ମୂଲ୍ୟ ଟ ୦ ୪ ଦୁର୍ଗମଗର୍ଭିନୀ
ଦୀର୍ଘକାଳିନୀ ପୁନର୍ମୁଦ୍ରିତ	ଟ ୧୯
ଅଧ୍ୟାତ୍ମସମାପ୍ତୀ (ଦଲଧରପଞ୍ଚନାମୁକବଦ୍) )	ଟ ୨୯
ସର୍ବଦା ଅନରବୋଧ ଅଭିଧାନ	
ପଦ୍ୟାନୁବାଦ	ଟ ୧୫
ଦ୍ରବ୍ୟସଂହାର	ଟ ୦ ୫
ଦୀର୍ଘ ପ୍ରତିଷ୍ଠାମାନଙ୍କ ପ୍ରସ୍ତୁତାଳପୁରେ ବିକ୍ରୟ ଦେଉଅଛୁ ।	

ଉତ୍କଳ ଦୀପିକାର ବିଜ୍ଞାପନ ପ୍ରସାଦକାର ଶ୍ରୀ ତଳଲିଖିତରୂପେ ଆମ ଦୋକାନରେ, ଯଥା,—

ପ୍ରଥମଥର ସକାଶେ	
ଧାତୁପୁସ୍ତକ	ଟ ୦ ୪
ଅଧ୍ୟାତ୍ମପୁସ୍ତକ	ଟ ୨୯
ପୂର୍ଣ୍ଣ ଏବଂ ପ୍ରସ୍ତୁତ ବର୍ଷ	ଟ ୩୯

ମାଟି ଦୋକାନରେ ବିକ୍ରୟ କେତେ ହୁଏ ଦେଖେ, ବହିର ଖରା ଟ ୦ ୫ ଶାନ୍ତି ଶାଢ଼ି ଦେବ କାହିଁ । ଦୁର୍ଗମ ଓ ଦୁର୍ଗମଧର ସକାଶେ ଶ୍ରୀ ପ୍ରଥମ ଥରର ଦେବା ଓ ଦୁର୍ଗମ ଯଥାକ୍ରମେ ଦେବ । ଅଧିକ ଭଲ ସକାଶେ ସ୍ୱତନ୍ତ୍ର ବିକ୍ରୟକୁ ଦୋକାନରେ । ବିଜ୍ଞାପନର ମୂଲ୍ୟ ବିଜ୍ଞାପନ ସଙ୍ଗେ ପଠାଇବାକୁ ଦେବ ।

ଏହି ଉତ୍କଳଦୀପିକା ସମ୍ପଦ କଟକ ପଦ୍ମାବତୀର ଶ୍ରୀ ବିକ୍ରୟକାରୀ "ନିମିତ୍ତ" ବିକ୍ରୟକାରୀଙ୍କ ମୁଦ୍ରା ଓ ପ୍ରକାଶ ଦୋକାନ ।



# ଉତ୍କଳ ପାଠକ

## ପାଠ୍ୟାଦିକ ସମାପତ୍ତିକା

ସଂଖ୍ୟା ୧୩

ପାଠ୍ୟ ସମାପତ୍ତିକା ଉପରେ ଲେଖା । ପ୍ରଥମ ଭାଗ ୧୯୩୨ ମସିହା ।

ଅଗ୍ରାମ ୪ ୩୯

ପଞ୍ଚାଦଶ ୪ ୨୯

### ବିଜ୍ଞାପନ ।

### ନୂତନ ପଞ୍ଜିକା ।

ପଞ୍ଜିକା ୧୯୩୨ ସନ ୧୯୩୨ ଓ ୧୯୩୩  
ନାମାଙ୍କ ସନ ୧୯୩୩ ଓ ୧୯୩୪ ପ୍ରକାଶ  
କରାଯାଇ ପାରିବାର ପ୍ରକାଶକ ହୋଇ  
ବିକ୍ରୟ ହେଉଅଛି ।

ପୃଷ୍ଠା ୪୦ ।  
ଶ୍ରେଣୀ ୪୦୯୨

ମୋଟାସଲ ନିମନ୍ତେ ପାଠ୍ୟମାସକ ୪୦ ।  
ଯୋଗାଯୋଗର ଲେଖ ଦୟା ଶ୍ରେୟସୀ  
ଦେବୀଙ୍କ ସହାୟା ଅଟେ, ଯେମାନେ ଲେଖିଲେ  
ସେହି ଅନୁଷ୍ଠାନରେ ପଠାଯିବ ।

ଶ୍ରୀ ଗୌରୀଚନ୍ଦ୍ର ସ୍ୱପ୍ନ  
ସେକେଟରୀ

ଦେବୀଙ୍କ ପ୍ରକାଶକ ପ୍ରେମ ଅକାଶ ପ୍ରାଣମାନ  
ଫରଦର୍ଶନ ନାମେ ନବ ପ୍ରକାଶକ ଲେଖକ  
ସମ୍ପର୍କିତ ବାଦାଦୁର ଗତ ଦେବୀଙ୍କ ଦଳଦଳ  
ଠାରୁ ଯାହା ଲେଖକରେ ଫେରି ଆସିଲେ  
ମେମାନଙ୍କଠାରେ ପ୍ରେମସମ୍ପର୍କରେ ଲେଖକ ଉପ-  
ଦେଶ ଦେଇଥିଲେ ।

ନିର୍ଦ୍ଦେଶା ମନଶ୍ଚିନ୍ତେକର ବିଦେଶୀୟ ଉତ୍ସ-  
ସାଧୁ ଏହି ମର୍ମରେ ଏକ ବିକାଶ ପ୍ରସ୍ତାବ  
ଦେଇଅଛନ୍ତି ଯେଉଁଠି ଯେଉଁଠି ଏକ ପାଠ୍ୟ ଏବଂ

ଯେଉଁଠି ପ୍ରାଣୀୟ ଅଭାବ, ନବଦୂର, ଅଥବା  
ପ୍ରାଦେଶିକ ଅବସ୍ଥା ସମ୍ପର୍କ ଅସମ୍ଭବ ନ ହେବ  
ତେବେଦୁର ଉତ୍ତମାର ଉତ୍ତମାର ମାତ୍ରାଣ ସମ୍ପ-  
ଦରେ ଫୋଜିବ ସ୍ୱାକାର୍ଯ୍ୟ ଅଭାବ ପ୍ରକାଶ  
ହେବ ।

ମହାମାନ୍ୟ ନେତୃତ୍ୱ ଦେବୀଙ୍କ ଲକ୍ଷ୍ୟକର୍ତ୍ତା  
ବାଦାଦୁର ଗତ ଦୁର୍ଦ୍ଦିନୀ ସ୍ୱାକାର୍ଯ୍ୟ ଏବଂ  
ଦେଲେ ଦଳଦଳକୁ ଯାହା ଦେଖିଲେ । ନିଜୁଆ,  
ଅମୃତସର, ଦେବୀ, ଦେବୀକାଶୀ, ଦେବୀ-  
ସମାଜଲକ୍ଷୀ, ଦନ୍ତ ଓ କୋଦାଟନଗରମାନ  
ପ୍ରକାଶକରେ ଅପ୍ରେଲମାସ ଶେଷରେ ସିମ୍ଲ-  
ଠାରେ ବିକ୍ରୟମାନ ହେବେ ଏବଂ ନିର୍ଦ୍ଦେଶକ  
ଶ୍ରୀ ଓ ଦର୍ଶନାଳ ସେଠାରେ ଅବସ୍ଥାନ  
କରିବେ । ଅପାସ ନିମନ୍ତେ ଦଳଦଳର  
ବ୍ୟସ୍ତତା ବଦୁର ହେବ ।

ଦଳପ୍ରକାଶକ ପ୍ରାଦେଶିକ ପ୍ରକାଶକ ଅଧି-  
କେଶକ ଏଥର ଲେଖକମାନଙ୍କଠାରେ ଦେବୀଙ୍କ  
ପ୍ରକାଶକ ହୋଇଅଛି । ଅସନ୍ନା ଦେବୀଙ୍କ ମଧ୍ୟ  
ଅର୍ଥାତ୍ ଅପ୍ରେଲମାସ ଗା ୧୩ ପ୍ରକାଶକେ ପ୍ରକା-  
ଶକରେ ଏବଂ ଦେବୀଙ୍କରେ ଅଧିକେଶକ ଅଭାବ  
ହେବ । ପ୍ରକାଶକମାନଙ୍କର ନିମନ୍ତେ ଏଥ-  
ରମଧ୍ୟରେ ଦଳଦଳର ପଦା ଦେବୀଙ୍କ ସହ  
ହୁଏ ମୋଇଅଛି । ଦେବୀଙ୍କ ପ୍ରାଣୀୟ ପ୍ରକା-  
ଶକ

ଦେବୀଙ୍କ ମାମାଙ୍କ ଏହି ଅଧିକେଶକରେ ଦେବୀଙ୍କ  
ପ୍ରକାଶକ ହୋଇଅଛି ।

ଦଳଦଳରେ ଫେରିବ ସେମାନେ ଏମନ୍ତ ସ୍ୱାକାର୍ଯ୍ୟ  
ମୁଖି ଧାରଣ କରୁଅଛନ୍ତି ଯେ ଦେବୀଙ୍କ ଉତ୍ତମାର  
ଅଛି । ଦେବୀଙ୍କର ଦେବୀଙ୍କ ଅନୁମତି ୧୨୦ ରୁ  
ଅଧିକ ଦୁର୍ଦ୍ଦିନୀ ସ୍ୱାକାର୍ଯ୍ୟ ୧୨୦ ପର୍ଯ୍ୟନ୍ତ  
ଉପାଧି ଏବଂ ଦଳଦଳର ସମସ୍ତ ସେମାନ  
ମୁଖି ସମାଜ ଦେବୀଙ୍କ ୨୦୦ ରୁ ଉର୍ଦ୍ଧ୍ୱ ହୋଇ-  
ଅଛି । ସମାଜର ପ୍ରକାଶ ପ୍ରାଣ ନିମନ୍ତେ ଦେବୀ-  
ରେ ମତା ପୋଇଦାର ପ୍ରାଣ ନିଅନ୍ତେ ଦେବୀ  
ଦେବୀଙ୍କଠାରେ ବିକ୍ରୟ କରାଯିବ କରୁଅଛନ୍ତି ।  
ତଥାପି ସମାଜ ନଦା ଶ୍ରୀକର୍ମାନ୍ତ ପ୍ରକାଶକ ଅଛି ।

ଦଳଦଳରେ ଦଳଦଳର ପ୍ରକାଶକ ସେମାନ  
ପ୍ରକାଶକ ଦେବୀଙ୍କରୁ ନିର୍ଦ୍ଦେଶକମାନଙ୍କଠାରେ  
ସ୍ୱାକାର୍ଯ୍ୟ ପ୍ରକାଶକ କରୁଅଛନ୍ତି, ଦଳଦଳର  
ଠାରୁ ଅସନ୍ନା ଅପ୍ରେଲମାସ ୩୧ ରୁ ସମା-  
ଜର ପର୍ଯ୍ୟନ୍ତ ଦେବୀଙ୍କ, ମଧ୍ୟାହ୍ନ ଏବଂ ଦଳ  
ପ୍ରକାଶକମାନଙ୍କରେ ଦଳଦଳରେ ଏକ ସମା-  
ଜର ଏବଂ ମଧ୍ୟାହ୍ନରେ ନାମପ୍ରକାଶକ  
ଦେବୀଙ୍କ ମାତ୍ର ଦେବୀଙ୍କରୁ, ଦଳଦଳରେ  
ଦଳଦଳ, ଦଳଦଳ, ଦଳଦଳ, ପାଥକ, ଦଳଦଳ  
ଦେବୀଙ୍କ ପ୍ରକାଶ ପ୍ରାଣ ନିମନ୍ତେ ଦେବୀଙ୍କ ବିକ୍ରୟ  
ହେବ ନାହିଁ ।

ଜୟପୁରର ମହାସଭା ଉଦ୍ଦତ ଦୁର୍ଦ୍ଦିଷ୍ଟାଦ୍ୱାରା  
 ନିମନ୍ତେ ୧୫ ଲକ୍ଷ ଟଙ୍କା ଦାନ କରି ବଦାମ୍ୟ  
 ତାର ଚମତ୍କାର ପରାଜୟ ଦେଇଅଛନ୍ତି । ସେହି  
 ଟଙ୍କା ଗଜପତିମେଘ ନାଗରରେ ଜମା ହେବ ଏବଂ  
 ତହିଁର କାର୍ଯ୍ୟକ୍ରମ ଦୁର୍ଦ୍ଦିଷ୍ଟ ସାହାଯ୍ୟରେ ବ୍ୟୟ  
 ହେବ । ସ୍ୱତନ୍ତ୍ର ଏ ଦାନଦ୍ୱାରା ଗଜପତି ଉପ-  
 ଭାର ହେବ । ଟଙ୍କା ଜମା କରି ତହିଁର ସ୍ୱତ୍ୱ  
 ପାଇବାକୁ ନିମନ୍ତେ ହେବ ବୋଲି ମହାସଭା ଗତ  
 ଜାନୁଆରୀ ମାସରୁ ମା ୭ ସର୍ବସ୍ୱତ ନିଜେ ଦେବାର  
 ଅନୀତାର କରୁଅଛନ୍ତି ଯେ ସେ ଟଙ୍କା ସମ୍ପୂର୍ଣ୍ଣ  
 ସାହାଯ୍ୟ ଦାନରେ ବ୍ୟୟ ହେବ । ମହାମାନ୍ୟ  
 ମେଘନାଥ ନେତୃତ୍ୱରେ ଏହି ଅନୁପମ ଦାନ ସକାଶେ  
 ମହାସଭାକୁ ଅଗେଷ୍ଟ ଧନ୍ୟବାଦ ଦେଇଅଛନ୍ତି ।

ପାଟଣା ଉତ୍କଳ ବାଣୀ ସମ୍ପ୍ରଦାୟର ସଦସ୍ୟ  
 ମୁଦାମର ଡିପ୍ଟିମେଣ୍ଟର ଚେୟାରମ୍ୟାନ ଏବଂ  
 ଅବେକନିକ ମାଜିଷ୍ଟ୍ରେଟ ମହଲକା ବାହାଦୁର  
 ଅଭିଯୋଗୀ ଭାବେ ବାହାଦୁର ଭାବେ ମାଗରେ  
 ପ୍ରବେଶ କରୁଥିବା ମତ୍ତଦର ସମାପ ଯଥା ସମ  
 ସ୍ୱଳେ କର୍ତ୍ତୃପଦକ ଦେବାକୁ ଚିଠି କରୁଥିବା  
 ଗଜପତିମେଘଙ୍କର ବିପେକ୍ଷ ବିରୋଧକାରୀ ହୋଇ  
 ଶୁଭାର ମମ୍ବାଦପତ୍ରରେ ପାଠକଲୁ । ବଙ୍ଗୋପର  
 ବାହାଦୁର ଭାବେ ଉତ୍କଳର ଦର ଅବେକ  
 ଦେଇଅଛନ୍ତି ଏ ଭାବରେ ନାମ ଅବେକନିକ  
 ମାଜିଷ୍ଟ୍ରେଟଙ୍କ ଭାଲିକାରୁ ବନ୍ଦୀ ହିବ ଏବଂ ସେ  
 ଦୌର୍ଦ୍ଦିଷ୍ଟ ପଦରେ ନିୟନ୍ତ୍ର ଦେବା ନିମନ୍ତେ  
 ଗଜପତିମେଘଙ୍କର ମହତ୍ତ୍ୱ ଅବଶ୍ୟକ ସେପରି  
 ଦୌର୍ଦ୍ଦିଷ୍ଟ ପଦରେ ସେ ନିୟନ୍ତ୍ର ଦେଇ ପାରିବେ  
 ନାହିଁ ।

ମଧ୍ୟପ୍ରଦେଶର ପ୍ରଧାନ କର୍ମଚାରୀ ବାହାଦୁର  
 ଗୋଷାଏ ବୁଲ୍ଲ ଭାଗ ମାରିବା ଦାବୀ ୧୨୦୦  
 ଟଙ୍କା ଏବଂ ଗୋଷାଏ ମନୁଷ୍ୟଶିକ୍ଷା ଦାବୀ ମାରିବା  
 ନିମନ୍ତେ ୧୨୦୦ ଟଙ୍କା ପୁରସ୍କାର ଯାଚୁଅଛନ୍ତି ।  
 ଦାବୀ ମହାସଭା ଦୋଳିତାବେଳେ ଅଟେ ।  
 ସେ ଉଦ୍ଦୋରୁ ପଲଲ ଅଧିକ ମଧ୍ୟପ୍ରଦେଶୀୟ  
 ନିମନ୍ତେ ନେଇ ବଞ୍ଚିବର ଗୁନତେ ଜଙ୍ଗଲର  
 ଅନେକ ବସ୍ତୁ ବଞ୍ଚିବ ଏବଂ ଉଚ୍ଚବର୍ତ୍ତୀ ଶ୍ରେଣୀର  
 ଅଧିକ ବାଲି ବସ୍ତୁ କରୁଅଛନ୍ତି । ଦାବୀ ପରିଚ  
 ତର ଅଧିକ ଅବମାନ ଦାବୀର ଲକ୍ଷଣାବଦ  
 ଚକ୍ରମ ମଧ୍ୟରେ ବିଭେଦ କରି ମହାସଭାର  
 ଦାବୀ ଦୋଳିଅଛି ଏବଂ ଦେବେଶ୍ୱରୀ  
 ଲେକ୍ତୁ ଗ୍ରାସ କରୁଅଛନ୍ତି । ସିଦ୍ଧାପାଳକର

ଏମନ୍ତ ସଂଯୋଗ ସମ୍ଭବ ଉଚ୍ଚତ ନୁହେଁ । କୃତ-  
 କାର୍ଯ୍ୟ ହେଲେ ଅବଶ୍ୟକ ଭଲ ଛାଡ଼ି ଦେବ ।

ଗତ ସପ୍ତାହର ସରକାରୀ ଉପାଧିକାରୀ  
 ଯେ ଦୁର୍ଦ୍ଦିଷ୍ଟ ସାହାଯ୍ୟ ପାଇବା ବ୍ୟକ୍ତିଙ୍କ ସଂଖ୍ୟା  
 ତହିଁରୁ ସପ୍ତାହରୁ ୧ ଲକ୍ଷ ୨୫ ହଜାର ଉର୍ଦ୍ଧା  
 ପଡ଼ିଅଛି ଅର୍ଥାତ୍ ୩୮ ଲକ୍ଷ ୫୦ ହଜାରରୁ  
 ୫୨ ଲକ୍ଷ ୨୨ ହଜାରରୁ ଓହ୍ଲାଇ ଅଧିକ  
 ବମ୍ବେର ଓ ମଧ୍ୟପ୍ରଦେଶ ସେଉଁଠାରେ ବ  
 ଦୁର୍ଦ୍ଦିଷ୍ଟର କୋଷ ଅଧିକ ସେହି ପ୍ରଦେଶମାନ-  
 ଶ୍ଚରେ ଯଥାକ୍ରମେ ୪୫ ହଜାର ଏବଂ ୨୮-  
 ହଜାର ଉର୍ଦ୍ଧା ପଡ଼ିଅଛି । କଥିତ ଭୁଅଇ ସେ  
 ଉର୍ଦ୍ଧା ପଡ଼ିବାର କାରଣ ଦୋଳିଯାଏ ଅଟେ ।  
 ସର୍ବ ସମ୍ପୂର୍ଣ୍ଣେ ଅତି ଗଢ଼ାବ ଲେକ୍ତୁକୁ ୨୨ ନ  
 ମନୁର ନିରୀବା ବନ୍ଦ କରୁଥିଲେ । ନରୁଦା ପୂର୍ବ  
 ଯେତେ ସପ୍ତାହରୁ କ୍ରମାଗତ ଦୁର୍ଦ୍ଦିଷ୍ଟାଚାରୀ  
 ସଂଖ୍ୟା ବଢ଼ିଥିବା ସ୍ତଳେ ଦୌର ଉର୍ଦ୍ଧା ପଡ଼ିବାର  
 ଅଧ୍ୟକାରୀ ଜଣା ଯାଉ ନାହିଁ । ସାଦାଦେଇ  
 ଅସନ୍ନା ସପ୍ତାହରେ ପ୍ରକୃତ ଅବସ୍ଥା ଜଣାପଡ଼େ ।

ଘେନାପୁରର ମୁଖ୍ୟ ଦୁର୍ଦ୍ଦିଷ୍ଟାରେ ପ୍ରାୟ  
 ୩୦୦ ଶ ଶୁଭକ ଦୋଳ ବସ୍ତୁର ଲେକ୍ତ-  
 ଶନାରେ ଦାବୀରେ ଅଛନ୍ତି ଏବଂ ସେମାନଙ୍କ  
 ସମ୍ପୂର୍ଣ୍ଣ ନିମନ୍ତେ ଜୟପୁ ମାଜିଷ୍ଟ୍ରେଟ  
 ଘେନି ସାହେବ ନିୟନ୍ତ୍ର ଦୋଳିଅଛନ୍ତି ।  
 ନେତବ ସାହେବ ବାରିଷ୍ଟର ଅସମୀକ୍ଷ ପସରୁ  
 ବଞ୍ଚିବର ନିୟନ୍ତ୍ର ଦୋଳ ମୋକଦ୍ଦମା ତଳାଉ-  
 ବାର ସୁରକ୍ଷା ନିମନ୍ତେ ୧୨ ଶ ମୁଣ୍ଡା  
 ଯାମନରେ ଉତ୍କଳ ବିଶ୍ୱବିଦ୍ୟାଳୟ ସମର୍ଥ ଦୋଳି  
 ଅଛନ୍ତି । ସରକାରୀ ଉପାଧିକାରୀ ସେହି  
 ଦୁର୍ଦ୍ଦିଷ୍ଟାରେ ଦେବଲ ୩୨ ଶ ମୁଣ୍ଡା ବକ୍ତ  
 ଗୋଳିଦ୍ୱାର ଦୂର ଦୋଳିଥିଲେ । ମାଟି ଲେକ୍ତବ  
 ସାହେବ ବାରିଷ୍ଟର ଅଦାଲତରେ ପ୍ରକାଶ  
 କଲେ ବ ପ୍ରାୟ ୩୫୦ ଶ ମୁଣ୍ଡା ଗୋଳିଦ୍ୱାର  
 ମତ ପଡ଼ିଅଛନ୍ତି । ବମ୍ବେରେ ସରକାରୀ ଅବଶ୍ୟ  
 ବାହାରିବ । ସେହି ଦୁର୍ଦ୍ଦିଷ୍ଟାରେ ଏତେ ଲେକ୍ତ  
 ହୁଏ ଓ ଦାବୀର ବସ୍ତୁ ଘେନିଅଛନ୍ତି ତାହା  
 ସାମାନ୍ୟ ନୁହେଁ । ବରଷା ବର୍ଷୁ ସେଥିର ବିହତ  
 ତଦନ୍ତ ହେବ ।

ପୁନାବଦ ଧାମରେ ଶ୍ୟାମଭୃଗୁ ଗୋଷାଏ  
 ପ୍ରଧାନ ଗର୍ଥୀ । ବସ୍ତୁ ପୁସ୍ତକମତେ ବସ୍ତୁର  
 ଜଣେ ଜାତି ଅଭିଧାନର ପୁନାବଦରେ ନାନା

ଅର୍ଦ୍ଧାଗୁର କରୁଥିବା ଶ୍ରଦ୍ଧା ସେତେବେଳେ  
 ତାହାରୁ ବ୍ୟ ବଲେ ତେତେବେଳେ ସେ ମାସା-  
 ରେ ବୁଦ୍ଧତ ରୂପ ଧରିଥିଲ । କେତେ ଶ୍ରଦ୍ଧା  
 ଗୋବଧ ପ୍ରାୟଦ୍ୱିତ୍ୱାସ ଶାଢ଼ର ମର୍ଯ୍ୟାଦା ରଖି  
 କଲେ । ସେହି ଉପଲକ୍ଷରେ ଶ୍ୟାମଭୃଗୁ ପୁସ୍ତ-  
 ଉର୍ଦ୍ଧାର ସୃଷ୍ଟି ହେଲା ଏବଂ ଉତ୍କଳର ସମସ୍ତ  
 ସର୍ବ ଗର୍ଥକଳ ସେଠାରେ ଏକତ୍ର ହେଲା ।  
 ଶ୍ରୀଚୈତନ୍ୟ ଦେବ ସେହି ଶ୍ୟାମଭୃଗୁର ସପ୍ତାହ  
 କାର୍ଯ୍ୟ ଅଭିଧାନ ଶ୍ରୀରାମାୟ ଦେବ ଗୋଷାଏ  
 ଶେଷ କରୁଥିଲେ । ବ ୪୦୦ ଶ ଉତ୍କଳ ପୁସ୍ତ-  
 କାର୍ଯ୍ୟ ତହିଁର ସପ୍ତାହ ଅବଶ୍ୟକ ହୋଇଅଛି  
 ଏବଂ ତହିଁର ବ୍ୟୟ ୧୨ ହଜାର ଟଙ୍କା ହିବ  
 ହୋଇଅଛି । ଏତୁକେବନ ଗେଜେଟରୁ ଅବଶ୍ୟକ  
 ହେଲୁ ଏହି ଟଙ୍କା ରେବାଦ୍ୱାରା ସମ୍ପୂର୍ଣ୍ଣ ହେଉ-  
 ଅଛି ଏବଂ ଅନାନ୍ୟ ବାଧା ମଧ୍ୟରେ ପାବନାର  
 ଜଣେ ଜଟିତାର ସ୍ୱୟ ବନମାଳୀ ସ୍ୱୟ ବାହାଦୁର  
 ୫ ହଜାର ଟଙ୍କା ଦାନ କରୁଅଛନ୍ତି ।

ବଙ୍ଗପ୍ରଦେଶର ଅପ୍ତ ମହତ୍ତ୍ୱମାନ ଗତ ଅର୍ଥାତ୍  
 ସନ ୧୮୮୮-୯୯ ସାଲର ବିବରଣୀରୁ ପ୍ରକାଶ  
 ସେ ତହିଁ ପୂର୍ବବର୍ଷ ଉତ୍କଳରେ ପାମ ଭଲ  
 ହୋଇ ନ ଥିଲେବେଳେ ଉତ୍କଳ ମନ ହୋଇ ନ  
 ଥିଲ ଅର୍ଥାତ୍ ବିହାରରେ ୨୫ ହଜାର ବାବସ  
 ଏବଂ ଦକ୍ଷିଣରେ ୨୨ ହଜାର ବାବସ ଅପ୍ତ  
 ପ୍ରସ୍ତୁତ ହୋଇଥିଲା । ତହିଁ ପୂର୍ବବର୍ଷର ଉତ୍କଳ  
 ଯଥାକ୍ରମେ ୧୮୫ ହଜାର ଓ ୨୨୫ ହଜାର  
 ବାବସ ହୋଇଥିଲା । ପୂର୍ବର ଦାନ ମାଲ ପରିଚ  
 ସନ ୧୯୦୦ ସାଲରେ ବିକ୍ରୟ ନିମନ୍ତେ ୨୯୮-  
 ୧୫ ବାବସ ପ୍ରସ୍ତୁତ ଅଛି ଯେ ତହିଁ ମଧ୍ୟରୁ  
 ୪୫୫୦୦ ବାବସ ନେତବର୍ତ୍ତରେ ବିକ୍ରୟ ହେବ  
 ଏବଂ ଅବଶିଷ୍ଟ ୧୨୫୧୫ ବାବସ ସନ ୧୯୦୧  
 ସାଲ ନିମନ୍ତେ ଜମା ରହିବ । ବିକ୍ରୟବର୍ତ୍ତରେ  
 ବିହାର ଏଲକାରେ ୮୮୨,୧୯,୮୫୨୯ ଟଙ୍କା  
 ଏବଂ ଦକ୍ଷିଣ ଏଲକାରେ ୫୧,୨୦,୫୫,୨୧୨  
 ଟଙ୍କା ଏଲକା ପଡ଼ିଥିଲା ତହିଁ ପୂର୍ବବର୍ଷର ବିକ୍ରୟ  
 ଯଥାକ୍ରମେ ପ୍ରାୟ ୮୫ ଲକ୍ଷ ଏବଂ ଏକହଜାର  
 ୫୯ ଲକ୍ଷ ଥିଲା । ଅଧିକା ଉତ୍କଳ ହେଉ ଶାଲକ  
 ଅଧିକ ହୋଇଅଛି ମାତ୍ର ଉତ୍କଳ ଏଲକାରେ  
 ମହତ୍ତ୍ୱପୂର୍ଣ୍ଣ ଏଲକା ଦର ପୂର୍ବବର୍ଷଠାରୁ ବିକ୍ରୟ  
 ଉର୍ଦ୍ଧା ପଡ଼ିଅଛି । ଯଥା ଦକ୍ଷିଣରେ ପ୍ରସ୍ତୁତ  
 ପ୍ରସ୍ତୁତ କରୁଥିବା ଏଲକା ୮ ୨୨୫୮୮ ଓ  
 ବିହାରରେ ୮ ୨୨୦୮୮ ହୋଇଅଛି ।

ଏକ ସମ୍ପଦାର ଦକଷ ଏଠା କଟକ ମିତ୍ର-  
 ଯେପାଇଁ ପୂର୍ବ କର୍ମକ୍ରମମାନଙ୍କ ସାଧାରଣ ନିର୍ଦ୍ଦା-  
 ଶକ୍ତି ହୋଇଥିଲା । ନିର୍ଦ୍ଦାତନ କାର୍ଯ୍ୟ ଯଥା  
 ନିୟମରେ ସମ୍ପନ୍ନ ହୋଇଥିଲେ ଏବଂ ଦେବଳ  
 କର୍ମ ଓ ମୂଲ୍ୟ ଉପରେ ପ୍ରବଳ ପ୍ରଭାବପୂର୍ଣ୍ଣ  
 ହୋଇଥିଲା ।

ଏକ ନିର୍ଦ୍ଦାତନରେ ନିମ୍ନଲିଖିତ ଭାବଦାତା-  
 ମାନେ କର୍ମକ୍ରମ ନିର୍ଦ୍ଦାତକ ହୋଇଥିଲେ । ଯଥା,  
 ଉତ୍କଳ

- ୧୯୧୨ ବାବୁ ନାଗପୁରୀରୁ ସେନ ଜମିଦାର
- ୧୯୧୩ " କୃଷକମାନଙ୍କ ପକ୍ଷରୁ ନ ଓ ବାବୁ  
 ବଳମାନ କୌଣସି ମହାଜନ
- ୧୯୧୪ " ରାମଚନ୍ଦ୍ର ରାୟ ଉତ୍କଳ
- ୧୯୧୫ " ଜାନକୀନାଥ ବସୁ
- ୧୯୧୬ " ସାମସେନ ରାଜୁର କର୍ମକ୍ରମ ସେବା-  
 ପ୍ରାଦାର
- ୧୯୧୭ " ନିମାଇଚରଣ ମିତ୍ର ଉତ୍କଳ ଓ ବାବୁ  
 ଶ୍ୟାମାନ୍ତରାୟ ଉତ୍କଳ
- ୧୯୧୮ " ସୁଧୂଷ୍ଣ ମହାନ୍ତି ମୁକ୍ତସର୍ବ ସେବାପ୍ରାଦାର
- ୧୯୧୯ " ମଧୁସୂଦନ ମହାପାତ୍ର ଉତ୍କଳ ଓ ପ୍ରମୁଖ  
 ଉତ୍କଳ ସେବାପ୍ରାଦାର ଓ ବାବୁ ସେନ  
 ସାହୁ ସାହୁ
- ୧୯୨୦ " ମୁକ୍ତସର୍ବ ସେବା ନୁହେଁ କେବଳ  
 ଉପରେ ଉତ୍କଳ ଦାତାଙ୍କୁ ଦେଖା ଯାଉଥିଲା
- ୧୯୨୧ " ମୁକ୍ତସର୍ବ ଓ ନ ଓ ମୁକ୍ତସର୍ବ ବାବୁ  
 ସୁଧାକାନ୍ତ ରାୟ, ୧୯୨୨ ମୁକ୍ତସର୍ବ ବାବୁ ସେନ  
 ସାହୁ ଓ ନ ଓ ମୁକ୍ତସର୍ବ ସମ୍ପଦ ନୁହେଁ କେବଳ  
 କର୍ମକ୍ରମ ନିର୍ଦ୍ଦାତକ ହୋଇଥିଲେ ।
- ୧୯୨୩ " ନିର୍ଦ୍ଦାତକ କର୍ମକ୍ରମମାନଙ୍କ ମଧ୍ୟରେ ଅଧିକାଂଶ  
 ସାଧାରଣ ବ୍ୟବସାୟ ଓ ଉତ୍କଳ ସମ୍ପଦାମାନଙ୍କୁ  
 ସୁଧାକାନ୍ତ ଅଣା ଦେଉଥିଲେ ସେମାନେ ଉତ୍କଳ  
 କାର୍ଯ୍ୟ କରୁ ଅନୁଗାଧକ ପ୍ରଣାଳୀର ମର୍ଯ୍ୟାଦା  
 ରଖି ନିରାକେ ।

ଶ୍ରୀକୃଷ୍ଣଙ୍କ ସ୍ତବ ।

ଏ ମାସ ତା ୨୫ ଉତ୍କଳ ସର୍ବମୁଖ ସେ ସମ୍ପଦ-  
 ମାନ ଅର୍ପଣ କରୁଥିବା ସ୍ତବ ସେ କର୍ମକ୍ରମ  
 ଉତ୍କଳ ୧୯୧୦ ନ ମଧ୍ୟରେ ଅର୍ଦ୍ଧା ସ୍ତବ ହୋଇ  
 ଥିଲା । ଅନ୍ୟାନ୍ୟ ଦୁର୍ଗୁଣେ ଉତ୍କଳଦାତା ରାମାଦର  
 କର୍ମକ୍ରମ । ସ୍ତବ ସ୍ତବର ରାମାଦର ତାହା ଗୋ-  
 ଶୁଣିବା ବାବୁ ଅଟେ । ଉତ୍କଳସେବା ସେବାପ୍ରା-  
 ଦାର ମାନଙ୍କ ଗୋଟିଏ ସ୍ତବ ସମ୍ପଦ ଅଧିକାର

କରି ସମାପୋଷଣା ପ୍ରଭୃତ କରନ୍ତେ କେତେ  
 ଜଣ ଅଧିକାରୀ ବସନ୍ତା ସ୍ତାବର କରୁ ଅଧିକ  
 ସମର୍ଥନ କଲେ ମାତ୍ର ଉତ୍କଳ ସର୍ବମୁଖ ସମ୍ପଦ  
 ଅର୍ପଣ ସେ ଦୁଇଜଣ ଉତ୍କଳ ସର୍ବମୁଖ କର୍ମ-  
 କ୍ରମ ଉତ୍କଳରୁ ପ୍ରାୟ ଅଠମାଲକ ଦୁଇ ଦୋ-  
 ଡାରେ କର୍ମକ୍ରମ କରୁଥିବା ବେଳେ କୃଷକ-  
 ମାନେ ସୁନାମର ଏକଜଣକୁ ଦୁଇ ଓ ଅନ୍ୟକୁ  
 ଅଦୂର କରୁ ଅଦୂର ବ୍ୟକ୍ତିକୁ ଉତ୍କଳରୁ ପଠାଇ  
 ଦେଲେ । କୃଷକମାନଙ୍କର ପ୍ରଭାବ ସମ୍ପଦ  
 ଦେଖାରେ ଉତ୍କଳସର୍ବମୁଖ ପ୍ରୋତ୍ସାହ ଦୋଇଅ-  
 ଳୁ । କୃଷକମାନଙ୍କର ବ୍ୟାପ ସେ ଜରମାନ  
 ଓ ଅନେକଙ୍କର ମଧ୍ୟସ୍ତାରେ ସମ୍ପଦ  
 ଉତ୍କଳ କର୍ମକ୍ରମ ଦେବ କୃଷକ  
 ସମ୍ପଦମାନେ କହନ୍ତି କି ସମ୍ପଦସର୍ବରେ  
 ସେମାନେ ପ୍ରମୁଖ ଦେବେ ଏହା ଉତ୍କଳ-  
 କୃଷକ ଜାଣନ୍ତି ମାତ୍ର ଅଦୂର ମାତ୍ର ସେମାନେ  
 କର୍ମକ୍ରମ ସମ୍ପଦରୁ ସେ ଅଧିକ । ତାହା  
 ଦେଲେ ଅଧିକା ସେ ସେମାନଙ୍କର ସର୍ବମୁଖ  
 ଶେଷ ଦେବାର ଅଣା ନାହିଁ । ଉତ୍କଳର ମଣକ  
 ମନେ ମଧ୍ୟ ଅଧିକା ସେ ସେମାନଙ୍କ ମଧ୍ୟରେ ସ୍ତବ  
 ଶେଷ ଦେବାର ଉତ୍କଳର ବାଣୀ ପ୍ରଭୃତ କରୁ-  
 ଥିଲେ । ଏଣିକି ଉତ୍କଳସର୍ବ କର୍ମକ୍ରମ କର୍ମ-  
 କ୍ରମ କରୁଥିଲେ ଦେବେ ସର୍ବମୁଖ ମେଧାକର  
 ନରର ଉତ୍କଳ କରୁଥିବା ସମର୍ଥ ଦୋଇ  
 କାହାନ୍ତି ଏବଂ ସେଠାରେ ବାଧା ଦେବା ନିମନ୍ତେ  
 କର୍ମକ୍ରମ କୃଷକ ସେବା କର୍ମକ୍ରମରୁ ସମ-  
 କେତ ଦେଉଥିଲେ । ପ୍ରେମିତେଷୁମାନଙ୍କୁ ସ୍ତବ-  
 ଧାନା କର୍ମକ୍ରମର ଅନୁଗାଧକରେ ଉତ୍କଳମାନ  
 ପ୍ରାୟ କରୁ ଉତ୍କଳ କରୁଥିଲେ ଦୋଷଣା  
 ପ୍ରଭୃତ କରୁଥିଲେ ଏବଂ ଅଧିକାର ଲୋକମାନଙ୍କୁ  
 ସମ୍ପଦ କର୍ମକ୍ରମ ଅଧିକ କରୁଥିଲେ ।  
 ଫଳତଃ ଏବେ ସମ୍ପଦରୁ ଉତ୍କଳରୁ ଉତ୍କଳ ପ୍ରମ  
 ଉତ୍କଳମାନଙ୍କ କ ଦୋଇ ସ୍ତବ ଉତ୍କଳମନେ  
 ପ୍ରମୁଖ ଦେଉଥିଲେ । ଏକ ସମ୍ପଦସର୍ବରେ  
 ଲୋକାଧିକ ସେ କୃଷକମାନଙ୍କ ସାଧାରଣ ସାଧାରଣ  
 ଏକେ ପ୍ରବଳ ସେ ପ୍ରାଣାନ୍ତେ ତାହା ଶୁଣିବେ  
 ନାହିଁ ଏବଂ ସମ୍ପଦସର୍ବରେ ଶ୍ରୀ ଓ ବାଳକମାନେ  
 ଉତ୍କଳସର୍ବରେ ଉତ୍କଳ ଦେବେ । ୧୯୨୩ର  
 ଉତ୍କଳ କର୍ମକ୍ରମ ବାଳକମାନେ କର୍ମକ୍ରମ  
 ସେବାକାରୀ କରୁଥିଲେ ଏବଂ ସାମାଜିକ  
 ବ୍ୟକ୍ତି ମାନଙ୍କର ବଡ଼ ପଠ ।

ଉତ୍କଳର କର୍ମକ୍ରମ ।

ଉତ୍କଳର ଅର୍ଥସର୍ବମ ମାନବର ଉତ୍କଳ  
 ସାହେବ କର୍ମକ୍ରମର ବ୍ୟବସ୍ଥାପକ ସମ୍ପଦ  
 ଶତ ତା ୨୧ ଉତ୍କଳ ଅଧିକାରରେ ଉତ୍କଳର  
 ଅଧିକାର କର୍ମକ୍ରମ ଦେଖାଦେଖା ଅଧିକ  
 କରୁଥିଲେ ଶତ ତା ୨୪ ଉତ୍କଳ ଉତ୍କଳ  
 କର୍ମକ୍ରମରେ ତାହା ପ୍ରକାଶିତ ହୋଇଥିଲା ।  
 ଉତ୍କଳ ସର୍ବମୁଖ କୃଷକମାନଙ୍କୁ ଏହା କି ଶତକର୍ଷ ଏହି  
 ସମ୍ପଦରେ କର୍ମକ୍ରମ ଉତ୍କଳ କରୁଥିଲେ  
 ସେ ସମ୍ପଦର ଅର୍ଥସର୍ବମ ଅନନ୍ଦ ସହିତ ପ୍ରକାଶ  
 କରୁଥିଲେ କି ସନ ୧୯୧୭ ମାଲକ ଦୁଇ  
 ଉତ୍କଳ ଦୁଇକର୍ଷ ଉତ୍କଳ ସମ୍ପଦ ଦେବା-  
 ଦାନ ଦେଖିବ ଅଧିକାର ସମ୍ପଦକର୍ମକ୍ରମ ଦେଖି  
 ଏବଂ କର୍ମକ୍ରମ ସର୍ବମୁଖ ଅଧିକ ଦୁଇକର୍ଷ ବାଧା  
 ଦେବ ନାହିଁ । ମାତ୍ର ସେ ଅଣା ବିଷୟ ଦେଲା ।  
 ପେଲେନ ପୁଞ୍ଜରୁ ରହିଥିଲା ଏବଂ ଉତ୍କଳ ସର୍ବମୁଖ  
 ଏଥର ଏମନ୍ତ ଦୁଇକର୍ଷ ପ୍ରତିଥିଲେ ସେ ପୁଞ୍ଜର  
 କେବେ ଦେଖା ନ ଥିଲା । ଏହି ଦେଖିବୁ  
 କର୍ମକ୍ରମରେ ଅନେକ ବ୍ୟକ୍ତିମାନ ଦେଖିଥିଲେ ।  
 ଏଥର ଅଧିକାରଦେଖିବୁ ସର୍ବମୁଖ ପୁଞ୍ଜର ଏ ଦେଖିବେ  
 ପ୍ରକଳତ ଦେବାର ପୁଞ୍ଜରରେ ଦେଖାଦେଖା  
 ପ୍ରମୁଖ ନ ହୋଇ ଚଳା । ବଦଳରେ କର୍ମକ୍ରମ  
 ପ୍ରକଳତ ପାଉଥିଲେ ଅଧିକ ବ୍ୟକ୍ତିମାନ ଦେଖାଦେ-  
 ଶାନ୍ତ ପ୍ରମୁଖ ହୋଇଥିଲା ଏବଂ ଏଣିକି ସମ୍ପଦ  
 ଦେଖାଦେଖା ପାଉଥିଲେ ଲୋକାଧିକ । ପ୍ରକାଶକ୍ରମ  
 ମୂଲ୍ୟ ୧୯୨୩ ମା ଅଟେ ।

ସନ ୧୯୧୮ରେ ମୋଟ ସ୍ତବ  
 ଅଧିକ ପା ୨,୨୫,୧୫,୮୫୫ ଟଙ୍କା ଏବଂ  
 ବ୍ୟୟ ୨,୪୯,୫୫,୯୫୭ ଟଙ୍କା ସର୍ବମୁଖ  
 ଉତ୍କଳ ପା ୨୭,୫୦,୮୭୫ ଟଙ୍କା ଅର୍ଥାତ୍ ପ୍ରାୟ  
 ୪ କୋଟି ଟଙ୍କା ହୋଇଥିଲା । ସନ ୧୯୧୯  
 ୧୯୦୦ ମାଲକେ ଅଧିକାର ୩୫ କୋଟି ଟଙ୍କା  
 ଉତ୍କଳ ଦେବ ଦୋଇ ଶତକର୍ଷ ଅନୁମାନ  
 ହୋଇଥିଲା ଏବଂ ସେବେ ଫଳ ହାଲ ହୋଇ  
 ନ ଥାନ୍ତା କେବେ ୨୨ କୋଟି ଟଙ୍କା ଉତ୍କଳ  
 ଦେବା ଅଧିକାର ନ ଥିଲା । ମାତ୍ର କର୍ମକ୍ରମ ଦେ-  
 ଶାନ୍ତ କରୁଥିଲେ ଦେଖାଦେଖା ସେ ସନ ୧୯୧୯  
 ୧୯୦୦ ମାଲକ ଅଧିକାର ୨,୮୫,୯୨,୦୦୦ ଟଙ୍କା  
 ଏବଂ ବ୍ୟୟ ପା ୨,୫୯,୦୯,୭୦୦ ଟଙ୍କା ସର୍ବମୁଖ  
 ଉତ୍କଳ ପା ୨୫,୫୨,୮୦୦ ଟଙ୍କା ଅର୍ଥାତ୍ ୩ କୋଟି  
 ୮୫ ଲକ୍ଷ ଟଙ୍କା ଦେବ । ଏବଂ ଏହି ଉତ୍କଳ  
 ସମ୍ପଦରେ ଶତକର୍ଷର ଅନୁମାନ ପ୍ରାୟ ୦୨  
 ରହିଥିଲେ ଅଧିକ ଓ ବ୍ୟୟ ଉତ୍କଳ ଦେଖାଦେଖା

ବାକୀ ସଂଶ୍ଳିଷ୍ଟ । ଅର୍ଥାତ୍ ଅକାଳହେତୁ ଯେମନ୍ତ ଭୂମି ସ୍ୱଳ୍ପସ୍ୱରେ ୧ କୋଟି ୭୮ ଲକ୍ଷ ଟଙ୍କା ଓ ଖ୍ରୀଷ୍ଟି ବାଳେ ସ୍ୱଳ୍ପସ୍ୱରେ ୧୨୫ ଲକ୍ଷ ପଡ଼ିଥିଲା ତେମନ୍ତ ଅସ୍ୱରେ ୨୦ ଲକ୍ଷ, ଛାକ ଟେଲିଗ୍ରାଫ ଓ ଟାଙ୍କିଖାଲରେ ୨୩ ଲକ୍ଷ, ରେଲବେରେ ଏକକୋଟି ୨୪ ଲକ୍ଷ, ଜଳକରରେ ୧୨ ଲକ୍ଷ ଏବଂ ସୈନିକବିଭାଗରେ ପ୍ରାୟ ଏକକୋଟିଟଙ୍କା ଅସ୍ୱ ବୃଦ୍ଧି ହୋଇଥିଲା । ଅନ୍ୟ ପକ୍ଷରେ ଦୁର୍ଭିକ୍ଷ ସାହାଯ୍ୟ ବ୍ୟୟ ପ୍ରାୟ ୨ କୋଟି ଅଧିକା ହେଲେ-ହେଁ ବନ୍ଧିଣ ଅପରାଧୀ ସୁଦ୍ଧା ପଠାଯିବା ୧୦,୦୦୦ ବିଲକ୍ଷ ସେନା ଏବଂ ସିଲେନ ଓ ସିଙ୍ଗାପୁରକୁ ପଠାଯିବା ସେନାର ଖର୍ଚ୍ଚକୁ ବିଲକ୍ଷ ଲକ୍ଷମିଶେଷ ଦେବାକୁ ସମ୍ଭବ ହେବାରେ ସେ ବାବଦରେ ପ୍ରାୟ ଏକକୋଟି ଟଙ୍କା ବ୍ୟୟ ଉଣା ପଡ଼ିଥିଲା ଏବଂ ରେଲବାଇ ଓ ନାଲ ପ୍ରସ୍ତୁତ ନିମନ୍ତେ ଅଧିକ ଟଙ୍କା ବ୍ୟୟାର ସୁକା ମୋଟରେ ଏକକୋଟି ଟଙ୍କାରୁ ଅଧିକ ବ୍ୟୟ ବୃଦ୍ଧି ହୋଇ ନାହିଁ । ସ୍ୱତନ୍ତ୍ର ବିଶେଷ ଅସ୍ୱ ଓ ସାମାନ୍ୟ ବ୍ୟୟ ବୃଦ୍ଧି ହେତୁ ମୋଟ ହେସାବର ବିଶେଷ ତାରତମ୍ୟ ଦୃଷ୍ଟି ନାହିଁ ଓ ପୂର୍ବଅନୁମାନ ମତେ ଟଙ୍କା ଉଦ୍ଧତ ହେଉଥିଲା ।

ସନ ୧୯୦୧-୧୯୦୨ ସାଲ ସାହାକ ଅସନ୍ନା ବାଲିଠାରୁ ଅରମ୍ଭ ହେବ ସେକର୍ପର ଅସ୍ୱ ପ୍ରାୟ ୨,୦୧,୫୫,୮୦୦ ଟଙ୍କା ଏବଂ ବ୍ୟୟ ପ୍ରାୟ ୨,୯୯-୧୫,୫୦୦ ଟଙ୍କା ଥିଲା ଯାହାକି ଏମତେ ପ୍ରାୟ ୧,୯୮, ୩୦୦ ଟଙ୍କା ଅର୍ଥାତ୍ ପ୍ରାୟ ୨୪ ଲକ୍ଷ ଟଙ୍କା ଉଦ୍ଧତ ହେବ । ଆଶା ଅଛି ଯେ ବର୍ତ୍ତମାନର ଦୁର୍ଭିକ୍ଷ ଅଗାମୀ ସେପ୍ଟେମ୍ବରମାସ ଉତ୍ତରୁ ଉଦ୍ଧତ ନାହିଁ ଅସନ୍ନା ବର୍ଷାକାଳର ଅର୍ଥାତ୍ ବିଅଳ-ପ୍ରସଳ ଲାଭ ହେଲେ ଦେଶର ଅବସ୍ଥା ଯେଉଁପରି ସ୍ୱତନ୍ତ୍ର ଭୂମିସ୍ୱଳ୍ପ ଚଳଚର୍ଚ୍ଚାରୁ ଏକକୋଟି ୨୫ ଲକ୍ଷ ଅଧିକ ଅସ୍ୱ ହେବ । ଅସ୍ୱ, ଖ୍ରୀଷ୍ଟି, ରେଲବେ ଏବଂ ସୈନିକ ଅସ୍ୱ ବହୁ ବଢ଼ିବାର ଲକ୍ଷଣ ଦେଖା ଯାଉଥିଲା । ଅନ୍ୟାନ୍ୟ ଅସ୍ୱ ସାଧ୍ୟ କରୁନ, ଜାବଦର, ଜଳକର, ଅକବାଇ ଲିବଣ ଇତ୍ୟାଦିର ଅସ୍ୱ ଦୁର୍ଭିକ୍ଷ ହେତୁ ନିଷ୍ପତ୍ତ ଉଣା ପଡ଼ିବ । ମୋଟରେ ଅସ୍ୱ ଅଧିକ ହେବ । ଖରଚ ଦୁର୍ଭିକ୍ଷ ପ୍ରଧାନସ୍ୱଳ୍ପ ଦୁର୍ଭିକ୍ଷ ସାହାଯ୍ୟ ଅଟେ । ଅସନ୍ନା ଅପ୍ରେଲଠାରୁ ସେପ୍ଟେମ୍ବର ପର୍ଯ୍ୟନ୍ତ ମା ୨ ସପ୍ତକ ଦେବଳ ସାହାଯ୍ୟ ଦାନରେ ୫ କୋଟି ୨୨ ଲକ୍ଷ ଟଙ୍କା ବ୍ୟୟ ହେବାର ଅନୁମାନ ହୁଏ । ଏହାଛଡ଼ା ଚହୁର ଅନୁଷ୍ଠ-

ନିକ ବ୍ୟୟମାନ ଅଛି । ଅସନ୍ନା ସେପ୍ଟେମ୍ବର ମାସରେ ପୁଣି ସେନସସ ବା ଲୋକସଖା ହେବ ଏବଂ ତହିଁରେ ୭ ଲକ୍ଷ ଟଙ୍କା ବ୍ୟୟ ହେବ । ଦୁର୍ଭିକ୍ଷ ସାହାଯ୍ୟ ନିମନ୍ତେ ଦେଶୀୟ ସ୍ୱଳ୍ପମାନକୁ ୨୫ ଲକ୍ଷ ଟଙ୍କା ପର୍ଯ୍ୟନ୍ତ ଉଣ ଦେବାକୁ ହେବ । ସୈନିକବ୍ୟୟରେ ୧ କୋଟି ୮୫ ଲକ୍ଷ ଟଙ୍କା ଅଧିକା ବ୍ୟୟ ଥିବ ଯାଇଥିଲା । ଚହୁମଧ୍ୟରୁ ୨୨ ଲକ୍ଷ ଟଙ୍କା ଦକ୍ଷିଣ ଅପରାଧୀକୁ ପଠା ଯାଇଥିବା ସେନାର ବ୍ୟୟ ବିଲକ୍ଷରୁ ପାଞ୍ଚ ଯିବ । ସକରିଷ୍ଟ ବ୍ୟୟ ବୃଦ୍ଧିମଧ୍ୟରେ ୩୭ ଲକ୍ଷ ଟଙ୍କା ଦୁର୍ଭିକ୍ଷ ଉତ୍ତା ଏବଂ ୪୦ ଲକ୍ଷର ଉଦ୍ଧ ଟଙ୍କା ଦେଶୀୟ ସେନାକୁ ଉଦ୍ଧିଷ୍ଟ ଅସ୍ୱ ଯୋଗାଇ-ବାର ବ୍ୟୟ ଅଟେ । ରେଲବେ ଏବଂ ନାଲ ନିର୍ମାଣ-ରେ ମଧ୍ୟ ଅଧିକାଟଙ୍କା ଅର୍ଥାତ୍ ରେଲବେ ନିମନ୍ତେ କୋ ୨୫ ଟଙ୍କା ଏବଂ ନାଲ ନିମନ୍ତେ ଏକ-କୋଟି ଟଙ୍କା ଖର୍ଚ୍ଚ ହୋଇଥିଲା । ରେଲବେ ଅସମ ଏବଂ ପକ୍ଷମ ପ୍ରଦେଶରେ ଏବଂ ନାଲମାନ ବୁଢ଼ା ପଞ୍ଚାବ ନିମ୍ନ ବିଳ୍ପ ଏବଂ ଅନ୍ୟାନ୍ୟ ପ୍ରଦେ-ଶରେ ହେବ । ସରକାର ଦୁର୍ଭିକ୍ଷ ବର୍ଷରୁ ଏ ସବୁ ଅଧିକ ବ୍ୟୟ ଯୋଗାଇ ସୁଦ୍ଧା ଅସ୍ୱରୁ ବ୍ୟୟ ଯାଇ ଉଦ୍ଧତ ଟଙ୍କା ରହିଥିଲା । କିନ୍ତୁ ଉତ୍ତର ବିଷୟ ଅଟେ । ପୂର୍ବ ୨ ଦୁର୍ଭିକ୍ଷ ବର୍ଷମାନଙ୍କରେ ଅସ୍ୱ ଉଣା ହେତୁ ବ୍ୟୟକୁ ନିଅନ୍ତା ହେଉଥିଲା । ଏ ବର୍ଷ ଯେଉଁ ଦୁର୍ଭିକ୍ଷ ପଡ଼ିଥିଲା ଅନେକ ବର୍ଷ ହେଲା ତେମନ୍ତ ଘଟି କି ଥିଲା ସ୍ୱତନ୍ତ୍ର ଦୁର୍ଭିକ୍ଷ ସାହାଯ୍ୟରେ ଏବେ ବ୍ୟୟ ହୋଇ କି ଥିଲା । କଥାଟି ବଜେଟରେ ନିଅନ୍ତା ନ ହୋଇ ନରଂ ବହୁ ଉଦ୍ଧତ ହୋଇଥିଲା ଏହା ଚମତ୍କାର ଘଟଣା ବୋଲିବାକୁ ହେବ । ଅସ୍ୱ ବୃଦ୍ଧିରେ ସରକାର କର ଅନୁମ ମାଟି ଜନସାଧାରଣଙ୍କର କର ଉଦ୍ଧତ ଲୁଚକା । କରର ଅଧ୍ୟନ୍ତ ଅଧିକ ହୋଇଥିଲା ବୋଲି ସମସ୍ତେ ଚିନ୍ତିତ, କରର କର ବହୁ ଉଣା ହେବାର ଓ ନିକାନ୍ତ ପକ୍ଷରେ ତାହା ନ ହେଲେ ଜନଶିକ୍ଷା ଓ ଶାସନ କାର୍ଯ୍ୟର ଉଦ୍ଧତରେ ଲୋକ-ଙ୍କର ଅଭିପ୍ରାୟମତେ ଅଧିକା ବ୍ୟୟର ବ୍ୟବସ୍ଥା ହେଲେ ପୂର୍ବର ବିଷୟ ହୁଅନ୍ତା । ମାଟି ତାହା ବହୁ ହୋଇ ନାହିଁ । ଅଧିକ ବଜେଟ ଦେଖି-ଶେଷେତୁର ଅନୁମ ହୁଅନ୍ତୁ ତେବେତୁର ହୋଇ ପାରୁ ନାହିଁ । ପୂର୍ବର ବିଷୟ ଏହିକି ଅସ୍ୱ ନିଅନ୍ତା ନ ହେବାରୁ ଅଭିବକ୍ତି ନୂତନକରର ପ୍ରସ୍ତାବ ହୋଇ ନାହିଁ ।

ସରକାର କାର୍ଯ୍ୟ ନିକାନ୍ତ ନିମନ୍ତେ ସନ ୧୯୦୦ । ୧୯୦୧ ସାଲରେ ବିଲକ୍ଷରେ ବହୁ ଟଙ୍କା ଉଣ ହେବାର କଥା ନାହିଁ ଦେବଳ ଉଦ୍ଧତରେ ୩ କୋଟି ଟଙ୍କା ସରକାର ଉଣ କରିବାର ପ୍ରସ୍ତାବ କରାଯାଇଛି ।

### ସାମ୍ବାଦିକ ମମାତ ।

#### କଲିକତା ଗେଜେଟ ।

କଲିକତା ସେପ୍ଟେମ୍ବର ମିଃ ପଦ୍ମାବତୀର ପୁତ୍ର ଅନ୍ୟ ଅନେକ ପଦ୍ମାବତୀ ସମାନ ଉମେଶ୍ୱରୀସ୍ୱର ପଦ୍ମରେ ନିଷ୍ପତ୍ତ ହେଲେ ।

ପୁରୀମାଜିଷ୍ଠେଃ ଓ ବଲେକର ମିଃ ମହେଶ୍ୱରୀପୁତ୍ର ଅନ୍ୟାନ୍ୟ ପର୍ଯ୍ୟନ୍ତ ଉଦ୍ଧତରେ ନିଷ୍ପତ୍ତ ହେବ ଓ ସେମାନେ ନିଷ୍ପତ୍ତ ହେଲେ ।

ମିଃ ପେ, ଇ, ପିରମୋର ବନାପୁରସ୍ୱର ଇଠି ମେଘମ୍ବର କେ ପଦ୍ମରେ ନିଷ୍ପତ୍ତ ହେଲେ ।

ପୁରୀ ବୋଇସ୍ୱରପଦ୍ମ ମିଃ ଡି, ପ, ପାଦେ ୧୯୦୦ ଅପ୍ରେଲ ତା ୨୨ ଦେଠାରୁ ୧୯୦୧ ଅପ୍ରେଲ ତା ୧୨ ତତ ପର୍ଯ୍ୟନ୍ତ ପଦ୍ମେ ଉଣା ପାଇଲେ ।

କାମରସିର ଡା ସ୍ୱପ୍ନକର ପୁରୀର ଶାମାବତୀ ହେଲେ ।

୨୨ ପ୍ରଦୀପ ଚେତନୀ ମାଜିଷ୍ଠେଃ ଓ ଡୋ ବଲେକର ବାବୁ ତାରିନୀପୁରୀର ଡୋଗ ରେକ୍ଟରୀ ନିଷ୍ପତ୍ତ ଉଦ୍ଧ-ସେକ୍ଟର ଉଦ୍ଧତରେ ନିଷ୍ପତ୍ତ ହେଲେ ।

ଡୋ ବଲେକର ବାବୁ ଗୋପାଳକଣ୍ଠର ଡାଗ ମେଘା ନିଷ୍ପତ୍ତ ଉଦ୍ଧତରେ ନିଷ୍ପତ୍ତ ହେଲେ ।

ମାଜନମ୍ ମିଃ ପେ, ଗ୍ରାଃ ଓ ମିଃ ପ, ଡି, ଦେଶର ବାଦୋର୍ତ୍ତର ନିଷ୍ପତ୍ତ ପଦ୍ମରେ ନିଷ୍ପତ୍ତ ହେଲେ ।

ଏ ସ୍ୱପ୍ନକରେ ମଧ୍ୟ ଏ ନିଷ୍ପତ୍ତରେ ମେଘର ବାବୁ ଅନୁପଦ ଦେଖା ଯାଇଥିଲା । ମାତ୍ର ଏଠି ଅର୍ଥାତ୍ ହୋଇ ନାହିଁ । ମେଘ ମେଘ ଡାଗ ହେଉଅଛି ।

ଶାମାବତୀ ପୁରୀସେନ ବିଜା ମେଘର ପୁତ୍ର ଉଲ ଅଛି ଓ ତାହାର ପୁତ୍ର ବିନୟନ ମାରିଶିଣ ସାହେବ ଏବଂ ଶୋମବାର ଅପଦକର ରେଲବେ କରକତା ଗୋପାଳରେ ଗୋପାଳ ଦତ୍ତାତ୍ତ ଦେବୀ ବାବର ବେତେକର ସର୍ବା, ନି-ବାଇ, ଜେପୁଟି, ଅମତ ପ୍ରଭୃତି ବ୍ୟବହାର ଯାଇଥିଲେ ।

ଏଠା ସରକାର ଉଦ୍ଧତ ସ୍ୱୟ ଦୁର୍ଭିକ୍ଷର ଡୋଗ ବାବୁ ଦୁର୍ଭିକ୍ଷର ଡୋଗ ଅବଶ୍ୟକ ଅନୁଗା ଦାଗ ସ୍ୱୟ ଡୋଗରେ ମହା ସମାବେଦରେ ହେବାର ଅପେକ୍ଷା ହୋଇଅଛି ।

ଏବେତର ତାମାବାବର ଏ ବରକର ଅଧିକ ବ୍ୟବହାରରେ ଦେବେକର ନିମନ୍ତର ଚରମାତ ଦେଲେ ଏତ ବୁଦ୍ଧବାର ଠାରୁ ଅଧିକ ଦେଲେ ନିମନ୍ତପର ଦୃଷ୍ଟିରେ ଦେଖା ଅଛି । ଅଧିକ ଦେଖାଅଛି । ଏହା ଦେଖିବାର ଡୋଗ ।

ରେଲବେହେତୁ କୋଟିକୋଟିର ବ୍ୟବହାର ବା-ଦେଲେ ବଡ଼ ହୋଇ ନାହିଁ । ପ୍ରତ ଚେନାଲ ନୂତନମାତୁ କାଲେସନର ଡୋଗ ଏ ନିମନ୍ତ ଯାଇଅଛି ।



ଶ୍ରୀମତୁ ଭୁବନେଶ୍ୱରୀବାସୀଙ୍କଦ୍ୱାରା ମହାଶୟ ସମାପ୍ତେଷୁ ମହାଶୟ ।

ସହାୟତା ଦେବାଳ ଦେବଳ ଜଳ ଯୋଗା-  
ଇବା ଉଦ୍ଦେଶ୍ୟରେ ଦୋଳଧୁବାକୁ ସର୍ବ-  
ଜଳ ପୁଣି ଥିବ । ଦେବଳ ସୁଲଭ ମାସରେ  
ଦେବେଇ ବଡ଼ ଶୁଷ୍ଟ ଥାଏ । ଏହାକୁ ଯାବ  
ଦେବା ନିମନ୍ତେ ବର୍ତ୍ତୁଣଶାସ୍ତ୍ରମାନଙ୍କ ସ୍ତ୍ରୀକେ  
ଗାଟ ଓ ଯୋଗର ସୁବିଧା କରି ଦେଇଅଛନ୍ତି ।  
ଉକ୍ତ ଦେବଳମାନ ମା ୧୧ ଲକ ଠାକୁ ମା ୨୧ ଲକ  
ପର୍ଯ୍ୟନ୍ତ କଲମ ଉଦୟ ପାର୍ବରେ ସମତନ୍ତ୍ରପୁର,  
ଗୁଣ୍ଡାପାଳ, ଅଜମ, ମାକତରା, ବାଲିଅଣ୍ଡ ଓ  
ବାଲସରପୁର ପ୍ରଭୃତି ମୌ ୧୦ । ୧୨ ଜାର  
ରୁଷନମ ଓ କୃଷକମାନଙ୍କର ବାସଗ୍ରାମ; କିନ୍ତୁ  
ଦେବାଳ ଯାବ ଦେବାର ବୌଦ୍ଧ୍ୟ ମାଟି ସୁବିଧା  
କରା ଯାଇ ତ ଥିବାକୁ ଲୋକମାନଙ୍କର ବିଶେଷ  
ଅସୁବିଧା ଓ ଦକ୍ଷ ହେଉଅଛି । ଗୁଣ୍ଡାପାଳ ନିକ-  
ତରେ ଯେ ଶ୍ରେଣୀ ନିଜାମି ଶ୍ରେଣୀ ନୌକା ଦିଆ  
ଯାଇଅଛି ସେଥିରେ ଗୁରୁତର ଲୋକ ନିର୍ବିଧିରେ  
ପାରି ହୋଇ ପାରନ୍ତି । ସାଧାରଣ ହେଲେ କାହା  
କଲମ ହୋଇ ବୃତ୍ତବାକୁ ଅଭ୍ୟୁକରେ ସେଥିରେ  
ଧାନ, ଛଟ, ଓ ରବିବୋଗ ମୁଗୁଆ ପାର ହେବା  
ଦେଲେ ଲୋକେ କଷ୍ଟ ଭୋଗ କରନ୍ତି ଯାହା  
ଯେ ଦେଖିଅଛନ୍ତି ସେ ଅନୁରୁଦ କରି ପାରନ୍ତି ।  
ଏବ ମଧ୍ୟରେ ଉକ୍ତ ନୌକାଅବେଶ୍ଟି ହେତୁ  
ଦୁଇ ଭିନ୍ନଥର ଜଳମଗ୍ନ ହୋଇଥାଏ । ଏଥିରେ  
ସମୟ ସମୟରେ ପ୍ରାଣ ନଷ୍ଟ ହେବା ଅସୁବିଧା  
ନୁହେ । ଅତଏବ ଦେବାଳର ବର୍ତ୍ତୁଣଶାସ୍ତ୍ରମାନଙ୍କ  
ଠାରେ ସମତ୍ର ପ୍ରାର୍ଥନା ଯେ ସେମାନେ ଏଥିର  
ପ୍ରତିଷ୍ଠାଧାର କରି ଉଚ୍ଛିଷ୍ଟିତ ପ୍ରାମଦାସିମାନଙ୍କର  
ଧନ୍ୟବାଦର ପାଟି ହେବେ । ପରସ୍ପେଷରେ  
ଜଳ ବୋଧକୁ ମଧ୍ୟ ପ୍ରାର୍ଥନା ଯେ ଉଚ୍ଛିଷ୍ଟିତ  
ପ୍ରାମମାନଙ୍କରେ ସେ ବୌଦ୍ଧ୍ୟ ପ୍ରାମାୟ ସମୁଦାୟ  
ଅନ୍ୟ ବୌଦ୍ଧ୍ୟପ୍ରକାର କାର୍ଯ୍ୟ କରୁ ନାହାନ୍ତି ।  
ଯଦି ସେ ମଧ୍ୟ ଲୋକଙ୍କୁ ଏ କଷ୍ଟରୁ ରକ୍ଷା କରି-  
ବାକୁ ଯତ୍ନ କରନ୍ତି ତାହା ହେଲେ ଅନାୟାସରେ  
ହୋଇପାରେ । ଇତି ।

ସମତନ୍ତ୍ରପୁର } ଅଧ୍ୟକ୍ଷଙ୍କର  
କୁଅଁ ଶାଳ ପୋଷ ଥିବ } । କ ।  
ସନ ୧୯୦୦ ସାଲର } ଶ୍ରୀ ଗୋବିନ୍ଦଚନ୍ଦ୍ର ଭଞ୍ଜ  
ପ୍ରଥମ ଭବନ }

ମୁଦ୍ରିତପ୍ରାପ୍ତି ।  
ଶ୍ରୀ ବାବୁ ଦେବୀପାଠକ ପୁସ୍ତକାଳୟ କୋଚ ୫୦ ।  
" " ମଦନ ପାଠଶାଳା ପୁସ୍ତକାଳୟ ୫୦ ।  
" " ଦୈତ୍ୟାଦି ବନ ପୋଷ ପାଠଶାଳା ପୁସ୍ତକାଳୟ ୫୦ ।  
" " ବୋଦିନୀଥ, ମହାନ୍ତି ପବ୍ଲିକେସନ୍, ବୁଧି ୫୦ ।

### ବିଜ୍ଞାପନ ।

Wanted an English knowing corres-  
pondent clerk for the Maharaja's  
office Mourbhanj. Candidates must  
have a thorough knowledge of English  
in Drafting, indicing, Docketing,  
registering, precis-writing and des-  
patching & Pay Rs 30 per mensem  
rising to Rs 40. Apply with testi-  
monials to H. H. Maharaja, Mour-  
bhanj. Applications will be received  
up to 7th April next.  
20th March F. D' ELBORNE  
1900. Secretary

### ବିଜ୍ଞାପନ ।

ଏହି ଯୋଗପୁର ଗଡ଼ଜାତ ରାଜ୍ୟରେ ଚଳୁଥିବା  
ଦୁର୍ଗର କାର୍ଯ୍ୟ ନିମନ୍ତେ ଜଣେ ଉତ୍ତମ ପ୍ରାପ୍ତି  
ଦୁର୍ଗ ଟେଲ ଏଣ୍ଡ ଷ୍ଟେଣ୍ଡିଂ ମାସିକ ୫ ୩୦୦ ଟଙ୍କା  
କରେ ମା ୨ ସ ନିମନ୍ତେ ଅବସର । ଯେଉଁ-  
ମାନେ ଏହି କାର୍ଯ୍ୟ କରିବାକୁ ଇଚ୍ଛୁକ ସେମାନେ  
ନିଜ ମାତ୍ର, ଧାର, ଜାତି, ବୟସ, ଶିକ୍ଷା କରି  
ଥିବା ଅନ୍ୟାନ୍ୟ ଜଣା ସାବଣିପଦେଇ ପ୍ରତିଭା  
ଓ ଯେଉଁ ଶୁଭର କରୁଥିଲେ ତହିଁର ବିବରଣ  
ପ୍ରାର୍ଥନା ପତ୍ରରେ ସ୍ପଷ୍ଟ ରୂପେ ଲେଖି ତା ୧୦ ।  
୩ । ୧୯୦୦ ପୂର୍ବେ ଅମ୍ଭ ଅଦାଲତକୁ ପଠାଇ  
ଦେ । ଯାହାକୁ ନିୟୁତ୍ତ ବ୍ୟବସାୟକ ନିକଟକୁ  
ନିୟୁତ୍ତ ପରତ୍ୟାଗୀ ପଠାଯିବ ଓ ପାଥେସ୍ ଓ  
ମଧ୍ୟ ଦିଆଯିବ । ଯାହାକି ପ୍ରାର୍ଥନା ଅଗ୍ରାହ୍ୟ ହେବ  
ତାକୁ ଭୁବ ଉଦ୍ଧୃତ ଦିଆଯିବ ନାହିଁ । ଇତି  
F. R. S. D.  
Raja Bahadur and  
Foundatory chief  
Sonepur state.  
ତା ୨୧ମାର୍ଚ୍ଚ ୧୯୦୦ }  
ସୋନପୁର }

### ବିଜ୍ଞାପନ ।

ଅନୁରୁଦ ଜଳର ସୁଲଭ ସୁବିଧା ସକାଶେ  
ନିର୍ଦ୍ଦେଶ ନାଶୁଥିବା ଦୁଇଜଣ ଚତୁର୍ଥ ଶ୍ରେଣୀର  
ଦେବତ କନସ୍ତେକଲ ନିୟୁତ୍ତ ଦେବାର ଅବ-  
ସର । ଓଡ଼ିଆ ଭାଷାର ସମ୍ପୂର୍ଣ୍ଣ ଦୁସ୍ତୁରତା  
ଅଜାବ ପ୍ରୟୋଜନୀୟ ଅଟଇ । କଲିକତା ବନ୍ଧ-  
ବଦାଲସୁର ଏନୁକ୍ଟେସ୍ ପସ୍ତୋଗୋଦାଣ୍ଡି ବ୍ୟକ୍ତି-  
ମାନଙ୍କୁ ଏବ ଓଡ଼ିଆ ପ୍ରଦେଶର ବୌଦ୍ଧ୍ୟ  
ଜିଲ୍ଲାର ସୁଲଭ ଚଳୁଥିବାମାନଙ୍କୁ ବିଶେଷ  
ମନୋନୀତ କରାଯିବ । କର୍ମଚାରୀ ବ୍ୟକ୍ତିମାନେ  
ତା ୨୧ ରୁ ନ୍ୟୁକ ବସ୍ତୁ ହେବେ ଏବ

ପାଠପଢ଼ି ଗୁରୁତର ଉକ୍ତ ଦେବେ ଓ ସେମାନ-  
ଙ୍କର ବସସୁଲଭ ମାତ୍ର ୩୧ ଲକ ହେବ । କିନ୍ତୁ  
ସୁଲଭ ବ୍ୟବସାୟ କାର୍ଯ୍ୟ କରୁଥିବା ବ୍ୟକ୍ତି-  
ମାନଙ୍କର ତ ଯାହାକିର ନିୟମ ବ୍ୟବସାୟ  
ଓ ବ ୩୦ ରୁ ନ୍ୟୁକ ଥିବ ସେମାନଙ୍କର  
ଅବେଦନ ପ୍ରତି ସ୍ୱତନ୍ତ୍ର ବିବେଚନା କରାଯିବ ।  
ଅନୁରୁଦଜିଲ୍ଲାର ଶ୍ରୀମତୁ ଶ୍ରୀ ଉତ୍ତମ ପୁସ୍ତକ-  
ଶ୍ରେଣୀର ସାହେବ ବାହାଦୁରଙ୍କ ଦ୍ୱାରା  
ଦିଆଯୁମାନ ପ୍ରେସ୍‌ର ହେବ ।

ତା ୨୨ ରାଜ ମାର୍ଚ୍ଚ ସନ ୧୯୦୦ ମସିହା ।  
J. E. ARMSTRONG,  
Dist. Supdt. of Police,  
ANGUL.

### NOTICE.

Wanted a Draftsman for the  
Angul District Engineer's Office  
at Dhenkanal on a salary of Rs 30  
per month. None need apply  
who has not passed the Survey  
Standard Examination and has  
no experience in drawing out plans  
from sketches and estimates from  
plans &c. Preference will be  
given to one having a fair know-  
ledge in English.

Dist. Engr's office }  
Dhenkanal } Chandra Sekher Pany,  
22-3-1900 } Head Clerk & Accountant.

### ବିଜ୍ଞାପନ ।

ଏତଦ୍ୱାରା ଅମ୍ଭ ଲକ୍ଷ୍ମୀ ପ୍ରଜା ଓ ସମସ୍ତ  
କାଳପରବାଳମାନଙ୍କୁ ଜଣାଇଦିଅଯାଉଅଛି ଯେ  
। ପ୍ର । ମାତ୍ରକତକର । ମୌ । କ୍ରମସମ୍ଭାର  
ଜିବାଣୀ ଜନିବାର ବାବୁ ଦେବମୁସ୍ତାଦ ପ୍ରଭୁ  
ଓଡ଼ିଆ ଦେବମୁସ୍ତାଦ ସମୁଦାୟର ମାତ୍ର  
ମହାପତି ତାହାମଣି ଦାସୀଙ୍କର ଚକ୍ରବର୍ତ୍ତୀ  
ମୁକୁନ୍ଦ ଶତ୍ରୁଜୀ ସା । କୁସୁନଦାସପୁର । ପ୍ର ।  
ମାତ୍ରକତକରଙ୍କ ନାମରେ ଟଙ୍କାଦା ତାହା  
କରେ ଅନୁମତାପତ୍ର ଦେଇଥିଲୁ ଏବଂ ତାହା  
ଥାଇ ମାତ୍ରମାତ୍ର ଠାକୁ ବରଷାପୁର  
ଲେଖୁଥିଲୁ ଯେ ଉକ୍ତ ସମତାପତ୍ର ମତେ ଅନୁମତ  
ରଦ କଲୁ ।

ଶ୍ରୀ ଦେବମୁସ୍ତାଦ କୁକୁ ଓଡ଼ିଆ  
ଦେବମୁସ୍ତାଦ ସମୁଦାୟର ମାତ୍ର  
ମାତ୍ର ମହାପତି ତାହାମଣି ଦାସୀ  
ଦେଖ



# ବିଜ୍ଞାପନ । ଉଦ୍‌ଯୋଗି ସମିତିର

ଉତ୍କଳର ଅଧିକାଂଶ  
ଜିଲ୍ଲା ଦେଖା

ଦେଖା ଜିଲ୍ଲା,  
ଗୁଣ୍ଡିଚା ଅବଶ୍ୟ ଉଲ୍ଲ  
ଦାମ ମଧ୍ୟ ଶାସ୍ତ୍ରୀ ।

# ଉଦ୍‌ଯୋଗି ସମିତିର

ଉତ୍କଳର

କଟକ ଅଦାଲତ ନିକଟରେ  
ଭାରତୀ ନାହିଁ, କାଳିକାକୁ ନାହିଁ  
ମନୁ ମହିଷାସୁର ମରଣ ନାହିଁ

ନଥା ଆମଦାନୀ

ଗ୍ରାହକଙ୍କର ଉପସେବା

ନାନାବିଧ ଦେଖା ଲାଗା

ଝିଲ୍ଲ, ଟି.ଉଡ଼, ଛିଟ, ଉପର

କାମ୍ପା ଉଦ୍‌ଯୋଗି ।

## ବିଜ୍ଞାପନ ।

ବିଜ୍ଞାପନ ନିମନ୍ତେ ଅମ୍ଭର ଏହି ଜାଣିବା  
କୋଟିରେ ଉତ୍କଳ ମୂଲ୍ୟରେ ସର୍ବସ୍ୱତ୍ୱର ବନା-  
ଭାଗୀ ମାଲ ଉଦ୍‌ଯୋଗି ନାନାପ୍ରକାର ଉଦ୍‌ଯୋଗି  
ନିର୍ଦ୍ଦେଶମାନଙ୍କୁ ବିଶ୍ୱସ୍ତରରେ ବହୁକାଳରୁ ମାଲ  
ଯୋଗାଇ ଅସୁଅଛୁ । କମିଶ୍ନା, କେନ୍ଦ୍ରୀୟ,  
ଅଠମହଲ, ସୁପରିକ୍ତ, ସହକାରକା ପ୍ରଭୃତିର  
ଗୁଣାମାନଙ୍କ ନିକଟରେ ତରୁ କଲେ ଅମ୍ଭର  
ଶାଫ୍ଟି କାରବାର କଥା ଜଣା ପଡ଼ିବ ।

ଅମ୍ଭର ବିଜ୍ଞାପନ କୋଟିରେ ବହୁତ ସକାଶେ  
ସର୍ବଦା ପ୍ରସ୍ତୁତ ଥିବା ବନାଭାଗୀ ଶାଫ୍ଟି, ଖୋଇ,  
ଗୋଧି, ଗୋଗା, ବଂଶୀପ, ବାପ୍ରା, ସର୍ବା ଦୋଷା  
ମଲିଲ, ଶିରରେ ବାଜିବାଇ ଯେଣା, ରୁମାଲ,  
ସାଲ ଏବଂ ନାନାପ୍ରକାର ରତ୍ନ ଶୁଭ୍ର ଅଳଙ୍କାର  
ପ୍ରଭୃତି ଉଦ୍‌ଯୋଗି ରୂପରେ ବାସନ, କାଗଜ  
କାଉଡ଼ା ପ୍ରଭୃତି ବସ୍ତୁ ଅନୁସାରେ ତରୁ କଲେ  
ଦେଉ । ବହୁତ ଦେବାଦେବେ ଅନୁମୋଦନ  
ମୂଲ୍ୟର ଉଦ୍‌ଯୋଗି ଅଗ୍ରୀମ ଦେବାକୁ ଦେବ ।  
କେହି ଦେଖା ମାଲ କ୍ରୟ କରିବାର ଇଚ୍ଛା କଲେ  
ପଞ୍ଚ ଲେଖିଲେ ଅମ୍ଭର କର୍ତ୍ତୃତ୍ୱ ବା ଆମ୍ଭେ  
ସ୍ୱୟଂ ମାଲ ପାରିବୁ ।

ଭାବରେ ପଞ୍ଚ ପଠାଇ ପରାଧୀ ମରାଜି-  
ଲେ ମାଲ କେହି ଠିକଣାରେ ବା ଉଦ୍‌ଯୋଗିରେ  
( ଅର୍ଥାତ୍ ଭାବରେ ବା ବେଳରେ ) ପଠାଇ-  
ବାକୁ ଦେବ ଲେଖିବା ଅବଶ୍ୟକ । ଉତ୍କଳରେ  
ବିଶେଷ କାରବାର ଥିବାରୁ ଜଣେ ଓଡ଼ିଆ  
ମୋଦରର ରଖିଅଛୁ, ସହକାର ଓଡ଼ିଆରେ ପଞ୍ଚ  
ଲେଖିଲେ ରକମ, ମାଟ ଲଫାୟା ଉପରେ ଅମ୍ଭର  
ଦାମ ଓ ଠିକଣା ହିସାବ ବା ଲେଖିବାରେ କେ  
ଝିଲେ ଭବିଷ୍ୟତରେ ଅମ୍ଭର ଦସ୍ତଖତ ଦେବ ।  
କେହିଦେବଲେ ପାଞ୍ଚସଲରେ ମଧ୍ୟ ମାଲ  
ପଠାଇବ ଏବଂ ପସକ କ ଦେଲେ ଫେରକ  
କଥାଯାଏ ।

ଶ୍ରୀ ପାଳିପାଲ ଶ୍ରେଣୀକାରୀ,  
ଉତ୍କଳର ଶାସକ, ବନାଭାଗୀ ଟି.ଉ ।

ନିମ୍ନୋକ୍ତମାନଙ୍କୁ, ଅପରପ୍ରାୟମେଣ୍ଡ, ରଖି-  
ବାଇ ଏବଂ ମାଲକର ସ୍ୱଲର ପାଠାପ୍ରସ୍ତୁତ  
ଏବଂ ତହିଁର ବ୍ୟାପୀ ଉଦ୍‌ଯୋଗି ମୂଲ୍ୟରେ କଟକ  
ପ୍ରତିଦିନମାନଙ୍କୁ ପ୍ରସ୍ତୁତ କୋକାଳରେ ବହୁତ  
ଦେଉଅଛୁ । ମୋଦରର ଗ୍ରାହକମାନଙ୍କୁ ପ୍ରଭୃତି  
ପରମାଣରେ କର୍ତ୍ତବ୍ୟ ଦଥାଯାଏ । ନାନାପ୍ରକାର  
କାଗଜ, ଯେନ୍‌ହଲ, କଲମ, ଦୁଆର, ପ୍ରଭୃତି  
ସ୍ୱଲ ଏବଂ ଗର୍ଭମେଦଙ୍କ ଅପିସରେ ଲେଖିବାର  
ସାକ୍ଷ୍ୟ ସରକାରମାନଙ୍କ ସ୍ୱଲ ମୂଲ୍ୟରେ ଅମ୍ଭ  
କର୍ତ୍ତବ୍ୟରେ ଟିକକ । ଇତ ।

ଶ୍ରୀ ଗୋପବନ୍ଧୁର ସ୍ୱା ।  
ସେତେଖା ।

## ସରକାରୀ ମହାଭାରତ ।

ପୂର୍ଣ୍ଣ ଅଭ୍ୟାସପଦର ମୁଦ୍ରାକଳନାର୍ଥ  
ଶେଷ ହୋଇଅଛି । ତହିଁର ମୂଲ୍ୟ ଏବଂ ଯାଉଛି  
ଟ. ୧୨/୩/୦ ଓ ପ୍ରତ୍ୟେକ ପଦର ମୂଲ୍ୟ ନିମ୍ନଲି  
ଖିତରୂପେ ଅଟଇ ଯଥା;—

୧ ଅଧ୍ୟାୟ ପଦ	ଟ ୨୫
୨ ମଧ୍ୟ ପଦ	ଟ ୨୫
୩ ସମ୍ଭାଷଣ ପଦ	ଟ ୨୫
୪ ଉପ ପଦ	ଟ ୨୫
୫ ବିଶ୍ୱାସ ପଦ	ଟ ୨୫
୬ ଉଦ୍‌ଯୋଗ ପଦ	ଟ ୨୫
୭ ଶୁଭ୍ର ପଦ	ଟ ୨୫
୮ ଦ୍ରୋଣ ପଦ	ଟ ୨୫
୯ କର୍ଣ୍ଣ ପଦ	ଟ ୨୫
୧୦ ଶଲ୍ୟ ପଦ	ଟ ୨୫
୧୧ ଗନ୍ଧା ପଦ	ଟ ୨୫
୧୨ କାଣ୍ଡିକା ବା କିଶିକ ପଦ	ଟ ୨୫
୧୩ କାଶ୍ୟ ଓ ଶାନ୍ତି ପଦ	ଟ ୨୫
୧୪ ଅଶ୍ୱତ୍ଥୀ ଓ ଅଧ୍ୟାୟ ପଦ	ଟ ୨୫
୧୫ ଦୁର୍ଯ୍ୟୋଧନ ପଦ	ଟ ୨୫
୧୬ ସୂର୍ଯ୍ୟୋଦୟ ପଦ	ଟ ୨୫

## ନୂତନପୁସ୍ତକ ।

ଉଦ୍‌ଯୋଗି	ଅଭିପ୍ରାୟ	ଅଭିପ୍ରାୟ
ଉଦ୍‌ଯୋଗି	ଅଭିପ୍ରାୟ	ଅଭିପ୍ରାୟ
ଉଦ୍‌ଯୋଗି	ଅଭିପ୍ରାୟ	ଅଭିପ୍ରାୟ
ଉଦ୍‌ଯୋଗି	ଅଭିପ୍ରାୟ	ଅଭିପ୍ରାୟ
ଉଦ୍‌ଯୋଗି	ଅଭିପ୍ରାୟ	ଅଭିପ୍ରାୟ
ଉଦ୍‌ଯୋଗି	ଅଭିପ୍ରାୟ	ଅଭିପ୍ରାୟ
ଉଦ୍‌ଯୋଗି	ଅଭିପ୍ରାୟ	ଅଭିପ୍ରାୟ
ଉଦ୍‌ଯୋଗି	ଅଭିପ୍ରାୟ	ଅଭିପ୍ରାୟ
ଉଦ୍‌ଯୋଗି	ଅଭିପ୍ରାୟ	ଅଭିପ୍ରାୟ
ଉଦ୍‌ଯୋଗି	ଅଭିପ୍ରାୟ	ଅଭିପ୍ରାୟ

ଉତ୍କଳ ପାଠକର ବିଜ୍ଞାପନ ଉପାଦାନର ଶ୍ରୀ  
ଉଲ୍ଲେଖିତରୂପେ ଯାହା ହୋଇଅଛି, ଯଥା;—

ପ୍ରଥମଥର ସକାଶେ	ଟ ୦/୩
ଆଦିପୁସ୍ତକ	ଟ ୨୫
ଅଧ୍ୟାୟକୁ	ଟ ୨୫
ପୂର୍ଣ୍ଣ ଏବଂ ପ୍ରସ୍ତୁତ	ଟ ୨୫

ମାଟି କୋଣସି ବିଜ୍ଞାପନ ଯେତେ ଶୁଦ୍ଧ ହେଲେ,  
ତହିଁର ଖଜା ଟ. ୫ ବାରୁ ଉଣା ଦେବ ନାହିଁ ।  
ଦୁର୍ଲଭ ଓ ଉପାଦାନର ସକାଶେ ଶ୍ରୀ ପ୍ରଥମ  
ଥରରେ ଦେବା ଓ ଦୁର୍ଲଭ ଯଥାକ୍ରମେ ଦେବ ।  
ଅଧିକ ବକଳ ସକାଶେ ସୁଭବ ବନୋବସ୍ତୁ  
ହୋଇପାରିବ ।  
ଉତ୍କଳର ମୂଲ୍ୟ ବିଜ୍ଞାପନ ସଙ୍ଗେ ପଠାଇ-  
ବାକୁ ଦେବ ।  
ଏହି ଉତ୍କଳର ପଦର ବହୁତ ବରଦାନର ପ୍ରତି-  
କ୍ରମେ ଉଦ୍‌ଯୋଗିର ପ୍ରାୟମାନ ମୁଦ୍ରା ଓ ପ୍ରସ୍ତୁତ  
ହେବ ।



# ଉତ୍କଳ ବିକାଶ ସମାଜ

## ସାପ୍ତାହିକ ସମ୍ବାଦପତ୍ରିକା

ସ୍ୱତନ୍ତ୍ର ପତ୍ରିକା

ପା ୨ ଠିକଣା ମାତ୍ର ଉପରେ ପ୍ରତି ୧୦୦ ମସିହା । ମା ୩ ୨୫ ଟଙ୍କା ପ୍ରତି ୧୦୦୦ ପାଇଁ ପଠକର

ପତ୍ରିକା ୫ ୦୦

୧୯୪୫

ପତ୍ରିକା ୫ ୦୦

### ବିଜ୍ଞାପନ ।

### ନୂତନ ପତ୍ରିକା ।

ପ୍ରକାଶନା ୧୯୪୫ ପ୍ରତି ୧୦୦୦ ଓ ୧୦୦୦  
ମାତ୍ର ପ୍ରତି ୧୦୦୦ ଓ ୧୦୦୦ ମୁଦ୍ରା  
ପତ୍ରିକା ପ୍ରକାଶନା ପ୍ରକାଶନା ପ୍ରକାଶନା  
ପ୍ରକାଶନା ପ୍ରକାଶନା ପ୍ରକାଶନା

୧୯୪୫

୧୯୪୫

ପ୍ରକାଶନା ପ୍ରକାଶନା ପ୍ରକାଶନା  
ପ୍ରକାଶନା ପ୍ରକାଶନା ପ୍ରକାଶନା  
ପ୍ରକାଶନା ପ୍ରକାଶନା ପ୍ରକାଶନା

ପ୍ରକାଶନା ପ୍ରକାଶନା  
ପ୍ରକାଶନା ପ୍ରକାଶନା

ପ୍ରକାଶନା ପ୍ରକାଶନା ପ୍ରକାଶନା  
ପ୍ରକାଶନା ପ୍ରକାଶନା ପ୍ରକାଶନା  
ପ୍ରକାଶନା ପ୍ରକାଶନା ପ୍ରକାଶନା

ପ୍ରକାଶନା ପ୍ରକାଶନା ପ୍ରକାଶନା  
ପ୍ରକାଶନା ପ୍ରକାଶନା ପ୍ରକାଶନା  
ପ୍ରକାଶନା ପ୍ରକାଶନା ପ୍ରକାଶନା

ପ୍ରକାଶନା ପ୍ରକାଶନା ପ୍ରକାଶନା  
ପ୍ରକାଶନା ପ୍ରକାଶନା ପ୍ରକାଶନା  
ପ୍ରକାଶନା ପ୍ରକାଶନା ପ୍ରକାଶନା

ପ୍ରକାଶନା ପ୍ରକାଶନା ପ୍ରକାଶନା  
ପ୍ରକାଶନା ପ୍ରକାଶନା ପ୍ରକାଶନା

ପ୍ରକାଶନା ପ୍ରକାଶନା ପ୍ରକାଶନା  
ପ୍ରକାଶନା ପ୍ରକାଶନା ପ୍ରକାଶନା  
ପ୍ରକାଶନା ପ୍ରକାଶନା ପ୍ରକାଶନା

ପ୍ରକାଶନା ପ୍ରକାଶନା ପ୍ରକାଶନା  
ପ୍ରକାଶନା ପ୍ରକାଶନା ପ୍ରକାଶନା  
ପ୍ରକାଶନା ପ୍ରକାଶନା ପ୍ରକାଶନା

ପ୍ରକାଶନା ପ୍ରକାଶନା ପ୍ରକାଶନା  
ପ୍ରକାଶନା ପ୍ରକାଶନା ପ୍ରକାଶନା

ଲୋକରେ ଉତ୍କଳର ନିବାସ ପର୍ଯ୍ୟନ୍ତ  
 ବାବୁଙ୍କ ଯତ୍ନେ କାର୍ଯ୍ୟ ଚଳାଇବାକୁ ଲାଗି  
 ଦେବାକୁ ସମ୍ମତ ହୋଇଥିଲେ । ଉକ୍ତ ଅଂଶ  
 ବଙ୍ଗଳା ନାଗପୁର କ୍ଷେତ୍ର ପାଇତା ତାଙ୍କେ  
 ଲୋକରେ ସମ୍ପର୍କର ଗତ ଅଧ୍ୟବେଶନରେ  
 ପ୍ରାର୍ଥନା କରୁଥିଲେ । ଏଥିରେ ସମସ୍ତ ଓଡ଼ିଶାରେ  
 ଲୋକ ଲୋକିକର ଅଧିକାର ଏ କମ୍ପାନୀ ଗଠି-  
 ଲେ ନ୍ୟୁ ଡେଲ ଏହା ସଂଗ୍ରହପତ୍ରରେ ପ୍ରକାଶ  
 କରନ୍ତି ।

ଗତ ମାର୍ଚ୍ଚମାସ ତା ୧୭ ତାରିଖରେ ସେହି  
 ଦେଶ ସମ୍ପ୍ରାଦାୟରେ ଦୁର୍ଦ୍ଦିଶ ସଦାସ୍ୟ ପାଇତା  
 ବ୍ୟକ୍ତିଙ୍କ ସଂଖ୍ୟା ୨୮,୮୧,୧୫୪ ଏବଂ ଚହୁଁ ଗୁଣ  
 ସମ୍ପ୍ରଦାୟ ଅଂଶ ୨,୨୩,୫୯୫ ଥିଲା ମାତ୍ର ଚହୁଁଦେବ  
 ସମ୍ପ୍ରାଦାୟ ଅଂଶ ପ୍ରାୟ ୩୮୩ ଥିଲା । ଫଳତଃ  
 ବର୍ତ୍ତମାନ ସମ୍ପ୍ରାଦାୟରେ ଉପା ପ୍ରଭୃତି ୧ ଲକ୍ଷ  
 ୭୭ ହଜାରରୁ ଡେଇଁ ଯାଇଥିଲା ଅର୍ଥାତ୍ ଦୁର୍ଦ୍ଦିଶ  
 ଗାଁଗଣଙ୍କ ସଂଖ୍ୟା କମ୍ପାନୀର ବୃଦ୍ଧି ହେଉଅଛି ଏବଂ  
 ଏପର୍ଯ୍ୟନ୍ତ ଅଧ୍ୟବେଶିତ ରୁଟିଥିଲେ ଅପର୍ଯ୍ୟନ୍ତ  
 ଚକ୍ରସ୍ତ ଦେବ ନାହିଁ । ଅଧିକାଂଶ ବୃଦ୍ଧି ମଧ୍ୟ-  
 ପ୍ରଦେଶ ଏବଂ ବେଙ୍ଗଲରେ ଘଟିଅଛି ।

ଫାକିରୀରୁ ଦଳିତର ହୋମେନ ବଞ୍ଚ-  
 ପ୍ରଦେଶ ଦଳିତରୁ ବଞ୍ଚାପର ଉଦ୍‌ଘୋଷଣା  
 ଲୋକଲ ଅବସର ପ୍ରକାଶ କରିବାକୁ ମାନ୍ୟ  
 ବର ବଞ୍ଚେଶ୍ୱର ହେପ୍‌ଟିମାଜିଷ୍ଟ୍ରେଟ୍ ବାବୁ  
 ବାରିଶାହୀମାନ ଯୋଗକୁ ଉକ୍ତ ପଦ ପ୍ରଦାନ  
 କରୁଅଛନ୍ତି । ସୁରୋଗ୍ୟ ହେପ୍‌ଟିମାଜିଷ୍ଟ୍ରେଟ୍  
 ବାରିଶାହୀମାନ ବାବୁଙ୍କର ଗୃହର ସମ୍ପାଦନା କରିବା  
 ଏବଂ ଲୋକଗୁଣ ବଞ୍ଚେଶ୍ୱର ଘର କାର୍ଯ୍ୟକ୍ଷି  
 ଏ ବେଶାଦୃଶ ହସ୍ତରେ ଥିବା ଚିତ୍ତିବା କାରିଗ  
 ମାନ୍ୟବର ଶ୍ରେଣୀରେ ସରକାର ଉତ୍ତରାଧିକାର  
 କାହାଦୁରୁ ଅନୁମୋଦନ ପ୍ରଦେଶ ଅନ୍ୟାନ୍ୟ  
 ଦେଉଅଛି ।

ଉତ୍କଳ ଏବଂ ବାର ସମ୍ପ୍ରାଦାୟ ଜଣାଯାଏ  
 ଉକ୍ତପଦରେ ଉପସ୍ଥାପନ ହୋଇଥିବା ଦୋଳ-  
 ଅଛି ଏବଂ ତାଙ୍କେ ଇଂରାଜ ପ୍ରଭୃତିର ଚହୁଁରେ  
 ମର ପଡ଼ିଅଛନ୍ତି । ଏହି ଅଶ୍ରୁର କଥା ଶୁଣି  
 ଇଂରାଜ ଏବଂ ଉପସ୍ଥାପନ ରଣଭଙ୍ଗାତ ଘଟଣା  
 ପ୍ରକାର ବେନେ ସାକା ହୁଅଅଛନ୍ତି ଏବଂ ସେହି

ଉକ୍ତମାନେ ଅନ୍ୟ ଉତ୍କଳଗଣ ସହିତ ଏକ  
 ଯୋଗରେ କାର୍ଯ୍ୟ କରିବାର ପରମର୍ଶ କରୁ  
 ଅଛନ୍ତି । ଉକ୍ତର ଦୋଳରେ ବ ଅଛି ବୋଲି  
 ଯାଇ ନ ଯାବେ ମାଟି କମ୍ପାନୀର ସେ ଦେଶର  
 ଦଶା ମନ ହୋଇଅସୁଅଛି । ଉକ୍ତ ଦେଉଅଛି  
 ଏହି ଉପସ୍ଥାପନ ଦେଉ ଚିନରୁ ଅଛି ବଞ୍ଚି  
 କୌଣସି ପ୍ରଦାନ ସ୍ୱତ୍ୱର ହସ୍ତମତ ହେବ ।

ମହାପୁରର ମହାପ୍ରକାଶର ଶୁଭ ବିବାହ  
 ନିକଟରେ ହେବ ଏବଂ ସେହି ସମୟରେ ମହାପୁରର  
 କଳ୍ପସ୍ତ୍ର ବିଜୟମାଗଙ୍କର ମଧ୍ୟ ବିବାହ ହେବ ।  
 ଏ ଶୁଭ କାର୍ଯ୍ୟ ଏପରି ସମାବେଦ ହେବ କିମ୍ପାଦ  
 ଦେବୀର ପ୍ରସ୍ତାବ ହୋଇଅଛି ଯେ ଯୁଦ୍ଧ ଦେବେ  
 ସେପରି ହୋଇ ନାହିଁ । ଉକ୍ତ ବିବାହର ବ୍ୟୟ  
 ଅଠ ଦଶଲକ୍ଷ ମଧ୍ୟରେ ଲଘୁଟିତ ହୋଇଅଛି  
 ଏବଂ କାର୍ଯ୍ୟ କମ୍ପାନୀର ନିମନ୍ତେ ଗୋଟିଏ କମ୍ପେଟି  
 ନିୟୁତ ହୋଇଅଛି । ଶ୍ରୀକୃଷ୍ଣ ମାଧବପତି ହି,  
 ଅଇ, ଇ, ସେହି କମ୍ପେଟିର ସଭାପତି ହୋଇ-  
 ଥିଲେ । କମ୍ପେଟିର ଅଧିକାର ଅନେକ ଉଚ୍ଚନିୟତ  
 ଏବଂ ଅନାମ୍ୟ ବ୍ୟବସାୟୀମାନେ ନିୟୁତ ହୋ-  
 ଲାଅଛନ୍ତି । ଯେମନ୍ତ ମର୍ଦ୍ଦ୍ୟକାର ଲୋକ ବ୍ୟବସାୟ  
 ଅତ୍ୟନ୍ତରେ କାର୍ଯ୍ୟ ନ ହେଲେ ଶୋଭା ଦେଖିବ କି?

ପଞ୍ଚାମୃତରେ ହେଉଛି ଯେ ଯାଜପୁରରେ  
 ପ୍ରେମ ରୋଗ ପ୍ରବେଶ କରୁଅଛି । ସେହି ସବୁ  
 ଭର ଯଦିକଟ କଲନସବାଦ ପ୍ରାମର ସାଧୁ ପଣ୍ଡା  
 ନାମକ ଏକ ବ୍ୟକ୍ତି କଲକତାରୁ ଗତ ମାସ-  
 ତା ୨୨ ତାରିଖ ସନ୍ଧ୍ୟାରେ ଉପସ୍ଥାପନ । ସେହି  
 ଗୃହରେ ବାହାର ହେଉ ହେଲା ଏବଂ ଚହୁଁ  
 ଅଇ ବିନ ମରୁଗଲା ସବୁକଳନ ଅପେକ୍ଷ  
 ଭାଲର ପ୍ରଭୃତି ସେଠାକୁ ଯାଇ ଯେଲେ  
 ହୋଇଥିବାର ନିଶ୍ଚୟ କରି ମଜା ଘୋଡ଼ାଇବା  
 ଅହେତ୍ୟ ଦେଲେ ଏବଂ ବାହାର ବସ୍ତ୍ର  
 ଘୋଡ଼ାଇ ଦେଇ ଓ ଘର ସମ୍ପର୍କର କରଣ  
 ଦେଲେ । ସେ ପ୍ରାମରେ ଘୋରାସ ପଦ୍ମର ରଖାଇ  
 ଦଥା ଯାଇଅଛି । ଅଇ ବେହି ଯାତ୍ରା ଦେବୀର  
 ସମ୍ପାଦ ମେଳ ନାହିଁ ।

ଉତ୍କଳପଣ୍ଡିତ ଏବଂ ଅଯୋଧ୍ୟା ପ୍ରଦେଶରେ  
 ଯେତେ ସତ୍ତର ଚୁର ପାଖରେ ସରକାରୀ  
 ବ୍ୟୟରେ ଗଢ଼ ଲାଗିଅଛି ସେ ସମସ୍ତକୁ ଗୋଡ଼ଲେ  
 ଅଠ ହଜାର ମାଲରୁ ଡାକା ହେବ ନାହିଁ ।

ସେହି ସମସ୍ତ ଚୁର ସରକାରୀ ବ୍ୟୟରେ ଲାଗି  
 ଅଛି ଏବଂ ଚହୁଁ ନିମନ୍ତେ ଗୋଟିଏ ଉନ୍ନତ ବର-  
 କାଣ୍ଡ ମହଲୁମା ରହିଅଛି । ଗତ ବର୍ଷର ଉତ୍କଳ-  
 ରାଜାକୁ ପ୍ରକାଶ ସେ ସେ ଯଦୁ ଗଢ଼ର ପନ,  
 ଶୁଣିଲତାଳ ଏବଂ ଦାସ ଲକ୍ଷ୍ୟର ବିଶ୍ୱସ୍ତାସ  
 ଯେତେ ଅଧିକ ହୋଇଥିଲା ତହିଁରୁ ସେ ମହ-  
 ଲୁମାର ସମସ୍ତ ବ୍ୟୟ ନିବ୍ୟାଦ ହୋଇ ପ୍ରାୟ ଚିନି  
 ଦୁକାର ଟଙ୍କା ଉଦ୍‌ଘର୍ତ୍ତ ହୋଇଥିଲା । ଏକ ଏକ  
 ପ୍ରାମର ମାଟିର ଅଯୋଗ୍ୟ ଉକ୍ତ ଲଗାଇବାକୁ  
 ତାହା ଶାନ୍ତ ଶୁଣି ମଣିଷିବାହାର ଦେବେ ଶୁଭ  
 ସହବାକୁ ହୁଅଇ । ଅନୁଷ୍ଠାନ ଚୁଟିରେ ବହୁତ ଓ  
 ଖେତର ଜାଗାକୁ ବୃକ୍ଷ ଲଗାଇବାର ପ୍ରସ୍ତାବ  
 ଗାଳପୁରରେ ହୋଇଥିଲା । ମାଣି କନାରସର  
 ବାଉଁଶମାସୁରକ ମତରେ ନିମ୍ନ ଓ ଉନ୍ନତରୁ  
 ଲଗାଇବା ହଇ ।

ଲୋକତାର ବାରଷର ଉଦ୍‌ଘର୍ତ୍ତ ହି,  
 ବାନ୍ଦୁରୀକାର ମେଦନପୁରରେ ଶୁଣିଏ ଉକ୍ତ  
 ଗାଲୁକ ଅଛି । କମ୍ପେଟିରକାର ଘର ବର-  
 ମାତରେ । ବାନ୍ଦୁରୀ ମହାଶୟ ପ୍ରଭୃତିର କଳ୍ପଣା  
 ବର୍ଜମାନରେ ହେବାକୁ ଅସମ୍ଭବ ହୋଇ ଉକ୍ତ  
 କଳାକୁ ଅଧି ତାହାକଠାରୁ ନେବା କାଳର  
 ଲିଂବାକରୁ ବହୁଲେ । ଲିଂବାକର ଗଢ଼ ହେଉ  
 ନାହିଁ । ସୁରାଂ ଗଢ଼ଣା ବାଗ ପ୍ରଭୃତିରୁ କମ୍ପେ-  
 ଠାର ଚାଲିବ ଦେଲେ । ପ୍ରଥମ ଅଫାଲିତ  
 ବର୍ଣ୍ଣାସୁ ପ୍ରକାଶକୁ ଅନୁଦାନ ଥା ୫୪ ଗୁ ୨୫  
 ପ୍ରକାର ଅନୁଷ୍ଠାନ ପ୍ରମାଣକର ବୃକ୍ଷା  
 ପ୍ରାମରେ ଲିଂବାକର କ୍ରମେଣ ଲାଗିବା  
 ଉକ୍ତ ବିଦେଶନାରେ ଦେବଲ ଗଢ଼ଣା  
 ଉକ୍ତ ଦେଲେ ସୁଦେଲେ ନାହିଁ । କମ୍ପେଟିର  
 ଚହୁଁ ହସ୍ତରେ ହୋଇକୋଟିରେ ଅଧିକ ଦେଲେ ।  
 ଅଧିକ ଉଦ୍‌ଘର୍ତ୍ତ ହିକାନ୍ତି କଲେ ବ ବର୍ଜମାନ  
 ନିବାସୀ କମ୍ପେଟିରକର ବର୍ଜମାନର କ୍ରମେଣ  
 ଅନୁଦାନ ଅନୁଷ୍ଠାନେ ସୁଦାଧର ପ୍ରାମ ଓ  
 ସେଠାରେ ଗଢ଼ଣା ଦାଖଲ ହେବା ହୁଇବ ।  
 ଅତଏବ ଦାବ ଗଢ଼ଣା ସୁଦ ସହର ଚିକା  
 ଦେଲେ ଏବଂ ବରଣ ବାନ୍ଦୁରୀ ମହାଶୟ ଚାରି  
 ଘରେ । ଏଥିରୁ ଘାଠକମାନେ ଦେଖିବେ ଦେ  
 କମ୍ପେଟିରକର କ୍ରମେଣ ପ୍ରକା ଗଢ଼ଣା ଦାଖଲ  
 ହେବାକୁ ଦାଖ ଏବଂ ଏହାର ବ୍ୟାୟସଙ୍ଗତ ।

କଲକତା ଦାଲକୋଟର ଜଣେ ଜନ  
ମାନ୍ୟବର ମାତୃପରାମ ସାହେବ ବଦାୟୁ ଗ୍ରହଣ  
କରିବାକୁ ନାହାନ୍ତି ପଦରେ ଶ୍ରୀଯୁକ୍ତ ପ୍ରାଚୀ  
ସାହେବ ଏବଂ ଅନ୍ତ ଜଣେ ଜନ ଶ୍ରୀଯୁକ୍ତ ହଳ  
ସାହେବ କୁଟୀ କେବାରୁ ବାହାଙ୍କ ପ୍ରାକରେ  
ଲେକକା ଶେଷ ଅଦାଲତର ଜନ ଶ୍ରୀଯୁକ୍ତ  
ଦାଣ୍ଡିଲି ସାହେବ ନିୟୁକ୍ତ ହେଲେ । ସରକାରୀ  
ଅଇନ ବିଭାଗର ସୁପ୍ରଣୟ ପ୍ରୀତି ସାହେବଙ୍କ  
ପ୍ରାକରେ ଶ୍ରୀଯୁକ୍ତ ବଦାୟୁଲଲ ଗୁପ୍ତ ସେ ବି  
କେତେକ ବର୍ଷ ପୁରୀ ଓଡ଼ିଶାର ଜନ ଥିଲେ  
ସେ ନିୟୁକ୍ତ ହୋଇଅଛନ୍ତି । ଦାଲକୋଟ ଜଜଙ୍କ  
ବେତନ ଟ ୩୭୫୦ ଟଙ୍କା ଏବଂ ସୁପ୍ରଣୟଙ୍କର  
ବେତନ ଟ ୨୫୦୦ ଟଙ୍କା ଅଟେ । ପ୍ରୀତି ସାହେ-  
ବଙ୍କ ନାମ ସିଉଲଲହର ଗୁପ୍ତ ସାହେବଙ୍କ  
ଓପରେ ଏବଂ ଦାଣ୍ଡିଲି ସାହେବ ଗୁପ୍ତ ସାହେ-  
ବଙ୍କର ବଳେ ଅଛନ୍ତି । ଉପରାମ ପ୍ରୀତି ସାହେବ  
ଦାଲକୋଟର ସୁଧା ପଦ ପାଇଲେ ହେଲେ  
ଛୁଟି ଅପରି ନାହିଁ । ମାତ୍ର ଗୁପ୍ତ ସାହେବ ଓ  
ଦାହାଳି ଜଣେ ଥିବା ଦାଣ୍ଡିଲି ସାହେବ ଉଭୟେ  
ଟ ୨୫୦୦ ଟଙ୍କା ଲେଖାଏଁ ବେତନ ନ ପାଉ  
ଥିବା ପୁଲେ ଦାଲକୋଟର ଏକଟି ଜନ  
ନିମନ୍ତେ ଗୁପ୍ତ ସାହେବଙ୍କ ଦାସୀ ଅନ୍ତରାମ୍ୟ  
ଏଥିରେ ସନ୍ଦେହ ନାହିଁ ଗୁପ୍ତ ସାହେବ ଛୁଟି  
ଛୁଟି ପାଇଲେ ଏହା ପରେ ବିଷୟ ହେଲେହେଁ  
ଦାଲକୋଟକୁ ସେ ଉଭୟ ନ ପାଇବାରୁ ଦେଶୀ-  
ୟ ଲେକକ ମନରେ ଅସନ୍ତୋଷ ଜାତ ହୋଇ-  
ଅଛି ଏବଂ ଜାତି ବିଚାରରେ ଏହା ହୋଇଅଛି  
ବୋଲି କହିବାର କାଟି ଚିତ୍ତ ଅଛି । ଆଶା କରୁ  
କର୍ତ୍ତୃମେଧ ବିଦାୟୁଲଲ ଗୁପ୍ତ ସାହେବଙ୍କ ପ୍ରତି  
ପ୍ରୀତି ସୁବନ୍ଧୁର କର ସମସ୍ତଙ୍କର ସନ୍ତୋଷଭାଜନ  
ହେବେ ।

ଗୋଟିଏ ଅଇନ ଚିଠିର ସମସ୍ୟା ।

ପାଠକମାନଙ୍କର ଦୃଷ୍ଟି ଅଛି ଯେ ଗତ  
ଅକ୍ଟୋବର ମାସରେ ଏ ଦିଗର ମିଉନିସିପାଲିଟିର  
ରେଭ୍ୟୁମାନ ଅକ୍ଟୋବର କେତେ ଲୋକଙ୍କର  
ଝିକସ ବଢାଇ ଦେବାରେ ସେ ସମ୍ମତରେ ସାଧ-  
ାରଣ ଅସନ୍ତୋଷ ଜାତ ହୋଇଥିଲା । ଅନେକ  
ପରଦାଳା ଆସର କରଣୀୟ ଦେଇଥିଲେ ଏବଂ  
ହେଉ ଅବାଲତରେ ନାଲିସ କରାଦେ ବୋଲି  
ଅଇନମତେ ଗୋଟିଏ ହେଉଥିଲେ । ମିଉନିସି-  
ପାଲି କମିଶନରମାନେ ସେ ବିଷୟର ବିଷୟ  
ନିମନ୍ତେ ଗୋଟିଏ ସଭା କଲେ ଏବଂ ସେଠାରେ

ସ୍ୱୟଂ ଚେଅରମେନ ଉପସ୍ଥିତ ହେଲେ । ସଭା  
ବିଷୟ କର ଦେଖିଲେ ସେ ଦେବଲ ସେହି  
ପୁଲମାନଙ୍କରେ କ୍ରମ ଅଧିକାରକତା ଦେଇ  
ଅଳ୍ପ ଝିକସ ଅର୍ଥ୍ୟ ହୋଇଥିବ ସେହି ପୁଲମାନ-  
ଙ୍କରେ ଚେଅରମେନ ଅଇନ ମତେ ଝିକସ ବୃଦ୍ଧି  
କର ପାରବେ । ଅପରିଚାଗ୍ୟର ପ୍ରଥମ ଜମା-  
ବନ୍ଧୁ କ୍ରମ ଅଧିକାରକତା ହେବ ହୋଇ  
ଥିବାର କୌଣସି ହେତୁ ଚେଅରମାନ ସାହେବ  
ହେଲେ ପ୍ରାପ୍ତ ହେଲେ ନାହିଁ । ପ୍ରକୃତରେ କୌଣସି  
ବିଶେଷ ଅନୁସନ୍ଧାନ ବିନା ସେ ଝିକସ ବୃଦ୍ଧି କର-  
ଥିବା ଏବଂ ତାହା ଦେଖାଇ ନ ଥିବାର ମିଉନିସି-  
ପାଲି କମିଶନରମାନେ ପିକାନ୍ତି କର ବୃଦ୍ଧି ଜମା-  
କାଟିହେଉ ପୁରୀର ଜମା ପୁର ରଖିଲେ । ସେହି  
ସଭାର ନିର୍ଦ୍ଧାରଣ ଯଥା ନିୟମରେ ବିଭାଗୀୟ  
କମିଶନର ସାହେବଙ୍କ ନିକଟରେ ପ୍ରବେଶ  
ହୁଅନ୍ତୁ ସାହେବ ମହୋଦୟ ଲେଖି ପଠାଇ  
ଅଛନ୍ତି ଓ ଚେଅରମେନଙ୍କ ଆଦେଶ ଅନୁଯାୟୀ  
କରନାର ସମତା ଅଇନମତେ ମିଉନିସିପାଲି  
କମିଶନର ମାନଙ୍କର ନାହିଁ । ସୁତରାଂ କମିଶନର  
ମାନଙ୍କର ନିର୍ଦ୍ଧାରଣ ଅଇନ ବହୁତୁର ଅଧିକ  
ରହିବ ହେବାର ଯୋଜ୍ୟ ଅଟେ । ମିଉନିସିପାଲି  
କମିଶନରମାନେ ବିଭାଗୀୟ କମିଶନରଙ୍କ ମତରେ  
ଝିକସ ନୁହନ୍ତି ଏବଂ ସେମାନେ କହନ୍ତି ବି ଏ  
ବିଷୟରେ ବିଭାଗୀୟ କମିଶନରଙ୍କର ଦୃଷ୍ଟିପଥ  
କରନାର ଅଇନ ସଙ୍ଗତ ସମତା ଅଛି । ଅର୍ଥ-  
ଏବଂ ମିଉନିସିପାଲି କମିଶନରମାନେ ଗତ ଅଧି-  
କେଶକରେ ଏ ବିଷୟରେ ଅଭିଭୋକେଟ  
ଜେନରଲଙ୍କର ମତ ନେବାର ପ୍ରିତି କର ଅଛନ୍ତି ।  
ଅଭିଭୋକେଟ ଜେନରଲ ବିନା ଯିଏରେ  
ବ୍ୟବସ୍ଥା ହେବେ ନାହିଁ ଏବଂ ତାହାଙ୍କର ଫିସ  
ଟ ୮୦୦ ଟଙ୍କା ଅଟେ । ସୁତରାଂ ମିଉନିସିପାଲିଟି  
ଚକ୍ର ଖରଚରେ ପଡ଼ିଲେ । ମାତ୍ର ବିଷୟଟି ଗୁରୁ-  
ତର ଏବଂ ବହିର ଚକ୍ରକୁ ମିନିଷ୍ଟର ବାହାମସ୍ତ ।  
ସେତ ମିନିଷ୍ଟର ସାହା ହେବ ତାହା ଅବ-  
ଦାନରେ ଜଣା ପଡ଼ିବ ।

ପେଲେନ ଅନୁସନ୍ଧାନର ଫଳ ।

ଉତ୍କଳର ପେଲେନ ଅନୁସନ୍ଧାନ ନିମନ୍ତେ  
କର୍ତ୍ତୃମେଧ ଗୋଟିଏ ସମିତି ନିୟୁକ୍ତ କରାଥିଲେ ।  
ସମିତିର କାର୍ଯ୍ୟ ଶେଷ କରି ଉପୋଟ ଦେବାରୁ  
ଚହୁଁ ଏବଂ ଅଂଶ ରାଣ୍ଡିୟା ଗର୍ଭମେଧକର  
ଗୋଟିଏ ନିର୍ଦ୍ଧାରଣ ସହଚ ରାଣ୍ଡିୟା ଗଜେଟରେ

ପ୍ରକାଶିତ ହୋଇଅଛି । ଏହି ଅଂଶ ଦାଫତର  
ସାହେବଙ୍କର ପେଲେନ ଦାରଣ ଟୀକା ସମ୍ପ-  
ନ୍ନ ଅଟେ । ସମିତି ଅନେକ ଅନୁସନ୍ଧାନ ଓ  
ଅବ୍ୟକ୍ତି ସ୍ୱଳ୍ପ ପଦ୍ମସାଦାର ପିକାନ୍ତି କର ଅଛନ୍ତି  
କ ଦାଫତର ସାହେବଙ୍କ ଗୌରାଦାର ଅନେକ  
ପରିମାଣରେ ପେଲେନ ସେମ ନିଦାରଣ ହୁଅଇ  
ମାତ୍ର ଟୀକା ଦେନିବା ବ୍ୟକ୍ତିମାନେ ସମ୍ପୂର୍ଣ୍ଣ-  
ରୂପ ସେଗର ଅନୁମତରୁ ରକ୍ଷା ପାନ୍ତି ନାହିଁ  
ମାତ୍ର ଶତକର ଜାଣି ହେଉ ଅଧିକ ଅନାନ୍ତ  
ହେବାର ଦେଖା ଯାଇ ନାହିଁ । ସାହା ହେଉ  
ଟୀକାର ଉପକାରକା ବିଷୟରେ ସନ୍ଦେହ ନାହିଁ  
ଏବଂ ରାଣ୍ଡିୟା ଗର୍ଭମେଧକ ବିବେଚନାରେ  
ଏହା ପୁର ହୋଇଅଛି ଯେତାଦାଦାର ପେଲେ-  
ନର ଅନୁମତ ଅନେକ ପରିମାଣରେ ଉଚ୍ଚା-  
ହୁଅଇ ଏବଂ ପାଠିକ ବ୍ୟକ୍ତିର ଆବେଦନକର  
ସମ୍ଭାବନା ବୃଦ୍ଧି ହୁଅଇ । ଟୀକାର ଗଳ ପ୍ରସ୍ତୁତ  
ପ୍ରଣାଳୀ ଅଧିକ ଭଲ ଦେବାର ଉପାୟ ଅଛି  
ଏବଂ ତଦ୍ୱାରା ଉତ୍କଳରେ ଗଳ ପ୍ରସ୍ତୁତ ହେଲେ  
ଅଧିକ ଉପକାର ହେବ । ଟୀକା ଦେନିବା  
ସମ୍ଭବରେ ସମିତି କହୁଅଛନ୍ତି ଯେଉଁଠାରେ  
ସେଗର ସଂସାର ନାହିଁ ସେଠା ଲେକକ ଟୀକା  
ସେନିବା ନିମନ୍ତେ ପ୍ରକୃତ ବିଷୟକା ସହଜ  
ନୁହେ ମାତ୍ର ପେଲେନ ଅନାନ୍ତ ପୁଲର ଲେକ-  
ମାନେ ପୁଅକ କସ ଜମା ପୁଲାନୁରୁ କାହାର  
ସିଦ୍ଧାରୁ ରକ୍ଷା ପାଇବା କାରଣ ଟୀକା ଦେନ-  
କାରୀ ସହଜରେ ସମ୍ଭବ ହେଉଅଛନ୍ତି । ମହା  
ମାନ୍ୟ ଗର୍ଭମେଧକେନରଲ ସମିତିର ଏହି ମତରେ  
ଝିକସ ହୋଇ କହୁଅଛନ୍ତି କି ଯେଉଁଠାରେ  
ସୁବିଧା ହେବ ସେଠାରେ ବିଶେଷତଃ ଦୂରତ ଦାସ  
ପରିସାର କରବା କାର୍ଯ୍ୟ ଏବଂ ପେଲେନ ଚିତ-  
ପ୍ରାକସ୍ତରେ କରନ୍ତୁ ଥିବା କର୍ତ୍ତୃମେଧ ଟୀକା  
ସେନିବା ବିଷୟରେ ବିଶେଷ ଉତ୍ସାହ ଦେବାରୁ  
ହେବ ଏବଂ ସ୍ୱାଧୀନ ମତେଦାସ ଟୀକାର ଉପ-  
କାରକା ନିହିତ ହେବା ପୁଲେ ଏଣିକ ଜନସାଧ-  
ାରଣ ଟୀକା ଦେନିବାରୁ ପୁରୀସେବା ଅଧିକ  
ଉତ୍ସାହକ ହେବେ । ଯେଉଁଠାରେ ସେଗ ଉଦୟ  
ହେବ ସେଠାରେ ଏବଂ ଚହୁଁର ନିତମବର୍ତ୍ତୀ  
ଚହୁଁରେ ଲେକମାନେ ସେତୁପେ ଟୀକା  
ଦେନିବେ ଚହୁଁର ଯଥାସାଧ୍ୟ ଚେଷ୍ଟା କରବାରୁ  
ହେବ । ମାତ୍ର ଟୀକା ଦେନିବା ଅଥବା ନ  
ଦେନିବା ଲେକକର ସମ୍ପୂର୍ଣ୍ଣରୂପେ ସ୍ୱେଚ୍ଛାଧୀନ  
ରହିବ । ଏ ବିଷୟରେ ସରକାର ଏପର୍ଯ୍ୟନ୍ତ ସେହି

ମନ୍ତ୍ରଣ ଅନୁଷ୍ଠାନ କରି ଅସୁଅଛନ୍ତି ତହିଁର  
 କ୍ୟାବଳମ ହେବ ନାହିଁ । ଗବର୍ଣ୍ଣମେଣ୍ଟ ଏକାନ୍ତ  
 ଅଶା କରନ୍ତି ବି ପ୍ରତ୍ୟେକ ସମାଜର ଉନ୍ନତ ଓ  
 ଶିକ୍ଷିତ ବ୍ୟକ୍ତିମାନେ ଅପଣା ଅପଣାର ଅଳ୍ପ  
 ଶିକ୍ଷିତ ଭ୍ରାତାମାନଙ୍କୁ ଶିକ୍ଷାର ଉପକାରଣା ଉତ୍ତ-  
 ମରୂପେ ରୂପେ ଦେବା କାରଣ ସ୍ତଳ ସ୍ତଳ  
 ହୁଏତ ଦେବେ ଯେମନ୍ତ କି ସେମାନେ ଶିକ୍ଷା-  
 ର ସୁଧଳ ଉପଦାନ କରି ପାରି ନାହିଁ ।  
 ଦେନିବାକୁ ପ୍ରବୃତ୍ତ ହେବେ । ସରକାରଙ୍କର  
 ଏହି ପ୍ରବଳ ଅଶା ଫୁଟି ଭରତୀ କାରଣ ସମାଜ-  
 ପତ୍ତମାନେ ସଥାସାଥ୍ୟ ତେଣୁ କରିବେ ଏତଦ୍  
 ଅମ୍ଭମାନଙ୍କର ଅନୁରୋଧ ।

ଜ୍ଞାନସମ୍ଭଳ ଯୁକ ।

ଏ ଯୁକ ସମ୍ଭଳରେ ଏ ସପ୍ତାହରେ କୋଟିଏ  
 ଅଧ୍ୟାୟ ଶେକାବଦ୍ ସମ୍ପାଦ୍ ଆସିଅଛି । ଗତ  
 ତା ୮ ରାଜର ତାରତାକ ଯୋଗେ ଘୋଡ଼ିକ  
 ହୋଇଥିଲେ ସେ ଜ୍ଞାନସମ୍ଭଳର ପ୍ରଧାନ ସେନା-  
 ପତ୍ତ ସୁବର୍ଣ୍ଣ ସାହେବ ଉଦର ଗେଗରେ ପ୍ରାଣ-  
 ତ୍ୟାମ ରେଅଛନ୍ତି । ଏହି ଯୁକର ଅରମ୍ଭରୁ  
 ଏପର୍ଯ୍ୟନ୍ତ ସେ ଅସାଧାରଣ ଲାଭପ୍ରାପ୍ତି ଏବଂ ତମ-  
 ହାର କୌଶଳ ହେତୁ ସମସ୍ତ ପୁସ୍ତକରେ  
 ଧନ୍ୟ ହୋଇଥିଲେ ଏବଂ ଦେବଳ ତାହାଙ୍କର  
 ଅନୁପମ ନେତୃତ୍ୱରେ ବୁଧର ସୈନ୍ୟମାନେ  
 ଇଂରାଜୀଙ୍କର ଏହେ ଅଧିକ ସଂଖ୍ୟାର ବିଷମ  
 ସାହସୀ ସୈନ୍ୟ ଦଳକୁ ଅନେକ ଥର ପରାସ୍ତ  
 କରୁଛନ୍ତି ସମର୍ଥ ହୋଇଥିଲେ । ଏମନ୍ତ ଗର  
 ପୁରୁଷର ଦଠାକୁ ମୁଗୁରେ ସମସ୍ତେ ଦୁଃଖିତ  
 ହେବେ ଏଥିରେ କିଛି କିଛି ନାହିଁ । ଅମ୍ଭ  
 ମାନଙ୍କର ପରମ ଦୟାବଳୀ ଶ୍ରୀମତୀ ଲାଲଦେ-  
 ବିଶାଳ ବରୁଣରେ ସେ ଯୁକ କରି ଅନେକ  
 ସୈନ୍ୟ ନାସ ହ୍ରାସ ତାହାଙ୍କୁ ଶୋକାଳୁଳ  
 କରିଥିଲେବେ, ଏ ଘଟଣାରେ ସେ ମଧ୍ୟ  
 ଶୋକ ପ୍ରଦାୟ କରିଅଛନ୍ତି । ପରଶାମରେ  
 ଇଂରାଜମାନଙ୍କର ଜୟ ହେବ ସେନାପତି  
 ସୁବର୍ଣ୍ଣ ସ୍ୱପ୍ନ ରୂପିଥିଲେ ଏବଂ ବ୍ୟକ୍ତି କରି  
 ଥିଲେ । ମାତ୍ର ସେକାଳ ପର୍ଯ୍ୟନ୍ତ ସେ ଜାଣିତ  
 ଥାଏ ଅହ କେତେ ଗରୁ ଦେଖାନ୍ତେ ଏକ  
 ଦେଖିବାକୁ ସମସ୍ତେ ଅଶା କରୁଥିଲେ । ଦୈବ  
 କରୁଣ ଲାଭପ୍ରଦାୟ ହେଲେ । ପ୍ରୋତ୍ତମ ଶ୍ରେଣୀ  
 ସାହେବ ସୁରକ୍ଷା ଦେବେ ହରକୁ ଦୋଇ  
 ଅଛନ୍ତି । ସେନାପତି ମହାବୀର କୃତ ନାରୁପାୟ

ହୋଇ ଇଂରାଜୀଙ୍କର ବନ୍ଦୀ ହୋଇ ସେହଦେ-  
 ଲେନା ହାସିରେ ବାସ କରୁଅଛନ୍ତି ଏବଂ ପ୍ରଧାନ  
 ସେନାପତି ଶ୍ରୀକର୍ଣ୍ଣ ଇଂରାଜୀମରୁ ପ୍ରସ୍ତାନ କଲେ ।  
 ବନ୍ଦୀ ଗଣ ସୁଖିନୀ ଏବଂ ଆହାର ପାନାଦର  
 ଅନୁପମ ହେତୁ ତାହାଙ୍କର ପରା ପତନ ହେଲେ  
 ସନ୍ଦେହ ନାହିଁ ଏଥି ଉତ୍ତରୁ ବୁଧରମାନଙ୍କର  
 ଆଉ ଯୁକରେ ପ୍ରବୃତ୍ତ ହେବା ବିଭୀନା, ମତ୍ତ  
 ଅର୍ଥର୍ୟର ବିଷୟ ସେ, ଡାକ୍ତରୀର ପ୍ରୋତ୍ତମ  
 କୁଳର ସାହେବ ଅପଣାର ଅଧିକ ଶକ୍ତି ନାହାନ୍ତି ।  
 ସ୍ୱାଧୀନ ପ୍ରିୟତା ତାହାଙ୍କ ମନକୁ ଏଡ଼େ ପ୍ର-  
 ଲରୂପେ ଅଧିକାର କରୁଅଛି ଯେ ୮୦ ଶର  
 ବୁକ ଦୋଇ ସୁଦ୍ଧା ସେ ଗନ୍ଧ୍ୟ ସାସନ କର୍ତ୍ତାର  
 ଶୁଭୁର ଉପରେ ସେନାପତିର ଲାଭ ସ୍ୱପ୍ନ  
 ଗ୍ରହଣ କରି ବୁଧର ସେନାକୁ ଯୁକରେ ମତାଉ  
 ଅଛନ୍ତି । ଏହାର ଫଳ ଅଧିକ ଲାଭପ୍ରାପ୍ତ ବନ୍ଦୀ  
 ଆଉ ବିଚ୍ଛେଦନ ନାହିଁ ଏବଂ ଏଥିପାଇଁ ଅନେ-  
 ମାନେ ଏକାନ୍ତ କାମନା କରୁଁ କି କାହାରି ମଧ୍ୟସ୍ତ-  
 ତାରେ ଶୀଘ୍ର ସକ୍ତ ହୋଇ ଏ ଯୁକ ଶେଷ  
 ହୋଇ ବଡ଼ ଉତ୍ତମ ହେବ ।

ଈଂରାଜମାନେ ଗ୍ରୋମଫିଲ ନଗର ଅଧି-  
 କାର କଲଉତ୍ତରୁ ୮୧୦ ନ ତାଳ ଯୁକ  
 ପ୍ରକର ଥିଲେ । ଉତ୍ତରୁକୁ ଏକଦଳ ଇଂରାଜ  
 ସୈନ୍ୟ ଏକଦଳ ଯୁକରେ ବୁଧରମାନଙ୍କୁ ପରାସ୍ତ  
 କରି ମା ୧୭ ଭଲ ଅଗ୍ରସର ହେଲେ । ଏପ-  
 ଧ୍ୟନ୍ତ ଇଂରାଜମାନେ ଜୟଲଭ କରିଥିଲେ ।  
 ମାତ୍ର ତତ୍ତ୍ୱମତ ତା ୩୦ ରାଜର ସମ୍ପାଦରୁ ଜଣା-  
 ଯାଏ ଯେ ଏକପ୍ରାକରେ ବୁଧରମାନେ ଇଂରା-  
 ଜୀଙ୍କର ପରାଣ ଅକମିଶ କରି ଏମନ୍ତ ଗୋଳା  
 ବୁଝି କଲେ ସେ ଇଂରାଜ ସୈନ୍ୟ ସଞ୍ଜୁଆରଲେ  
 ନାହିଁ ଏବଂ ପରାସ୍ତ ହେଲେ । ଏଠାରେ ବୁଧ-  
 ରସୈନ୍ୟ ୮୧୦ ହଜାର ଥିଲେ ଏବଂ ଇଂରା-  
 ଜୀଙ୍କର ସଞ୍ଜୁ ଜ ୩୫୦ ଶ ମଧ୍ୟରୁ ଜ ୨୦୦ ଶର  
 ଠିକଣାଦିଲ ଥିଲେ । ଅନେକ ଘୋଡ଼ା ସୈନ୍ୟ  
 ସହକ ଦଳ ଦେବାର ଏବଂ ଗୋ ୧୮ ଗୋ  
 ଓ ଯୁକସାମଗ୍ରୀ ସ୍ତର ଦସୁଗତ ହେଲେ  
 ଏଥିଉତ୍ତରୁ ଶୁଭସମ୍ପଦ ଆସିଅଛି ଯେ ଇଂରା-  
 ଜମାନେ ଦବଲଥିବା ତୋପମାନ ସୁନ୍ଦରୀ  
 ହୋଇଅଛନ୍ତି । ଏପର ହୁନ୍ଦରୀର ଶୁଭଧାନରେ  
 ଦବଲଥିବା ଦୁଇଜଣ ଇଂରାଜ କପ୍ତାନ ଅସାଧାଣେ  
 କୌଶଳକ୍ରମେ ପଳାଇ ଆସିଅଛନ୍ତି ।

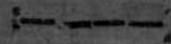

କଳେଚର ସମାଲୋଚନା ।

କଳେଚରର ବ୍ୟବସ୍ଥାପକ ସଭାର ଗତ  
 ମାସର ତା ୮ ରାଜରେ କଳେଚର ସମାଲୋ-  
 ଚନା ହୋଇଥିଲା । ସଭାର ପ୍ରାୟ ସମସ୍ତ ସଭ୍ୟ  
 ଉପସ୍ଥିତ ଥିଲେ ଏବଂ ଦତ୍ତା ଗ ୧୧ ଘା ସମ-  
 ସୂରେ କାର୍ଯ୍ୟାଳୟ ହୋଇ ପ୍ରାୟ ସଭ୍ୟ ସମ-  
 ସୂରେ ଶେଷ ହେଲା । ଏହାହିଁ ଏ ବର୍ଷରେ  
 କଳେଚରର ଶେଷ ଅଧିବେଶନ । ଏଥି ଉତ୍ତରୁ  
 ସିମଲୋଠାରେ ବ୍ୟବସ୍ଥାପକ ସଭାର କାର୍ଯ୍ୟ ହେବ ।  
 କଳେଚର ସମାଲୋଚନା ପ୍ରତ୍ୟେକ ସଭ୍ୟ ଯେସବୁ  
 କଥା କହିଥିଲେ ଏବଂ ଗବର୍ଣ୍ଣମେଣ୍ଟଙ୍କ ପକ୍ଷରୁ  
 ଯେଉଁ ଉତ୍ତରମାନ ପ୍ରଦତ୍ତ ହୋଇଥିଲେ ସେ-  
 ସମସ୍ତ ଲେଖିବାକୁ ସ୍ଥାନ ନାହିଁ । ସେହି ଭଳି  
 ବିଭିନ୍ନରେ ଯେଉଁ ଗୁରୁତର ବିଷୟମାନ ପ୍ରକାଶିତ  
 ହୋଇଅଛି ତହିଁର ସମ୍ପେଦ ପରାପୂର୍ଣ୍ଣ ମାଠ-  
 ମାଳକୁ ଦେଉଅଛି । ଏ ବର୍ଷର କଳେଚର ଯେ  
 ଅଧ୍ୟାୟ ସନ୍ତୋଷଜନକ ହୋଇଅଛି ସେଥିରେ  
 ସମସ୍ତ ସଭ୍ୟ ଶିକ୍ଷା ହୋଇଅଛନ୍ତି । ପ୍ରକୃତରେ  
 ତହିଁ ପାଇଁ ଗବର୍ଣ୍ଣମେଣ୍ଟଙ୍କୁ ମଙ୍ଗଳବାଦ ପ୍ରଦାନ  
 କରିବା ଉଚିତ । ଏକା ଦୁର୍ଦ୍ଦିଶ ସାହାଯ୍ୟ ଓ  
 ତହିଁର ଅନୁସନ୍ଧି କି ବ୍ୟୟ ପ୍ରାୟ ୧୨ କୋଟି  
 ଟଙ୍କାର ବ୍ୟବସ୍ଥା କରି କିମ୍ପା ପୁଲେ ଉତ୍ତର  
 ଟଙ୍କା ଦେଖାଇବାକୁ ସମର୍ଥ ହୋଇଅଛନ୍ତି  
 ସାମାନ୍ୟ ସୁଖର ବିଷୟ ନୁହେଁ । ଏଥିରୁ  
 ପ୍ରକାଶ ଯେ ଗୁରୁତର ବିଷୟ ପ୍ରକୃତରେ ବର୍ଦ୍ଧନ-  
 ଶୀଳ ଦେବଳ ଦୁର୍ଦ୍ଦିଶ କେବେ ବଣା କରି  
 ଦେଉଅଛି ନୋହିଲେ ଉତ୍ତର ସାଧନ କାର୍ଯ୍ୟ  
 ଅନେକ ହୋଇପାରିନା । ସୈନିକ ବ୍ୟୟ ନ  
 କରାଇବାର ପ୍ରସ୍ତାବ କରୁଥିଲେ ମହାମାନ୍ୟ  
 ଗବର୍ଣ୍ଣର କେତେକର ଦର୍ଦ୍ଦିଶ ଅତିଦୀର ଉଦା-  
 ଦରଣ ଦେଖାଇ କହିଅଛନ୍ତି ଯେ ଗୁରୁତର  
 ସେନା ପ୍ରୟୋଜନର ଅଧିକ ନୁହେଁ ବରଂ ବୁକ  
 ହେବା ଅବଶ୍ୟକ ଏବଂ ଉତ୍ତରୁ ଅଧିକ ବିନା  
 ସେନା ରଖିବା ବିପଦ । ଦେଖାଯୁ ସୈନ୍ୟକୁ ଏ  
 ବର୍ଷ ଉତ୍ତରୁ ବନ୍ଦୁକ ସାମଗ୍ରୀ ଏବଂ ତହିଁ ପାଇଁ  
 ଅଧିକା ବ୍ୟୟ ଅନିବାର୍ଯ୍ୟ । ଦେଖାଯୁ ସଭ୍ୟମାନ  
 ବିଶେଷତଃ ମହାଶୟା ଦରଦରା, ଶ୍ରୀମନ୍ତ ବସୁ  
 ଏବଂ ଶ୍ରୀପତି ମେହତା ତରପ୍ରାୟୀ ବନୋବସୁ  
 ଶକ୍ତିଶା ଅଦାୟର ସୁଧା ଏବଂ ବୃଦ୍ଧିକାର୍ଯ୍ୟର  
 ଉନ୍ନତ ପ୍ରତି ଗବର୍ଣ୍ଣମେଣ୍ଟଙ୍କର ଚିତ୍ତ ଅନର୍ଦ୍ଧଣ  
 କରିଥିଲେ । ତହିଁ ଉତ୍ତରରେ ଶ୍ରୀମନ୍ତ ଲବଣ-  
 ସର କହିଲେ କି ସେ ବିଷୟମାନ ଗବର୍ଣ୍ଣମେଣ୍ଟ

କର ବିଭୀଷଣରେ ଅଛି ମାତ୍ର ସୁନୟ ସ୍ତବ୍ଧ  
 ବିଷୟରେ ବଦାବଦା ଦେଖାଇବା ଏକ ପ୍ରକାର  
 ଅସମ୍ଭବ ଅଟେ । କୃଷିର ଉନ୍ନତ ନିମନ୍ତେ ଶ୍ରେଷ୍ଠ  
 ସେକେଟର ଏକଜଣ କୃଷି ଉଦ୍ଦେଶ୍ୟକ ନିୟୁତ୍ତ  
 କରିବାର ମଞ୍ଜୁର କରାଯାଇଛି । ଉପଯୁକ୍ତ ଲୋକ  
 ପ୍ରାପ୍ତ ମାତ୍ରେ ସେ କାର୍ଯ୍ୟରେ ନିୟୁତ୍ତ କରି ପଠା-  
 ନବେ ଏବଂ ସେ ମହାଶୟ ପ୍ରକଳେକ ପ୍ରଦେଶର  
 କୃଷି ବିଭାଗକୁ ନାନାମତେ ସାହାଯ୍ୟ କରିବେ ।  
 ନବଶ୍ରୀମେଖର ବିଶାସ ସେ କୃଷିକାର୍ଯ୍ୟର  
 ଉନ୍ନତ ହେଲେ ପ୍ରଜାକର ସୁଦକ୍ଷା ଉପସ୍ଥିତ  
 ହେବ ଏବଂ ଭେଲବେ ଓ ନାଲ ବିସ୍ତାରଦ୍ୱାରା  
 ଦୁର୍ଲ୍ଲଭର ଆକ୍ରମଣ ଦ୍ୱାସ ହେବ । ଏହି ଅଳ୍ପ  
 ପ୍ରାୟରେ ନୂତନ ଚେଲ ବା ଏକ ନାଲ ନିର୍ମାଣ  
 ନିମନ୍ତେ ସଂଖ୍ୟା ଟଙ୍କା ବିକେଟରେ ଖଣ୍ଡ  
 ହୋଇଅଛି । ପୂର୍ବ ବିଭାଗର ସହସ୍ୟ ପ୍ରକାଶ  
 କଲେ ବି ସୁଦେଶୀୟ ଭାରତରର ଅଧିକ୍ୟ  
 ହେତୁ ଚେଲିଗ୍ରାଫ ବିଭାଗର ଆୟ ବଢ଼ିଅଛି ।  
 ସେହି ବର୍ଷର ଆୟ ନୂତନ ଚେଲିଗ୍ରାଫ ଲାଭକ  
 ପ୍ରସ୍ତୁତ ଏବଂ ଅଧିକା ନିର୍ମାଣ ନିୟୋଗରେ ବ୍ୟୟ  
 ହେବ ଏବଂ ଚନ୍ଦ୍ରାଣ୍ଡ ଚାରମ୍ପାଦ ପଠାଇବା  
 ପ୍ରତି ବର୍ତ୍ତମାନ ଯେଉଁ ଅସୁବିଧା ଘଟିଅଛି ତାହା  
 ବିଦୂରର ହେବ । ଶ୍ରୀଯୁକ୍ତ ମୁଁ ନି ସାହେବ  
 ପ୍ରକାଶ କଲେ ବି ନୂତନ ଜଙ୍ଗଲ ବିଭାଗର  
 ସର୍ବଦର୍ଶନ କାର୍ଯ୍ୟରେ ଦୁଇ ଲକ୍ଷରୁ ବିଛି ଅଳ୍ପ  
 ଟଙ୍କା ଅଧିକା ବ୍ୟୟ ହେବାରେ ଅଧିକା ପ୍ରାୟ  
 ୧୨ ଲକ୍ଷ ଟଙ୍କା ଜଙ୍ଗଲ ରକ୍ଷଣ ଆଦାୟ ହୋଇ-  
 ଅଛି । ଅଥଚ ଜଙ୍ଗଲ ବିଭାଗ ନିମନ୍ତେ ବିଭା-  
 ବକୁ ଆଉ କେତେଜଣ ଜଙ୍ଗଲ ନିର୍ମାଣ  
 ଅଣାଇବାକୁ ଆବଶ୍ୟକ । ନବଶ୍ରୀମେଖ ଏ ବିଷ-  
 ଯରେ ନିଷ୍ପତ୍ତ ମତ ଦେଇ ଜି ପାଇ ବିବେଚନା  
 କରୁଥିବାର କହିଲେ । ସାହାହେତୁ ପ୍ରକ୍ରି-  
 ରାଜ୍ୟରେ ପ୍ରସ୍ତୁତ ହେଉଥିବା ଲକ୍ଷଣ ବିର  
 ଦ୍ୱାସ ଏବଂ ସେହି ଲକ୍ଷଣର କେତେଜଣ ଭେଲ  
 ବ୍ୟବସାୟ ସମ୍ପର୍କରେ ନୂତନ ଆଇନ କରାଗଲା  
 ମନସ୍ତ କରୁଅଛନ୍ତି । ମାନ୍ଦ୍ରାଜର ସହସ୍ୟ ଶ୍ରୀଯୁକ୍ତ  
 ରାଜ ସାହେବ କହିଲେ କି ଦେଶୀୟ ଶ୍ରୀକ୍ଷିପ୍ତ  
 ନକର ବିକାଶକର୍ତ୍ତା ଶ୍ରୀକ୍ଷିପ୍ତର ଆଇନ  
 ସେମାନଙ୍କ ଅଲକ୍ଷ ସମ୍ପ୍ରଦାୟର ଶ୍ରୀକ୍ଷିପ୍ତମାନଙ୍କ  
 ପକ୍ଷରେ ବଡ଼ ବିପ୍ଳବ ହୋଇଅଛି ଏବଂ  
 ଚର୍ଚ୍ଚିତ ସମୋକ୍ଷ ଆବଶ୍ୟକ । କୋର୍ଟିସ ଶ୍ରୀକ୍ଷି  
 କ୍ରମାନ୍ତର କରଣା ପର୍ଯ୍ୟନ୍ତ ସନ ୧୮୯୬-୯୭  
 ରେ ୩ କୋଟି ୬୮ ଲକ୍ଷରୁ ସନ ୧୯୦୦-୧୯୦୧  
 ରେ ୩ କୋଟି ୪୯ ଲକ୍ଷ ଲକ୍ଷିତ ହୋଇଥିବା ।

ଅଥବା ଦାବିକ ୪ ଲକ୍ଷ କରଣା କଥା ଉନ୍ନେଶ  
 କର ଶ୍ରୀଯୁକ୍ତ ଟିଏନବା ସାହେବ କହିଲେ କି  
 ପ୍ରତିବର୍ଷ ଏତେ ଟଙ୍କା ଲୋକଙ୍କ ଦ୍ୱାରା ବାହାର  
 ଦିବା ଗୁରୁତର ବିଷୟ ଅଟେ । ଅଥଚ ମୋଟ  
 ସଲବାସୀମାନେ ଆସୋଟିରେ ମୋକଦମାର  
 ମାମାଂସା କରନେବାର ସୁବିଧା ପାଇଲେ ଏତେ  
 ତତ୍ତ୍ୱ ଖରଚରେ ପଡ଼ିବେ ନାହିଁ ଏବଂ ତତ୍ତ୍ୱ  
 ସେମାନଙ୍କର ଅବସ୍ଥା ବହୁ ଭଲ ହେବ । ପ୍ରଧାନ  
 ସହରମାନଙ୍କ ନିମନ୍ତେ ଯେପରି ସାଲସ ଆଇନ  
 ଜାଣି ହୋଇଅଛି ମୋଟାସଲ ନିମନ୍ତେ ସେପରି  
 ଶ୍ରୀକ୍ଷି ଏ ଆଇନ ହେବା ଉଚିତ ।

### ସାମ୍ବାଦିକ ସମ୍ବନ୍ଧ ।

#### କଲିକତା ଗେଜେଟ ।

ଖୋର୍ଦ୍ଧା ନବ୍ୟ ମାଜିଷ୍ଟ୍ରେଟ ଓ ଜେ, ବଲେସ୍କର ମିଃ  
 ଏ, ଗାନ୍ଧୀ ଗଜ୍ ମାଜିଷ୍ଟ୍ରେଟ ପର୍ଯ୍ୟନ୍ତ ପ୍ରଦେଶର  
 କର୍ତ୍ତବ୍ୟ ପଦରେ ନିୟୁତ୍ତ ହେଲେ ।  
 ସୁସ୍ଥ ଗୋ ମାଜିଷ୍ଟ୍ରେଟ ଓ ଗୋ ବଲେସ୍କର କାର୍ତ୍ତ  
 ସୁସ୍ଥ ଗୋ ମାଜିଷ୍ଟ୍ରେଟ ଅଧିକ ଅଦେଶ ପର୍ଯ୍ୟନ୍ତ ଖୋର୍ଦ୍ଧା ସହକ୍ଷ-  
 ରକ୍ଷକ ଭାବେ ଉପସ୍ଥିତ ହେଲେ ।  
 କୋର୍ଟର ନେତୃ ମାଜିଷ୍ଟ୍ରେଟ ମିଃ ଡ, ଟଏନର ଅଭୀମୀ  
 ମାଜିଷ୍ଟ୍ରେଟ କା ନିପତାୟ ଏକମାତ୍ର ବିଶେଷକର ଉପ  
 ପାଲେ ।  
 ଗୋ ମାଜିଷ୍ଟ୍ରେଟ ଓ ଗୋ ବଲେସ୍କର କାର୍ତ୍ତ ଖୋର୍ଦ୍ଧା  
 କାର୍ତ୍ତବ୍ୟ ମିଃ ଖୋର୍ଦ୍ଧା ଉପସ୍ଥିତପାଇ ପଦରେ ନିୟୁତ୍ତ  
 ହେଲେ ।  
 ମିଃ ଡ, ଏ, ଗୋ କଲିକତାରେ ସେକ୍ସନ ବାଦ୍ୟ  
 ସୁପରିଭେକ୍ଷକ ପଦରେ ଉଚ୍ଚ ଅପ୍ରେଲମାସ ୧୯୦୧  
 ଠାରୁ ନିୟୁତ୍ତ ହେଲେ ।  
 ତାହାପରେ ସନ ଗୋ ବଲେସ୍କର କାର୍ତ୍ତ ମୁକ୍ତ ମିଃ  
 କର୍ତ୍ତବ୍ୟ ନିମନ୍ତେ କୋର୍ଟରୁ ସୁପରିଭେକ୍ଷକ ପଦାନ୍ତ  
 ଦତ୍ତ ହେଲେ ।  
 କାର୍ତ୍ତ କୋର୍ଟର ମାତ୍ର ଗୋ ବାଲେସ୍କର ସର  
 ଦେବଲକ୍ଷଣର ଦେବୀରାମ, ପଦରେ ନିପାତ  
 ହେଲେ ।  
 ଗୋ ମାଜିଷ୍ଟ୍ରେଟ ପଦପଦରେ ଏ ନିକରରେ ସମାଜ  
 ବ୍ୟକ୍ତି ହୋଇଥିବା ଉପସ୍ଥିତ ପଦକ ସନ ଓ ସୁପଦର  
 ପଦସ୍ୟ । ଏସରେ ପ୍ରାଣ ଲକ୍ଷା ନ ହୋଇ କର ଗଜ ବିନ  
 କରୁଥିବା ।  
 ଗୋ ସୁପଦରେ କେବଳ ଉପସ୍ଥିତ ଉଚ୍ଚପାଦ ସମ,  
 ସନକ୍ଷିପ୍ତରେ ସମସ୍ତ ଚୋଇଥିବା । ମତ୍ତ ବିନକ୍ଷିପ୍ତ ନିପା-  
 ଦ୍ୟ ନିମନ୍ତେ ପ୍ରଦାନ ହେବ ।  
 ଏ ନିକରରେ ସମାଜ ସୁରକ୍ଷା ଏ ସମ୍ପ୍ରଦାୟେ ଦୌଶର  
 ସେକ୍ସନ ଉପସ୍ଥିତ ।  
 ଶ୍ରୀଯୁକ୍ତ ନିର୍ମାଣକର ସାହେବ ଗୋ ମୋକଦମାର ଉପସ୍ଥିତ  
 ପଠାଇ ନିକରାବର କର୍ତ୍ତବ୍ୟରେ କର୍ତ୍ତବ୍ୟ କରି ଅପରି  
 ନିମନ୍ତେ କର୍ତ୍ତବ୍ୟ । ସାହେବଙ୍କର ବ୍ୟବ ଓ ମିନାର ଗେଟି  
 ଦେବେ ସମ୍ପୂର୍ଣ୍ଣ ହେବାର କରାଯାଏ ।

ଏଠା କର୍ମକ୍ରମ କର୍ତ୍ତବ୍ୟରେ ବଲେସ୍କର ଉପା ମଧ୍ୟରେ  
 କର୍ତ୍ତବ୍ୟ ହେବା ବାଲେସ୍କର ଉପା ପଥର ଉପାଦାନ ନିମା ହେଉ-  
 ଅଛି । ଶ୍ରୀକ୍ଷି କାର୍ତ୍ତବ୍ୟ ହେବ ।  
 ନିୟୁତ୍ତର ଉପା ଏବଂ ସମ୍ପ୍ରଦାୟର ଅଧିକ ହେବ ଏ ନିର୍ମା  
 ଉପସ୍ଥିତ ହେବ । ସେଠା ନିର୍ମାଣକର ଏକଜଣକ ସମରେ  
 ଉପାଦାନ କରଣା ଉପାଦାନ ନିର୍ମାଣକର ଏବଂ ଦୂରୀକାର ସେ  
 ବିଷୟରେ ଉପସ୍ଥିତ ହେଉଅଛନ୍ତି ଓ ଅଧିକ୍ୟ ବାଦ୍ୟ ଉପାଦାନ-  
 କରଣ ନିମନ୍ତେ ଉପସ୍ଥିତ ନିମନ୍ତେ ଗୋ ବି ସାହେବଙ୍କର  
 ଗୋ ସୋମନାରୀରୁ ମାଜିଷ୍ଟ୍ରେଟ ଓ ସୁପଦ୍ୟ ନିମନ୍ତେ  
 ସୁସ୍ଥ ଉପରେ ବଲେସ୍କର ଗୋ ବି ନିମନ୍ତେ ଉପସ୍ଥିତ  
 ହୋଇଥିବା ଏବଂ ଅଧିକ୍ୟରେ ଏହି ନିମ୍ନ କୋର୍ଟର ଦେବ  
 ଅଛି ।  
 କେଉଁପଦା ନାଲ କର ସୁସ୍ଥ ଉପସ୍ଥିତ ନାଲଗଠେ  
 କର ଓ ନିକରର କର୍ତ୍ତବ୍ୟ ଦିବା ଅଧିକା କରୁଅଛି ।  
 ସୁସ୍ଥାଏ ସେ ଏକକର୍ତ୍ତବ୍ୟ ଉପସ୍ଥିତ ନାଲରେ ସୁସ୍ଥା  
 ସୁସ୍ଥ ଉପସ୍ଥିତ ଦିବା ଅଧିକା କରଣ ।  
 ପଠାମୁଖାରେ ଉପସ୍ଥିତ ଉପସ୍ଥିତ ହୋଇଅଛି ।  
 ତାହା ଉପାଦାନ ଅଦେଶ ବିଶେଷକରେ ବିନୟ  
 ପଦକ୍ଷେପ ଏ ନିକରରେ ଏ ନି ଉପସ୍ଥିତ ହେବ ପଦ-  
 ଅଛି ।  
 ବାଲେସ୍କର ସମାଜକାର୍ତ୍ତବ୍ୟର ପାଠ କରୁ ଓ ସେ ନିକ  
 ରର ଉପକରଣ ହେବ ଏବଂ ନିକରମାନ ଶ୍ରୀକ୍ଷି ବିଏ ସକା  
 କର ହେବ । ଉପସ୍ଥିତ ସରକାରରେ ବିନୟ ଏବଂ  
 ଉପାଦାନ ସମାଜ ଅଧିକ୍ୟ ହୋଇଥିବା । ସୁସ୍ଥ ସେ ଦେବକୁ ଅଧି  
 ମୋକଦମାର ଉପସ୍ଥିତ କରୁଅଛନ୍ତି ।  
 ପେଲର ପଦସ୍ୟ ନିମନ୍ତେ ଉପସ୍ଥିତ ବଲେସ୍କର କୋର୍ଟ  
 ନିକର ଗୋଟିଏ ପାଦା ବିନିଅଛି । ବିନିକରୀରେ ସେ  
 ଉପସ୍ଥିତ ହୋଇଥିବା ସେ ଉପସ୍ଥିତ ବଲେସ୍କର ମା-  
 ନିକ ପଦସ୍ୟ ବିନିକର ଅଧିକ୍ୟ ହୋଇଅଛି ।  
 ଗୋଟିଏ ନିୟୁତ୍ତ ପ୍ରକାଶ ସେ ବିନିକରମାନରେ ଏବଂ  
 ନାଟକାର୍ତ୍ତବ୍ୟ ଭଲ ପଦା ହୋଇଅଛି ଏବଂ କାରଣନାଲ  
 ସହକ୍ଷି କେତେକ ଶିକ୍ଷକ ଓ ଶିକ୍ଷକ ସେ ବିନିକର ହୋଇଅ-  
 ଛନ୍ତି । ଏ ବିଷୟ ଅଧିକ୍ୟ ସକା ବିନିକର ବୃଦ୍ଧିରେ ପଦକ ।  
 ଉପସ୍ଥିତ ବିନା ସ ୧୯୦୧ କେଲେ ଉପସ୍ଥିତ  
 ଠାରେ ଗୋଟିଏରେ ଉପସ୍ଥିତ ପ୍ରଦାନ ନିକର ଅଧିକ୍ୟ ।  
 ପୁଣି ଟି ନିକରେ ଏମନ୍ତ କେବଳେ ନିକର ମାଜିଷ୍ଟ୍ରେଟ ସେ  
 ଦେବେ ନିକା ଚୋଇ ଶ୍ରୀକ୍ଷି ଗୋଟିଏ ଓ କେତେ  
 ନିକର । କେତେଜଣ ନାଲସ୍ୟା ନିକର ମଧ୍ୟରେ ଏବଂ  
 ପଦକ ସମସ୍ତ ବିକ ହୋଇଅଛି ।  
 ଉପସ୍ଥିତ ସେଲ ବିନିକର ଉପାଦାନ କୋର୍ଟର ସଦ୍ୟ  
 ବିନିକା ନାଲସ୍ୟ ବିନିକର ବଲେସ୍କର କର୍ତ୍ତବ୍ୟ  
 ହେଉଅଛି ।  
 ବାଲେସ୍କର ନିକଟ ସୁଧା ଗାମର କାର୍ତ୍ତ ମାଜିଷ୍ଟ୍ରେଟ  
 ନିକରୀକ ସରେ ବିନିକର ବିନିକର ଟିକା ନିକ  
 ନିକା ଅପସ୍ଥିତେ କି ନିକର ପଦ ପାଦସ୍ୟ ।  
 ମାଜିଷ୍ଟ୍ରେଟ ମଧ୍ୟ ବିନିକରରେ ଏକକର ଉପସ୍ଥିତ  
 ବିନିକରୀ ବିନିକର । ବାଲେସ୍କର ବିନିକର ନିକରୀକ  
 ଉପସ୍ଥିତ ଉପସ୍ଥିତ ଉପସ୍ଥିତ ଉପସ୍ଥିତ ।  
 ଗୋଟିଏରେ ମାଜିଷ୍ଟ୍ରେଟ ନିମନ୍ତେ ସରକାର ବାଦ୍ୟ  
 ଦୁଇ କୋଟି ଟଙ୍କା ପଦା ବିନିକର । ମାଜିଷ୍ଟ୍ରେଟ  
 ପ୍ରକର ପଦସ୍ୟ ଟଙ୍କା ବିନିକରୀକ ନିମନ୍ତେ ପଦ ଟଙ୍କା  
 ହୋଇଅଛି ।

ଦୀନକରଣ ମହାଦେବୀ ଉପାସନା କରନ୍ତେ ବନ୍ଧୁ-  
 ବରାଦୁ ସାଧା କରୁ ବାଣୀ ଅନୁରେ ପଢ଼ନ୍ତୁ ଅଛନ୍ତି । ସେ  
 ଅପେକ୍ଷା, ମଧୁପ, ଦୀନାକର ଦେଖି ଦୁଇଦିନ ଏହି  
 ବସୁଧା ସର୍ବଦା ସିଦ୍ଧେ । ପଠାମାତ୍ରର ସୁଧାଳକ ପଢ଼ନ୍ତୁ ।  
 ଦୁଗଳ ସମ୍ପାଦକ ଓ ଅଭାସନାକ୍ଷୀ ଶତକର ପାଠେ  
 ଉଚ୍ଚ ଶିକ୍ଷା ସ୍ୱରା ଓ ୨୦୦୦ ଟଙ୍କା ମୂଲ୍ୟର ବ୍ୟୟନ କାଳେ  
 ଏହି ଦୟାଳୁ କର୍ମରେ କିମ୍ପା କରାଯାଉଥିବୁ ତାହା ବିନା-  
 ଅସ୍ପଷ୍ଟ କରାଯିବ ଏହି ସମ୍ପଦ ଶିକ୍ଷା କମଳେ ଗୋଟିଏ ଶିଳ୍ପ-  
 ବିକ୍ଷିତେ ବ୍ୟୟ ହେବ ଏବଂ ସେହି ବିକ୍ଷିତ ଚାହାଣ ନାମରେ  
 ଉପକ୍ରମୀ ହୋଇ ରହିବ । ଏହି କର୍ମାଳୟ ସେହି ଦୃଢ଼  
 ଉଦ୍ଦେଶ୍ୟକ ସୁଧାଳକ ଧନ୍ୟଦାତା ହେଉଅଛନ୍ତି ।

ବରାଦୁ ଦୁର୍ଲ୍ଲଭ ସାହାଯ୍ୟ କମଳେ କଲେର ମାଗଣା  
 ହାତରେ ଲେଖାଯାଇ ଏ ପର୍ଯ୍ୟନ୍ତ ୨୦ ଲକ୍ଷ ୨୫ ହଜାର  
 ଟଙ୍କା ସଂଗ୍ରହ ହୋଇଅଛି ।

ଶ୍ରୀକୃଷ୍ଣଙ୍କ ପୁତ୍ର ସନ୍ତାନୀୟ ସାହାଯ୍ୟ ପାଣ୍ଡିରେ ବଡ଼ ମାତ୍ର  
 ତା ୫୫ ଲକ୍ଷ ପର୍ଯ୍ୟନ୍ତ ୧୧୭ ଲକ୍ଷ ଟଙ୍କା ବନ୍ଧନରେ ଲେଖା  
 ହୋଇଅଛି । ଉପକ୍ରମକର୍ମାଳୟରୁ ଅଧୋହତ ଲେଖା  
 ଅସୁଅଛି ।

କଲେକ୍ତ ମୁଖ୍ୟମାତ୍ର ସମ୍ରାଜ୍ୟ ସେ ଅଧିକାର ବଦଳ  
 ମୁଖ୍ୟମାତ୍ର ପଦକ୍ଷେପ ଶିକ୍ଷା କମଳେ ଗୋଟିଏ ହଜାର ଟଙ୍କା  
 ସାହାଯ୍ୟ ପାଇବାକୁ ପ୍ରାର୍ଥନା କରିଅଛନ୍ତି । ମାତ୍ର ଉପକ୍ରମ  
 ମେଘ ତାହା ଗାମଧ୍ୟରେ ବନ୍ଧନରେ ।

ହାତୀ ଶିବର ଅନେକ ଶାସ୍ତ୍ରରେ ଉଲ୍ଲେଖିତା କିମ୍ପା ପ୍ରକାର  
 ହୋଇଅଛି ।

ବେଢ଼ାର ପ୍ରଦେଶର ଦାମାପୁରରେ ଦେଉ ଲେଖ ଏମନ୍ତ  
 ପ୍ରକାର ହୋଇଅଛି ସେ ଲେଖନୀରେ ପା ୧୭ ଶାଳୁ  
 ଉପକ୍ରମ ହେଉ ନାହିଁ । ଦେଖିବ ମୁଖ୍ୟ କାମ୍ୟ ରୁ  
 ଉପକ୍ରମ ହେବ । ଅନେକ ଲେଖ ପ୍ରକାର ଉଚ୍ଚ ପଳାଉଅଛନ୍ତି  
 ସାଜପୁର-ସମ୍ପାଦ ।

ବଡ଼ ମାର୍ଗମାତ୍ର ତା ୨୮ ଲକ୍ଷ ରୁଧିକାର ମଧୁ କୁଣ୍ଡ ସମ୍ପୋ-  
 ତନୀ ଉପକ୍ରମରେ ଏଠା ଦୈନିକୀ ନିକାର ତଥାପମେଧ  
 ଦାସରେ ବାରୁଣୀ ଗୋର ପଢ଼ନ୍ତୁ ଗେହରେ ପ୍ରାୟ ଦାସ  
 ହଜାର ପର୍ଯ୍ୟନ୍ତ ଯାତ୍ରୀ ହୋଇଅଛନ୍ତି ଏବଂ ଦିଗେଷ ଗୋର  
 ନି ହଜାର ଯାତ୍ରୀ ସମ୍ପାଦ ଏବେ ବନ ହୋଇଅଛି ।

ଏଠା ମୁଖ୍ୟ ଅବାଦକର ସେଇପ୍ରକାର ମୁଖ୍ୟ ଓ ଦାହେ-  
 ଦୁର ଓ ହଜାର ଶ୍ରୀ ଉପକ୍ରମରେ ମିତ୍ର ଉପକ୍ରମ ମୁଖ୍ୟପୁତ୍ର  
 କବର ହୋଇ ଯିବାକୁ ଏହାପରି ମୁଖ୍ୟପୁତ୍ରର ସେଇପ୍ରା-  
 ଦାଉ ଶ୍ରୀ କବରର ଦାସ ସେଇପ୍ରକାର ଓ ଏଠାକାର ଅପ  
 ବିକ୍ରମ ହୋଇଅଛି ଶ୍ରୀ ଦୟାଳୁ ସିଂହ ନାମର କର୍ମ କରୁ-  
 ଅଛନ୍ତି ।

ଅପର ପ୍ରକାର ଉପକ୍ରମରେ ମୈତ୍ରର ଦାସୀଦାର ନାମର  
 ନାମର ମଧ୍ୟମା ଉପକ୍ରମରେ ପ୍ରମାଣ ଦେବା ଶେଷ ହୋଇ  
 ବେଳର ସମ୍ପଦ ଦେଖା ଅପେକ୍ଷାରେ ଶିଳ୍ପ ପଢ଼ି ଅନ୍ୟ ଦୁଇଜଣ  
 ପଠାଦାରର ଦୁର୍ଲ୍ଲଭେ ସମ୍ପଦ ଦେଖା ଟଙ୍କା ଦେଇଅବାଧ  
 ନାମର ଦାସ ହୋଇଅଛି । ଦୋହରୁ ନିକାର ଅଧିକତ  
 ଲେଖ ଦାସୀଦାର କର୍ମରେ ନିକ୍ରମ ହୋଇଅବାଧ ଏପରି  
 ଲେଖନୀ ହେଉଅଛି ।

ଆମରେ ଦେଖି ଦେଖି ଅଧିକ ଦାସୀଦାର ଦେବ  
 ଶିଳ୍ପ କର ସେଇପ୍ରକାର ମାତ୍ରର ଲେଖନୀରେ ଉପକ୍ରମ  
 ଓ ଲେଖ ଅଧିକତ ଦାସୀଦାର ପ୍ରକାର ନାମରେ ଦାସୀଦାର  
 ଗ୍ରାମର ଯାତ୍ରୀଙ୍କ ସଂଖ୍ୟା ଏଠା ପଢ଼ନ୍ତୁ ସର୍ବାଧିକ ଦାସୀଦାର

ନାଲକ କରାଯିବ କି ଦେଲେ ମାତ୍ରର ଉପକ୍ରମ ଦେଖି  
 ନିମନ୍ତେ ଟଙ୍କା ଦେଇ ଏହାପରି ଉପକ୍ରମ ଦେଇ ବାଣୀ ପଠନା  
 ହେଉନା ଦେଇ ନାଲକ ଓ ଉପକ୍ରମ କରି କବଚ ବଳ  
 ରାଣି ପରେ ଉପକ୍ରମନାମକ ଅଧୋହତେ ଉପକ୍ରମେ  
 କରାଯାଏ ମାତ୍ରର ଉପକ୍ରମ ।

ପ୍ରେସ୍‌ର ପଞ୍ଜୀକରଣ ।

ପଞ୍ଜୀକରଣକ ମହାମତ୍ର ନିମନ୍ତେ ଅପ୍ରେ-  
 ମାନେ ଦାୟିତାକୁ ।

ଶ୍ରୀ ଶ୍ରୀକୃଷ୍ଣ ଉତ୍କଳପାଠକା ପଞ୍ଜୀକରଣ ମହାମତ୍ର  
 ସମାପେଷୁ  
 ଦୋଷମ୍ଭୁ ।

ଓଡ଼ିଶା ପଞ୍ଜୀକରଣ ଦ୍ରାଘିଣ ଓ ଦକ୍ଷିଣ ଗଡ଼ି  
 ଦାୟିତ୍ୱମାନଙ୍କ ଅନେକ ନିମନ୍ତେ ନିମ୍ନଲିଖିତ  
 ଦାୟିତ୍ୱ ପ୍ରକାର ଅପେକ୍ଷା ସମ୍ପର୍କରେ ସ୍ଥାନ  
 ପ୍ରଦାନ କଲେ ଦିଗେଷ ଉପକ୍ରମ ହେବ ।

୧ । ଓଡ଼ିଶାରେ ସେହି କ୍ରମାନ୍ୱୟ କାୟସ୍ତ  
 ଅପେକ୍ଷା, ସେମାନଙ୍କର ଉପକ୍ରମ କପର । ଏବଂ  
 ସେମାନେ ବା କେହି ଶ୍ରେଣୀୟ ସେମାନଙ୍କ  
 ସଙ୍ଗେ ଓଡ଼ିଶା ପଞ୍ଜୀକରଣ ଦାୟିତ୍ୱମାନଙ୍କର  
 ପରିଶ୍ରମାଦି କାର୍ଯ୍ୟ ହୋଇ ଯାରେ କି ନା ?

୨ । ସେମାନଙ୍କ ପୁସ୍ତକର ବନ୍ଧନଦେଖି  
 ଦ୍ରାଘିଣ ସେହି ଶ୍ରେଣୀକୁ ଓଡ଼ିଶା ପଞ୍ଜୀକରଣ ଗଡ଼ି  
 ଦାୟିତ୍ୱମାନଙ୍କର ପୁସ୍ତକର ସେହି ଶ୍ରେଣୀୟ  
 କି ନା ?

୩ । ଓଡ଼ିଶା ପଞ୍ଜୀକରଣ ଗଡ଼ି ଦାୟିତ୍ୱମାନଙ୍କ  
 ପୁସ୍ତକର କ୍ରମାନ୍ୱୟ ନିମନ୍ତେ ପୁସ୍ତକର ଗୋର  
 ହତ୍ୟ କରି ପାରିଲୁ କି ନା ? ଏବଂ କ୍ରମାନ୍ୱୟ-  
 ମାନଙ୍କ ପୁସ୍ତକର ଦକ୍ଷିଣ ଗଡ଼ି ଦାୟିତ୍ୱମାନଙ୍କ  
 ପୁସ୍ତକର ଯଜ୍ଞକାର କରି ପାରିଲୁ କି ନାହିଁ ?

୪ । ଯଦି କୌଣସି ଓଡ଼ିଶା ପଞ୍ଜୀକରଣ ଗଡ଼ି  
 ଦାୟିତ୍ୱ କ୍ରମାନ୍ୱୟମାନଙ୍କ ସଙ୍ଗେ ବନ୍ଧନା କରି  
 ସମାଜରୁତ ହୋଇଥାଏ ତେବେ ତାହାର  
 ସାଜକ ସମାଜରୁତ ହେବ କି ନାହିଁ ?

ପରିଶେଷରେ ସମସ୍ତ ଓଡ଼ିଶା ପଞ୍ଜୀକରଣ ଦାୟିତ୍ୱ  
 ଦ୍ରାଘିଣ ଓ ଦକ୍ଷିଣ ଗଡ଼ି ଦାୟିତ୍ୱମାନଙ୍କ ସ୍ୱାର୍ଥନା  
 ସେ ସେମାନେ ସେମାନଙ୍କର ପ୍ରକ୍ରିତ ପ୍ରକ୍ରେ ସ୍ୱ-  
 ସମ୍ପର୍କେ ସମାଜରେ ଏକତ୍ର ହେବାକୁ ମାମାତ୍ର  
 କରାଯିବେ ଗ୍ରାମଦର୍ଶୀ ଅନେକ ଅପକ୍ରମ ବ୍ୟକ୍ତି  
 ଅନେକ ସମୟରେ ଅଧିକତା ଦୋଷ କପର  
 ପ୍ରକ୍ରିୟାମାନଙ୍କ ଦାୟିତ୍ୱ ସମାଜ ନିୟମରୁ  
 ରକ୍ଷା ପାଇବେ ଏବଂ ଅଧିକ ମଧ୍ୟ ଅଧିକ ଅଧିକ

ସେ କଟକର ଦକ୍ଷିଣ ଗଡ଼ି ଦାୟିତ୍ୱମାନଙ୍କ ସମ୍ପର୍କେ  
 ନିମ୍ନ ସମାଜ ଏହାର ଅପ୍ରାପ୍ତ ପ୍ରକାରର ଉପକ୍ରମ  
 କରାଯାଏ ଅବଦେଶା ପ୍ରକ୍ରିୟା କରାଯାଏ ନାହିଁ ।

କଟକ } ଦକ୍ଷିଣ  
 ୧୯୦୦ମସିହା } ଦୁର୍ଲ୍ଲଭେ ସମ୍ପଦ

ଶ୍ରୀକୃଷ୍ଣ ଉତ୍କଳ ପାଠକା ସମ୍ପାଦକ ମହାମତ୍ର  
 ସମାପେଷୁ

ମହାମତ୍ର !  
 ୧୯୦୦ମସିହାରେ ପୁସ୍ତକ ଲେଖନୀଙ୍କ  
 ପ୍ରାଧିକାର ପରମପୁସ୍ତକ ପରିଚାଳକାଦିଙ୍କର ଉପକ୍ରମ  
 କର ମଧୁପୁତ୍ର ଶ୍ରୀ ସ୍ୱାମୀ ମହାମତ୍ର ପଦ ସିଦ୍ଧି  
 ଗୁଣୀ ଉପକ୍ରମରେ ଯାହା ଉପକ୍ରମ ନିମନ୍ତେ  
 ସେ ବିଷୟରେ ସନ୍ଦେହ ହେବାକୁ ସୁପରିକାର  
 ବାଧ୍ୟ ପ୍ରଦାନ କରି ପଡ଼ିଥିଲେ ସ୍ଥାନ  
 ପ୍ରଦାନ କରି ବଧନ କରାଯା ହେବେ । ଯଥା  
 ସ୍ୱର୍ଣ୍ଣାକ୍ରମଦୋଷମ୍ଭୁ ।

ମାତ୍ରକ୍ରମରୁ ଉପକ୍ରମ ରକ୍ଷାକରେ ଯଦି ଉପକ୍ରମ  
 ଦୌମୋ ବା ଅ ଉପକ୍ରମ କରାଯାଏ ଦୁର୍ଲ୍ଲଭ-  
 ତ୍ୱମ୍ । ଉପା ନାହିଁ ଉପକ୍ରମ ପଳାଉଅଛି ।  
 ବିବରଣୀ ସେଇଟା ଗୋଟିଏ ବିବରଣୀରୁ ମୋ-  
 ତ୍ୱମ୍ । ଅର୍ଥସମ୍ପାଦନା ଯଦି ମାତ୍ରକ୍ରମରୁ ଉପକ୍ରମ  
 ଅଧିକ ଲେଖନୀଦ୍ୱାରା ଉପକ୍ରମ ପ୍ରାୟେ  
 ସ୍ଥାନ କରାଯାଏ ଗୁଣ୍ୟ ହେବେ । ମହା-  
 କ୍ରମାଦେଶରେ ବିବରଣୀ ସମାପେଷୁ ।

ଲେଖନୀ ସ୍ୱାମୀ ବିବରଣୀ ଦେଖି ଉପକ୍ରମ  
 ଅର୍ଥସମ୍ପାଦନା ପ୍ରକାର ଅଧିକ ଉପକ୍ରମ  
 ଉପକ୍ରମରୁ ଉପକ୍ରମ ବିବରଣୀ ଦେଖି  
 ଉପକ୍ରମରୁ ଉପକ୍ରମ ବିବରଣୀ ଦେଖି  
 ଉପକ୍ରମରୁ ଉପକ୍ରମ ବିବରଣୀ ଦେଖି

ଲେଖନୀ ସ୍ୱାମୀ ବିବରଣୀ ଦେଖି ଉପକ୍ରମ  
 ଅର୍ଥସମ୍ପାଦନା ପ୍ରକାର ଅଧିକ ଉପକ୍ରମ  
 ଉପକ୍ରମରୁ ଉପକ୍ରମ ବିବରଣୀ ଦେଖି  
 ଉପକ୍ରମରୁ ଉପକ୍ରମ ବିବରଣୀ ଦେଖି  
 ଉପକ୍ରମରୁ ଉପକ୍ରମ ବିବରଣୀ ଦେଖି

ଲେଖନୀ ସ୍ୱାମୀ ବିବରଣୀ ଦେଖି ଉପକ୍ରମ  
 ଅର୍ଥସମ୍ପାଦନା ପ୍ରକାର ଅଧିକ ଉପକ୍ରମ  
 ଉପକ୍ରମରୁ ଉପକ୍ରମ ବିବରଣୀ ଦେଖି  
 ଉପକ୍ରମରୁ ଉପକ୍ରମ ବିବରଣୀ ଦେଖି  
 ଉପକ୍ରମରୁ ଉପକ୍ରମ ବିବରଣୀ ଦେଖି

ଲେଖନୀ ସ୍ୱାମୀ ବିବରଣୀ ଦେଖି ଉପକ୍ରମ  
 ଅର୍ଥସମ୍ପାଦନା ପ୍ରକାର ଅଧିକ ଉପକ୍ରମ  
 ଉପକ୍ରମରୁ ଉପକ୍ରମ ବିବରଣୀ ଦେଖି  
 ଉପକ୍ରମରୁ ଉପକ୍ରମ ବିବରଣୀ ଦେଖି  
 ଉପକ୍ରମରୁ ଉପକ୍ରମ ବିବରଣୀ ଦେଖି

ଉଚ୍ଚଶିକ୍ଷା ବିଭାଗରେ ବ୍ୟବସ୍ଥାପକ ଦାୟିତ୍ଵ ଲାଭ କରିବା ପାଇଁ ଉପଯୋଗୀ ଓ ସା ସର୍ବୋତ୍ତମ ବିଦ୍ୟାଳୟରେ ଉପାଧ୍ୟକ୍ଷ ଭାବେ କାର୍ଯ୍ୟ କରିବା ପାଇଁ ପ୍ରତ୍ୟେକ ବ୍ୟବସ୍ଥାପକ ଉପାଧ୍ୟକ୍ଷଙ୍କୁ ପ୍ରତ୍ୟେକ ବ୍ୟବସ୍ଥାପକ ପାଠ୍ୟପୁସ୍ତକ ପ୍ରଦାନ କରିବାକୁ ପଡ଼ିବ । ଉପାଧ୍ୟକ୍ଷଙ୍କୁ ପ୍ରତ୍ୟେକ ବ୍ୟବସ୍ଥାପକ ପ୍ରଦାନ କରିବାକୁ ପଡ଼ିବ । ଉପାଧ୍ୟକ୍ଷଙ୍କୁ ପ୍ରତ୍ୟେକ ବ୍ୟବସ୍ଥାପକ ପ୍ରଦାନ କରିବାକୁ ପଡ଼ିବ ।

୧୯୦୦-୧୯୦୧ । କ । ଶ୍ରୀ ସଦାଶିବ ଶର୍ମା

ମୂଲ୍ୟପତ୍ର ।

ଶ୍ରୀ ରାମ କମଳାକାନ୍ତ ବୋଧାୟକ	୫.୦୦
ଶ୍ରୀ ରାମ କମଳାକାନ୍ତ ବୋଧାୟକ	୫.୦୦
ଶ୍ରୀ ରାମ କମଳାକାନ୍ତ ବୋଧାୟକ	୫.୦୦
ଶ୍ରୀ ରାମ କମଳାକାନ୍ତ ବୋଧାୟକ	୫.୦୦
ଶ୍ରୀ ରାମ କମଳାକାନ୍ତ ବୋଧାୟକ	୫.୦୦
ଶ୍ରୀ ରାମ କମଳାକାନ୍ତ ବୋଧାୟକ	୫.୦୦
ଶ୍ରୀ ରାମ କମଳାକାନ୍ତ ବୋଧାୟକ	୫.୦୦
ଶ୍ରୀ ରାମ କମଳାକାନ୍ତ ବୋଧାୟକ	୫.୦୦
ଶ୍ରୀ ରାମ କମଳାକାନ୍ତ ବୋଧାୟକ	୫.୦୦
ଶ୍ରୀ ରାମ କମଳାକାନ୍ତ ବୋଧାୟକ	୫.୦୦

ବିଜ୍ଞାପନ ।

ଉଚ୍ଚଶିକ୍ଷା ବିଭାଗରେ ବ୍ୟବସ୍ଥାପକ ଦାୟିତ୍ଵ ଲାଭ କରିବା ପାଇଁ ଉପଯୋଗୀ ଓ ସା ସର୍ବୋତ୍ତମ ବିଦ୍ୟାଳୟରେ ଉପାଧ୍ୟକ୍ଷ ଭାବେ କାର୍ଯ୍ୟ କରିବା ପାଇଁ ପ୍ରତ୍ୟେକ ବ୍ୟବସ୍ଥାପକ ଉପାଧ୍ୟକ୍ଷଙ୍କୁ ପ୍ରତ୍ୟେକ ବ୍ୟବସ୍ଥାପକ ପ୍ରଦାନ କରିବାକୁ ପଡ଼ିବ । ଉପାଧ୍ୟକ୍ଷଙ୍କୁ ପ୍ରତ୍ୟେକ ବ୍ୟବସ୍ଥାପକ ପ୍ରଦାନ କରିବାକୁ ପଡ଼ିବ । ଉପାଧ୍ୟକ୍ଷଙ୍କୁ ପ୍ରତ୍ୟେକ ବ୍ୟବସ୍ଥାପକ ପ୍ରଦାନ କରିବାକୁ ପଡ଼ିବ ।

୧୯୦୦-୧୯୦୧ । କ । ଶ୍ରୀ ଅକ୍ଷୟକାନ୍ତ ଦାଶ

NOTICE

Wanted a Hindu Passed Com- pounder for the Puri Pilgrim Hospital on a salary of Rs. 15 a month. Applications will be received by the undersigned up to the 30th of April 1900.

Preference will be given to pure Hindus.

Jagabandhu Patnaik, Vice Chairman.

NOTICE.

Wanted a Draftsman for the Angul District Engineer's Office at Dhenkanal on a salary of Rs 20 per month. None need apply who has not passed the Survey Standard Examination and has no experience in drawing out plans from sketches and estimates from plans &c. Preference will be given to one having a fair knowledge in English.

Applications with testimonials will be received up to the 15th April 1900.

Dist. Engr's office Dhenkanal 22-3-1900 By order Chandra Sekher Pany, Head Clerk & Accountant.

ବିଜ୍ଞାପନ ।

ଏହି ସୋନପୁର ଗଜପତି ସମ୍ପ୍ରଦାୟରେ ଉପାଧ୍ୟକ୍ଷ ଦାୟିତ୍ଵ ଲାଭ କରିବା ପାଇଁ ଉପଯୋଗୀ ଓ ସା ସର୍ବୋତ୍ତମ ବିଦ୍ୟାଳୟରେ ଉପାଧ୍ୟକ୍ଷ ଭାବେ କାର୍ଯ୍ୟ କରିବା ପାଇଁ ପ୍ରତ୍ୟେକ ବ୍ୟବସ୍ଥାପକ ଉପାଧ୍ୟକ୍ଷଙ୍କୁ ପ୍ରତ୍ୟେକ ବ୍ୟବସ୍ଥାପକ ପ୍ରଦାନ କରିବାକୁ ପଡ଼ିବ । ଉପାଧ୍ୟକ୍ଷଙ୍କୁ ପ୍ରତ୍ୟେକ ବ୍ୟବସ୍ଥାପକ ପ୍ରଦାନ କରିବାକୁ ପଡ଼ିବ । ଉପାଧ୍ୟକ୍ଷଙ୍କୁ ପ୍ରତ୍ୟେକ ବ୍ୟବସ୍ଥାପକ ପ୍ରଦାନ କରିବାକୁ ପଡ଼ିବ ।

P. R. S. D. Raja Bahadur and Fendatory chief Sonepur State.

NEW YORK LIFE INSURANCE COMPANY.

Is the property of the Policy Holders and all profits made are allotted to them. A safe and profitable investment.—For full particulars apply to

H. J. BELL, Agent, Cuttack.

ବିଜ୍ଞାପନ ।

ଉଚ୍ଚଶିକ୍ଷା ବିଭାଗରେ ବ୍ୟବସ୍ଥାପକ ଦାୟିତ୍ଵ ଲାଭ କରିବା ପାଇଁ ଉପଯୋଗୀ ଓ ସା ସର୍ବୋତ୍ତମ ବିଦ୍ୟାଳୟରେ ଉପାଧ୍ୟକ୍ଷ ଭାବେ କାର୍ଯ୍ୟ କରିବା ପାଇଁ ପ୍ରତ୍ୟେକ ବ୍ୟବସ୍ଥାପକ ଉପାଧ୍ୟକ୍ଷଙ୍କୁ ପ୍ରତ୍ୟେକ ବ୍ୟବସ୍ଥାପକ ପ୍ରଦାନ କରିବାକୁ ପଡ଼ିବ । ଉପାଧ୍ୟକ୍ଷଙ୍କୁ ପ୍ରତ୍ୟେକ ବ୍ୟବସ୍ଥାପକ ପ୍ରଦାନ କରିବାକୁ ପଡ଼ିବ । ଉପାଧ୍ୟକ୍ଷଙ୍କୁ ପ୍ରତ୍ୟେକ ବ୍ୟବସ୍ଥାପକ ପ୍ରଦାନ କରିବାକୁ ପଡ଼ିବ ।

ଅଲଞ୍ଜାରସାର ।

କାମଗ୍ରାହୀ ସୁଯୋଗ୍ୟ ଉଚ୍ଚଶିକ୍ଷା ବିଭାଗରେ ବ୍ୟବସ୍ଥାପକ ଦାୟିତ୍ଵ ଲାଭ କରିବା ପାଇଁ ଉପଯୋଗୀ ଓ ସା ସର୍ବୋତ୍ତମ ବିଦ୍ୟାଳୟରେ ଉପାଧ୍ୟକ୍ଷ ଭାବେ କାର୍ଯ୍ୟ କରିବା ପାଇଁ ପ୍ରତ୍ୟେକ ବ୍ୟବସ୍ଥାପକ ଉପାଧ୍ୟକ୍ଷଙ୍କୁ ପ୍ରତ୍ୟେକ ବ୍ୟବସ୍ଥାପକ ପ୍ରଦାନ କରିବାକୁ ପଡ଼ିବ । ଉପାଧ୍ୟକ୍ଷଙ୍କୁ ପ୍ରତ୍ୟେକ ବ୍ୟବସ୍ଥାପକ ପ୍ରଦାନ କରିବାକୁ ପଡ଼ିବ । ଉପାଧ୍ୟକ୍ଷଙ୍କୁ ପ୍ରତ୍ୟେକ ବ୍ୟବସ୍ଥାପକ ପ୍ରଦାନ କରିବାକୁ ପଡ଼ିବ ।

ପ୍ରୟୋଜନୀୟ ପୁସ୍ତକ ।

ଉଚ୍ଚଶିକ୍ଷା ବିଭାଗରେ ବ୍ୟବସ୍ଥାପକ ଦାୟିତ୍ଵ ଲାଭ କରିବା ପାଇଁ ଉପଯୋଗୀ ଓ ସା ସର୍ବୋତ୍ତମ ବିଦ୍ୟାଳୟରେ ଉପାଧ୍ୟକ୍ଷ ଭାବେ କାର୍ଯ୍ୟ କରିବା ପାଇଁ ପ୍ରତ୍ୟେକ ବ୍ୟବସ୍ଥାପକ ଉପାଧ୍ୟକ୍ଷଙ୍କୁ ପ୍ରତ୍ୟେକ ବ୍ୟବସ୍ଥାପକ ପ୍ରଦାନ କରିବାକୁ ପଡ଼ିବ । ଉପାଧ୍ୟକ୍ଷଙ୍କୁ ପ୍ରତ୍ୟେକ ବ୍ୟବସ୍ଥାପକ ପ୍ରଦାନ କରିବାକୁ ପଡ଼ିବ । ଉପାଧ୍ୟକ୍ଷଙ୍କୁ ପ୍ରତ୍ୟେକ ବ୍ୟବସ୍ଥାପକ ପ୍ରଦାନ କରିବାକୁ ପଡ଼ିବ ।

# ବିଜ୍ଞାପନ । ଉଦ୍‌ଯୋଗୀ ସମିତିର

ଉତ୍କାରର ଅଧିକାଂଶ

ଜିନିଷ ଦେଖା

ଦେଖା ଜିନିଷ,

ଗୁଣ୍ଡ ଅବଶ୍ୟ ଭଲ

ଦାମ ମଧ୍ୟ ଶସ୍ତା !

# ଉଦ୍‌ଯୋଗୀ ସମିତିର

ଉତ୍କାର

କଟକ ଅଦାଲତ ନିକଟରେ

ଉତ୍କରଟା ନାହିଁ, କାଳିକ କୁ ନାହିଁ

ମନରେ ବିଚ୍ଛିନ୍ନୋକା ରହେ ନାହିଁ

ନୂଆ ଆମଦାନୀ

ଗ୍ରୀଷ୍ମକାଳର ଉପଯୋଗୀ

ନାନାଦି ଦେଖା ଲୁଗା

ଟୁଇଲ, ଟୁଇଡ, ଛୁଟି, ଚପରୁ

କାପଡା ଇତ୍ୟାଦି ।

## ବନାରସୀମାଳ ।

ବନାରସ ନଗରସ୍ଥ ଅମ୍ବର ଏହି ବାଣିଜ୍ୟ କୋଠିରେ ଉତ୍କଳ ମୂଲ୍ୟରେ ସମସ୍ତଦ୍ୱାରା ବନାରସୀ ମାଲ ଗୁଣ୍ଡର ନାନାପ୍ରକାର ଗୁଣ୍ଡା ଉପିଦାନମାନଙ୍କୁ ବସ୍ତୁସ୍ତରରେ ବହୁକାଳରୁ ମାଲି ଯୋଗାଇ ଅସୁଅର୍ତ୍ତ । ବାମଣୀ, ବେମୁଣ୍ଡର, ଅଠମୁଣ୍ଡର, ଗୁଣ୍ଡଗଡ଼, ସତେଲକଳା ପ୍ରଭୃତିର ଗୁଣ୍ଡମାନଙ୍କ ନିକଟରେ ତତ୍ତ୍ୱ ବଳେ ଅମ୍ବର ଶାଢ଼ି ବାରକାରର ନିଆ ନିଶା ପଡ଼ିବ ।

ଅମ୍ବର ବାଣିଜ୍ୟ କୋଠିରେ ବହୁସ୍ୱ ସଦାସେ ସଦା ପ୍ରସ୍ତୁତ ଥିବା ବନାରସୀ ଶାଢ଼ି, ଖୋଳ, ଗୋଟି, ଗୋଗା, ଡଂଖାପ, ବାପ୍ପା, ସର୍ଦ୍ଦୀ ଦୋପଟା ମଲଲ, ଶିରରେ ବାଜକାର ଯେଟା, ଲୁମ୍ପାଲ, ସାଲ ଏବଂ ନାନାପ୍ରକାର ଉତ୍କଳ ଶକ୍ତ ଅଗ୍ରଣ୍ୟ ପ୍ରକାର ଗୁଣ୍ଡା ସୁଦ୍ଧା ଗୁଣ୍ଡାର ବାସନ, ଦାଗର ଗୁଣ୍ଡା ପ୍ରଭୃତି ବସ୍ତୁ ଅନୁସାରେ ତତ୍ତ୍ୱର ବସନ ଦେଉଁ । ବସନ ଦେବାବେଳେ ଅନୁମାଳକ ମୂଲ୍ୟର ତତ୍ତ୍ୱାଂଶ ଅଗ୍ରୀମ ଦେବାକୁ ଦେବ । ଦେହ ଦେଖା ମାଲ କିମ୍ବଦନ୍ତୀର ଉଚ୍ଚା କର ପକ୍ଷ ଲେଖିଲେ ଅମ୍ବର କର୍ମଗୁଣ ବା ଅନୁ ସ୍ୱୟଂ ସାଲ ପାରିବ ।

ତ୍ରାକରେ ପକ୍ଷ ପଠାଇ ପଦାର୍ଥ ମଗାଇଲେ ମାଲ ଦେଉଁ ଠିକଣାରେ ବ ଉପାୟରେ ( ଅର୍ଥାତ୍ ତ୍ରାକରେ ବ ରେଲରେ ) ପଠାଇବାକୁ ଦେବ ଲେଖିବା ଅବଶ୍ୟକ । ଉତ୍କଳରେ ବସେଣ ବାରକାର ସୁଦ୍ଧା ଜଣେ ଓଡ଼ିଆ ମୋକ୍ଷର ଉତ୍କଳ, ସୁଗନ୍ଧ ଓ ଉତ୍କଳରେ ପକ୍ଷ ଲେଖିଲେ ଚଳିବ, ମାଟି ଲିପାପା ଉପରେ ଅମ୍ବର ଦାମ ଓ ଠିକଣା ହୁଇ ବା ଇଂରାଜରେ ଲେଖିଲେ କିମ୍ବଦନ୍ତୀରେ ଅମ୍ବର ବସ୍ତୁଗତ ଦେବ । ଦେଲୁପେବଲେ ପାରିସଲରେ ମଧ୍ୟ ମାଲ ପଠାଇ ଏବଂ ପସନ କ ଦେଲେ ଯେଉଁତ ଉପଯାଏ ।

ଶ୍ରୀ ପାନୁମାଲ ଗୋଳାକାଥ,  
ଭୁଞ୍ଜନ ପାଟକ, ବନାରସ ପିଠି ।

ନିମ୍ନପ୍ରାୟମେଷ, ଅପରପ୍ରାୟମେଷ, ବର୍ଣ୍ଣା-ରୁଧିର ଏବଂ ମାଲନର ସୁଲର ଆଠାପ୍ରସ୍ତକ ଏବଂ ବହିର ବ୍ୟାଜୀ ଉତ୍କଳ ମୂଲ୍ୟରେ କଟକ ପ୍ରିଣ୍ଟିଂ-ପ୍ରେସ୍‌ର ସୁସ୍ତକ ଦୋକାନରେ ବହୁସ୍ୱ ଦେଉଅଛି । ମୋସସଲର ପ୍ରାଦେଶିକଙ୍କୁ ପ୍ରଭୃତି ପରମାଣରେ କଟିସର ଦିଅଯାଏ । ନାନାପ୍ରକାର କାଗଜ, ପେନ୍‌ସିଲ, ଚଲମ, ଦୁଆର, ପ୍ରଭୃତି ସୁଲ ଏବଂ ବଦର୍ଣ୍ଣମେଷଙ୍କ ଅପସରେ ଲେଖିବାର ସାବନସ୍ୱ ସରଞ୍ଜାମମାନ ସୁଲର ମୂଲ୍ୟରେ ଅମ୍ବ କଟକରେ ଦେବ । ଇତ ।

ଶ୍ରୀ ଗୌରୀସର ବସ୍ତୁ ।  
ସେକେଟିଆ ।

## ସତକ ମହାଭାରତ ।

ସମ୍ପୂର୍ଣ୍ଣ ଅଷ୍ଟାଦଶସର୍ଗର ମୁଦ୍ରାକରଣାର୍ଥେ ଶେଷ ହୋଇଅଛି । ତହିଁର ମୂଲ୍ୟ ଏବଂ ସାରକୁ ଟ ୧୨/୩/ ଓ ପ୍ରତ୍ୟେକ ସର୍ଗର ମୂଲ୍ୟ ନିମ୍ନଲିଖିତରୂପେ ଅଛି ଯଥା:—

୧ ଅଦ୍ୟ ପର୍ବ	ଟ ୨୩
୨ ମଧ୍ୟ ପର୍ବ	ଟ ୨୩
୩ ସରା ପର୍ବ	ଟ ୨୩
୪ କର ପର୍ବ	ଟ ୨୩
୫ ଉତ୍କଳ ପର୍ବ	ଟ ୧୩
୬ ଉଦ୍‌ଯୋଗ ପର୍ବ	ଟ ୧୩
୭ ଗୁଣ୍ଡ ପର୍ବ	ଟ ୧୩
୮ ଦ୍ରୋଣ ପର୍ବ	ଟ ୧୯
୯ ବର୍ଣ୍ଣ ପର୍ବ	ଟ ୦/୩
୧୦ ଶଲ୍ୟ ପର୍ବ	ଟ ୦/୩
୧୧ ଦ୍ରୋଣ ପର୍ବ	ଟ ୦/୩
୧୨ କାନ୍ଧିବିବା ବା ଦ୍ରୈବ ପର୍ବ	ଟ ୦/୩
୧୩ ୧୪ ଦ୍ରୋଣ ଓ ଶାନ୍ତି ପର୍ବ	ଟ ୦/୩
୧୫ ୧୬ ଅଶ୍ୱତ୍ଥୀ ଓ ଅବମେଧ ପର୍ବ	ଟ ୦/୩
୧୭ ଦୁଃଶୀ ପର୍ବ	ଟ ୦/୩
୧୮ ସର୍ଗାଦେବତା ପର୍ବ	ଟ ୦/୩

## ନିଜନପସ୍ତକ । ଦୁଇସଂଖ୍ୟାକ ।

ଅଗ୍ରସର	ଅଗ୍ରସର	ଅଗ୍ରସର
ମୂଲ୍ୟ ଟ ୦/୩	ଦୁଇଅଣା	
ଦୀର୍ଘକାଳୀ ପୁନର୍ମୁଦ୍ରଣ	ଟ ୧୯	
ଅଧ୍ୟାତ୍ମସମାୟମ (କଲିକତାପଞ୍ଚନାୟକଦ୍ୱାରା)	ଟ ୨୯	
ସର୍ଦ୍ଦୀର ଅମରକୋଷ ଆକାଶ		
ପଦ୍ୟାନୁବାଚ	ଟ ୧୩	
କଟକ ଶିକ୍ଷାଦାନ	ଟ ୦/୩	
କଟକ ପ୍ରିଣ୍ଟିଂ-ପ୍ରେସ୍‌ର ସୁସ୍ତକାଳସ୍ୱରେ		
କଟକ ଦେଉଅଛି ।		

ଉତ୍କଳ ବାସକାର ବଞ୍ଚିତ ଉପାଳବାସ ଶାଢ଼ି ଚଳଇଣ୍ଡିରରୂପେ ଧାର୍ଯ୍ୟ ହୋଇଅଛି, ଯଥା:—  
ପ୍ରଥମଥର ସଦାସେ  
ଧାତସ୍ତର ଟ ୦/୩  
ଅଧସ୍ତର ଟ ୨୯  
ପୂର୍ଣ୍ଣ ଏବଂ ସୁସ୍ତର ଟ ୩୯

ମାଟି ବୋଗସ ବଞ୍ଚିତ ଯେତେ ଶୁଦ୍ଧ ଦେଲେ, ତହିଁର ଶାଢ଼ି ଟ ୦/୩ ଶାଢ଼ି ଲିଖା ଦେବ ନାହିଁ । ଦୁଇସ୍ତର ଓ ତୁଳସ୍ତର ସଦାସେ ଶାଢ଼ି ପ୍ରଥମ ଥରର ଦେବା ଓ ଦୁଇସ୍ତର ଯଥାକ୍ରମେ ଦେବ । ଅଧକ ତଳର ସଦାସେ ସତକ ବନୋକସ୍ତ୍ର ହୋଇପାରିବ ।  
ବଞ୍ଚିତର ମୂଲ୍ୟ ବଞ୍ଚିତର ସଙ୍ଗେ ପଠାଇବାକୁ ଦେବ ।

ଏହି ଉତ୍କଳବାସିନୀ ସତକ କଟକ ଚରାଦାନର ପ୍ରିଣ୍ଟିଂ-ପ୍ରେସ୍‌ର "ସିନିଓଟ" ଚରାଦାନରେ ମୁଦ୍ରିତ ଓ ପ୍ରକାଶିତ ହେବ ।





ସ୍ୱଚ୍ଛାଦନପ୍ରସ୍ତୁତ ବାବୁ ମଧୁସୂଦନ ଦାସ ଓ ବାବୁ ବୈକୁଣ୍ଠ ନାଥ ଦତ୍ତ ଏକ ଗବର୍ଣ୍ଣମେଣ୍ଡ ଏଲେକ୍ଟ୍ରିକ ବାବୁ ଦର୍ପନାବସ୍ତ୍ରଣ ଦ୍ୱାସକ ସମ୍ବନ୍ଧ ବାବୁ ଗୋ-କୁନାଦନ ଚୌଧୁରୀ ଓ ବାବୁ ନିମାଇ ଚରଣ ପ୍ରିଣ୍ଟ ଉତ୍କଳମାନେ ଓ ଅନ୍ୟାନ୍ୟ ଅନେକ ଲୋକ ନିୟୁତରୁ ପ୍ରସ୍ତୁତ କଲେ । ଏଲେକ୍ଟ୍ରିକର ଉତ୍କଳ ଏକ ଚାର୍ଯ୍ୟ ସମ୍ବନ୍ଧରେ ଗୁଡ଼ାସ୍ତ ଦେବାର ଦୁର୍ଘଟ ହୁଅଇ ମାତ୍ର ଚହ୍ନ ଠିକ୍ ଦିବରାଣ ଅମ୍ବେମା-ନେ ଅବଧ ଜାଣି ନ ଥିବାରୁ ପ୍ରକାଶ କରବାକୁ ଅସମ ଦେଲୁ । ଉତ୍କଳମାନେ କି ୨୧ ନରେ ଫେର ଅସିଲେ ସମସ୍ତ ଜଣାପଡ଼ବ । ଏ ମାମଲ ସେନ ଯେ ନୁଆଗଡ଼ରେ ଗୁଣ୍ଠ ଉତ୍କଳ ପଡ଼ିଅଛି ବୋଲିବା ବାହୁଲ୍ୟ ।

ସମ୍ବଲପୁର ହିଡ଼ିବିଶାକୁ ଅବଗତ ଦେଲୁ ଯେ ଗୁଡ଼ିଆଲର କଟିଦାର ଶ୍ରୀ ନାବସୁଣ ପ୍ରଧାନ ନାବାଲପ ଥିବା ଦେଲେ ବାମଗ୍ରୀର ସ୍ୱଚ୍ଛାଦନ-କାରଦ୍ୱାରା ବୋଟ ଅଫ ଇଉର୍ଡ଼ିସ୍ କମ୍ପାନୀରେ ତାହାଙ୍କର ସମ୍ପତ୍ତିର ବୁଝା ସୁଧା ଦେଉଥିଲ । ସମ୍ପତ୍ତି ସେ ବାଲିଗ ଦେବାରୁ ବାମଗ୍ରୀର ମହା-ସୁଜା ତାହାଙ୍କ ସମ୍ପତ୍ତିର ଗୁରୁ ତାହାକୁ ପ୍ରଦାନ କଲେ । ମହାସୁଜାକ ଉଦ୍ଧାରଧାନରେ ଜମିଦାର ଉତ୍କଳ ନାନାପ୍ରକାର ଉଦ୍ଧାର ହୋଇଥିବାର ପ୍ରଧାନ ମହାସୟ କୃତଜ୍ଞତାର ଚିତ୍ର ସ୍ୱରୂପ ମହାସୁଜାକୁ ଏକଦଳାର ଟିକା ଲେଖି ଦେଲେ ଏବଂ ଦୁର୍ଦ୍ଦିନ ସାହାଯ୍ୟ ନିର୍ଦ୍ଦୟରେ ବ୍ୟୟ କରବା କାଲଣ ଅର୍ଥ ୫ ୫୦୦ ଟଙ୍କା ଦାନ କଲେ । ପ୍ରଜାବସ୍ତଳ ମହାସୁଜା ସେହି ୫ ୫୦୦ ୯ ଟଙ୍କା ବ୍ୟୟରେ ଦୋକ୍ତ୍ରୀ ପରଗଣା ସ୍ୱେଚ୍ଛାସୁର୍ ଗ୍ରାମରେ ଗୋଟିଏ ପୁସ୍ତକାଳୀ ଖୋଲାଲବାର ଅଦେଶ ଦେଇଅଛନ୍ତି ବଡ଼ ଅନନ୍ଦର ବସନ୍ତ ଅଟେ । ବାମଗ୍ରୀର ମହା-ସୁଜା ପିଲପର କାରଖାନା, ମଉର, ପୁସ୍ତକାଳୀ ପ୍ରଭୃତି ବାର୍ଯ୍ୟରେ ଅନେକ ଲୋକଙ୍କୁ ବର୍ତ୍ତମାନ ସେ ଅଧିକର ଅସଦସ୍ତ ସମ୍ବନ୍ଧରେ ସାହାଯ୍ୟ କରୁ-ଅଛନ୍ତି ।

ଉତ୍କଳଦାରେ ଗୋଟିଏ ମୁକ୍ତ-ବନ୍ଧୁର ବିଦ୍ୟା-ଳୟ ବେତେର ବର୍ତ୍ତମାନ ପ୍ରାପ୍ତିତ ଦେବାର ଯାଠ, ଦୁମାନଙ୍କୁ ଜଣା ଅଛି । ସୁଜା ଏବଂ କାଲମାନଙ୍କୁ ଶିକ୍ଷା ଦେବା ଓ ବିଦ୍ୟାଳୟର ବାର୍ଯ୍ୟ । ମଇମନ ହିନ୍ଦର ଶିକ୍ଷା ବୋଲତ ସେ ଶିକ୍ଷାର କେତେ ଚକ୍ର ବସନ୍ତ ଗଜା ଓ କାଲଙ୍କୁ ଶିକ୍ଷା କମନ୍ତେ ଦରଦରାର ସେହି ବିଦ୍ୟାଳୟରୁ ପଠାଇବାର

ଏବଂ ସେମାନଙ୍କର ସମସ୍ତ ବ୍ୟୟ କିଲେ ବହୁଳ କରିବାର ସକଳ କରିଅଛନ୍ତି ବଡ଼ ସୁଖର ବସନ୍ତ ଅଟେ । କଳାଦେଶରେ ଏପରି ଉତ୍ସାହ ବ୍ୟକ୍ତିଙ୍କ ସଖ୍ୟା ଦଶ ଦଳାରୁ ଉତ୍ତା ନୁହେ । ମାତ୍ର ଏମାନଙ୍କର ଶିକ୍ଷା କମନ୍ତେ ଏକ ମାତ୍ର ବି-ଲବଦାର ବିଦ୍ୟାଳୟରେ କି ୨୮ ଶ ବାଲକ ଓ ବାଲିକାରୁ ଉତ୍କଳ ଶିକ୍ଷା କରୁ ନାହାନ୍ତି । ମଇମନ ହିନ୍ଦର ଅଦର୍ପରେ ବଙ୍ଗଲାର ସମସ୍ତ ଶିକ୍ଷା ବୋଲତ କେତେ ଜଣ ଲେଖାଏଁ ଶିକ୍ଷି ପଠାଇବାର ନିନ୍ଦୋକସ୍ତ କଲେ କେବଳ ତେ-ଜକ ଶିକ୍ଷର ଉପକାର ଦେବ ଏମନ୍ତ ନୁହେ । ଯଥା ସମୟରେ ଏହି ବିଦ୍ୟାଳୟର ଉପକାର ସର୍ବଦା ବୋଧିତ ଦେବ ଏବଂ ସର୍ବଦା ବ୍ୟକ୍ତିମାନେ ସେମାନଙ୍କ ଅଦର୍ପ ବର୍ଗରେ ସେ-ପରି ଦେହ ଥିଲେ ତାହାକୁ କିମ୍ ୨ ବ୍ୟୟରେ ପଠାଇବାକୁ ଯତ୍ନବାନ୍ ଦେବେ ।

ଉତ୍କଳମଣ୍ଡଳରେ ଅମ୍ବେମାନେ ଯେଉଁ ପୁଲିସ ଉଦ୍ୟୋଗର ବସନ୍ତ ପ୍ରକାଶ କରୁଥିଲୁ ଓ ଯାହା ବରାଣସୀ ଉତ୍କଳମଣ୍ଡଳରେ ଠିକ୍ ଥିବାର ଜଣାଯାଇଥିଲ ସେ ସମ୍ବନ୍ଧରେ ସରକାରଙ୍କ ପୁସ୍ତକ ମୋକଦମା ଦାବର ହୋଇ ଶସ୍ତ୍ର ଅଧିକାର ମାଜିଷ୍ଟ୍ରେଟ ମଲିକସାହେବଙ୍କ ବିଦ୍ୟୁତ୍ସାଧନରେ ଅଛି । ଗତ ସରକାର ପରମ୍ପରାସର ସାମିମାନ-କର ଜୋବାଲିବନ୍ଦ ଏକ ଅସାମିମାନଙ୍କର ଜବାବ ପୁସ୍ତକ ହୋଇ ସେମାନଙ୍କ ଉପରେ ଦଣ୍ଡବନ୍ଧ ଅର୍ଥର ୧୨୧, ୩୪ ଉଦ୍ୟୋଗ ଯାସ୍ ଅନୁସାରେ ଉତ୍କଳପୋର ଦେଲ ଏକ ପୁଲିସ ଜମାଦାର ଆସାମିଠାରୁ ଟ ୨୫୦୯ ନୀର ଏବଂ ଦସାଦାର ଆସାମିଠାରୁ ଟ ୧୦୦୯ ନୀର ଜାମିନ ନିଅନ୍ତାର ମାମଲ ପ୍ରକଟ ରହିଲ । ଅସା-ମିମାନେ ବାବୁ ଗୋକୁନାଦନ ଚୌଧୁରୀ ଉତ୍କଳ ଏବଂ ଦୁଇଜଣ ମୁକ୍ତାର ଦେଉଅଛନ୍ତି । ଉତ୍କଳା ତା ୧୧ ଉତ୍କଳରେ ପରମ୍ପରାସର ସରକାରଙ୍କର ଜେସ ଏବଂ ସର୍ପାଇ ସାହିବର ଜୋବାଲିବନ୍ଦ ଦେବ । ଜମାଦାର ଆସାମି ଉପରେ ପୁଲିସ ଅଇନର ୨୧ ଯାସ୍ ଲିଖିତ ପରମ୍ପରା ନିଲସ ହୋଇଥିଲ ମାତ୍ର ବିଭବକର ତାହା ସଟତା ନ ଦେବା ବିବେଚନାରେ ଅଇଯୋଗ କରି ନାହାନ୍ତି ।

ଗଞ୍ଜାମ ନିୟୁତରେ ଯାଠ ବଲୁ ବି ପାରିଲ-ଖେମଣ୍ଡି ସୁଜାଙ୍କର ରେଲ ବାଟ ଚତ୍ରତ ମାତ୍ର ତା ୧ ଉତ୍କଳ ପ୍ରକଟନ ପାଇଲ ଖେମଣ୍ଡିକୁ ନାଉପଦାକୁ ଯାତାସାତ କରୁଅଛି । ନାଉପଦା ଉତ୍କଳୋତ୍କଳ ରେଲବାଟର ଗୋଟିଏ ଖେମଣ ଏକ ପାଇଲଖେମଣ୍ଡି ରେଲବାଟର ସଂଯୋଗ ସ୍ଥାନ । ସମ୍ପତ୍ତି କେବଳ ମାଲିଗାତମାନ ଯାତା-ସାତ କରୁଅଛି ଏବଂ ତହିଁ ସଙ୍ଗେ ଖଣ୍ଡିତ ଯାତାଗାତ ସ୍ତୁତ୍ତ ହୋଇଅଛି ଯେ ତହିଁରେ କଡ଼ା ବଡ଼ାରେ ଅନ୍ୟ ଯାତା ସ୍ଥାନ ପାଉଅଛନ୍ତି । ଯାତା ଯାତାସାତର ନିୟୁତର କନୋକସ୍ତ ଏ ପର୍ଯ୍ୟନ୍ତ ହୋଇ ନାହିଁ । ସମ୍ବନ୍ଧରେ ତାହା ବାହୁ ଦେବ । ଧାନ, ଚାଉଳ, ରଜ, କେଶେରୀକ ତେଲ ଲୁଗା ଉଦ୍ୟୋଗ ସମସ୍ତ ବାଟ କମନ୍ତେ ମହଙ୍ଗକୁ ଏକଅଣା କର ଧାର୍ଯ୍ୟ ହୋଇଅଛି । ଓଡ଼ିଶା ବିଧିକ ମଧ୍ୟରେ ପାଇଲ ଖେମଣ୍ଡି ସ୍ତୁତ୍ତ ପ୍ରଥମେ ରେଲ ବାଟ କର୍ମିଣ କର ଅସ୍ତୁ ଗର୍ଭି ଅଗ୍ନିଲେ । ଓଡ଼ିଶାର ଅପର ସ୍ୱଜାମାନେ ତାହା-ଙ୍କର ପସ୍ତାକଗାମୀ ହେଲେ କଡ଼ ଅନନ୍ଦର ବସନ୍ତ ଦେବ । ବିଶେଷତଃ ମୟୂରଭଞ୍ଜ, କେଉଁ-ଏର ଦେବାମାଳ ଓ ଅଠଗଡ଼ର ସରକାରଙ୍କ ଅସଖ୍ୟ ସୁଧାଧାନକୁ ସକଳ ରେଲବାଟକୁ ସ୍ତୁତ୍ତ ଶାଖା କର୍ମିଣ କଲେ ବଡ଼ ସୁଖର ବସନ୍ତ ଦେବ ।

ଗଞ୍ଜାମ ହିଡ଼ିବିଶାକୁ ଅନଳ ସହତ ଅନଳ ଗତ ଦେଲୁ ଯେ ଗତ ମାସ ତା ୩୦ ଉତ୍କଳରେ କରକମ୍ପରୁଠାରେ ଦୁର୍ଦ୍ଦିନ ସାହାଯ୍ୟ ରେଖା ସମ୍ପତ୍ତି କମନ୍ତେ ଗୋଟିଏ ସରୁ ହୋଇଥିଲ । ସେଠାର ଉତ୍କଳ ଚକ୍ର ଉତ୍କଳମାନେ ସାହେବ ମଲ୍ଲପତ୍ତର ଆସନ ପ୍ରକଟ କରୁଥିଲେ ଦେବ ସମ୍ପତ୍ତି କମନ୍ତେ ଗୋଟିଏ ଦମିଟି ଠିକ୍ ଦେଲ ଏବଂ ସମ୍ପତ୍ତିରେ ୫ ୩୫୦ ୯ ଟଙ୍କା ଦେବ ସାହାଯ୍ୟ ଦେଲ । କଡ଼ା ରେଡ଼ାବାଟର ମଧ୍ୟରେ ପାଇଲ ଖେମଣ୍ଡି ସୁଜା ଟ ୧୦୦୦୯ ଟଙ୍କା ପାଇଲ ୨୫ ସୁଜାମାନ ଟ ୨୫୦୯୯୯ ଟଙ୍କା ଦେବ ଓ ଅଠଗଡ଼ର ସୁଜା ଟ ୫୦୦୯୯୯ ଟଙ୍କା ଖେମଣ୍ଡିର ଚମିକାର ୫ ୫୦୦୯୯୯ ଟଙ୍କା ସାନ ଖେମଣ୍ଡିର ଚମିକାର ଟ ୫୦୦୯୯୯ ଟଙ୍କା ଶାସ୍ତ୍ର କମିକାର ଟ ୫୦୦୯୯୯ ଟଙ୍କା ଧର୍ମଦୋଷିର ଚମି-କାର ଟ ୫୦୦୯୯୯ ଟଙ୍କା ଶସ୍ତ୍ର ଦେଲର ସାହେବ ଦେଲଦେଲ ୫ ୧୦୦୯୯୯ ଟଙ୍କା ପାଇଲଖେମଣ୍ଡି

ସମାଜର ଏକେକ୍ଷା ଶ୍ରେଣୀ ଶେଷର ସାହେବ  
 ଟ ୧୦୦ ଟଙ୍କା ଏବଂ ଭି, କାମେଶ୍ୱର ଶର୍ତ୍ତ  
 ମହାଜନ ଟ ୧୦୦ ଟଙ୍କା ସ୍ୱାକ୍ଷର କରାଯାଇଛି ।  
 ଅନ୍ୟାନ୍ୟ ଉତ୍ତୁଳେକ ପ୍ରାୟ ୩୦ ଶ ଟ ୧୦୦-  
 କାଠାରୁ ଟ ୧୯୯ କା ପର୍ଯ୍ୟନ୍ତ ଅବସ୍ଥାନୁସାରେ  
 ଦେବା ଦେଉଅଛନ୍ତି । ବଡ଼ ଚୋକାକାକା-  
 ମାନେ ସେମନ୍ତ ଉଦ୍‌ଦାହରଣ ଦେଖାଇଅଛନ୍ତି  
 ଅନ୍ୟାନ୍ୟ କମିଟି ଅତି ବହୁ ଦେବା ଉଠା-  
 ନକାରକୁ ସମର୍ଥ ଦେବେ ।

**ତ୍ରାନ୍ତୁରାଳ ଯୁକ୍ତ ।**

ଏ ଯୁକ୍ତ ଯୁକ୍ତର ଶ୍ରେଣୀମୂର୍ତ୍ତି ଧାରଣ  
 ପଦ୍ଧତୀର ଜଣାଯାଏ । ଇଂରାଜ ସେନାପତି ଲର୍ଡ  
 ମେଣ୍ଟେନ୍‌ଙ୍କର ଏକ ତାର ସମ୍ପାଦନା ପ୍ରକାଶ ସେ  
 ତତତ ମାସ ତା ୪ ଉପରେ ବସପଠାରେ  
 ଜେନରଲ ଦେଲୁବୋ ମାରୁଲ ଏବଂ ତାହାଙ୍କର  
 ଲ୍ୟାମ୍ବ ରୁଅର ହେନିଙ୍କୁ ଅନ୍ତର୍ଗଣ କରାଯାଇ ।  
 ତେଣୁ ପଲାଇସାର ପାରିଲେ ନାହିଁ । ଜେନରଲ  
 ଦେଲୁବୋ ଏକ ଜଣେ ବୁଦ୍ଧର ହୃଦ, ଜାଣ  
 ଅଦୃତ ଏକ ଜଣେ ବନ୍ଦୀ ହେଲେ । ବନ୍ଦୀମା-  
 ନଙ୍କ ମଧ୍ୟରେ ଅନେକ ପଂକ୍ତି ଲେଖ ଅଛନ୍ତି ।  
 ଏକ ଜେନରଲ ମଧ୍ୟ ପଂକ୍ତି ଦେଖିବାରୀ । ସେହି  
 ହେତୁ ପ୍ରାୟ ବନ୍ଧ୍ୟାରେ ଲାଗି କହୁଲ ପଡ଼ିଅଛି  
 ଏବଂ ଦେଲୁବୋଙ୍କ ନାମରେ ପାରିସି ନଗରରା  
 ଗୋଟିଏ ସତକର ନାନ ଦିଅଯିବାର କଥା  
 ଦେଉଅଛି ।

ଲର୍ଡ ସ୍କଟ୍‌ସ୍‌ଙ୍କର ସେହି ତା ୪ ଉପରେ  
 ଏକ ତାରସମ୍ପାଦନା ପ୍ରକାଶ ସେ କ୍ରିଷ୍ଟିଏ ଗୁରୁ-  
 ଶ୍ରୀ ପଲଟନର ଭିକ୍ଟରୀ ଏବଂ କ ୯ ମୂର  
 ମହାଜନ ରେଜିମେଣ୍ଟର ଦୁଇ କମ୍ପାନି ରେଜିମେଣ୍ଟ-  
 ବର୍ଗଠାରେ ଏକ ବଲବାନ୍ ଦଳ ରୁଅରହେନିଙ୍କ  
 ଦ୍ୱାରା ଦେଖିତ ଦେଇ ତା ୪ ଉପରେ ମଧ୍ୟାହ୍ନ  
 କାଳରୁ ପରଦନ ସକାଳ ୭ ୧୫ ପର୍ଯ୍ୟନ୍ତ  
 ଅନ୍ୟାନ୍ୟ ଦର୍ଶନର ଲିଙ୍ଗର କଲେ ମଧ୍ୟ ପର-  
 ଶେଷରେ ବାଧା ଦେବାକୁ ଅସମର୍ଥ ହେଲେ ଏବଂ  
 ସମସ୍ତ ପାଠକମାନଙ୍କ ହେନିଙ୍କ ପରଶେଷରେ ଅପ୍  
 ସମର୍ପଣ କଲେ । ସେମାନେ ହିଅ ଫିଲ୍ଡକୁ ସାରୁ-  
 ଶ୍ରେଣୀବେଳେ ଅବସ୍ଥାନୁ ରୁଅରମାନଙ୍କର ହାତ-  
 ରେ ପଡ଼ିଲେ । ଏହି ଦୁର୍ଭିକ୍ଷରେ ରୁଅରମା-  
 ନଙ୍କର ଇଂରାଜକୁ ବାଧା ଦେବାର ସମତା ବୃଦ୍ଧି  
 ହୋଇଅଛି । ଇଂରାଜ ସେନାପତି ଶ୍ରେଣୀ ହେନିଙ୍କ  
 ଦଳ ଏକ ବନ୍ଦୀ ପଠାଇବାର ଅନୁମତି  
 ଦେବାକୁ ଅନୁମାନ ଦୁଅର ଏପରି ବସଦ

ଦିଅଇ । ଭରସା କୁଅଲ ଏପରି ସେପରି ଦିଅ  
 ନାହିଁ ଏବଂ ବୁଅରମାନଙ୍କୁ ସାମାନ୍ୟ ପତ୍ନୀ ଜ୍ଞାନ  
 କରାବା ମଧ୍ୟ ଭ୍ରମ ଅଟେ । ପ୍ରଂଶ୍ରେତ ରକ୍ତ୍ୟର  
 ଗୁରୁଧାନୁ ବୋଲିମସିଦିନ ଇଂରାଜ ଅଧିକାର  
 କରୁଅଛନ୍ତି ସତ୍ୟ ମାଟ ସେଠାରେପୁରା ଇଂରା-  
 ଜସେନା ଅତଳ ଅବସ୍ଥାରେ ରହିବାର ସମ୍ଭାବ  
 ଅଧିଅଛି । ପ୍ରାୟ ୧୭୦୦୦ ବୁଦ୍ଧରସେନା ଗୁରୁ  
 ଦଗରୁ ଜଗିରୁ ଇଂରାଜ ଧାନାସକୁ ଦୁର୍ବଳ  
 କରୁଅଛନ୍ତି । ଏହି ସେନାଦଳର ଅଧିକାଂଶ  
 ଜେନରଲ ଓଲିଭର ଅଟନ୍ତି । ସେମାନଙ୍କୁ ଶୀଘ୍ର  
 ରେଲିକାଟ ନିର୍ମୂଳ କରାବା ନୀରଣ ଇଂରାଜ  
 ଯଥାସାଧ୍ୟ ପଦ୍ଧତୀ ଅଛନ୍ତି ମାଟ ରେଲିକାଟର  
 ଉପକରଣ ଯଥାସମ୍ଭବରେ କଲକରୁ ପହଞ୍ଚି ନ  
 ପାରିବାରୁ ଲର୍ଡ ରବଟସି କଳ ବ୍ୟସ୍ତ ଅଛନ୍ତି ।

**ହାଇସ୍କୁଲର ନୂତନ ଶିକ୍ଷା ମାତ୍ର ।**

ଇଂରାଜୀ ହାଇସ୍କୁଲର ଶିକ୍ଷା ସମ୍ବନ୍ଧରେ ମାନ୍ୟ  
 କଲ ବଙ୍ଗେଶ୍ୱରଙ୍କର ଗୋଟିଏ ନୂତନ ବ୍ୟବସ୍ଥା  
 ଗତ ତା ୪ ଉପରେ କଲକତା ଗଜେଟରେ ସର୍ବ  
 ସାଧାରଣଙ୍କର ଗୋଚରର୍ଥେ ଶ୍ରଦ୍ଧାଜିତ ହୋଇ-  
 ଅଛି । ସନ ୧୮୮୩ ସାଲରେ ଗବର୍ଣ୍ଣମେଣ୍ଟଙ୍କର  
 ଅଦେଶରେ ଯେଉଁ ଶିକ୍ଷା ମର୍ତ୍ତ୍ୟ ଦିଅଥିଲ  
 ସେହି ସମ୍ପଦ ପରମର୍ଥ ହେଉଥିଲେ କି ହାଇ-  
 ସ୍କୁଲମାନଙ୍କର ଭୂତ ଶ୍ରେଣୀର ପାଠ୍ୟ ଦୁଇ  
 ଭାଗରେ ବିଭକ୍ତ ହେବ ଯେ ଏକଭାଗ ବିଦ୍ୟ-  
 ବିଦ୍ୟାଳୟର ପ୍ରବେଶିକା ପଞ୍ଚମାତ୍ର ଉପଯୋଗୀ  
 ହେବ ଏବଂ ଅନ୍ୟ ଭାଗ ସିଲ୍ସ ବାଣିଜ୍ୟାଦି  
 ବ୍ୟବସାୟର ଉପଯୋଗୀ ହେବ । ବହୁକାଳ ସେ  
 ପରମର୍ଥ ଅନୁସାରେ ବହୁ କାର୍ଯ୍ୟ ହୋଇ ନ  
 ଥିଲା । ସନ ୧୮୯୮ ସାଲରେ ଶିବପୁର ଇଞ୍ଜି-  
 ନିୟୁରୁ କଲେଜର ଅଧ୍ୟକ୍ଷ ସ୍ରେଟର ସାହେବ  
 ବଙ୍ଗପ୍ରଦେଶର ଶିକ୍ଷାବିଦ୍ୟାଳୟମାନ ପରିଦର୍ଶନ  
 କରି ଉପୋଟ ଦେବାରେ ଶିକ୍ଷାବିଦ୍ୟାଳୟ ଚିଲି-  
 କୁରଙ୍କର ମନ୍ତ୍ରଣ୍ୟ ସହିତ ବଙ୍ଗେଶ୍ୱରଙ୍କ ନିର୍ଦ୍ଦ-  
 ଶରେ ଉପସ୍ଥିତ ହୁଅନ୍ତେ ବଙ୍ଗେଶ୍ୱର ସରକାର  
 ଉଦ୍‌ଦାହରଣ ବାହାଦୁର ଭଲୁ ଶ୍ରେଣୀରେ ଅଦେଶ  
 ପ୍ରକାର କରୁଅଛନ୍ତି କି ଅସମ୍ଭା ସନ ୧୯୦୧  
 ସାଲ ଜାନୁଆରୀ ମାସ ପ୍ରଥମ ତାରିଖରୁ ହାଇ-  
 ସ୍କୁଲ ପ୍ରଥମ ଓ ଦ୍ୱିତୀୟ ଶ୍ରେଣୀର ଶିକ୍ଷାକ, ଶ, ଓ  
 ନ ଏହି ଭଳି ଭାଗରେ ବିଭକ୍ତ ହେବ । କ-  
 ବିଭାଗରେ ଇଂରାଜୀ ସଂସ୍କୃତ ପାଠ୍ୟ ଲିପ୍ୟାଦି  
 ମଧ୍ୟରୁ ଗୋଟିଏ ଲାଗା ଅଟ, ଇଉଦାସ ବୁନୋଲ

ବିଭାଗ ଓ ଜୁରୁ ସେପରି ବର୍ତ୍ତମାନ ଶିକ୍ଷା  
 ଦିଆ ଯାଉଅଛି ସେହିପରି ଦିଆ ଯିବ, ଶ-ବିଭା-  
 ଗରେ ଇଂରାଜୀ ଲାଗା, ଅଟ, ଜୁରୁ ବ୍ୟବହା-  
 ରକ ଜ୍ୟାମିତି, ଭୂପତ୍ତମାଣ, ଜଗତ, ଇଞ୍ଜି-  
 ନିୟୁରୁ ଏବଂ ଦାୟିତ ପରିଶ୍ରମର ଶିକ୍ଷା ଦିଆଯିବ;  
 ଏବଂ ଶ-ବିଭାଗରେ ଇଂରାଜୀ, ଅଟ ଇଞ୍ଜି-  
 ଦାସ ବୁନୋଲ, ବିଭାଗ ଭୂମି ପତ୍ତମାଣ, ଚିଲି  
 ଏବଂ ଉପାଦାନ ଓ ପଦାର୍ଥବିଦ୍ୟାର ମୌଳିକ  
 ବିଷୟ ଶିକ୍ଷା ଦିଆଯିବ । ଗୁରୁ, କମିଟି, ମଇ-  
 ମନହି, ବାଳିପୁର, ବିଜାପୁର, ମେଦନୀପୁର,  
 କରୁପାଲ ଡାକା ଏବଂ ପଦନା ଏହି ସମସ୍ତ ଜିଲ୍ଲା  
 ସ୍କୁଲ, ଶ-ବିଭାଗର ଏବଂ ଦୁଗଳ, କଲିକତାର  
 ହେଅର ସ୍କୁଲ, ଏବଂ ଉତ୍ତରପଞ୍ଜା ଡାକା ଓ ବାଳି-  
 ପୁରର ସରକାରୀ ସ୍କୁଲମାନଙ୍କରେ ଶ-ବିଭାଗର  
 ଶିକ୍ଷା ଦିଆଯିବ । ଏଥିରୁ ଫଳ ଏହି ହେବ ଯେ  
 ଅଗାମୀ ବର୍ଷରୁ ବାଲିପୁର ଶିକ୍ଷା ଦୁଇ ଶାଖା  
 ହୋଇଯିବ ଅର୍ଥାତ୍ ଏକଶାଖା ସାହିତ୍ୟ ମୂଳକ  
 ଯହିଁରେ କି କି-ବିଭାଗର ବିଷୟମାନ ପଠିବ  
 ହେବ ଏବଂ ଅପର ଶାଖା ବ୍ୟବହାରିକ ମୂଳକ  
 ଯହିଁରେ କି ଶ ଓ ଶ-ବିଭାଗର ବିଷୟମାନ  
 ପଠିବ ହେବ । ପ୍ରଥମ ଶାଖାର ପଞ୍ଚମାତ୍ର ବର୍ତ୍ତମାନ  
 ସେପରି ବିଦ୍ୟାଳୟମାନଙ୍କୁ ହେଉଅଛି ଏବଂ  
 ପଞ୍ଚମୋତ୍ତୀ ଶ୍ରେଣୀମାନେ କଲେଜରେ ଭରଣ  
 ହେଉଅଛନ୍ତି ସେହିପରି ହେବ । ଅନ୍ୟ  
 ଶାଖାର ପଞ୍ଚମାତ୍ର ଭରଣ ଦେବା କାରଣ କଲ-  
 କତା ବିଦ୍ୟାଳୟମାନଙ୍କୁ ଅନୁସ୍ରେଷ୍ଟ କରାବ ।  
 କାରଣ ଶିକ୍ଷାବିଭାଗର ଉଦ୍‌ଦେଶ୍ୟକୁ ଗବର୍ଣ୍ଣ-  
 ମେଣ୍ଟ ଅଦେଶ ଦେଉଅଛନ୍ତି । ବିଦ୍ୟାଳୟ  
 ସେ ଭଲ ପ୍ରକାଶ କଲେ ବଙ୍ଗେଶ୍ୱର ଅନୁଭବ  
 ହେବ । ଯେତେ ବୌଦ୍ଧିକ କାରଣରୁ ତାହା  
 ହୋଇ ନ ପାରିବ ତେବେ ଗବର୍ଣ୍ଣମେଣ୍ଟ ପଞ୍ଚମାତ୍ର  
 ପ୍ରକାଶର ଭିନ୍ନ ବନ୍ଦୋବସ୍ତ କରାବେ । ଶ ଓ  
 ଶ-ବିଭାଗର ପ୍ରଥମ ଅର୍ଥାତ୍ ସ୍କୁଲ ପଞ୍ଚମାତ୍ରରେ  
 ଯେଉଁମାନେ ଉତ୍ତୀର୍ଣ୍ଣ ହେବେ ସେମାନେ ଯେଉଁ  
 କଲେଜମାନଙ୍କରେ ଅଧ୍ୟୟନ କରିବେ ତହିଁର  
 ଅଦେଶ ଏ ପରେ ବାହାରିବ । କଲେଜରେ  
 ଦୁଇବର୍ଷ ପଢ଼ିବାକୁ ହେବ ଓ ଅଟ, ବିଭାଗ,  
 ବାଣିଜ୍ୟସମ୍ବନ୍ଧୀୟ ଇଉଦାସ ବୁନୋଲ ଲିପ୍ୟାଦି  
 ସଙ୍ଗେ ଇଂରାଜୀରେ ବିଦ୍ୟାଳୟର ପଦ୍ଧତୀ  
 କରାବା, ପଦାପର ସାତ୍ୟ ଲେଖିବା, ଭଲ  
 ଅକ୍ଷର ଲେଖିବା, ହେଉଦାସ ଡାକା ପଦ  
 ଲେଖିବା ଲିପ୍ୟାଦି ଅନ୍ୟାନ୍ୟ କରାବାକୁ ହେବ ।



ବାଣୀ ସାମରେ ମହାମାତା ଦେବ ଉପସ୍ଥିତ ହୋଇଥିବାର ସ୍ପଷ୍ଟ ମିଳେ । ତେଣୁ ଦେବ ସେଠାରେ ଉପସ୍ଥିତ ଦେବତା ମଣ୍ଡପାଦପତ୍ର ଏବଂ ସର୍ବମେଶ୍ଵର ବସେଇ ନିଶେଷ ବସନା ହୋଇଥିବ ।

ପିତୃପୂଜା ଦ୍ଵାରା ଉପସ୍ଥିତ ଅବସ୍ଥା ଅନୁଭବିତାଦିକ ପ୍ରତି ସେଠା ଦେବତା ବସେଇଥିବ ଦୃଷ୍ଟ ହୋଇ ନାହିଁ । ଅଳ୍ପଦୂର ଉପରେ ପିତୃପୂଜା ପୂଜା ସମୟେ ଉପସ୍ଥିତ ଦୀପପୂଜା ନିକଟରେ ନାମାଳ ଉପମନ୍ତୁ ହେବାକୁ ପିତୃପୂଜା ନାମାଳ ନିକଟ ନାମାଳର ବସ୍ତ୍ରକୁ ପ୍ରଦାନ ସମୟ ଦେବତା ସହର ଧୂଳିଦେଲେ । ସାଧୁବନ୍ଧୁର ଉପେ ସଦା ଅନୁଭବିତା ହୋଇ ଉପସ୍ଥିତ ସମୟେ ଉପସ୍ଥିତ ହୋଇ ପରେ । ପିତୃପୂଜା ବାସୀମାନେ ଉପସ୍ଥିତ ବର୍ଣ୍ଣପୂର୍ଣ୍ଣା ଏବଂ ବସ୍ତ୍ରପୂର୍ଣ୍ଣ ମାରି ପଢ଼ାନ୍ତି । ପିତୃପୂଜା ସମୟେ ମୂର୍ତ୍ତିର ଉପସ୍ଥିତ ସେଠାରେ ଦେବଦେବତା ମୂର୍ତ୍ତିର ବର୍ଣ୍ଣ ଅପଣା ଅପଣା ସଦାମାନଙ୍କର ସଦା ନ ଚାନ୍ତି ମିତ୍ରତ ନୀପତ୍ତି ହେଉଥିବାରୁ ।

ଅନୁଗୁଣ ସମ୍ପାଦ ।

ଅନୁଗୁଣ ସମ୍ପାଦକ କଟକରେ ୧୦/୧୧ ବରଷେ ଉତ୍କଳ ଉପସ୍ଥିତ ।

ଅପ୍ପ ପଞ୍ଚମ ନିଶେଷ ହୋଇ ନାହିଁ । ଅଳ୍ପ ଛାଡ଼ା ପତ୍ର ଅପ୍ପ ଉପରେ ନିଶେଷ ହୋଇ ପାଲଟି । ମେଘାଦିପତ୍ର ଶୀତ ଦୃଷ୍ଟିର ଅପା ହେଉଅଛି ।

ବସନ୍ତ ଏବଂ ଉତ୍ତରୀୟା ଦେବ ଶ୍ରୀମତୀ ଦେବୀ ଦେଉଅଛି ତେପୁଞ୍ଜିବିଶେଷ ସାଦେଇ ମେଘାଦିପତ୍ର ଉପରେ ନାମାଳ ସଦନ ଶାନ୍ତ ଅବସ୍ଥା ବସନ୍ତ ବସନ୍ତରୁପ ।

ପଞ୍ଚପ୍ରକାରକ ପ୍ରକାର ।

କବିସଙ୍କଳ୍ପ ଲେଖକାଥ ରଥ ଲେଖିଅଛନ୍ତି କି ସେ ବାଳକେର ସାହିତ୍ୟ ସମାଲୋଚନା ମଣ୍ଡଳ ସମ୍ପାଦକ ଶ୍ରୀ ରାମଚନ୍ଦ୍ର ରଥଙ୍କର ଭ୍ରାତା ଅଟନ୍ତି ତାହାକି ବବାଦ ନିମନ୍ତେ ବାଳକେର ଗୁଣା ପଞ୍ଚାଶ ଟଙ୍କା ସାଦାନ୍ୟ ଦେଇଥିବାର କୁହାଯାଏ ସହିତ ସୀଦାର କରୁଅଛନ୍ତି ।

ପ୍ରେମିତପତ୍ର ।

ପଞ୍ଚପ୍ରକାରକ ମହାମତ ନିମନ୍ତେ ଅମ୍ଭେ ମାନେ ଦାୟୀନୋହୁଁ ।

ଶ୍ରୀ ଶ୍ରୀମୁକୁ ଶ୍ରୀ ଉତ୍କଳସମ୍ପାଦକ ସମ୍ପାଦକ ମହୋଦୟ ସମୀପେଷୁ ମହାମତ ।

ଆଜ ସବର । ପ୍ର । କୋକିଳାଳ ଅଧିକାରୀ ଗ୍ରାମ ଚାଠିଯୋଡ଼ି ନଦୀ ଓ ତାହାର ଶାଖା ଝିରଅ ଏହି ଦୁହିଁଙ୍କ ଘୋର ମଧ୍ୟରେ ଅବସ୍ଥିତ । ପ୍ରାୟ ଅତି ଦୂରରେ ଥିବାର ହେବ । ଦେଖିବା ବାଟ ଚାହିଁ ମଧ୍ୟରେ ସର୍ବ ସୁଧାଳୀ । ତାହାର ଚକ୍ରପାଶୁ ଅଠ ବସ ଗୋଟି ଗ୍ରାମ ପତାଗ୍ରାମ ପହଞ୍ଚି ଦୁଇଦିଗରେ ଦେଖିବାର ଦୋଇ ପରାଶର । ଏହି କେତେକ ଶ୍ରୀ ଗ୍ରାମ ଉପସ୍ଥିତ ପ୍ରଦେଶର ମଧ୍ୟସ୍ଥଳୀ ଥିବାରୁ ସେମାନଙ୍କ ପକ୍ଷେ ଦୋଇ ଜଳ ବ୍ୟବହାର କରିବା ସର୍ବଦା ଅସାଧ୍ୟ; କୃଷି ଓ ପୁଷ୍କରିଣୀଦ୍ଵାରା ଏମାନଙ୍କର ଜଳାଭ୍ୟନ୍ତର ଦୁର ହୁଏ । ଅନ୍ତରୁ ସାଧାରଣ ଜଳାଭ୍ୟନ୍ତର କେତେକ ଗୋଟି ଥିଲେ, ସେଥି-ମଧ୍ୟରୁ

ପ୍ରାୟ ସବୁଗୁଡ଼ିକ କାଳକ୍ରମେ ଘୋର ହୋଇ ପଡ଼ିଲଣି । ଏମନ୍ତ କ ଦୁଇଜଣ ଗୋଟି କାମରେ ପୁଷ୍କରିଣୀ, କାର୍ଯ୍ୟରେ ପଡ଼ିଅ । ସର୍ବଶ୍ରେଷ୍ଠ ଓ ପ୍ରାୟ ଦେହରେ ଅବସ୍ଥିତ ଦେଖିବାର କହି-ଦେଖି ସାଧାରଣ ଦୃଷ୍ଟାରେ ବାଲି-ଘୋଷଣ କାମରେ ପ୍ରାୟ ଉ ଏକର ବ୍ୟାପୀ ଦୃଷ୍ଟି ପୁଷ୍କରିଣୀ । ସମୟରେ ସେ ଏକ ଦୃଷ୍ଟି ଥିଲେ, ଅନ୍ତରା କର୍ଷର ମାତ୍ର ମାସଠାରୁ ଶ୍ରୀକଣ ମାସ ପର୍ଯ୍ୟନ୍ତ ସେ ପୁଷ୍କରିଣୀକୁ ପ୍ରାୟ ଅବସର ନ ଥାଏ, ପ୍ରାୟ ଅଧିକାଂଶ ଜଳ ପ୍ରାଣୀ ଓ ଗ୍ରାମ୍ୟ ପଶୁ ଇତ୍ୟାଦିଙ୍କର ଜଳ ଉଦ୍ଦେଶ୍ୟରେ ଉପନାମକ ଦ୍ଵାରା ତାହା ରଞ୍ଜିତ ହୋଇଥାଏ । ଉପର ଶ୍ରୀକ୍ଷ୍ମ ସମୟରେ ଉତ୍କଳ-ପ୍ରସ୍ଥ ଜଳାଭ୍ୟନ୍ତର ଶୁଣ ହୋଇ ଦେବତା ଏଥିରେ ଆଜେ ଫୁଟେ ପର୍ଯ୍ୟନ୍ତ ଜଳ ରହିଥିଲେ, କିନ୍ତୁ ତାହା ମଧ୍ୟ ବର୍ତ୍ତମାନ ଯହିଁ ଓ ପକୋକାର ଅଭାବରୁ ଘୋର ହୋଇ ପଡ଼ିଲଣି । ବର୍ତ୍ତମାନ ପ୍ରାୟ ଅଧିକାଂଶ ଉତ୍କଳ ଜଳ ଅଛି, ଏହିକ ଅମ୍ଭମାନଙ୍କର ବର୍ତ୍ତମାନ ସାଧାରଣ ଅଥା । ଉତ୍କଳ ପୁଷ୍କରିଣୀର ସବୁଅଡ଼େ ଉତ୍କଳିକେ କୋଡ଼ି ଲକ୍ଷକାର ଶ୍ରୀମ୍ୟ ସତକମଳ ଯାହିସହି, ଏହିଠାରେ ଉକ; ଏହି ଜଳାଭ୍ୟନ୍ତର ସାଧାରଣ ବ୍ୟୟରେ ମରାମତ କରିବା ଏଠାକାର ଲୋକମାନଙ୍କ ପକ୍ଷରେ ଅସାଧ୍ୟ । ଏପରି ଏକ ପ୍ରକାର ଅଛି ଯେ ଘୋର ଦୃଷ୍ଟାରେ ଏହି ଜଳାଭ୍ୟନ୍ତର ଅବସ୍ଥିତ ଉତ୍କଳରେ ଯେବେ ଦେଖି କୌଣସି ଶାସ୍ତି କଲେ ତେବେ ତାହାର ବସ "ଉତ୍କଳ" ହେବେ, ଏ ବସ୍ତୁରୁ ଫୁଲ ଗୁଣାୟ ସହଜ ଅବସ୍ଥାପନ ଲୋକମାନେ ଏଥିରେ ଦୁସ୍ଵପ୍ନପ କରି ନ ଥିଲେ, ବର୍ତ୍ତମାନ ମଧ୍ୟ ସେହି ଅନୁଭବ ରହି ତେବେ ପରମାଗରେ ରହିଅଛି, କିନ୍ତୁ ମହାମତ ଦୟା ନ ଥିଲେ ସୁଦ୍ଧା ଏକତା କାହିଁ ବା ଅର୍ଥ ଯାହିଁ ଯେ ନିଜ ଅର୍ଥ ବ୍ୟୟଦ୍ଵାରା ଏହି ଜଳାଭ୍ୟନ୍ତର ଦୁରବସ୍ଥା ଦୂର କରିବେ ? ଗୁଣାୟ ନିଦିଦାରମାନେ ମଧ୍ୟ ସେହି ନିମ୍ନର ଅନୁଭୂତ, ଉପସ୍ଥିତ ଉତ୍କଳ ବର୍ଣ୍ଣ ଏ ପ୍ରଦେଶର ଜଳାଭ୍ୟନ୍ତର ଏତେଦୂର ଦେଲଣି ଯେ ପ୍ରାୟ କହି କି ମରେ ଏହି କେତେକ ଶ୍ରୀ ଗ୍ରାମ ଉତ୍କଳିକରେ ପ୍ରସାରିତ ହୋଇପାରେ । ସେହି ବାଲିଘୋଷଣ ଜଳାଭ୍ୟନ୍ତରୁ କେତେକ ପରମାଗରେ ପକୋକାର କରି ସମ୍ଭାର ବସନ୍ତର ପ୍ରାର୍ଥନାରେ ଜଳର ମହାମାତ୍ୟ ଉତ୍କଳିକେ ବୋର୍ଡ଼ି ପ୍ରାୟ କି ନ ରହି ବର୍ଣ୍ଣ ଦେଲ ବର-ଶାସ୍ତ୍ର ତପ ଯାହିଅଛି । ଥରେ କୋଡ଼ିରୁ କର-

ଦାସ୍ତାକାମାନେ " ମୋଟ ଶରୀର ଅପେକ୍ଷା ଗୁଣାୟ ଲୋକମଣ୍ଡଳୀ ଦେବୀର ପ୍ରସନ୍ନତା ଦେଲେ ବୋର୍ଡ଼ି ପ୍ରାର୍ଥନା ସମ୍ପନ୍ନେ ବିଶ୍ଵର କରିବେ " ଏହିପରି ଉତ୍କଳ ପ୍ରାୟ ହୋଇ ଥିଲେ, କିନ୍ତୁ ତାହା ଅମ୍ଭମାନଙ୍କର ଅବସ୍ଥା ବହୁତୁର ଥିବାର ମାନବର ବୋର୍ଡ଼ିକି ଜଣାଇ ସମସ୍ତ ବ୍ୟୟର ପ୍ରକଣ କରି ଉତ୍କଳ ଘୋଷଣା ଗୋଲାଇ ଦେବୀର ପୁନଃ ପ୍ରାର୍ଥନା କରିଅଛନ୍ତି । ତହିଁର ଉତ୍କଳ ପୁଷ୍କରିଣୀ ହୋଇଥିଲେ ପ୍ରାୟ ବୋଧ ହେଉ ନାହିଁ । କିନ୍ତୁ ଦିନକୁ ଦିନ ଜଳବସ୍ତୁ ଦୁର୍ଘି ପାଉଥିବାରୁ ଅମ୍ଭେମାନେ ଅନୁଭୋଗାୟ ହୋଇ ରହିଅଛୁ । ଗୁଣାୟ ବର୍ତ୍ତୁପ୍ରମାଣକର ଏ ବିଷୟ ପ୍ରତି ସ୍ଵଦୃଷ୍ଟି ପଡ଼ିଲେ ନିଶ୍ଚୟ ଅଭାବ ଦୋଷେ ଶାସ୍ତ୍ର ପ୍ରତିକାରର ଅଥା କରିପାରୁ । ଉକ ।

ବସନ୍ତକ  
ଶ୍ରୀ ଶ୍ରୀମୁକୁ ମହାମତ  
କାର୍ଯ୍ୟାଧାର  
ଦେଖିବାର ସମ୍ମାନସମାଜ

ମହାମତ ।  
ଉତ୍କଳିକେ ବିଷୟ ଅପେକ୍ଷା ଜନନି ଶ୍ୟାତ ପ୍ରତିକାର ଏକାଂଶରେ ଗୁଣାଦାନ କରି ଦାୟତ କରିବେ ।

କୌଣସି ଦେଶ ହିତକର ଅତି ପକ୍ଷ ସହା-ର୍ଯ୍ୟର ଅଧିକ ଅନୁଗୁଣ ଅବଲୋକନ କଲେ ଅବସ୍ୟ ସାମାଜିକ ଲୋକର ମନ ଓ ପ୍ରାଣ ଶୁଣୁ ହୋଇଥାଏ, ଏଣୁ ତାହା ସର୍ବସାଧାରଣଙ୍କ ଶ୍ରୀବଦ୍ୟ ବିକେତନା ବହି ନିମ୍ନରେ ତାହାର ସ୍ଵାଧିକାର ପ୍ରକାଶ କରି ।

ଶ୍ରୀ ଶ୍ରୀ ଲକ୍ଷ୍ମଣମହାପ୍ରଭୁଙ୍କ ଦେଉଳ ମରାମତ ସମ୍ପନ୍ନରେ ଗତ କେତେକମାସ ତଳେ ପାଟିକାରେ ଯେଉଁ ସବୁ ବିବରଣ ଶ୍ରୀମାତ୍ରଙ୍କ ଅବସର ନିମନ୍ତେ ପ୍ରକାଶିତ ହୋଇଥିଲେ ସମ୍ଭବତଃ ଉତ୍କଳ ଦାସିକାର ପାଠକବର୍ଗ ସମସ୍ତ ଅବଗତ ହୋଇଥିବେ । ବର୍ତ୍ତମାନ ଦେଖାଗଲ ଯେ ଅମ୍ଭମାନଙ୍କର ବର୍ତ୍ତମାନ ଶାସନକର୍ତ୍ତା ମହାମାତ୍ୟ ଦୟାଳୁ ନିଶେଷର ସରକର ଉତ୍କଳର କାହାତୁରଙ୍କ ପ୍ରକା, ମମତା, ଆନୁରୂପ୍ୟ ଓ ବଦାନ୍ୟତା ଯୋଗୁଁ ଦୁନିଶେଷର ଉତ୍କଳିକ ଓ ପୁରୋଧର ମାମତା ଦୁଇଟି ପୁନଃ ଶିଳ ପୂର୍ଣ୍ଣ ଦୁଇ ମନ୍ଦିରର ମରାମତ କାର୍ଯ୍ୟ ପ୍ରାୟ ଶେଷ ହୋଇ ଅଛି । ଏଣେ ଶ୍ରୀ ଲକ୍ଷ୍ମଣମହାପ୍ରଭୁଙ୍କ ଦେଉଳ ସମ୍ଭାର ସମ୍ପନ୍ନରେ ଉତ୍କଳ ଦାହାତୁର ମହୋଦୟ ଯେଉଁ ନିମ୍ନ ପ୍ରସ୍ତୁତ କରିଥିଲେ ସେହି ନିମ୍ନମାନଙ୍କରେ ସେଠା କମେଟି କେତେକ ଟଙ୍କା ସମ୍ପ୍ରଦି କରନ୍ତେ ସରକାର ଦାହାତୁରଙ୍କ ଦାନ

ସହକର୍ତ୍ତାମାନଙ୍କୁ ବୃତ୍ତାନ୍ତ ଟଙ୍କା ମାତ୍ର ମୂଲ୍ୟଧର-  
 ବେ ଅନୁକୂଳ ପ୍ରାୟ ୩ ଓ ପ୍ରାୟ ୪ ଅଧିକକାଳ  
 ଅବଧି ସେହି ପ୍ରଭୃତି ଦେଉଳରେ କାର୍ଯ୍ୟ  
 ଅଭାବ ହୋଇ ଗୋପନଶୃଙ୍ଖଳା ରୂପେ କମିଶନର  
 ବଚ୍ଚଦେଉଳର ଶାନ୍ତିପୁର ପର୍ଯ୍ୟନ୍ତ ଗୁରୁବଳା  
 କାର୍ଯ୍ୟ ମାତ୍ର ଶେଷ ହୋଇ ରହିଅଛି ଏବଂ  
 ଗୋପନଶୃଙ୍ଖଳା ନିମନ୍ତେ ଯେତେ ପ୍ରାକରେ  
 ମଗ୍ନପତ୍ର ଅବଶ୍ୟକ ତାହାର ମଧ୍ୟ କାମ ଲାଗି  
 ଅଛି । ମାତ୍ର କାମ ସେତେଦୂର ଲାଗିବାର ଅବ-  
 ଶ୍ୟକ ତାହା ଦେଖାଯାଉ ନ ଥିବାରୁ ଶାନ୍ତି  
 କାର୍ଯ୍ୟୋଦ୍ଧାର ଦେବାର ଆଶା ଦେଖାଯାଉ  
 ନାହିଁ ବରଂ କାରଣ ସ୍ଥିତିପାଇଁ ଶେଷ ଯେତେ  
 କାଳି ଏହି କାର୍ଯ୍ୟର ସୁଚ୍ଚପାଳ ଦେଲେଣି ଅର୍ଥର  
 ଅନୁକୂଳ ନ ଥିଲେ ଅଳ୍ପ ପ୍ରାୟ ଅଧ୍ୟାଧିକ କାମ  
 ଶେଷ ହୋଇଥାନ୍ତା । କେବଳ ଅର୍ଥର ଅଭାବ  
 ହେତୁ ମଧ୍ୟ କେତେକ କାର୍ଯ୍ୟ ବନ୍ଦ ହୋଇ  
 ପଡ଼ି ରହିବ । ମାତ୍ର କମିଶନର ଉଦ୍ୟମରେ  
 ତୁଟି କରି ନାହାନ୍ତି । ସେ ଯାହାହେଉ ଏହି  
 ଅଭାବର ମହତ୍ତ୍ୱପୂର୍ଣ୍ଣ ବର୍ତ୍ତନ ମାତ୍ରେ ତାହାର  
 ପ୍ରଥମ ଉପଦେୟ ଓ କାର୍ଯ୍ୟ ସେହି ପ୍ରକାରକୁ  
 ସର ଉତ୍କଳର ନାହାନ୍ତିଙ୍କୁ ମୂଲ୍ୟ କଣ୍ଠରେ  
 ଶରୀର ଧନ୍ୟବାଦ ନ ଦେଇ କେଉଁ ତୁଦୟକାନ  
 ଲୋକ ମାନବ ରହିବ । ତାଙ୍କର ନିର୍ମଳ ସମ୍ପତ୍ତି  
 ଓ ଉଦାରତ୍ୱର ଯେତେଦିନ ପର୍ଯ୍ୟନ୍ତ ସେହି  
 ଉତ୍କଳର ଦେଉଳ ପ୍ରଭୃତି ଅମୂଲ୍ୟ ରହିଥିବ  
 ତେବେଦିନ ଯାଏ ଅବଶ୍ୟ ଏ ଦେଶେ ଅମୂଲ୍ୟ  
 ରହିବ । ଯଦି ଅନୁମୋଦେ ତାଙ୍କପରି ନିଜର  
 ସହାୟତା ସେଥିପ୍ରତି ଦେଖାଇ ଅପରେ କାର୍ଯ୍ୟ  
 ସାଧନ କରାଯାଉ । ମାତ୍ର ତାହା କାହିଁ । ଯେଉଁ  
 ଭୁବନେଶ୍ୱର ମନ୍ଦିର ଅମୂଲ୍ୟ ସୁରକ୍ଷାମାନଙ୍କ  
 ମାନ, ଧନ, ମହତ୍ତ୍ୱ, ବିଦ୍ୟା, ବୃଦ୍ଧି ପ୍ରମୁଖକର  
 ପରାମର୍ଶକୁ ସମ୍ମତ ଅନନ୍ତ କାଳରୁ ଉଦ୍ଧତ ଶି-  
 ରେ ଦଣ୍ଡାୟମାନ ରହିଅଛି, ଯାହାର ଶିଳ୍ପନେ-  
 ପୁଣ୍ୟର ପରାମର୍ଶ ଦର୍ଶନ କରି ଅଳ୍ପ କାଳ  
 ପାଶ୍ଚାତ୍ୟମାନେ ବିମୁଗ୍ଧ ହୋଇ ଅନୁମାନଙ୍କ ବର୍ତ୍ତି-  
 ମାନ ଅବସ୍ଥା ଭୁଲକାରେ "ଏହା ଅମୂଲ୍ୟ ଉତ୍କଳୀୟ  
 ଜାତି" ଏକସମ୍ପର୍କେ ସମସ୍ତ ଦେଲେଦି ନିଜର  
 ସହାୟତା ମଧ୍ୟ ଏଥିଯୋଗୁଁ ଅନୁମୋଦେ  
 ଦେଖାଇ ଅଛନ୍ତି, କିନ୍ତୁ ଧାୟୁ ଅଳ୍ପ ସେହି  
 ଅର୍ଥଧର୍ମୀବଦ୍ ଭୁବନେଶ୍ୱର ମନ୍ଦିରର ଏପରି  
 ଦୂରବସ୍ଥା ଦେଖି ଶୁଣି ପୁଣି ଉତ୍କଳୀୟମାନେ  
 ଏପର୍ଯ୍ୟନ୍ତ ଉଦାରତ୍ୱ ରହିଅଛନ୍ତି ଏହା ବି କମ  
 ପରାମର୍ଶର ବିଷୟ ନୁହେଁ । ଏହି ଉତ୍କଳରେ

ଧନ-ମାନ ଓ ଦାନଲୋକର ଅଭାବ ନାହିଁ କିମ୍ବା  
 ସେମାନଙ୍କର ଧନାଦର ମଧ୍ୟ ବ୍ୟୟ ପରିଚାଳନା  
 ଅବଶ୍ୟ ଅତ୍ୟ କାର୍ଯ୍ୟରେ କମ ନୁହେଁ । ଯଦି  
 ସେମାନେ କୃଷକ ପରିଚାଳନାରେ ଏହି ନି-  
 ଦ୍ୟମ ସାଧୁ କାର୍ଯ୍ୟରେ ନିଜର ବ୍ୟାପ ସ୍ୱୀକାର  
 କରନ୍ତେ ତେବେ ଅନୁମୋଦେ ଏବଂ ଅଭାବମେ  
 ସେହି ଭୁବନେଶ୍ୱର ମନ୍ଦିର ସମ୍ପାଦ କାର୍ଯ୍ୟ ଶେଷ  
 ହୁଅନ୍ତା । ଏଥିରେ କିଲେ ମାତ୍ର ସନ୍ଦେହ ନାହିଁ  
 ଏଥି ନିତ୍ରେ ମୋର ସମସ୍ତ ବିବେଚନା ଏହିକା  
 ଦେ ଉତ୍କଳୀୟମାନଙ୍କୁ । ଅନୁମୋଦେ ସୁଦ୍ଧା କିମ୍ବା  
 ପ୍ରଜା ଧନ ବା ଦରଦ୍ର ଯାହା କିଛି କୃଷ ସମସ୍ତେ  
 ଏତେବେଳେ ନିଜ ସ୍ୱାର୍ଥରେ ନିଜୀବୁତ ନ  
 ହୋଇ ଉଦାରତ୍ୱ ପରିଚାଳନା କରି ଯଦ୍ୱାର  
 ତୁମ୍ଭମାନଙ୍କ ପୂର୍ବ ଗୌରବ ମୁକ୍ତ ସଦାକା କାଳର  
 ରହିବ ଏବଂ ସମାଜ ଓ ଦେଶର ମଙ୍ଗଳ ସାଧକ  
 ହେବ କିମ୍ବା ଅର୍ଥାତ୍ ଏହି ମହତ୍ତ୍ୱ ପ୍ରଶଂସକର  
 ଭୁବନେଶ୍ୱର ଶିବ ମନ୍ଦିର ସମ୍ପାଦ ବିଷୟରେ  
 ବକ୍ତୃତ୍ୱରେ ହୋଇ ଉତ୍କଳ ଓ ଉଦ୍ୟମ ପ୍ରଦ-  
 ଶିଳ୍ପ ସମ୍ପଦ ମଥାଶକ୍ତି ଅର୍ଥ ସାହାଯ୍ୟ ଦାନ ଶାନ୍ତି  
 କାର୍ଯ୍ୟୋଦ୍ଧାର ନିମନ୍ତେ ଯତ୍ନବାନ ହୁଅନ୍ତୁ ଏବଂ  
 ଏକଦ୍ୱାରା ଅବଶ୍ୟ ଅନୁମୋଦକର ଅଭାବ ଶେଷ  
 ଓ ପୁଣି ସମ୍ପଦ ରହିବ । ଲାଗି ।

ତା ୧୯୨୧୧୦୦ } ଏକାନ୍ତ ବିଷୟକ ।  
 ରାଜ୍ୟରାଜ୍ୟାଧିକାରୀ }  
 ରାଜ୍ୟରାଜ୍ୟାଧିକାରୀ } ଶ୍ରୀ ବାସୁଦେବ ରଥ ଶର୍ମା

ମୂଲ୍ୟପ୍ରାପ୍ତି ।

ମହତ୍ତ୍ୱ ପ୍ରଦାନର ବ୍ୟୟ	୧୫୦	(
ପଞ୍ଚମ ଶ୍ରୀ ପଦାଧାର ଶ୍ରୀମତୀ	୧୫୦	(
ଶ୍ରୀ ବାସୁ ଦେବଶର୍ମା	୧୫୦	(
ଶ୍ରୀ ଗୋପାଳଚନ୍ଦ୍ର ମାଧବୀ	୧୫୦	(
ଶ୍ରୀମତୀ ଦାମସୁନ୍ଦରୀ ଦାସୀ	୧୫୦	(
ଶ୍ରୀ ବାସୁ ମାଧବୀ	୧୫୦	(
ମହତ୍ତ୍ୱ ସେବା ସମ୍ପର୍କରେ	୧୫୦	(
ଶ୍ରୀ ବାସୁ ଶର୍ମାଙ୍କୁ ଦାନ	୧୫୦	(
ରାଜ୍ୟରାଜ୍ୟାଧିକାରୀ	୧୫୦	(
ଉଦ୍ଦେଶ୍ୟାଧିକାରୀ ସମାଜସର୍ମାଧିକାରୀ	୧୫୦	(
ସମ୍ପଦ ମତ	୧୫୦	(

### ବିଜ୍ଞାପନ ।

ଉଚ୍ଚତ ବର୍ତ୍ତ ସଦାଶେ ଓଡ଼ିଶା ମେଡିକାଲ  
 ସ୍କୁଲରେ ୧୫ ଓ ୧୬ ମୂଲ୍ୟର ପଢ଼ିବ କୋଟି  
 ଓ ୧୫ ଓ ୧୬ ମୂଲ୍ୟର ଏକ କୋଟି ଦୁଇ ଶାଳି  
 ଅଛି । ଅଧ୍ୟାପକଙ୍କୁ ବାଲକମାନେ ଅପଣା

ପ୍ରଶଂସାପତ୍ର ଓ ସରକାରୀ ସମ୍ବନ୍ଧୀୟ କାର୍ଯ୍ୟରେ  
 ସଦି ଅବକାଶ ନୁହେଁ ମାତ୍ର ତା ୧୧ ରାଜ୍ୟ ସେମ-  
 ବାର ଭବନ କଟକ ଜେନେରାଲ ହାସ୍ପିଟାଲ  
 ମୁଦାମରେ କମ ସ୍ୱାଗତକାଳୀନ ସମୀପେ ଉପସ୍ଥିତ  
 ଦେଲେ ମନୋମାନ ବନ୍ଦ ହେବେ ।

ପ୍ରଶଂସା କିମ୍ବା ପ୍ରବେଶିତା ପ୍ରାପ୍ତ ହୋଇ  
 ଉପସ୍ଥିତମାନେ କେବଳ ଏହି ଦୁଇ ପାଠ୍ୟ  
 ପତ୍ର ଉପଯୋଗୀ ହେବେ ।

ପ୍ରକାଶ ଥାଇ ଉପରଲିଖିତ ଦୁଇ ଉପାଦାନ  
 ତା ୧୦ ଶାଳି କେବଳରେ ପଢ଼ିଯାଇବେ ।  
 ୧୯୦୦ } J. M. ZORAB  
 Lt. Col. I. M. S.  
 Supdt Medical School  
 Cuttack.

### NOTICE.

Wanted charge Superintendents on  
 Rs. 100 Rs. 150 and Rs. 200 with allow-  
 ances of Rs. 80, 60 and 90 respectively  
 for Plague duty in this District.

The names of successful candidates  
 will be placed on a list for future vac-  
 ancies.

None need apply who can not join  
 when required to do so. The duties  
 can be learned on application to the  
 Head clerk.

Applications will be received by the  
 undersigned.

Cuttack } (s.d.) J. L. Herald  
 The 9th April 1900 } Magistrate.

### NOTICE.

Wanted immediately a works sarkar  
 on Rs. 20. per mensem, for the  
 Madhapur Ward's Estate. Applica-  
 tions with copies of testimonials to be  
 submitted to

The 10th } S. T. W. Degruyter  
 April } Offg. District Engineer,  
 1900. } Cuttack.

### IRRIGATION DEPARTMENT.

### NOTICE.

It is hereby notified that the High  
 Level Canal, Ranges I and II, from  
 Chowduar to Rorya, will be closed  
 for annual repairs from 8th May to  
 10th June 1900, both days inclusive.

CALCUTTA, } A. H. C. MACGARTHY,  
 The 26th } Under-Secy. to the  
 March 1900. } Govt. of Bengal.



# ବିଜ୍ଞାପନ । ଉଦ୍‌ଯୋଗୀ ସମିତିର

ଉତ୍କଳର ଅଧିବାସୀ

ଜିନିଷ ଦେଖା

ଦେଖା ଜିନିଷ,

ଶେଷ ଅବଶ୍ୟ ଜର

ପାମ ମଧ୍ୟ ଶସ୍ତ୍ରୀ!

# ଉଦ୍‌ଯୋଗୀ ସମିତିର

ଉତ୍କଳ

କଟକ ଅଦାଲତ ନିକଟରେ

ଉତ୍କଳ ନାହିଁ, କାଳ ବ କୁ ନାହିଁ

ମନରେ କହୁଥୋକା ରହେ ନାହିଁ

ନୂଆ ଆମଦାନୀ

ଗ୍ରାହକଙ୍କର ଉପଯୋଗୀ

ନାନାବିଧ ଦେଖା ଲୁଗା

ଟାଇଲ, ଟାଇଡ଼, ଛିଟ, ଛପର

ବର୍ତ୍ତା ରୁଚାଦି ।

## ବନ୍ଦାବସ୍ତାମାନ ।

ବନ୍ଦାବସ୍ତା କରଣସ୍ତୁ ଅମ୍ଭର ଏହି ବାଣିଜ୍ୟ କୋଠରେ ଉଚିତ ମୂଲ୍ୟରେ ସର୍ବସମ୍ଭାର ବନ୍ଦା-ରଣୀ ମାଲ ଗୁରୁତର ନାନାପ୍ରାୟର ସଜା ନିର୍ଦ୍ଦେଶମାନଙ୍କ ବିପରୀତରେ ବହୁକାଳରୁ ମାଲ ଯୋଗାଇ ଆସୁଅଛୁ । ବାମଣୀ, ବେଦୁଣ୍ଡର, ଅଠମଣିକ, ଗୁଣ୍ଡମଡ଼, ସତ୍ତେଇକଳା ପ୍ରଭୃତିର ରାଜାମାନଙ୍କ ନିକଟରେ ଚାହୁଁ କଲେ ଅମ୍ଭର ଶାନ୍ତି ବାନ୍ଧବୀର କଥା କଳା ପଡ଼ିବ ।

ଅମ୍ଭର ବାଣିଜ୍ୟ କୋଠରେ ଉଚିତ୍ତ୍ୱ ସଜାଣେ ସର୍ବଦା ପ୍ରସ୍ତୁତ ଥିବା ବନ୍ଦାବସ୍ତା ଶାଢ଼ୀ, ଯୋଡ଼ା, ଗୋଟି, ଖେରା, ଚଂଦ୍ରାପା, ଦାସୀ, ସଜା ଯୋଡ଼ା, ମୁଠାଳ, ଶିରରେ ବାନ୍ଧବୀର ଯେଣି, ଚୁମାଳି, ଶାଲ ଏବଂ ନାନାପ୍ରକାର ରତ୍ନାକ୍ଷର ଅଳଙ୍କାର ପ୍ରଭୃତି ବିଜା ସଜା ରୂପାର ବାସନ, ଭୂତାଳ ନାୟକା ପ୍ରଭୃତି ବସ୍ତୁ ଅନୁସାରେ ଚାହୁଁ କଲେ ଦେଖି । ବସ୍ତୁ ଦେବାବେଳେ ଅନୁମାନକ ମୂଲ୍ୟର ଚତୁର୍ଥାଂଶ ଅର୍ଥାତ୍ ଦେବାକୁ ଦେବ । କେହି ବେଶୀ ମାଲ କ୍ରୟ କରିବାର ଇଚ୍ଛା ନର ପକ୍ଷ ଲେଖିଲେ ଅମ୍ଭର ବର୍ତ୍ତମାନ ବା ଆମ୍ଭେ ସ୍ୱୟଂ ଯାଇ ପାରିବୁ ।

କାଳରେ ପକ୍ଷ ପଠାଇ ପଦାର୍ଥ ମଗାଇଲେ ମାଲ ଦେଖି ଠିକଣାରେ ବ ଉପାୟରେ ( ଅର୍ଥାତ୍ ଡାକରେ ବ ରେଲରେ ) ପଠାଇବାକୁ ଦେବ ଲେଖିବା ଅବଶ୍ୟକ । ଉତ୍କଳରେ ବିଶେଷ କାରବାର ଥିବାରୁ ଜଣେ ଓଡ଼ିଆ ମୋହରର ରଖିଅଛୁ, ସୁରକ୍ଷା ଓଡ଼ିଆରେ ପକ୍ଷ ଲେଖିଲେ ଚଳକ, ମାଟ ଲଫାଫା ଉପରେ ଅମ୍ଭର ନାମ ଓ ଠିକଣା ହୁଏ ବା ଇଂରାଜରେ ଲେଖିଲେ ଲକ୍ଷ୍ୟରେ ଅମ୍ଭର ବସ୍ତୁଗତ ଦେବ । ଭେଲୁପେବଲେ ପାଲିସଲରେ ମଧ୍ୟ ମାଲ ପଠାଇବ ଏବଂ ପସକ ବ ଦେଲେ ଫେରତ ଲିଅଯାଏ ।

ଶ୍ରୀ ପାଲିମାଲ ଗୋଳାନାଥ,  
ଭୁଞ୍ଜନ ପାଟକ, ବନ୍ଦାବସ୍ତା ପିଟ ।

ନିମ୍ନୋକ୍ତମେଣୀ, ଅପରପାଲମେଣୀ, ବର୍ଣ୍ଣା-ଲୁଗାଲର ଏବଂ ମାଲିକର ସୁଲର ଯାଠ୍ୟପ୍ରସ୍ତୁତ ଏବଂ ଚର୍ଚ୍ଚିତ ବ୍ୟାଜ୍ୟା ଉଚିତ ମୂଲ୍ୟରେ କଟକ ପ୍ରିଭିଂଡମ୍‌ମାନଙ୍କ ପ୍ରସ୍ତୁତ ହୋବାକରେ ବିକ୍ରୟ ହେଉଅଛି । ମେସିଫଲର ଗ୍ରାହକମାନଙ୍କୁ ପ୍ରଭୁ ପରିମାରରେ ବିକ୍ରୟ କରାଯାଏ । ନାନାପ୍ରକାର କାଗଜ, ପେନ୍‌ସିଲ, କଲମ, ବୁଧିତ, ପ୍ରଭୃତି ସୁଲ ଏବଂ ନିର୍ବାଣିମେଣୀ ଅପିସରେ ଲେଖିବାର ଯାବତସ୍ତୁ ସରଞ୍ଜାମମାନ ସୁଲର ମୂଲ୍ୟରେ ଅମ୍ଭ ନିକଟରେ ଠିକକ । ଇତ ।

ଶ୍ରୀ ଚୌରାସକର ରାମ୍ ।  
ସେକେଟିଆ ।

## ପତ୍ର ସଂକଳନ ।

ସମ୍ପାଦକ ଅଷ୍ଟାଦଶପଦର ମୁଦ୍ରାକରଣାୟ ସେଣ ହୋଇଅଛି । ବର୍ତ୍ତମାନ ମୂଲ୍ୟ ଏବଂ ଖାରଜ ଟ ୧୨/୬ ଓ ପ୍ରତ୍ୟେକ ପଦର ମୂଲ୍ୟ ଇଂଲି-ଣ୍ଡିଶପୁଣ ଅଟଇ ଯଥା; —

୧ ଅବଦ ପଦ	ଟ ୨୫
୨ ମଞ୍ଚ ପଦ	ଟ ୨୫
୩ ସଞ୍ଜ ପଦ	ଟ ୨୫
୪ କଳ ପଦ	ଟ ୨୫
୫ ନିର୍ବାଣି ପଦ	ଟ ୨୫
୬ ଉଦ୍‌ଯୋଗ ପଦ	ଟ ୨୫
୭ ଗୁଣ୍ଡ ପଦ	ଟ ୨୫
୮ ପ୍ରୋଣ ପଦ	ଟ ୨୫
୯ ବର୍ଣ୍ଣ ପଦ	ଟ ୦/୫
୧୦ ଶିଳ୍ପ ପଦ	ଟ ୦/୫
୧୧ ଗଜା ପଦ	ଟ ୦/୫
୧୨ ବାନ୍ଧିବା ବା ବାନ୍ଧିକ ପଦ	ଟ ୦/୫
୧୩ ୧୪ ନାଗ ଓ ଶାଢ଼ୀ ପଦ	ଟ ୦/୫
୧୫ ୧୬ ଅମ୍ଭର ଓ ଅପମେୟ ପଦ	ଟ ୦/୫
୧୭ ନୃସିଂହୀ ପଦ	ଟ ୦/୫
୧୮ ସ୍ୱର୍ଗାଗ୍ରହଣ ପଦ	ଟ ୨/୫

## ନୂତନପତ୍ରକ ।

ଉତ୍କଳଗଣିକା ।  
ଅଭିପ୍ରାୟ ଅଭିପ୍ରାୟ  
ମୂଲ୍ୟ ଟ ୦/୫ ଉଭୟଥା

ଦାର୍ଶନିକାସିଦ୍ଧି ପୁନର୍ମୁଦ୍ରିତ	ଟ ୧/୯
ଅଜ୍ଞାନସୁଖମାସୁଖ (ବିଲିପିତପଞ୍ଜିନାୟକଦ୍ୱାରା)	ଟ ୨/୯
ସଂସ୍କୃତ ଅନୁବାଦୋପ ଅଭିଧାନ	ଟ ୧/୫
ପଦ୍ୟାଦୁବାହର	ଟ ୧/୫
ବକ୍ତ୍ର ପ୍ରତିଭାପତ୍ର	ଟ ୦/୫
ନାଦରସାଳିକାଶା । ଅଜ୍ଞାନ ଏବଂ ଭୂତାତ୍ମକ ଚିନ୍ତା	ଟ ୧/୫
କଟକ ପ୍ରିଭିଂଡମ୍‌ମାନଙ୍କ ପ୍ରସ୍ତୁତମୂଲ୍ୟରେ ବିକ୍ରୟ ହେଉଅଛି ।	

ଉତ୍କଳ ଗଣିକାର ବିଜ୍ଞାନ ପ୍ରସାରବାଳ ଶ୍ରୀ ଚଳିଲିକିରପ୍ତେ ଯାନ୍ତି ହୋଇଅଛି, ଯଥା; —  
ପ୍ରଥମଥର ସବାଣେ

ଧାରମୁକ୍ତ	ଟ ୦/୫
ଅଧ୍ୟାତ୍ମିକ	ଟ ୨/୫
ପୂର୍ଣ୍ଣ ଏବଂ ପ୍ରମୁକ୍ତ ଟ ୧/୫	

ମାତ୍ର ଚୌଶସିବିଞ୍ଚାପଦ ଯୋଗେ ଛଦ୍ମ ଦେଲେ ଉତ୍କଳ ଗଣିକା ଟ ୦/୫ ଶାଢ଼ୀ ଲୁଗା ଦେବ କାହିଁ । କୁଳମ୍ଭ ଓ ଉତ୍କଳପୁର ସବାଣେ ଶ୍ରୀ ପ୍ରଥମ ଥରର ଦେବା ଓ ଦୁଇବର୍ଷ ଯଥାକ୍ରମେ ଦେବ । ଅଧିକ ଦାନର ସବାଣେ ସୁତର ନିର୍ଦ୍ଦୋଷ ହୋଇପାରିବ ।  
ଉତ୍କଳଗଣିକା ମୂଲ୍ୟ ବିଜ୍ଞାନ ସଙ୍ଗେ ପଠାଇବାକୁ ହେବ ।

ଏହି ଉତ୍କଳଗଣିକା ପତ୍ରର କଟକ ରତ୍ନାକର ଶ୍ରୀ ଶ୍ରୀ. ବମାଦ "ଉତ୍କଳ" ସମ୍ପାଦକଙ୍କୁ ମୁଦ୍ର ଓ ପ୍ରେସ୍‌ମାନ ଦେବ ।