

ଉତ୍କଳ ଦୀପିକା

ସାପ୍ତାହିକ ସମ୍ବାଦପତ୍ରିକା ।

THE UTKAL DIPIKA.

କଟକ
ବୁଧବାର

CUTTACK, SATURDAY THE 14th June 1902.

୧୯୦୨ ଉତ୍କଳ ସମ୍ବାଦ ୧୩୦୧ ପାଲ ଯାଜପାଳ

ଅଗ୍ରାମ

୧୩୯

ପଞ୍ଚାଙ୍ଗ

୧୭୯

ବିଜ୍ଞାପନ ।

ସହାୟ ସାଧକ

ସ୍ୱର୍ଗାପେକ୍ଷା ଉଚ୍ଚମ ମହୌଷଧ୍ୟ ।

ଏହାର ଗୁଣ ଗୁଣାତାରେ ମୂଲ୍ୟ ନିମ୍ନସ୍ଥ ସହାୟ ସାଧକ ମାତ୍ର ଏହାର ବ୍ୟାପ୍ତ ଉପସମାପଣ ଗୁଣ ଅତୁଳନୀୟ । ସେ କୌଣସି ପ୍ରକାର ଏବଂ ସେତେକାଳର ବଢ଼ିତ ସାଧୁ ଦେହ ନା ହାରିବ ଏହି ଔଷଧ ବ୍ୟବହାରଦ୍ୱାରା ବନା କଳା ଯଦି ଶୀଘ୍ର ସେହି ସଂପୂର୍ଣ୍ଣ ଅସ୍ୱେଚ୍ଛା ହେବ । ଭାରତବର୍ଷର ସର୍ବତ୍ର ସମ୍ପାଦକଦ୍ୱାରା ଏହା ଅଗ୍ରହସଦ୍ୱାରା ବ୍ୟବହୃତ ପୁଣି ଶତାଧିକ ଲୋକଦ୍ୱାରା ମୂଲ୍ୟବଦ୍ଧରେ ପ୍ରସଂସିତ । ଏ ଉତ୍କଳ ସମ୍ପାଦକ ଦ୍ୱାରା କୃତ୍ରିମାକୁ ଦେଲେ ଥରେ ମାତ୍ର ପଞ୍ଚମଣିକୁ ଅଟେ । ସମଗ୍ରଣୀର ସେତେ ଔଷଧ ବାଦାଗ୍ରହଣ ବା ବାଦାଗ୍ରହଣ; ଏହି ଔଷଧ ସଙ୍ଗେ ବାଦାଗ୍ର ଗୁଣନା କୁଏ ମାହି ।

ସୋଡ଼ିଏ ଉଦାର ମୂଲ୍ୟ ୧/୮ ରୁ ଅଗା, ଏବଂ ସେହି ଶୁଦ୍ଧ ବା ୧/୮ ନୀର ମୋଟା ନେରେ ହେବାର ଉପେକ୍ଷା ଲାଭ ଅଛି । ସ୍ୱାସ୍ଥ୍ୟରୂପେ ଜାମ, ଶ୍ୱାମ, ତାଳବର ଇତ୍ୟାଦି ଏବଂ ବାଦାଗ୍ର କେତେକ ବା ଔଷଧ ଗୁଣ ଯେଉଁଠି ବ୍ୟବହାର ସମସ୍ତ ଗ୍ରହଣ କୁଏ ।

ଏକମାତ୍ର ପ୍ରାପ୍ତସ୍ଥାନ;—

ଶ୍ରୀମତୀରାଜ ସେନା ।

କଟକ ଉତ୍କଳପ୍ରେସ୍, ବାଲେଶ୍ୱର

WANTED

a mohurir on Rs. 20 rising to Rs. 30 by biennial increment of Re 1 in place of Baboo Niladrinath Bose Deputy Collector's mohurir dismissed candidates should submit their applications with copies of testimonials and statement of relationship with officers of Government on or before the 23rd Instant. Preference will be given to those who have passed the Entrance Examination of the Calcutta University.

Puri Collectorate
The 24th June
1902

A. GARBIT

Collector

NEW YORK LIFE INSURANCE COMPANY

Is the property of the Policy Holders and all profits made are allotted to them. A safe and profitable investment.—For full particulars apply to

H. J. BELL
Agent Cuttack.

ବିଜ୍ଞାପନ ।

ସହକାରୀ ବାଲୁକାଳରେ ଗୋପାଳାଥ ଗୁଣ୍ଡ ନାମା ପ୍ରଧାନ କର୍ତ୍ତବ୍ୟ ଅବସ୍ଥିତି କରୁ ଅଛନ୍ତି । ଉଦାହରଣ ସ୍ୱରୂପେ ତାଙ୍କର ବ୍ୟବସାୟ ବ୍ୟାପକ ଅଛି । ସେ ଅର୍ଥ, ଶୁଳ, ଖାସ୍, ବାବଜୁର, ମୂର୍ତ୍ତି, ଧୂଳିକଳା, କୁସ୍ତ, ବହୁମୁଖ ପ୍ରଭୃତି ପ୍ରମେଦ ସେମ ଓ ପ୍ରଭୃତି ଯୋଗି ବ୍ୟାପକାଦି ଶ୍ରେଣୀର ଲୋକାଦି କଠିକ ସେମସବୁର ମଧ୍ୟ କିମ୍ପାକରଣ କରି ପାଇନ୍ତି ।

ବିଜ୍ଞାପନ ।

ସନ ୧୯୦୧ ମସିହା ଉପମୁର ମାସରେ ବ୍ୟୋମ୍ଭାର ଦୁରା ଅହମଦାବାଦ ସହକରେ ଗୋଟିଏ ରାଜଗଣ୍ଡ ଶିଳ୍ପ ପ୍ରଦର୍ଶନୀ (ହାଟ) ବସିବ । ସେହିମାନେ ଉଚ୍ଚ ପ୍ରଦର୍ଶନୀକୁ ଶିଳ୍ପ ବାର୍ଯ୍ୟମାନ ପଠାଇବାରୁ ଲଜା ଦରନ୍ତି ସେମାନେ ନିମ୍ନ ସ୍ୱାଗତଦାରକ ନିକଟକୁ ପତ୍ର ଲେଖିଲେ ସମସ୍ତ ବସ୍ତୁ ଜାଣି ପାଇବେ । ଲଜ ।

ଶ୍ରୀ ପି, ଏମ୍, ହାଣ୍ଡିସିଦ୍ଧ
ହେନରଲ ସେକ୍ରେଟେରୀ

ଲଣ୍ଡୋନ ଲଣ୍ଡୋନିୟାଲ ଏକ୍ସଚେଞ୍ଜ

ଶ୍ରୀମତୀ ବାବୁ ନରେନ୍ଦ୍ରନାଥ ଗଣ୍ଡ ଚୌଧୁରୀ ଉପଦେଶ ମହାଶୟର ଲଣ୍ଡୋନିୟାଲ ବାର୍ଯ୍ୟ ନିମନ୍ତେ ତୁରନ୍ତ ଜଣ ସର୍ବେ ବାର୍ଯ୍ୟ ଲଣ୍ଡୋନିୟାଲ ସୁଦକ୍ଷ ଅମୀନ ଆବଶ୍ୟକ ଅଟଏବ ସେହିମାନେ ଓଡ଼ିଶା ଯତ୍ୟାପି ଓ ବନ୍ଦୋବସ୍ତୁ ଲାଗୁକାରେ ବାର୍ଯ୍ୟ କରୁଅଛନ୍ତି ସେମାନେ ଅପଗାମ ପ୍ରସଂସାସନ ସହ ଅଗାମୀ ଜନ ମାସ ବା ୧୯ ରାଜ ମଧ୍ୟରେ ନିମ୍ନ ସ୍ୱାଗତଦାରକ ନିକଟରେ ଦରଖାସ୍ତ କରନ୍ତେ ଦରଖାସ୍ତକାରମାନଙ୍କର ସାବଜ ବନ୍ଦୋବସ୍ତୁ ଲଣ୍ଡୋନିୟାଲ ମାସରେ ଦକ୍ଷତା ଥିବାର ନିତାନ୍ତ ଅବଶ୍ୟକ । ଏଥିରୁ ଅଧିକ ଲାଭାଣ୍ଡ ଓ ବନ୍ଦୋବସ୍ତୁ ଲାଗୁ କରାଗଲେ ସେମାନଙ୍କର ଦରଖାସ୍ତ ଅଗ୍ରଗଣ୍ୟ ହେବ । ଦେବଦ ସୋନାଦା ଅଦକ୍ଷରେ ଦକ୍ଷ ଥିବ ।

କଟକ } ଶ୍ରୀମତୀରାଜ ସେନା ମୁଖ୍ୟୋପାଧ୍ୟାୟ
ବାଲେଶ୍ୱର }
ଗାଧୋଡ଼ର }

ଉତ୍ତରାପିତା ।

ଦୁଇଟି ସାଦାସ୍ୟ ପାଲିକା ବ୍ୟକ୍ତିଙ୍କ ସଂଖ୍ୟା
କ୍ରମାନ୍ତର ବୃଦ୍ଧିରୂପରେ ଅଛି । ଗତମାସ ତା' ୧୯୦୬
ଖରେ ଶେଷହେବା ସପ୍ତାହରେ ତହିଁ ପୂର୍ବସପ୍ତା
ହରୁ ପ୍ରାୟ ୧୩୩ ଦଳର ବୃଦ୍ଧିହୋଇ ମୋଟଅଙ୍କ
୪,୨୩,୩୮୮ ହୋଇଥିଲା ।

ଗତ ତା ୩୧ ଉତ୍ତର ସେକ୍ସହେବା ସପ୍ତାହରେ
ପେଲେଗ ସେଗରେ ୪,୨୧୪ ମୃତ୍ୟୁ ହୋଇଥିଲା
ଯେ ତହିଁ ମଧ୍ୟରୁ ପଞ୍ଚାବ ପ୍ରଦେଶରେ ୩,୨୨୬,
ବମ୍ବେଇ ପ୍ରଦେଶରେ ୩୮୫, ଭଲହଲରେ
୧୩୨, ବଙ୍ଗଳାର ଅନ୍ୟାନ୍ୟ ଜିଲ୍ଲାରେ ୧୦୦
ଏବଂ ଉତ୍ତର ପଶ୍ଚିମରେ ୧୧୬, ବାଣିଜ୍ୟ
ଅଭାବ ପଞ୍ଚାବରେ ଅବଧ ସେକ୍ସ ପ୍ରବଳ ଅଛି
ମାତ୍ର ସଦ୍ୟେ ତହିଁର ବଳ ଉଣା ପଡ଼ିଅସୁଅଛି ।

ଏଠା ଦୁର୍ଦ୍ଦିଶର ଦତେଇର ନୂତନ ଗର
ପ୍ରସ୍ତୁତ ହୋଇଅଛି ଏବଂ ଏହି ମାସ ଶେଷରେ
ତହିଁରେ ଦତେଇ ଦେବାଳ ଶୁଣାଯାଏ । ସେବେ
ଅସଗ୍ରା ତା ୨୬ ଉତ୍ତର ଗୁଜରାଟେଶ୍ୱରଙ୍କର
ଅଭିଷେକ ଦିନରେ ଏହି ସମ୍ବନ୍ଧର ସୁଲଭଗର
ପ୍ରଭୁତ୍ୱା ଦେବ ତେବେ ବଡ଼ ସୁଖେ ବସନ୍ତ
ହେବ । ଏମନ୍ତ ଉତ୍ତର ଦିନ ଅତି ମିଳନ
ନାହିଁ ଏବଂ ଯେଉଁ ଗର ନିର୍ମାଣରେ ଏତେ ବ୍ୟୟ
ହୋଇଅଛି ତହିଁର ଶୁଭପ୍ରଦେଶ ଅନୁଷ୍ଠାନଟା
ସମାପ୍ତ ହେବ ହେବା ଉଚିତ ।

ସମ୍ଭାର ମହାଶକ୍ତୀ ତାହାଙ୍କ ଶୁଭ୍ରାକାର
ଦକ୍ଷାତାଗ୍ରରେ ଲପ୍ତସ୍ତୁତା ଅପରାଧରେ କଟିତ
ନିରମାଳକ ବର୍ଣ୍ଣରେ ଦୋଷୀ ସାବ୍ୟସ୍ତ
ହେବ ରୁ ବଦର୍ଶିମେଷ ତାହାଙ୍କୁ ଉଦ୍ଧାରଣ ଓ
ବନ୍ଦୀ ଭରଣାର ପାଠକମାନଙ୍କୁ ଜଣାଅଛି । ସେ
କେଉଁଠାରେ ବନ୍ଦୀ ରହିବେ ନିଶ୍ଚିନ୍ତା ବଦର୍ଶି-
ମେଷ ପ୍ରାଦେଶିକ ନବର୍ଶିମେଷମାନଙ୍କ ସହିତ
ତହିଁର ସମ୍ପର୍କ କରୁଅଛନ୍ତି ଏବଂ ତାହାଙ୍କ
ମାସିକ ଟ ୧୨୦୦୯ କା ଖରବ୍ ଦୟାସିନାର
ମଞ୍ଜୁର ହେଉଅଛି ।

ଅସଗ୍ରା ନିଂସର ତା ୨୬ ଉତ୍ତର ଏହି ଅଖାତ
ମାସ ତ ୧୩ ନ ଗୁରୁବାର ଅମ୍ବମାନଙ୍କର ସନ
ଗୁଲେଶ୍ୱରଙ୍କର ଶୁଭ ଅଭିଷେକ ଦିନ ଯାହି-
ହୋଇଅଛି । ଯୋଗକୁ ଜ୍ୟୋତିଷମତେ ସେ
ଦିନଟି ଅନୁଷ୍ଠାନଦି ଅଟେ ଏଥିପାଇଁ ଶୁଭତ
ଦୀର୍ଘା ହିନ୍ଦୁମାନଙ୍କର ଅଧିକ ଅଦନ ହୋଇ
ଅଛି । ନବର୍ଶିମେଷଙ୍କର ନିମ୍ନପରେ ଭଲଭଳେ
ସେଦିନ ବହୁ ଉତ୍ସବ ନ ହୋଇ ଅସଗ୍ରା ଜାନ

ଅଭିମତ ପ୍ରଥମ ଦିନରେ ଦେବ ମାତ୍ର ସରଦାସ
ପଲଟନ ଥିବା ପ୍ରାନ୍ତମାନଙ୍କରେ ସିଂହାସ୍ତ୍ରମାନଙ୍କର
ପରେତ ହେବ ଓ ଗିରଜା ସମସ୍ତରେ ଉପାସତା
ହେବ । ଅନ୍ୟାନ୍ୟ ଅର୍ମ୍ଭଲସ୍ତ୍ରମାନଙ୍କରେ ସମ୍ପାଦ
ଏବଂ ସଂଗ୍ରାହୀଙ୍କର ମଙ୍ଗଳ କାମନାରେ ଉପା-
ସନାଦି ଦେବା ଗାହ୍ୟସ୍ତ୍ର ଅଟେ ଏବଂ ଏ ଦିନ
ଭରେ ତହିଁର ଅନୁଷ୍ଠାନ ହେଲେ ବଡ଼
ଅଦନର ଉତ୍ସବ ହେବ ।

ଏ ସପ୍ତାହରେ ଦର୍ଶନାଳ ଅଭିମ୍ବ ଦେବାର
ସମସ୍ତ ଲକ୍ଷଣ ଦେଖାଯାଇଅଛି । ଅଦାସ ଗ୍ରାସ୍ତ୍ର
ସଦ୍ୟା ମେଘାଭର ବେଳେ ୨ ଲକ୍ଷ ଦାତ୍ରପତି ଓ
କିନ୍ତା ମାତ୍ର ବୃଦ୍ଧିର ପରମାଣ ଅତି ସାମାନ୍ୟ
ଏବଂ ତାହାମଧ୍ୟ ଚତୁର୍ଦ୍ଦିଶା ନୁହେ । ଏ ନିମ୍ନରେ
ଏ ସପ୍ତାହରେ ଏକପ୍ରକାର ଭଲବୃଦ୍ଧି ହୋଇଅଛି
ମାତ୍ର ମୋଟାସଲର ଦେହେତୁ ଗ୍ରାହରୁ ସମ୍ଭାଦ
ପାଇଅଛି ସେ ଜଳ ଅଭାବକୁ ଧାନବୃଦ୍ଧା ଲୋଭ
ପାଇ ନାହିଁ ଓ ଯାହା ବୃଦ୍ଧାହୋଇଅଛି ଗର
ହୋଇପାରୁ ନାହିଁ । ଅତି ରକ୍ଷାସଂହାନ୍ତି । ଏସଂ
ନିମ୍ନ ଗର ଦେବା ଗୁଲକ୍ଷଣ ନୁହେ । ଉତ୍ତର
ତର ଅନ୍ୟାନ୍ୟ ଗ୍ରାହର ଅବସ୍ଥାରୁ ମୋଟୁଟି ବୃଦ୍ଧି
ଅଭିମ୍ବ ଦେଲପର ଜଣା ଯାଉଥିଲେକେଁ ତାହା
ଅଭିମ୍ବ ଦୁର୍ବଳ ହୋଇଅଛି ଏବଂ ନଦରେ
ଜଳଅଧିକା ତେଣିତ ଥାଉ ବୁଦ୍ଧରେ ଜଳ
ମିଳୁ ନାହିଁ ।

ଏଠାର ଜଣେ ମୁକ୍ତାକ ବାବୁ ସୋନେଇ
ସେ ନା ସେହି ବୈଦ୍ୟ ନୋଟ ବସିବା ଅଭିଗୋ-
ନରେ ବୃଦ୍ଧନ ହୋଇଗଲେ । ଶୁଣିବୁଁ ସେହି
ନୋଟ ସହିତ ଟ ୧୨୦୦୯ କାର ନୋଟ ବେ-
ରଖ ଥିବା ନିମ୍ନପରେ ସ୍ତାମର ଜଣେ ମନାଜେ
ସେକ୍ସ ଅଫିରକଠାରୁ ଶ୍ରେଷ୍ଠ ଯାଇଥିଲ ଏକ
ସେ ସଆକାଳରେ ତହିଁର ସମ୍ଭାଦ ଦରଦତା
କଲେକ୍ତୁ ଅଧିକରେ ଦେଲଥିଲେ । ଏ ନିମ୍ନରେ
ନିମ୍ନ ପଦମସ୍ତର ନିବାଣୀ ମାଳାକାଥ କାମର
ଏବଂ ବାବୁ ଉତ୍ତର ମୋଟମୁକ୍ତାକରୁ ଦେଲଥିଲ ।
ମୁକ୍ତାକ ଯେନସନ ଲାଭନର ମଦ୍ୟବ
ଅଭିମ୍ବ ଦେଲଥିଲେ । ତାଙ୍କଠାରୁ ଅନୁଭବ
ଦାକ୍ଷିଣ୍ୟ ନେଇ ବଲଭରାଜ ଜଣେ ଦୋକ
ନଦାର ନିକଟକୁ ତାହାର ପାହୁଣା ଭରଣାରେ
ପଠାଇଦେଲ । ଦୋକାଦିଦାର ଦଲେକ୍ତୁ
ଅଧିକକୁ ସେହି ନୋଟ ବାଜାଇବା ସତାଣେ
ପଠାଇଦିଅଲେ ସେଠାରେ ଶ୍ରେଷ୍ଠ ଦୋକ
ଅବ ପଡ଼ିବାକୁ ବ୍ୟସନରେ ପୁଣ୍ୟ ଦସ୍ତରେ ବସ୍ତ୍ର
ରଜ ଏବଂ କଦଳୀରେ ସମସ୍ତ ପ୍ରକାର ପାଇଅଛି ।
କଲେକ୍ତୁ ଅଧିକକୁ ନ ଯାଇ ବଜାରରେ

ଦ୍ୟବଦାର ଦେଲୁଥିଲେ ଧର ପଡ଼ିବାକୁ ବେଳେ
ଭଲମ୍ବ ହୋଇଥାନ୍ତା ।

ଉତ୍ତରପୁରରେ ବଙ୍ଗଳା ନାମପୁର ଭେଲ
ଏଲଦାର ଜଣେ ହିନ୍ଦୁ ସେକ୍ସ ଦେଶୀ ଯୋଗୀ
ମାତ୍ର ତାହାର ସାହେବ ମୁକ୍ତବଦ୍ଧ ନିକଟକୁ
ଯିବାକୁ ସାହେବ ସେହି ଯୋଗୀରେ ତାହାକୁ
ପ୍ରହାର କଲେ । ବଙ୍ଗଳା ବର୍ଣ୍ଣ ପଡ଼ିକାହା
ରେ ନାଲିଶ ଦରଲେ ବର୍ଣ୍ଣକର୍ତ୍ତା ମାତ୍ରହେତୁ
ଏହି ଦେଲୁରେ ମୋକଦମା ଉପଟିଟ ଦଲେ ବ
କରନକୁ ଶିଖ୍ଟାକ୍ତର ଦିଶାଇବା ଅଭିଗ୍ରାସ୍ତ୍ରରେ
ସାହେବ ତାହା ପିଠିରେ ଯୋଗୀ ପ୍ରସ୍ତୋତ
କରଥିଲେ, ମାରବା ଅଭିଗ୍ରାସ୍ତ୍ରରେ ନୁହେଁ ।
ଏହି ଏଟେନା ଦଳପସ୍ତ୍ର ଭଲଗାସ୍ତ୍ର ସେକ୍ସେଟସଂ-
କର ଦୁକ୍ତି ପଡ଼ିଅଛି ତ ନା ? ହିନ୍ଦୁମାନେ
କେତେକଟା ଦାକ୍ଷିଣ୍ୟମାନେ ନିଜର ଯୋଗୀରେ
ମାତ୍ରଖାଲିକା ଅବ୍ୟକ୍ତ ଅପମାତ ମତେ ତରଦାର
ସେକ୍ସେଟସ ମଦୋଦୟକୁ ଜଣାଅଛି ତ ନା ?
ଏବଂ ଏପ୍ରକାର ଦୁର୍ବ୍ୟବଦାର ବାଟିକ ମୋକଦମା
ନିଦାରଣ ସତାଣେ କହୁ ଅଦସକାତ ଦଲଦେ
ତ ନା ? ବଲଭର ଯାବଲିୟାମେଷ ସଲ୍ଲରେ
ଶସ୍ତ୍ରକୁ ଦେଲସ୍ତ୍ର ସାହେବ ଏହି ପ୍ରସ୍ତମାତ ତର-
ଦାରେ ଶସ୍ତ୍ରକୁ ସେକ୍ସେଟସ ମଦୋଦୟ ହିନ୍ଦୁ
ହେଲେ ତ ସେ ସେକ୍ସେଟସରେ କିଛି ସରଦାସ
ସମ୍ଭାଦ ପାଇ ନାହାନ୍ତି ମାତ୍ର ସମ୍ଭାଦସମ୍ପାଦକକୁ
ଅବକତ ହୋଇଅଛନ୍ତି ସେ ହିନ୍ଦୁସ୍ତ୍ର ଅଦା
ଲକରେ ଏକ ଗଠନାର ଅନୁଷ୍ଠାନ ଦେଲୁଅଛି
ଏକ ନିଶ୍ଚିନ୍ତାଦକର୍ଷିମେଷଙ୍କର ଏ ଦସ୍ତସ୍ତରେ
ଦୁକ୍ତି ପଡ଼ିଅଛି । ଉତ୍ତର ବରଣା ବର୍ଣ୍ଣସର
ଗୁଣାଗଣା ପାଇଲିୟାମେଷ ସଲ୍ଲରେ ଉପସ୍ଥିତ
ହେଲେ ଏକତ ଲାଭର ଦସ୍ତସ୍ତ ଅଟେ । ପଲ
ସାଦାହେବ ପଲେ ଜଣାପଡ଼ିବ ।

ଗତ ତା ୨୮ ଉତ୍ତର ସମ୍ଭାଦପୁର ହିନ୍ଦୁଶି-
ଖିରେ ଦେଖିବୁଁ ସେ ସମ୍ଭାଦପୁର ମିଳନପି ପାଲି-
ଶିର ସେକ୍ସେଟସ ନିକାତତ ମେକରେ ଅନ-
ନ୍ତୋଟ ଜାଭ ହୋଇଅଛି । ନିକଟରେ ସମ୍ଭାଦପୁର
ମିଳନପି ପାଲିଶିର ମେମ୍ବରମାନଙ୍କର ଗୋଟିଏ
ଅଧିକେଶକ ହୋଇଥିଲ । ଉପସ୍ଥିତ ସବ୍ୟମାଦ-
କର ଏତମତରେ ବାବୁ ଗୋଗେନ୍ଦ୍ରନାଥ ହେତ
ଓଲେ ପ୍ରେସିଡେଣ୍ଟ ଏବଂ ବାବୁ ନିକସ୍ତକଟି
ମଜୁମଦାର ହିନ୍ଦିକ ଗୁଲକ୍ଷ ପ୍ରେସିଡେଣ୍ଟ ମଦୋ-
କାତ ଦେଲଭୁରୁ ସେକ୍ସେଟସ ନିକାତତର
ପ୍ରସଙ୍ଗ ଉପସ୍ଥିତ ହେଲ । ବାବୁ ମୋମେନ୍ଦ୍ରନାଥ
ସେତ ଓ ବାବୁ ବଳସ୍ତକଟି ମଜୁମଦାର ଗୁଣା
ଅନ୍ୟ ସମସ୍ତ ମେମ୍ବର ସ୍ତ୍ରାଦାସ୍ତ୍ର ଓଲିକ ବାବୁ ଚନ୍ଦ୍ର
ଶିଖର ଦେହେଟସ୍ତ୍ର ସେକ୍ସେଟସ ନିମ୍ନସ୍ଥିତ କର

କାର ମତ ଦେଲେ । ମାତ୍ର ବାବୁ ଯୋଗେନ୍ଦ୍ର-
 ନାଥ ସେନ ସମ୍ବଲପୁରର ତେପୁଟି ଚଳିତମସ
 ଏତଦ୍ୱା ଅଧିକାରୀ ମିଶ୍ରା ଶ୍ରୀରାମୀ ଜୁନ ପଦରେ
 ନିଯୁକ୍ତ କରାଯା ବାରଣ ପଞ୍ଚ ଲେଖିଥିବାର ହୁ
 ସେ ଓ ବାବୁ ବଳସୁବ୍ରହ୍ମ ମଜୁମଦାର ମିଶ୍ରା ଶ୍ରୀର-
 ଶାଦେବଙ୍କ ପକ୍ଷରେ ମତ ଦେଲେ ଏବଂ ଅନ୍ୟ-
 ସମସ୍ତ ମେମ୍ବରଙ୍କର ମତ ବିରୁଦ୍ଧରେ ତାହାର
 ଆର୍ଦ୍ଧ୍ୟ ଦେଲା ଯେବେ ସହଯୋଗିକର ପ୍ରକାଶିତ
 ବସ୍ତୁରେ କିଛି ନୁହେଁ ତ ଆଏ ଏବଂ ସମସ୍ତ
 ମେମ୍ବରମାନଙ୍କର ମତରେ ସେକେଟେସ ନିଯୁକ୍ତ
 ଦେବାର ନିୟମ ଆଏ ଦେହେ ଜଳ ତାହାମ-
 ଙ୍କର ଏକଜଣସବାରେ ଅନୁସେଧ କରାଯା
 ଏବଂ ମେମ୍ବରମାନଙ୍କର ମତ ବିରୁଦ୍ଧରେ ସେ
 ନିଯୁକ୍ତ ହେବା ଚକ୍ର ଆହୁର୍ଯ୍ୟର ବସ୍ତୁ ଅଟେ ।
 ଅମ୍ଭମାନଙ୍କର ସନ୍ଦେହ ହେଉଛି ଏ ସମ୍ବନ୍ଧୀୟ
 ସତ୍ୟ ବ୍ୟାପାର ପ୍ରକାଶିତ ହୋଇ ନାହିଁ ଏବଂ
 ତାହା ପ୍ରକାଶ କରାଯା ବାରଣ ସହଯୋଗିକ
 ଅନୁସେଧ କରୁଅଛୁ । ବାସ୍ତବରେ ଯେବେ
 ଜିଲ୍ଲା ବାବୁ ମେମ୍ବରମାନଙ୍କର ସ୍ୱାର୍ଥୀତାରେ
 ଏପରି ହସ୍ତକ୍ଷେପ କରୁଅଛନ୍ତି ଏବଂ ତକ ନିଷା-
 ଚିତ ପ୍ରେସିଡେଣ୍ଟ ଓ ଲାଠି ପ୍ରେସିଡେଣ୍ଟ ଅନ୍ୟ
 ମେମ୍ବରମାନଙ୍କ ମତକୁ ଏପରି ଅଗ୍ରାହ୍ୟ କରି-
 ଥାନ୍ତି ତେବେ ଅନୁଗ୍ରାହୀତ ପ୍ରଣାଳୀ ଲାଗିବାର
 ଅର୍ଥ ଫଳ କି ?

କୋଷ ଦେଇ ନାହିଁ । କୋଳିଷ ସମ୍ବଳରେ
 ସେ ଯାହା ଲେଖିଅଛନ୍ତି ସେ ସମସ୍ତ ସଦ୍ୟ-
 ସାଧାରଣଙ୍କ ବୁଝିବା ପ୍ରକାରେ ସଜାଡି ପ୍ରମା
 ନକରା କାରଣ ଗବର୍ଣ୍ଣମେଣ୍ଟ ତାହାକୁ ଅର୍ଥ
 ସାହାଯ୍ୟ ଦେଲେ ତହିଁରେ ସରକାରଙ୍କର
 ଅଧିକ ବ୍ୟୟ ବଳା ଲେବଙ୍କର ଅଦେବ
 ଉପକାର ହେବ । ତାହାଙ୍କ ରଚିତ ସିଦ୍ଧାନ୍ତ
 ଦର୍ପଣ ଦେବଳ ତହିଁର ସମ୍ପାଦକ କହି
 ଯୋଗେନ୍ଦ୍ରନାଥ ସମ୍ବଲପୁର ପ୍ରକାଶକ ସାଧାରଣ
 ହୁତ ହାମଦା ଓ ବଦାଳିତା ଯୋଗେ ତାହାକୁ
 ବାହାରଅଛୁ । ବାବୁ ମହୋଦୟଙ୍କର ଉଦ୍ଦେଶ୍ୟ
 ଏକ ବିଜ୍ଞ ଇଂରାଜି ଉପକ୍ରମଣିକା ବିଦ୍ୟା ସେହି
 ପ୍ରକାର ମର୍ମ ଓ ଅପ୍ରାପ୍ତ ଇଂରାଜି ପଢ଼ିବା
 ଲେବଙ୍କର ଲାଭପାରରେ ଅତି ନ ଥାନ୍ତା ଏବଂ
 ସେହି ବାରିଶରୁ ସେ ମଧ୍ୟ ସରକାରଙ୍କଠାରୁ
 ଉତ୍ସାହ ପାଇବାର ଯୋଗ୍ୟ ଅଟନ୍ତି । ଅନ୍ୟ-
 ମାନେ ସହଯୋଗିକର ଉପକ୍ରମଣିକା ମନୁଷ୍ୟରେ
 ସମ୍ପୂର୍ଣ୍ଣରୂପେ ବିଦ୍ୟ ହୋଇ ଗବର୍ଣ୍ଣମେଣ୍ଟକୁ
 ଏକାନ୍ତ ଅନୁସେଧ କରୁଅଛୁ କି ମହାମହୋପା-
 ଧ୍ୟାୟ ଚନ୍ଦ୍ରଶେଖର ସାମନ୍ତଙ୍କୁ ତାହାଙ୍କ ରଚିତ
 କୋଳିଷ ସମ୍ବଳୀୟ ବିଷୟମାନ ପ୍ରକାଶ କରିବ
 ବାରଣ ଅର୍ଥ ସାହାଯ୍ୟ କରିବୁ ଏବଂ ଏଠା
 କଲେକର ଅଧ୍ୟକ୍ଷ ବାବୁ ଯୋଗେନ୍ଦ୍ରନାଥ ସମ୍ବ-
 କର ଶ୍ରୀରାମୀ ପ୍ରଦୋଷିତ କରନ୍ତି ।

ବାହାଦୁରଙ୍କର ପସନ୍ଦଅନୁସାରେ ଉକ୍ତ ପଦ
 ପାଇବାର ଯୋଗ୍ୟ ଦେଲେ । ସେସଲିଖିତ
 ଦୁଇଜଣ ବିଦ୍ୟା ଅଟନ୍ତି ।

ବାବୁ ଦରଘାସ ସମ୍ବୁ, ବାବୁ ନରେନ୍ଦ୍ରନାଥ
 ଚକ୍ରବର୍ତ୍ତୀ କି, ଏଲ ଓ ବାବୁ ନରେନ୍ଦ୍ରକୁମାର
 ସେନ ଗ୍ରହଣ କି, ଏ, ଏହି ଜି ୩ ଶ ସକଳେପୁଟି
 ପଦ ପାଇବାର ଯୋଗ୍ୟ ହୋଇ ମାନ୍ୟଙ୍କର
 ଲେପକଥ ଗବର୍ଣ୍ଣମେଣ୍ଟ କାହୁଁନେଲେ । ଏମାନେ
 ସମସ୍ତେ କର୍ତ୍ତମାନ ଶିକ୍ଷାଦଗାସ ସ୍ୱରୂପ କାର୍ଯ୍ୟ
 ଶିଖିବେ ଏବଂ ଯଥାସମ୍ଭବରେ କାର୍ଯ୍ୟ ପାଇବେ ।

ଜି ୩ ଶ ଓଡ଼ିଆ ପଞ୍ଚାକ୍ଷ ଦେଇ ଜଣେ ଶୁଭା
 ସଫଳକାମ ଦେଲେ ନାହିଁ ବଡ଼ ତୁଂଖର ବିଷୟ
 ଅଟେ । ଏଥିପାଇଁ ଅର୍ମେମାନେ ଗବର୍ଣ୍ଣମେଣ୍ଟଙ୍କର
 ଦୋଷ ଦେଇ ତ ଶାନ୍ତି । ଗବର୍ଣ୍ଣମେଣ୍ଟଙ୍କର
 ଅନୁପ୍ରଦର ହୁଟି ନାହିଁ । ଅମ୍ଭମାନଙ୍କର ଭୟ
 ହେଉଅଛି କି ସେ ପରମାଣ ଗାନ୍ଧି ପରମ୍ପରା ଓ
 ଯଦୁ ଚଳେ ସଫଳ ହେବେ ଏପ୍ରଦେଶର ଲେବ-
 ମାନେ ତାହା କରୁନାହାନ୍ତି ଏବଂ ଅଶାନ୍ତରୂପ
 ଯୋଗ୍ୟତା ଦେଖାଇ ନ ପାରୁ ଗବର୍ଣ୍ଣମେଣ୍ଟଙ୍କୁ
 ଦବାସ କରୁଅଛନ୍ତି ଓ ଜିଲେଟ ବିକ୍ରମିତ ହେ-
 ଉଅଛନ୍ତି । କୌଣସି ପଞ୍ଚାକ୍ଷରେ ଏମାନଙ୍କର
 ହେବ ଦେଖାଯାଉ ନାହିଁ । ଭରସାକରୁଁ ଏଥ-
 ରର ମତ ଫଳରେ ଉଦ୍ଦେଶିକ ହୋଇ ଅଗାମୀ
 ବର୍ଷ ଭଲ ଫଳ ଦେଖାଇବାର ଚେଷ୍ଟା କରିବେ ।

ଓଡ଼ିଶାର ପତ୍ରିତ ଚନ୍ଦ୍ରଶେଖର ସିଂହ ସାମନ୍ତଙ୍କ
 ସଂକଳେ ଗବର୍ଣ୍ଣମେଣ୍ଟଙ୍କର ଗୋଟିଏ ମାନମନ୍ତର
 ପ୍ରସ୍ତୁତ କରାଯେବା ଉଚିତ ବୋଲି ଅନୁବନ୍ଧକାର
 ପତ୍ରିକାରେ ଲେଖା ଥିବାରୁ ତହିଁକି ଇତିହାସ
 କେଷକ କହିଅଛନ୍ତି ଗୋଟିଏ ସ୍ତମ୍ଭର ଜନ
 ସାଧାରଣଙ୍କର ବ୍ୟବହାର କାରଣ ଗବର୍ଣ୍ଣମେଣ୍ଟ
 ଗୋଟିଏ ମାନମନ୍ତର ଯୋଗାଇବ କୁ ପ୍ରସ୍ତୁତ ନ
 ଥିବା ସ୍ତମ୍ଭେ ବ୍ୟକ୍ତି ବ୍ରହ୍ମେଶ ସଂକଳେ ତାହା
 ଜର୍ମିଶ କରାଯେବାର ଅଶା କରାଯାଇ ନ
 ପାରେ । ମାତ୍ର ପତ୍ରିକା ଚନ୍ଦ୍ରଶେଖର ସାମନ୍ତ
 ବିକ୍ରମଣ ବ୍ୟକ୍ତି ଏବଂ ଅର୍ଥ ଓ ଯତ୍ନ ସାହାଯ୍ୟ
 କରା ଦେବଳ ବୁକି ବଳରେ କୋଳିଷ ଶାଢ଼ର
 ଦେହେ ଉଲଟ ହୋଇ ପାରେ ତାହା ସେ
 ପ୍ରଶଂସନାସ୍ତୁତ୍ୟେ ଦେଖାଇଅଛନ୍ତି । ସେ କାର୍ଯ୍ୟ-
 ସମ ଅବସ୍ଥାରେ ଗୋଟିଏ ମାନମନ୍ତରରେ ପ୍ରବେଶ
 କରୁଥିଲେ ତହିଁର କୁର ବ୍ୟବହାରକାରୀ
 ଅମ୍ଭମାନଙ୍କର ଶ୍ରୀକରପ୍ରାକରୁ ଅବୁର ବଦାର
 ଥାନ୍ତେ । କର୍ତ୍ତମାନ ଅଧିକ ବସ୍ତୁ, ଦୁବଳ
 ଅବସ୍ଥା, ଏବଂ ତଦୌ ସମ୍ଭବ ହେଉଥିବା ବୃଦ୍ଧିରେ
 ବର ଶକ୍ତି ପ୍ରକାଶରେ କହି ସରକାର ଉଦ୍ଦ-
 ଯୋଗ୍ୟ ଦର୍ମଭଣ୍ଡକ ଅଧୀନରେ ମାନମନ୍ତର
 ସମ୍ଭାବନ ବ୍ୟବହାର କରାଯାଉବେ ଏକା ସମ୍ଭବ

ତେପୁଟି ପଞ୍ଚାକ୍ଷର ଫଳ ।
 ଗତ ତେପୁଟି କଲେକ୍ଟର ସଂକଳେ ଫଳ
 ବାହାରଅଛୁ । ଜି ୧୨ ଶ ପଞ୍ଚାକ୍ଷ ଦେବାକୁ
 ଅନୁମତ ପାଇଥିଲେ । ମାତ୍ର ଜି ୧୨୧ ଶ ଉପ-
 ସ୍ଥିତ ହୋଇଥିଲେ । ସେମାନଙ୍କ ମଧ୍ୟରେ ଜି ୧୨୧
 ମୁସଲମାନ ଜି ୨ ଶ ବିଦ୍ୟା ହୁମ୍, ଜି ୫ ଶ
 ଓଡ଼ିଆ ଜି ୨ ଶ ଫିରକି ଏବଂ ଏକଜଣ
 ଦେଶୀୟ ଶ୍ରୀକ୍ଷୁପ୍ତ କ ଥିଲେ । ଜି ୧୨୮ ଶ ଏକ
 ଦୁଗ୍ଧସୂତ ଅଥବା ତହିଁରୁ ଅଧିକ ଜମର ପାଇ-
 ପାଇବାରୁ ଗତ ବିଷୟମାନରେ ବିଶ୍ଳେଷନାୟା
 ରେ ବିଶ୍ଳେଷଣ କେପୁଟି କଲେକ୍ଟର ସଦ
 ପାଇବାର ଯୋଗ୍ୟ ଦେଲେ ଯଥା—

ନାମ	ନମ୍ବର
ବାବୁ ସୁରେନ୍ଦ୍ର ପଟ୍ଟନାୟକ, ଏମ, ଏ, ୨୦୮	
„ ମନୁଧନାଥ ସେନା, ବି, ୨୦୯	
„ ନରେନ୍ଦ୍ରନାଥ ମୁଖର୍ଯ୍ୟା, ବି, ୨୧୦	
„ ସଂକଳମୋହନ ବାବୁ, ବି, ୨୧୧	
„ ଶୁକଳାଳ ସମ୍ବୁ, ବି, ୨୧୨	
ଏପରି ବାବୁ କଲଚନ୍ଦ୍ର ସମ୍ବୁ, ବି, ୨୧୩	
ଦୁର୍ଗାମୁଖ୍ୟ ଏମ, ଏ, ଏବଂ ମଜୁରକିଅଳ	
ମୁସଲମାନ ଏମ, ଏ, ମାନ୍ୟଙ୍କର ଶ୍ରେଣିକ	

ଅଭିଷେକୋତ୍ସବ ।
 ସରକାରୀ କାଳକ୍ରମ ପ୍ରକାଶକ ହୋଇଅଛୁ
 କି ଶ୍ରୀକ୍ଷୁପ୍ତ ସଂକଳେ ପ୍ରକାଶକରାଯ ଏକା ଅର୍ଥ ଯମ
 କର ଅଭିଷେକ ଦଳ ସମସ୍ତ ଲାଭକର୍ତ୍ତାରେ
 ଅସନ୍ତା ଜୁନ ମାସ ତା ୨୨ ରିଖରେ ନ ହୋଇ
 ସେ ୧୧୦୦ ଶାଲ ଜାନୁଆରୀ ମାସ ତା ୧ ରିଖରେ
 ପ୍ରକାଶକ ହେବ । ଜୁନ ମାସ ତା ୨୨ ରିଖରେ
 ଯେଉଁ ଉପାଧିକାରୀ ବାହାରକ ତାହା ଦେବଳ
 ଚଳକର୍ତ୍ତ ସଂକଳେ ମାତ୍ର ବିବିଷୟରେ ସେହି
 ତାଲିକା ମାନମାସ ତା ୩୦ ରିଖରେ ବାହାରକ ।
 ଅଗାମୀ ଜାନୁଆରୀ ମାସ ତା ୧ ରିଖ ପର୍ଯ୍ୟନ୍ତ
 ଅଉ କୌଣସି ଉପାଧିକାରୀ ବାହାରକ ନାହିଁ
 ଏବଂ ସେତାରିଖରେ ଯେଉଁ ତାଲିକା ବାହାରକ
 ତହିଁରେ ଅଭିଷେକ ଉପକ୍ରମରେ ବିଶେଷ ଅନୁ-
 ଶ୍ରଦ୍ଧାସ୍ତୁ ପ୍ରକାଶ ଦେବା ସମ୍ଭାବନ ସମ୍ଭବ ଉ-
 ହେବ ଦେବ । ତା ୨୨ ରିଖ ଜୁନ ପ୍ରକାଶକ-
 କରେ ଦେବଳ ସରକାରୀ ବିଭାଗମାନଙ୍କରେ
 ଦେବାସଂକଳ ଦେବ ନକରା ଅଭିଷେକ ସମ୍ଭାବି
 ସମସ୍ତ ସରକାରୀ ଜିଣା ସନ ୧୧୦୦ ଶାଲ ଜାନୁ-
 ଆରୀ ମାସ ତା ୧ ରିଖରେ ଅନୁଷ୍ଠିତ ହେବ ଏବଂ
 ସେ ଦିନ ଏକା ବିଶାରେ ତାହିକ ଲାଭକର
 ସଦୃଶ ସାଧାରଣ ଉତ୍ସବ ହେବ । ଯେଉଁ ସ୍ତମ୍ଭ

ଲୋକମାନେ ବା ସେହିଠା ସମ୍ପଦ ବାସ୍ତୁ କୁମ୍ଭମାସ
 ତା ୨୨ ରଖିଲେ ଏହି କୁମ୍ଭମାସ ଅନୁଷ୍ଠାନ
 କରିବାକୁ ମନସ୍ତୁ କରୁଅଛନ୍ତି ବା କରନ୍ତେ ସେ
 ମାନଙ୍କର ସ୍ୱାର୍ଥକାରେ ହସ୍ତକ୍ଷେପ କରିବା ଗର୍ଭ-
 ଶୁଣିମେଢ଼ର ଇଚ୍ଛା ନୁହେଁ । ମାତ୍ର ସତର ଦଶକୁ
 ଦୁର୍ଭିକରେ ଏହାର ବାସ୍ତୁମାସ ଯେ ଏକସମାପ
 କରନ୍ତେ ତାହା ଦେବା ଉଚିତ ଏବଂ ସମ୍ପାଦକର
 ଅଭିପ୍ରେତ ପ୍ରତିପାଳନ ନିୟା ଗ୍ରହଣରେ ତୁଳ
 ଅର ଅଥବା ଉତ୍ତମ ଗ୍ରାହଣରେ ଇନ୍ଦ୍ର ସମୟରେ
 ଅନୁଷ୍ଠିତ ତ ହୋଇ ସଥାଧାୟ ଏବଂ ସମୟରେ
 ସଙ୍ଗେ ଅନୁଷ୍ଠିତ ହେବା ଉଚିତ । ଏଥିରୁ
 ପାଠକମାନେ ବୁଝିବେ ଯେ ଅଗାମୀ ଜାନୁଆରୀ
 ମାସ ତା ୧ ରଖିଲେ ଅଭିପ୍ରେତୋତ୍ତର ଅନୁ-
 ଶ୍ଠାନ କରିବାକାରଣ ଗର୍ଭଶୁଣିମେଢ଼ ସମସ୍ତ ଗର୍ଭ-
 କରାଣୀକୁ ପରମର୍ଥ ଦେଇଅଛନ୍ତି ଏବଂ ଏହି
 ପରମର୍ଥ ଶୁଣିମେଢ଼ ଅଟେ । ଉଚିତର ନାମ
 ଗ୍ରାହଣରେ ତ ପ୍ରକାରେ ଏହି କୁମ୍ଭ ଅନୁଷ୍ଠିତ
 ହେବ ତହିଁର ଅଦେଶ ଏ ପରେ ବାହାରିବ ।
 ସମ୍ପଦକାର ସନ ୧୮୭୭ ଖାଲରେ ସାମୁଦ୍ରିକ ପଦ-
 ଗ୍ରହଣର ଗୋଷ୍ଠୀ ପ୍ରଭୃତି କାଳରେ ପେପର
 ହୋଇଥିଲ ସେହି ଅର୍ଥରେ ଏବଂ କରୋଧକ
 ସମାପେଦକରେ ସେ ଦାର୍ଯ୍ୟ ଦେବ ଏବଂ ତହିଁ
 ସମ୍ପାଦକ ସଥାକାଳରେ ଅମ୍ଭମାନଙ୍କର ଅପ୍ରେକ୍ଷିତ
 କରିବା ଉଚିତ । ଦର୍ଶିଲେ ସେହି ଅନୁ ଯାଦୁ
 ଦେବାର ଶୁଭ ହୋଇଅଛି ବାହା ନମ୍ବେ ପ୍ରକାଶ
 ହୁଏ । ସଥା—

ଅସନ୍ନା ତସମ୍ଭର ମାସ ୨୯ ତାରିଖ ସୋମ-
 ଦିନ କରୁଲଟ ବାହାଦୁର ଦର୍ଶାଠାରେ କରୁଲ-
 ମାନ ହେବେ । କରୁଲଟ ମହୋଦୟ ଦର୍ଶା ଶୁଭ-
 ଜନନ କାଳରେ ସଥାଯୋଗ ଅକ୍ତମ୍ଭର ଓ
 ବହୁସଂଖ୍ୟକ ଅବାସେଷ ହୈଳ୍ୟଦ୍ୱାରା ପରିବେଷିତ
 ହୋଇ ସଦୃଶ କରୁଲ ଦଶରୁ ବାହାକର
 ବିକରକୁ ବିଦେ କରିବେ ।

ତସମ୍ଭର ମାସର ଉତ୍ତମ ତାରିଖରେ ହୈ-
 ଶ୍ୟ ହିମ୍ବାଦଳାପ ହେବ ନାହିଁ । ୨୯ ତାରିଖରେ
 ହିମ୍ବପୁର୍ଣ୍ଣିମା ପିଣ୍ଡିକ ଏବଂ ବାହା ତୁଳ ପସ୍ତାକନାଳ
 କରିବ ।

ଜାନୁଆରୀ ମାସ ପ୍ରଥମ ତାରିଖ ଶୁକ୍ରବାର
 ଦିନା ତୁଳ ବାଳକା ସମୟରେ ଦରବାର ପରମ୍ଭ
 ହେବ । ଦରବାର ସ୍ତବ ଉତ୍ତରେ ଦସସଦୁଲ୍ଲେଦ
 କରିବାର ସ୍ତାପ ପ୍ରସ୍ତୁତ ହେବ । ଏହି ଶୁକ୍ର ୨୨
 ଦରୁଗରେ ଦରୁକୁ ବସୁଣିକାର ଶୁଭ ହୋଇଅଛି ।

ଅପରାହ୍ଣ ଲୋକମାନଙ୍କ ମଧ୍ୟରେ ନିମ୍ନଲିଖିତ
 ବ୍ୟକ୍ତିମାନେ ଦରବାର ଶୁଭରେ ଉତ୍ତମ୍ଭିତ ଦେବାର
 ବିଶେଷରୂପେ ଅଦେଶ ହୋଇଅଛି । ସଥା—ଦରୁ-
 ଲଟ ବାହାଦୁର; ଓ ବାହାକ ସହୁତ ଅଧିଷ୍ଠକ
 ସଦ୍‌ବୃଦ୍ଧ; ପ୍ରଧାନ ସେନାପତି, ଏବଂ ହୈଳ୍ୟଦଳର

ପ୍ରଧାନ ଇଂରାଜ ଓ ଦେଶୀୟ ଅଧିକାରୀମାନେ
 ଦେଶୀୟ ସର୍ଦାର ଓ ସୀମାନ୍ତର ମାଲକ ଏବଂ
 ସର୍ଦାରଗୁରୁ, ସ୍ତ୍ରୀମାସ୍ତ୍ରୀ ପଦଶ୍ରୀମେଢ଼ ମାନଙ୍କର
 ପ୍ରଧାନ ଦର୍ତ୍ତାମାନେ, ଗୁରୁତ ଉପଶ୍ରୀମେଢ଼ର ଅଧି-
 କରୁ କାଳା ବିଶ୍ୱାସର ପ୍ରଧାନ, ଦର୍ମରାଜମାନେ,
 ଏଙ୍ଗଲୋ ଇଣ୍ଡିୟାନ ଓ ଦେଶୀୟ ସମ୍ପାଦକ
 ମାନଙ୍କର ପ୍ରତିନିଧିତ୍ୱ ଏବଂ ଇଣ୍ଡୋଲୁ ନିମନ୍ତ
 ସମ୍ପ୍ରାନ୍ତି ଲୋକମାନେ ।

ଜାନୁଆରୀ ବା ୨ ରଖିଲେ ଅଭିପ୍ରେତ ଗୋଡ଼ା
 ଇବା ଓ ସଦର ଅଲୋଚନ କରିବାକୁ ଦାର୍ଯ୍ୟ-
 ମାନ ହେବ । ଉକ୍ତ ମାସର ୨ ତାରିଖରେ
 ସର୍ଦାରମାନଙ୍କର ଅଧ୍ୟକ୍ଷତା ଓ ୮ ଏବଂ ୯
 ତାରିଖ ମାନଙ୍କରେ ମହତ୍ତ୍ୱ ହେବ ।

ଜାନୁଆରୀ ମାସ ୧୦ ତାରିଖରେ ବରୁଲଟ
 ବାହାଦୁର ଦର୍ଶା ପରୁଷାଗ କରୁ ତରୁକରା
 ମୁଖେ ଯାହା କରିବେ ।

କୁମ୍ଭର ଯୁକ୍ତ ଶାନ୍ତି ।

ଇଂରାଜ ଓ କୁମ୍ଭମାନଙ୍କ ମଧ୍ୟରେ ସମ୍ପର୍କ
 ଲେଖାଯିବ ହୋଇ ଯୁକ୍ତ ଶେଷ ହେବାରେ
 ପୁସ୍ତକା କୋଟିଏ ଅପଦକୁ ଉଚ୍ଚା ପାଇଅଛି ଏବଂ
 ସେହି ଦେହକୁ ତରୁକରାରେ ଅନଳର ତରଙ୍ଗ
 ଉଠିଅଛି । ସକଳ ମର୍ଦ୍ଦ ଏପର୍ଯ୍ୟନ୍ତ ଯାହା ତରା
 ଦୋଇଅଛି ବାହା ନମ୍ବେ ପ୍ରକାଶିତ ହେବ
 ସଥା,—

୧ । ଯେ ସମସ୍ତ କୁମ୍ଭର ଯୁକ୍ତଶେଷରେ ଅବ-
 ଶ୍ଠିତ ସେମାନେ ଅବ୍ଧି ପରିତ୍ୟାଗ କରିବେ ।
 ତୋଷ, ବନ୍ଦୁକ, ଗୋଲ, ଗୁଳି ପ୍ରଭୃତି ଯୁକ୍ତର
 ସମସ୍ତ ଉପକରଣ ଇଂରାଜଙ୍କ ନିକଟରେ ସମ-
 ପର୍ଣ୍ଣ କରିବେ । କୁମ୍ଭମାନେ ଇଂଲଣ୍ଡ ସଜା
 ଏକର୍ତ୍ତାକାରୀର ଅଦେଶ ପାଇବ କରିବେ ଏବଂ
 ଇଂଲଣ୍ଡର ସଜାକୁ ସେମାନଙ୍କର ସଜା ବୋଲି
 ଅବଶ୍ୟ ସ୍ୱୀକାର କରିବେ ।

୨ । ଦର୍ଶିଣ ଅଧିକାର ବହୁର୍ଦ୍ଦେଶରେ ଯେ
 ସମସ୍ତ କୁମ୍ଭର ଅବଶିଷ୍ଟ ଦରୁଅକ୍ତନ୍ତ, ସେମାନେ
 ଯଦ ସକଳ ଏହିରୂପ ସର୍ଜନୁଷାରେ ଦାର୍ଯ୍ୟ
 କରିବାକୁ ଇଚ୍ଛା କରନ୍ତେ ବାହା ହେଲେ
 ସେମାନଙ୍କୁ ଦର୍ଶିଣଅଧିକାରୀ ଅଧିକାରୀ ହେବ ।
 ଶୁମ୍ଭର ଏବଂ ଉଚିତାଦର ଯେତେ ଜଳଦ
 ବନୋଦପ୍ର ଦେବ ତେତେ ଜଳଦ ସେମାନଙ୍କୁ
 ଦର୍ଶିଣଅଧିକାରୀ ଅଧିକାରୀ । ଯେ ସମସ୍ତ
 କୁମ୍ଭର ଏହି ଶିଳର ସର୍ଜ ସ୍ୱୀକାର କରିବେ
 ସେମାନଙ୍କର ସମ୍ପର୍କି ଏବଂ ସ୍ୱାର୍ଥକାଦା ସ୍ୱରାଜିତ
 ହେବ ।

୩ । କୁମ୍ଭର ପିତା ମାତା ଇଚ୍ଛା କଲେ
 ହେଲେ ସେମାନଙ୍କର ସନ୍ତାନମାନଙ୍କୁ (ବାଳ)
 ଓଲଟାଇ ରଖିଲେ ପିତା ଦେହପାରିବେ ।

ଅଉ ସେତେବେଳେ ଅବଶ୍ୟକ ଗୋଷ ହେବ
 ସେତେବେଳେ ଅଦାଲତରେ ଓଲଟାଇ ରଖି
 କରାଯିବ ଦେବ ।

୪ । କୁମ୍ଭମେଢ଼ୀଦର ଶରୀରର ନିମନ୍ତେ
 ସ୍ତାୟୀ ଓ ଦୋଶୀ ଟଙ୍କା କୁମ୍ଭର କୁମ୍ଭମାନଙ୍କୁ
 ଇଂରାଜ ଦେବେ ।

୫ । ଯୁଦ୍ଧର କୁମ୍ଭର ନିକର୍ତ୍ତାମେଢ଼ ଏବଂ
 ପ୍ରତିଷ୍ଠ ସେନାଧ୍ୟକ୍ଷମାନେ ଦାଣ୍ଡମୋଟ ବେଶି-
 ଦେଇ ସେ ସମସ୍ତ ଟଙ୍କା ଦେଇଅଛନ୍ତି ସେହି
 ଦାଣ୍ଡମୋଟ ସମସ୍ତର ସମ୍ମାନ ରକ୍ଷା କରିବିନ,
 ଅର୍ଥାତ୍ ସେହି ଦାଣ୍ଡମୋଟ ସମସ୍ତର ଟଙ୍କା ପର-
 ଶୋଷ ପକ୍ଷରେ ବୌଶସି ବାଧା ଦେବ ନାହିଁ
 ତ ଅପତ୍ତି ଉଠିବ ନାହିଁ ।

୬ । ଦେଶ ସକଳ ଓ ନେତାଙ୍କ ସକଳ
 ବିଦ୍ରୋହମାନଙ୍କର ସେହି ସ୍ଥାନରେ ଅନୁକାନ୍ତ
 ଖାଲେ କରୁବ ଦେବ । ଦେଶ ସକଳର ସାମାଜିକ
 ସେବାମାନେ “ଅମ୍ଭେମାନେ ଦୋଶୀ” ଏହି ଢଙ୍ଗ
 ବହି ଅସୁସମର୍ପଣ କଲେ ନୁହଁ ଯାଇବେ । ମାତ୍ର
 ସାମାଜିକର ସେମାନେ ଗୋଟ ଦେବାକୁ ପକ୍ଷମ
 ଦେବେ । ସେନାଧ୍ୟକ୍ଷମାନେ ସକଳଦ୍ରୋହ
 ବୋଲି ଅନୁକାନ୍ତମାନେ କରୁଲଟ ହେବେ ।
 ମାତ୍ର ଦୋଶୀ ହେଲେ ବାହାର ପ୍ରାଣଦଣ୍ଡ
 ଦେବ ନାହିଁ ।

୭ । ଶୁକ୍ରହଳ ଏବଂ ପଲେଟ ସକଳରେ
 ଶେତେ ପ୍ରାଣ ସମ୍ଭବ ଦେଖିଲ ଯୌତୁକାର
 ଅଦାଲତ ଦେଶ ପ୍ରତିଷ୍ଠିତ ହେବ ଏବଂ ଉପ-
 ଯୁକ୍ତ କାଳ ଉପସ୍ଥିତ ହେବାମାନେ କୁମ୍ଭର-
 ନ୍ୟରେ ପ୍ରତିଷ୍ଠିତ ପ୍ରଣାଳୀ ଅନୁଷ୍ଠାରେ ଅସୁସା-
 ଶତ ପ୍ରବର୍ତ୍ତିତ ହେବ ।

ସକଳ ଉପକରଣିତ ନିୟମମାନ ପାଇତା-
 କରାଯୋଗେ ଅଧିଷ୍ଠକାକୁ ଅନୁକାନ୍ତ ସମ୍ପେଷ ଦୋ-
 ଇଅଛି ଏବଂ ତହିଁକୁ ସକଳ ସମେଦ ଦୂର
 ହେଉ ନାହିଁ । ଏପରେ ସକଳଦ୍ରୁର ଅବକଳ
 ପ୍ରତିନିଧି ଶଗାଦାନ ଅଧିକ ଏବଂ ତହିଁକୁ ସମସ୍ତ
 କଥା ବିସ୍ତାରିତରୂପେ ଜଣାପଡ଼ିବ । ବୌଦ୍ଧି-
 ନାକାନ୍ତ ପାଠକମାନେ ସେପର୍ଯ୍ୟନ୍ତ ଯୌର୍ଦ୍ଧାବ-
 ନିମ୍ନ କରନ୍ତୁ । ଅଗ୍ରାଜତା ସମ୍ପର୍କ ବିଷୟ ଏହି
 ଯେ ପ୍ରତିଦିନ ଯେ ସମସ୍ତ ବାଳସମ୍ପାଦ ଅପୁଅପି
 ତହିଁକୁ ପ୍ରକାଶ ଯେ କୁମ୍ଭର ହୈଳ୍ୟମାନେ
 ଦରୁକୂଳ ଇଂରାଜ ପ୍ରତିନିଧିକାଠାରେ ଅପଣା
 ଅଧିକ ସମର୍ପଣ କରୁଅଛନ୍ତି ଏବଂ ନିମ୍ନଲିଖି-
 ଥିବା ଅଧିକ ବେଶ୍ୟ ଦେଉଅଛନ୍ତି । ଯେଉଁ-
 ମାନେ ବିଦ୍ରୋହୀ ହୋଇଥିଲେ ସେମାନେ ମଧ୍ୟ
 ଅନୁସମର୍ପଣ କରୁଅଛନ୍ତି । ଏଥିରୁ ହେଉ ଜଣା
 ଯାଉଅଛି ଯେ କୁମ୍ଭମାନେ ଦୁର୍ଗୁଣିକରେ
 ସକଳ ନିୟମାନୁଷାରେ ଦାର୍ଯ୍ୟ କରିବାକୁ ପ୍ରବୃତ୍ତ
 ହୋଇଅଛନ୍ତି । କରୁଲଟ ପାଇଲି ସ୍ତାମୋଟ

କୌଣସି ଔଷଧରେ ତାହା ଦେଖାଯାଏ ନାହିଁ
 ସେବେ ତୁମ୍ଭେ ମନେ ଦରପାଞ୍ଚ ଯେ ତୁମ୍ଭର
 ସେନ ଅସାଧ୍ୟ, ତୁମ୍ଭର ଚିତ୍ତସ୍ତବ୍ଧ ନିମନ୍ତ ହୋଇ
 ତୁମ୍ଭକୁ ଶୁଣି ଯାଇଥାଅନ୍ତି, ଯଦି ସାଲଖା, ବଡ଼-
 ଲୁଗା ଥାଏ, ଯଦି ଶାଢ଼ୀ ଥାଏ, ତାହାଦ୍ୱାରା
 ପ୍ରଭୃତି ପ୍ରକଳତ ବିକଟ ପ୍ରକାର ପେଟେଣ୍ଡା ଔଷଧ
 ତୁମ୍ଭର ଜୀବନକୁ ଦୂରାଣ କରୁଥାଏ, ତେବେ
 ଧରେ ଏହି ଔଷଧକୁ ସଫଳା କରି ଦେଖ,
 ପ୍ରତ୍ୟକ୍ଷତା ଦେଖି ଅତ୍ୟନ୍ତାନ୍ତର ଦେବ
 ସେନକ୍ରମେ ହୋଇ ସଫଳେ ଘର୍ତ୍ତଜୀବନ
 ଲାଭକରିବ । ଯେହେତୁ ଏତୁଣ୍ଡ ଶକ୍ତିଶାଳୀ
 ଅଥଚ ସ୍ତ୍ରୀମାନଙ୍କୁ ମନୋବିଷୟ ଲକ୍ଷଣବଦ୍ଧ ଏ
 ଦେଖିଲୁ ତେବେ ଅମଦାନୀ ହୋଇ ନାହିଁ ।

ଏବଂ ନାନାଶେ ସାଲଖା, ଉତ୍କଳର
 ଅଥଚ, ପ୍ରଭୃତି ଔଷଧ ସମ୍ବନ୍ଧରେ ସେନ
 ରହିବେ !

ଶକ୍ତିର ଉତ୍ତମମ ଦେଖାଇ ପ୍ରଦତ୍ତ ସମୟରେ
 ଉତ୍କଳରେ ପ୍ରକାଶିତ ଧାରଣ କରେ ।
 ତେବେକେଳେ, ତାହା ସାମୟିକ କାହା ଚିତ୍ତେ
 ହୋଇଯାଏ ଅଥଚ ସଦନ ସମୟରେ କିନ୍ତୁ
 ଧାରଣ ପ୍ରକୃତ ବଶିଷ୍ଠ ଦେବରେ ସମାପ୍ତ ପଳ
 ପ୍ରାପ୍ତ ହୁଏ ନାହିଁ । କିନ୍ତୁ ନିୟମର ଅଧୀନରେ
 ରହିବାକୁ ହୁଏ । ତତ୍ତ୍ୱ

ଘରମାଟିକ ।

ତାହାର ସଫଳତା ବସନ୍ତର ଶୁଣିବିଷୟ
 ଅର୍ଥାତ୍ ଅଗ୍ନେୟର ଶିଳା ସ୍ତ୍ରୀମାନଙ୍କୁ, ଦେଉଁସେନ
 ଅଗ୍ନେୟ ହୁଏ ତାହା ଅର୍ଥ ଦେବଦେବି
 ଯେଉଁ ଅପେ ନାହିଁ । ସ୍ୱତନ୍ତ୍ର ବାହା ଚାଲୁ
 ଚିତ୍ତେରେ ସେନକର ପ୍ରୟୋଗକୁ ହୁଏ ନାହିଁ
 ନା କୌଣସି ବନ୍ଦୀ ନିୟମର ଅଧୀନରେ ରହି-
 ବାକୁ ହୁଏ ନାହିଁ ଅଥଚ ଶୀତ, ଗ୍ରୀଷ୍ମ, ବର୍ଷା
 ସଦନ ଚାଲୁରେ ସଦନ ଧାରଣ ପ୍ରକୃତ ବଶିଷ୍ଠ
 ଦେବରେ ସମାପ୍ତ ଉପକାର, ସମାପ୍ତ ହିନ୍ଦୀ
 ସମାପ୍ତ ଶୁଣ ପ୍ରକାଶ କରେ । ସେହି ଦେବୁତ୍ତ
 ଅସିନ୍ଦୁ, ଉତ୍କଳେ ଅଧିକାରୀ ଓ ଅମେୟତା
 ମଦାଦେସମାନଙ୍କରେ ସଦନ ସମାପ୍ତ ଅପରରେ
 ଦୁର୍ଘଟ ଦେଖିଅଛ । ପ୍ରତ୍ୟକ୍ଷ ସଦନ ଲେଖ
 ଦାନଦାନ କରୁଅଛନ୍ତି । ଏତୁଣ୍ଡ ଶକ୍ତିର ବାହୁଲ୍ୟ,
 ଏବଂ ଅସାଧାରଣ ଅତ୍ୟନ୍ତ ପ୍ରମୋଦାପହସ୍ତ ଔଷଧର
 ଉତ୍କଳୁତା ଏବଂ ଅନ୍ୟତରା ଉତ୍କଳ ପ୍ରମାଣ ।

ଘରମାଟିକ କଣ ?

ଦେବଦେବୀଙ୍କ ସ୍ୱଦେଶ ପ୍ରେମ ଚିତ୍ତସ୍ତବ୍ଧକର
 କି ୧୦ ଶିଳା ଗଣେଶଜା ଓ ଅନୁସନ୍ଧାନର
 ଫଳରେ ଧାରଣ, ଉତ୍କଳ ଓ ଶକ୍ତିର ପଦାର୍ଥର
 ସୈଷ୍ଟ୍ୟର ସମ୍ବନ୍ଧରେ ଆମ୍ଭଙ୍କୁ ଜାଣିବୁ
 କୌଣସି ଦୁର୍ଘଟ, ଜାଣିବୁ ଶୈଳ୍ୟର ସଦନ

ଘୋରରେ ଘଣ୍ଟାଘନର ପ୍ରକଳଣରେ ଏହି
 ମନୋବିଷୟ ଅବଶ୍ୟକ ।

ଅଥଚ ସେନକରେ ବିଶ୍ୱାସ ନା ଦୁର୍ଘଟ
 ସ୍ତ୍ରୀମାନଙ୍କୁ କିନ୍ତୁ ଶୁଣିଲୁ ଉତ୍କଳରେ ଏବଂ
 ମାତା ଔଷଧ ଏବଂ ଘୋର ଅପେକା
 ଦୁର୍ଘଟକ ଅଟେ ।

ଘରମାଟିକର ପଦ୍ଧତି ଉତ୍କଳରେ ସେନ
 ପ୍ରକୃତ ସମୟ ଫଳପ୍ରଦ ଅର୍ଥାତ୍ :-

ଶୁଣ, ଉତ୍କଳ, ଓ ଉତ୍କଳିଣ୍ଡ ନା ପୁଣ୍ୟ ସମ୍ବନ୍ଧୀୟ
 ପଦ୍ଧତି :-

୧ । ଶୁଣର ଉତ୍କଳତା, ଧାରଣ ଦୌର୍ଘ୍ୟ
 ପ୍ରକୃତର ଦାନ, ଶୀତ ସଦନରେ ଅଧ୍ୟୟନ, ସାମାନ୍ୟ
 ଉତ୍କଳକାରେ ଘେନିଲେ, ମେଦ, ପ୍ରମେଦ,
 ଶୁଣମେଦ, ମୁଣ୍ଡବନ୍ଧ, ବନ୍ଧୁକ୍ରମ, ମୁଣ୍ଡମୂର୍ଚ୍ଛା ଅଳ୍ପ
 ବା ଅଧିକ ପ୍ରମେଦ, ଘୋରୀ ମୁଣ୍ଡ ପକନ,
 ପ୍ରସାବର ଲାଳା, ମୁଣ୍ଡସଦନ ଶୁଣପକନ, ମୁଣ୍ଡ
 ଉତ୍କଳରେ ଅଳ୍ପ, ସ୍ୱପ୍ନଦୋଷ, ପ୍ରମେଦ ଓ ଶୁଣ
 ସଦନ ଉତ୍କଳ ମୁଣ୍ଡକାଶ, ଦାତ ଘୋର ଓ ଉତ୍କଳ
 ତୁଳା, ସୁରକ୍ଷିତର ଘୋରତା, କୁରୁକର, ଦାତ
 ଘୋର ଘୋରା ବନ୍ଧା, ଦେଶର ଅଦାନପକ୍ୱତା,
 ମୁଣ୍ଡର ବାଳ ଉତ୍କଳିତା, ଅଦାନକାର୍ତ୍ତକ୍ୟ ଶରୀର
 ଦୁର୍ଘଟ, ପ୍ରକଳଣରେ ଅଧ୍ୟୟନ, ଅଗ୍ନିଶିଳା, ତୋଷ୍ଟ-
 ବନ୍ଧନା ପ୍ରଭୃତି ଅନୁସନ୍ଧାନର ଉପକାର
 ଶୁଣପଦ୍ଧତି ଓ ଉତ୍କଳ ବନ୍ଧନର ଉପକାରୀ
 ଅଗ୍ନେୟ ଦେଖାଉ ଅନ୍ୟତା ।

୨ । ଧାରଣ ଓ ଉତ୍କଳର ଦେଖାଯାଉ ନା ଦେଖାଯା
 ଔଷଧୀୟ ବ୍ୟବହାରରେ ତନ୍ତ୍ର ମ୍ୟାଲେରିଆର
 ବିଷୟ ଉତ୍କଳ ପ୍ରକଳଣରେ ପ୍ରକୃତ ଦେବା ଦାନ-
 ଶକ୍ତି ଉତ୍କଳ-ଉତ୍କଳ, ଗରମୀ ଗା, ଶାନ୍ତର ଗା,
 ନାଚ ଓ ମୁଣ୍ଡରେ ଏବଂ ମୁଣ୍ଡରେ ଗା, ମୁଣ୍ଡର
 ବାଳଉତ୍କଳିତା ଦାତ ଘୋର ଓ ଅଗ୍ନେୟ
 ଦେବଦାନ, ଦୁର୍ଘଟ ସ୍ୱପ୍ନକର ମେଦ ବନ୍ଧନ ବାଦ,
 ଗରମୀ ବାଦ, ଉତ୍କଳତା, ସଦନ ଗା ଓ ଶକ୍ତି-
 ଲର ଦେବଦାନ ଓ ଶୁଣ, ଉତ୍କଳ ଉତ୍କଳିତା,
 ଦେବଦେବ ଦାନୀ ଦାନ, ଦାନ ଓ ଘୋରର
 ଉତ୍କଳରେ ପ୍ରାଣେ ସାଦା ବା ଦାନଦେବା,
 ତନ୍ତ୍ର ତମଜା ଉତ୍କଳ ସଦନ ବାକୀ ଶକ୍ତି,
 ଦେବଦେବ ଦେବା ବା ଦୁର୍ଘଟ ବାହାରଣ ଶକ୍ତିର
 ପଦାର୍ଥ ଶୁଣ ଓ ଦୁର୍ଘଟ ପ୍ରକଳଣ ଉତ୍କଳ ସମ୍ବନ୍ଧୀୟ
 ସାମାନ୍ୟ ପଦ୍ଧତି, ଉତ୍କଳିତ ଅଗ୍ନେୟ ପ୍ରକଳଣ
 ଅମୋଗ ।

୩ । ମୁଣ୍ଡକାଶ, ଦମାଦାମ, ନିଶ୍ୱାସ ପ୍ରକଳଣରେ
 ଦୁର୍ଘଟ, ଉତ୍କଳମେଦ, ଦୁର୍ଘଟରେ ଉତ୍କଳିତା
 ପକନ, ମୁଣ୍ଡକ୍ରମ ଓ ଦାତକାକୁ ଉତ୍କଳିତା,
 ଉତ୍କଳରେ ଦେବଦାନ, ଦାନ ଉତ୍କଳର, ସୁରକ୍ଷା,
 ଦେବଦାନ ପ୍ରକଳଣ, ଅଦାନରେ ଶୁଣ, ଓ

ଦେଖାଦ, ଉତ୍କଳ ଉତ୍କଳ, ଓ ଉତ୍କଳିତା, ସଦନ ଓ
 ସାମାନ୍ୟ ଅଗ୍ନେୟ ସଦନ ଓ ଦାତର ଉତ୍କଳିତା,
 ପୁଣ୍ୟର ଦାର୍ଢ୍ୟ ଉତ୍କଳିତା ଅଗ୍ନେୟ, ଉତ୍କଳ
 ଉତ୍କଳିତା ବା ପୁଣ୍ୟ ସମ୍ବନ୍ଧୀୟ ସାମାନ୍ୟ ପଦ୍ଧତିର
 ଅବଶ୍ୟକ ।

ଉତ୍କଳିତ ପଦ୍ଧତି ସମସ୍ତ ନିମନ୍ତେ ଏହି
 ଔଷଧ ଶୀତ ପ୍ରାଣୀୟ, ଏଥିରେ ଘେନି ଦେ-
 ଘୋରୀ ଦେଖିଲେ ଘେନି ପଦାର୍ଥ ଅଳ୍ପ, ତାହା
 ଅନ୍ୟ କୌଣସି ଔଷଧରେ ନାହିଁ । ଏବଂ ସେହି
 ଘେନିଲେ ଲକ୍ଷ ଉତ୍କଳିତା ପଦାର୍ଥ ଉତ୍କଳ ଏବଂ
 ଏତୁଣ୍ଡ ଶୁଣଦାନ ଦେବଦାନ ଦାନ ଅଟେ ।
 ଘେନି ତୁମ୍ଭେ ସେହି ସଦନ ଘେନିଲେ ତନ୍ତ୍ର
 ତାହାର କୌଣସି ଉପକାରରେ ଅଜାଣୁ ହୋଇ-
 ଥାଅ ତେବେ ଏହି ମନୋବିଷୟ, ମେଦକ ଦାନ
 ଜୀବନ ଉତ୍କଳ କରି, ସଦନେ, ସୁରକ୍ଷାରେ,
 ସଦନରେ ପ୍ରାଣୀ ଅଗ୍ନେୟ ଲାଭ ଦାନ ଘର୍ତ୍ତ-
 ଜୀବନ ପାଇବ । ଶରୀର ଉତ୍କଳିତା, ଦଶକ୍ରମ ଓ
 ଦାତକାଶିଷ୍ଟ ଦେବ । ଉତ୍କଳ ଦେବ,
 ଦୋଷ ପ୍ରକଳଣ ଦେବ ।

ଘରମାଟିକ—ଅଗ୍ନେୟ ଉତ୍କଳ ଅଧିକ ଶକ୍ତି
 ଓ ଅଗ୍ନେୟ ଶୀତ ପ୍ରକଳଣ ଉତ୍କଳିତା ପ୍ରାଣୋଦାନ
 ଓ ତାହା ଅଗ୍ନେୟ ଉତ୍କଳିତା ବାଳକ, ବାଳିକା,
 ଯୁବକ, ଯୁବକୀ, ଦୁର୍ଘଟ, ଶୀ ଓ ସୁରକ୍ଷା ସମସ୍ତ
 ପ୍ରକଳଣ ସମାପ୍ତ ଉପକାରୀ । ପ୍ରାଣୋଦାନ ଯେ
 ସଦନ ପଦ୍ଧତିରେ ସାଲଖା, ଉତ୍କଳର ଅଥଚ
 ପ୍ରଭୃତି ଔଷଧ ଦାନମାନ ବ୍ୟବହାରରେ ପ୍ରୟୋଗକୁ
 କୁଅଇ, ସେହି ସଦନ ପଦ୍ଧତିରେ ଘରମାଟିକ
 ଅଲେ ମାତ୍ର ବ୍ୟବହାର କରାଯାଏ ଘେନି
 ସମ୍ଭଳେ ଧ୍ୟାନ ଦେଖିଅଛ । ଉତ୍କଳ ଏବଂ ଯେ
 ପ୍ରକଳଣ ସଦନ ଔଷଧ ଅପେକା ସଦନେଷୁ,
 ସେଥିରେ ଅଗ୍ନେୟ ସଦନେ ଦାନର ଅବଶ୍ୟକ
 ନାହିଁ ।

ମୂଲ୍ୟ: ଏବଂ ସପ୍ତାହ ଘେନିଲେ ପ୍ରକଳଣ
 ଦିଶି ଟ ୧୧ ଏବଂ ଦେବା । ଉତ୍କଳ ଟ ୧୦ ୧
 ଧାନ ଓ ଉତ୍କଳ ମାସୁର ଏବଂ ଦିଶିଲେ ଟ ୦ ୧
 ଉତ୍କଳ ଦିଶିଲେ ଟ ୦ ୧୧ ଓ ୨ ଦିଶିଲେ ଟ ୧
 ଓ ଉତ୍କଳ ଟ ୧ ୧

ପ୍ରାଣୋଦାନ ଓ ପ୍ରକଳଣ ପଦ୍ଧତିର ଏବଂ ମାତ୍ର
 ଉତ୍କଳ ।

<p>Manager Spermatine Depot No. 22 Baranasi Ghose's street Calcutta.</p>	}	<p>ମାତ୍ରମେଦ ଘରମାଟିକ ଦୁର୍ଘଟ ୧୨୨୧ ଦାନ ଘୋଷ ଶୁଣ ଘରମାଟିକ</p>
--	---	---

ବିଜ୍ଞାପନ ।

ବଦଳିତ ଶ୍ରୀ ଦେବୀଲକ୍ଷ୍ମୀ ବ୍ୟାପକଦଳ

ଅଧିକାରୀଙ୍କୁ ଚିତ୍ରମାଳୟ ।

୧୩ । ୨ ନଂ ଦରବୋଧପୁସ୍ତକ, ସିମଳାପୁର,

କଲକତା ।

ଏହି ପ୍ରାକରେ ସମସ୍ତଙ୍କୁ ସେମାନ ଉପକ୍ରମ
ବୈଳ, ଦୃତ, ମୃଗମାୟା ବା ବସୁଧା, ଏବଂ ସୂକ୍ଷ୍ମ,
ମୁକ୍ତା ଓ ପ୍ରକାଳାକ୍ରମାଦି ଧାତୁ ପ୍ରକାଶକ (ରସ)
ମିଳେ କିପରି ସ୍ତ୍ରୀମାନଙ୍କ ଯାତ୍ରାରେ ଅବସ୍ଥା
ଜଣାଇ ଦେଖିଲେ ବ୍ୟବସ୍ଥା କେଣି ପଠାଯାଏ ।

ସୋଗସିଦ୍ଧ ବଟିକା ।

(ଅର୍ଥାତ୍ କୃତ୍ରିମ ସୋଗଲକ୍ଷ୍ମୀ ସିଦ୍ଧମହୋଷଧି)
ଏହି ସୋଗପ୍ରସୂତ ସୁସିଦ୍ଧ ଉପକ୍ରମମାନ ମାନବ
ଦେହର ଉଚ୍ଚ ପରିଷ୍କାର ଦୋଷ ପ୍ରାୟ ସମସ୍ତଙ୍କୁ
ପୀଡ଼ା ଅନୁଭବ କୃଏ । ବଦଳିତ ଏବଂ ତାତ୍ପରିକ
ମାନବ କୃତ୍ରିମ ସୋଗପ୍ରସୂତ ଅନୁଭବ କରୁଣା
କିପରିରେ ଏପରି ମହୋଷଧି ଅଛି ତାହା
ସମସ୍ତଙ୍କୁ ଦୋଷରେ ଯେଉଁମାନଙ୍କର ଦୋଷ
ପରିଷ୍କାର କୃଏ ତାହା, ଅତୀତର ପରେ ଅନୁ-
ଭବକୁ (ସରଦାକୃଷ୍ଣ) ଉଠେ, ବାୟୁକୃଷ୍ଣ
ଦୋଷ ସେବ ପୂର୍ଣ୍ଣ ଏବଂ ଯଥା ଉଚ୍ଚତମେ କୃଏ
ତାହା ସେମାନଙ୍କ ପକ୍ଷରେ ଏହି ଉପକ୍ରମ ଅନ୍ୟ-
ଏବଂ ଉଚ୍ଚ ଅର୍ଥସେବ, ରମ୍ୟକର, ଉପକ୍ରମ,
ଅନୁକୂଳ, ଶୋଥ, ସରଳପ୍ରକାର କୃଣ, ଶିବେ
ସେନ, ପାଦଦୋଷ, ଶରୀରରେ ବଳାହାର ଚିତ୍ତ
ଚକ୍ର, ସୁସୁଦୋଷ, ଧାତୁର ବଳକତା, ସୁକୃଷ୍ଣ-
ହାଳ, ବହୁମୁଖ, ମେହସେନ, ମୁସ୍ତକୃଷ୍ଣିନ,
କୃଣ୍ଡ ବନ୍ଦୁ ମୁଖପ୍ରାପ ଓ ନାଳାଦି ନିଃସେନ
ଅନୁଭବ କୃଏ । ବାତବେଦନା, ନିଦ୍ରାହୀନ,
ବସୁଧାବଦ୍ଧ କାଳ, ସରଳପ୍ରକାର ବାସନେନ
ମହୋଷଧି । ଶିଳୋକମାନଙ୍କର ବିକୋଦୋଷ,
ବାଧକବେଦନା, ଗୁଳ୍ମ, ଶେତ ଓ ରକ୍ତପ୍ରଦର
ଏବଂ ମୁଣ୍ଡବଦ୍ଧକ୍ରମାଦି ଶୀଘ୍ର ଶାନ୍ତି କୃଏ
ଏବଂ ଶରୀରର ନିରାଶ୍ୟ ବୃଦ୍ଧି ଦୋଷଥାଏ ।
ଦେହକୁ ସେନେନା କରୁ ସୁସ୍ଥ ଅବସ୍ଥାକୁ ଆଣିବା
ଏହି ଉପକ୍ରମ ପ୍ରଧାନ ଦାର୍ଦ୍ଦ୍ୟ

୧୩ ବଟିକାପୂର୍ଣ୍ଣ ଏକାଦଶିକ ମୂଲ୍ୟ ଅଠଅଣ
୧୦୦ ବଟିକାପୂର୍ଣ୍ଣ ଏକ ଶିକର ମୂଲ୍ୟ ଏକଅଣ
ପ୍ୟାକେଟ୍ ସରଳ ଏବଂ ଶାନ୍ତିମାୟକ ଗୁଣ
ଅଛି । ଓଡ଼ିଶା ବ୍ୟବସାୟ ସର୍ବ ଉପକ୍ରମ ପଠାଯାଏ

ବିଜ୍ଞାପନ ।

ନୂତନ ପୁସ୍ତକ ।

ଜାମରୁ ଗୀତା ୨ୟ ଭାଗ ୧୦ ।
ମହାନବନ ସୂକ୍ଷ୍ମ ୧୦ ।
ପ୍ରବଳ ଅକ୍ଷୟକ୍ରମ ବା ବାଦ୍ୟର
ଉପକ୍ରମ ୧୦ ।
ଉପକ୍ରମ ୧୦ ।
ଉପକ୍ରମ ୧୦ ।
ଉପକ୍ରମ ୧୦ ।

ବିଜ୍ଞାପନ ।



ଅଧିକ ଗୁଣବତ୍ତା । ପ୍ରତ୍ୟକ୍ଷ ପ୍ରମାଣ !!
ତାହାର ମେହର ସାଦେବକର ଅବସ୍ଥା-ସେହି
“ ଉଲେକ୍ତୋ ସାଲସା ”
ଶୁଣିବ ଗର୍ଭମେଷଜର ଅନଳ ଅନୁସାରେ
ରେକ୍ଷଣ କୃଏ ।
ବକ୍ତ ପ୍ରକାଶକ ! ବସେତ ପ୍ରମାଣକ !!!
ଅଧ ଓ ଅଧିକ ।
ଅଧିକାଂଶକୁ ଅପ୍ରାୟ ଗୁଣବତ୍ତା ଦେଖି
ବା ବଳଗ ସାଲସା ପ୍ରକାର ଦୌରାସି ପ୍ରକାର
ଉପକ୍ରମ ସେନ କରୁବାକୁ ଦେବ ତାହା । ଅଧିକ
କାହାକୁ ସେନ ଯଦୃଶା ଭୋଗ କରୁବାକୁ
ଦେବ ତାହା । ସେହେତୁ—

ଉଲେକ୍ତୋ ସାଲସା :—ନିଜ ଗୁଣରେ
ବିକ୍ରମା ଜଗତର ସର୍ବୋଚ୍ଚ ପ୍ରାଣ ଅଧିକାର
କରୁଅଛି ।

ଉଲେକ୍ତୋ ସାଲସା :—ପ୍ରତ୍ୟକ୍ଷ ସେହି
ବିକାରୀ ହିଁ ବକ୍ତ ଦେଉଅଛି ତେଣୁ ବିଦେ-
ଶରୁ ସେହିପରି ଗୁଣି ଅନ୍ଧାରର ସୁଖାଳପସି
ନିଜ କରୁଅଛି ।

ଉଲେକ୍ତୋ ସାଲସା :—ଦବୋଦାବିତ ଉପା-
ସୁରେ, ବିଜ୍ଞାନର ପ୍ରକରଣରେ ବୈଦ୍ୟୁତ-
ଶକ୍ତି ସମୋଗେ ପ୍ରସ୍ତୁତ ନୋକ୍ଷିକାରୁ ଏହାର
କୃଣ୍ଡ ଉପକ୍ରମ ବେନରେ ସର୍ବ ଶରୀର
ସମାନ୍ତର ଦୋଷପତେ ଏବଂ ତାହାର ଅନୁଭବ-
କାରଣ ପ୍ରକ୍ରିୟାକୁ ସଙ୍ଗେ ସେନର ପ୍ରକ-
ଳତା ଶକ୍ତି ଦମତ କରୁଏ ଏବଂ ୨୧ ମାତ୍ର
ସେନ ମାତ୍ର ସେନୋପକ୍ରମ ସୁନିତା ଅନୁକ୍ର
କରୁଥାଏ, ପୁଣି ୩୪ ସପ୍ତାହ ମଧ୍ୟରେ ସେନର
ମୂଳ ପର୍ଯ୍ୟନ୍ତ ଉପାଦେ କର ନିଜ ସାମ୍ରାଜ୍ୟ, ନିଜ
ଉପାଦେ ଓ ନିଜ କଲେବର ପ୍ରାପ୍ତ କରୁଏ ଏବଂ
ସୌକ୍ୟ ଦାଲୋଚିତ ବଳ ବର୍ଯ୍ୟ ପୁଣି
ସୌକ୍ୟ ।

ଉଲେକ୍ତୋ ସାଲସା :—ବ୍ୟଗତ ଉପକ୍ରମ
ବକ୍ତମେଷଜର ଗର୍ଭରେ ପ୍ରକର ଓ ବକ୍ତର
ଦେଉଥାଏ ବ ସଦେଶୀ ବ ବଦେଶୀ ସକଳ
ପ୍ରକାର ସାଲସା, ସକଳ ପ୍ରକାର ଉପକ୍ରମ
ଓ ଅପ୍ରାୟ ଗୁଣବତ୍ତା ଅର୍ଥାତ୍ ସେନକୁ ତାଙ୍କ
ଭଗେ ବନ୍ଦୁ—

ଉଲେକ୍ତୋ ସାଲସା :—ବୈଦ୍ୟୁତ ଶକ୍ତି
ପ୍ରକାରୁ ସେନ ସମ୍ପୂର୍ଣ୍ଣ ଅନୁଭବ କରୁଏ ଏ
କଦାପି ପ୍ରକରମତ କରେ ନାହିଁ । ବକ୍ତ ପ୍ରକାର
ଓ ବକ୍ତ ଦର୍ଶନ ପଳେ ଏହା ପ୍ରକର ଦୋ-
ଅଛି । ପୁଣି ଏହି ପ୍ରାୟ ଅନୁଭବକାରଣ ଗୁଣ
ଅନୁଭବ ଏହି ଅଧିକ କାଳ ମଧ୍ୟରେ ଏହି
ଉପକ୍ରମରେ ସକଳରେ ଏପରି ଉଚ୍ଚ ପ୍ରାଣ
ଅଧିକାର କରୁଅଛି ଯେଉଁଠାକୁ ଥରେ ଉପକ୍ରମ
ପ୍ରକାର ଦେଉଅଛି ସେଠା ଅଧିକାଂଶମାନେ
“ ଉଲେକ୍ତୋ ସାଲସା ” ପ୍ରକାର ଦୋ-
କାରମ୍ଭାର ଉଚ୍ଚତା ଉପକ୍ରମ ପଠାବଦ୍ଧ ପକ୍ଷ
ରେକ୍ଷଣକୃଣ୍ଡ । ବକ୍ତ ଦାସପାଳରେ ଉପ-
କ୍ରମ ସେନକୁ ଏହି ସାଲସା ବ୍ୟବସ୍ଥା କର
ଯାଉଅଛି । ଅଧିକା, ଉଚ୍ଚସେନ, ଅନୁଭବ,
ଅପ୍ରାୟ ମହାଦେବର ଲକ୍ଷ୍ୟ ଯେତେ ପ୍ରକାର
ବ୍ୟବହାର କରୁଅଛି । ଉଚ୍ଚତର କୃତ୍ରିମଦାର୍ଦ୍ଦ୍ୟ
କୃଷ୍ଣକୋରୁ ପୂର୍ଣ୍ଣତାପ ସକା ମଧ୍ୟ ସମସ୍ତେ
ସମାନ ଅଠରଳ ସକ୍ତର ପ୍ରକାର କରୁଅଛି ।
ଉଲେକ୍ତୋ ସାଲସା ସକଳ ଯେପରି ବ୍ରହ୍ମାଣ୍ଡ
କଳସୁ କରୁବାକୁ ଶୁକ୍ରପଦରେ- ଶୁକ୍ରଦୁର୍ଗରେ
ଅବସ୍ତର ଦୋକ୍ଷଣ !!! ବାସୁବଦ୍ଧ ଏକପ୍ର
ସମକତା ଏକପ୍ର ଅନୁଭବକାରଣ ଏକପ୍ର
ଅନୁଭବକତା ଉପକ୍ରମ ଏକାଧାରରେ ଏତେ ଅଧିକ
ଗୁଣସମ୍ପନ୍ନ ଉଚ୍ଚପ୍ରକାର ସୁଖ ଦୋର ନାହିଁ ।

ଉଲେକ୍ତୋ ସାଲସା :—ଦୃଷ୍ଟକରୁ ଶୋଧକ
କରୁବାକୁ, ନୂତନ ଉଚ୍ଚକରଣା ସୁଖ କରୁବାକୁ
ବାତ, ପ୍ରକାର, ବକ୍ତର, ଅନୁଭବ ପ୍ରକାର
କୃଷ୍ଣକୋରୁ ପୂର୍ଣ୍ଣ ଉପକ୍ରମ, କୃଷ୍ଣକୋରୁ, କୃଷ୍ଣ
କରଣ ଓ ପାଦର ଘା, ନାଳ ଓ କାନ୍ଧର ଘା
ଦେହରେ ବା ଦସ୍ତ ଓ ପଦ କଳରେ ପାସ
ନରରେ ସାତା ବା ବଳା ଚକ୍ର, ଧବଳ କୃଷ୍ଣ-
ସେନର ପ୍ରାଣପ୍ରାଣ ଉପକ୍ରମ ଉଚ୍ଚସମ୍ପନ୍ନ ସୁ
ସର୍ବପ୍ରକାର ପୀଡ଼ା ଓ ଉପକ୍ରମ ଏବଂ ବକ୍ତର
କୃଷ୍ଣକୋରୁ ଉଚ୍ଚକରଣ ପ୍ରକାର ପାସ ଓ ଉଚ୍ଚ-
କରଣ କଳ କାଳ କରୁବାକୁ ଏହାପରି ପ୍ରାୟ
ଅନୁଭବକର ଉପକ୍ରମ ବ୍ରହ୍ମାଣ୍ଡ ।

ଉଲେକ୍ତୋ ସାଲସା :—ଉଚ୍ଚକରଣ ଶୁକ୍ର ଗାତ
କରୁବାକୁ ଶୁକ୍ରବର୍ଯ୍ୟ ସ୍ତେନକୃଷ୍ଣ କରୁବାକୁ—
କୃଷ୍ଣପ୍ରାଣ ବର୍ଯ୍ୟର ପ୍ରକାର ଶୁକ୍ର କରୁବାକୁ—
ସୁ ସଦାସରେ ଧମକା କରୁବାକୁ— ତଥା
ସାବଦ୍ୟ ଶୁକ୍ରବର୍ଯ୍ୟ- ଅର୍ଥାତ୍-ମେହ, ପ୍ରମେହ,
ଶୁକ୍ରମେହ, ଧାତୁ ଦୌର୍ଗନ୍ଧ୍ୟ, ବହୁମୁଖ, ବାରମ୍ଭାର
ଅଧିକ ବା ଅଳ୍ପ ପ୍ରାଣ ଦେବା, ମେହବାତ,
ପ୍ରାଣ ଜନନା, ନୁଗାରେ ଦାଗ ପତନା, ମୁଖ
ତାନର ଶୁକ୍ର ବା ପୂର୍ଣ୍ଣ-କରୁ ପକ୍ତିତା, ସୁସୁଦୋଷ,

ସପ୍ତାହର ସମ୍ବାଦ ।

କରାଯାଇ ଯେଉଁ ମୋକଦ୍ଦମାରେ ଅଭିଯୁକ୍ତ ହୋଇଥିବା ସମସ୍ତଙ୍କୁ କେଉଁ ଉପକ୍ରମରେ କେଉଁ ଉପକ୍ରମରେ ମୋକଦ୍ଦମା ପାଠ୍ୟ ପ୍ରଦାନ କରାଯାଇ ପାରିବ ତାହା ସମ୍ବନ୍ଧରେ କିଛି କିଛି ସୂଚନା ଦିଆଯାଇଛି ।

କରାଯାଇ ପାରିବ କେଉଁ ଉପକ୍ରମରେ କେଉଁ ଉପକ୍ରମରେ ମୋକଦ୍ଦମା ପାଠ୍ୟ ପ୍ରଦାନ କରାଯାଇ ପାରିବ ତାହା ସମ୍ବନ୍ଧରେ କିଛି କିଛି ସୂଚନା ଦିଆଯାଇଛି ।

ପ୍ରେସ୍‌ର ସମ୍ବାଦ ।

ପ୍ରକାଶକଙ୍କ ମତାମତ ନିମନ୍ତେ ଅନୁମୋଦିତ ହୋଇଛି ।

ମାନବତା ଓ ଶ୍ରଦ୍ଧା ଓ ଉତ୍ତରାଧିକାରୀ ସମ୍ବନ୍ଧରେ ମତାମତ ଦିଆଯାଇଛି ।

ନିମ୍ନୋକ୍ତ ଉପକ୍ରମରେ ଅଭିଯୁକ୍ତ ହୋଇଥିବା ସମସ୍ତଙ୍କୁ କେଉଁ ଉପକ୍ରମରେ ମୋକଦ୍ଦମା ପାଠ୍ୟ ପ୍ରଦାନ କରାଯାଇ ପାରିବ ତାହା ସମ୍ବନ୍ଧରେ କିଛି କିଛି ସୂଚନା ଦିଆଯାଇଛି ।

ଏହି ସମ୍ବାଦରେ ମନୁଷ୍ୟ ଓ ପଶୁପକ୍ଷୀର ମାନବତା ଓ ଶ୍ରଦ୍ଧା ଓ ଉତ୍ତରାଧିକାରୀ ସମ୍ବନ୍ଧରେ ମତାମତ ଦିଆଯାଇଛି ।

ପ୍ରକାଶକଙ୍କ ମତାମତ ନିମନ୍ତେ ଅନୁମୋଦିତ ହୋଇଛି ।

ଅପରାଧୀ ଉତ୍ତରାଧିକାରୀ ତା ୧୪ ପୃଷ୍ଠା ନୁହେଁ ସତ ୧୯୦୨ ମସିହା

ନିମ୍ନୋକ୍ତ ଉପକ୍ରମରେ ଅଭିଯୁକ୍ତ ହୋଇଥିବା ସମସ୍ତଙ୍କୁ କେଉଁ ଉପକ୍ରମରେ ମୋକଦ୍ଦମା ପାଠ୍ୟ ପ୍ରଦାନ କରାଯାଇ ପାରିବ ତାହା ସମ୍ବନ୍ଧରେ କିଛି କିଛି ସୂଚନା ଦିଆଯାଇଛି ।

ବିଜ୍ଞାପନ ।

ଅନୁମୋଦିତ ହୋଇଛି ।

ଅନୁମୋଦିତ ହୋଇଛି ।

ଅନୁମୋଦିତ ହୋଇଛି ।

ବିଜ୍ଞାପନ ।

ଅନୁମୋଦିତ ହୋଇଛି ।

ବିଜ୍ଞାପନ ।

ଅନୁମୋଦିତ ହୋଇଛି ।

ବିଜ୍ଞାପନ ।

ଅନୁମୋଦିତ ହୋଇଛି ।

ଅନୁମୋଦିତ ହୋଇଛି ।

ଅନୁମୋଦିତ ହୋଇଛି ।

ବିଜ୍ଞାପନ ।

ଅନୁମୋଦିତ ହୋଇଛି ।

ଅନୁମୋଦିତ ହୋଇଛି ।

ଅନୁମୋଦିତ ହୋଇଛି ।

ଉତ୍କଳ ଦିପ୍ତିକା

ସାପ୍ତାହିକା ସମ୍ବାଦପତ୍ରିକା

THE UTKAL DIPTIKA.

ପୃ ୩୨
୧୯୨୨

CUTTACK, SATURDAY THE 21st June 1902.

୦୮୦ ଅକ୍ଷର ପତ୍ରିକା ୧୯୦୧ ଶାଳ ପତ୍ରିକା

ଅଗ୍ରାମ ୫୩୯
ପଞ୍ଚାଦେୟ ୫୨୯

ବିଜ୍ଞାପନ ।

ଏହାକି ସାଧୁର

ସର୍ବାପେକ୍ଷା ଉଚ୍ଚମହୌଷଧି ।

ଏହାର ଗୁଣ ଭୁଲମତେ ମୂଲ୍ୟ ନିଶ୍ଚୟ ଯତ୍ନ
ଆମାନ୍ୟ ମାତ୍ର, ଏହାର ବ୍ୟାପ୍ତି ଉପସମବାନୀ
ଗୁଣ ଅନୁଲମାୟ । ଯେ କୌଣସି ପ୍ରକାର ଏବଂ
ସେତେଦାଳର ବଢ଼ିତ ଯାତୁ ଦେହ ତା ହାଣ୍ଡିକ
ଏହି ଔଷଧ ବ୍ୟବହାରଦ୍ୱାରା ବନା ନୁହାନ୍ତି । ଯଦି
ଶାରେ ବୋଧ ସଂପୂର୍ଣ୍ଣ ଅସ୍ତେଜ୍ୟ ହେବ ।
କ୍ୱଚିତ୍ତରବର୍ତ୍ତ ସର୍ବତ୍ର ସଫଳକର୍ତ୍ତୃକ ଏହା
ଅନ୍ତରାସ୍ତ୍ରକାରେ ବ୍ୟବହୃତ ପୁଣି ଶରୀର ଲେ-
କକଦ୍ୱାରା ମୁକ୍ତଦଶରେ ପ୍ରସଂସିତ । ଏ ଉଚ୍ଚିତ
ସଂପୂର୍ଣ୍ଣ ବୃଦ୍ଧିବାଳୁ ଦେଲେ ଥରେ ମାନ
ସଂସ୍ପର୍ଶୀୟ, ଅଟେ । ସମସ୍ତେଶୀର ଯେତେ
ଔଷଧ ବାହାରଅଛି ବା ବାହାରୁଅଛି; ଏହି
ଔଷଧ ସଙ୍ଗେ ତାହାର ଭୁଲନା ହୁଏ ନାହିଁ ।

ଯୋଷିବ ତିନାର ମୂଲ୍ୟ ଟ ୧/୨ ର ଅଣା,
ଏତଦ୍ୱରେ ୨ ର ବା ୧୨ ବାର ଯୋଷା ନେଲେ
କେତାର ବସେଷ ଲଭ ଅଛି । ପୁସ୍ତକପ୍ରେ ନାମ,
ଗ୍ରାମ, ତାହାର ଉତ୍ତା ଏବଂ ତାହାର ଦେତେ
ତଦା ଔଷଧ ଗୁଣ ଲେଖିଲେ ବ୍ୟବସ୍ତାପସଫଳ
ପ୍ରେସତ ହୁଏ ।

ଏକମାସ ପ୍ରାପ୍ତସ୍ଥାନ :-

ଶ୍ରୀ ସମତାରକ ସେନା ।
ଦେବ ଉତ୍କଳପ୍ରେସ, ବାଲେଶ୍ୱର

WANTED

A drill and gymnastic teacher for the Dhenkanal High English School Salary Rs. 20 per month. He will also be required to teach English and Mathematics in the lower classes.

Deputy Commissioner's Office, Angul The 16th June 1902

E. W. SMITH Deputy Commissioner

ବିଜ୍ଞାପନ ।

ଏଇକି ଦେଇ ଅପେକ୍ଷାମେଣ ।

ବା
ସାଧୁର ଔଷଧ ।

ଏହି ଔଷଧ ୩ । ୪, ଥର ବ୍ୟବହାର କଲେ
ଅଥ ଅନ୍ତରାସ୍ତ୍ର ମଧ୍ୟରେ ଓ ବନାଳୁଳାରେ ସର୍ତ୍ତ
ପ୍ରକାର ଯାତୁ ଅସ୍ତମ ହୁଏ । ଏଥିରେ ପରତ
କମ୍ପା ଅନ୍ୟ କୌଣସି ପ୍ରକାର ବିଷାକ୍ତ ସଦୃଶ
ନାହିଁ, ମୂଲ୍ୟ ପ୍ରତିତପା ଟ ୦/୮ ଅଣା ।

ପ୍ରାପ୍ତସ୍ଥାନ ଏଇକି, ଦେ
ଦୋଷିତସ୍ୟାସ୍ତ୍ର, ଦାତବ୍ୟ ଔଷଧାଳୟ
ବାଲେଶ୍ୱର ।

ବିଜ୍ଞାପନ ।

ସହର ଚପଟ ବାଲୁବଜାରରେ କୋର୍ଟନାଥ
ଗୁପ୍ତ ନାମା ପ୍ରଧାନ କଳକଳ ଅବସ୍ଥିତ ଚକ୍ର-
ଅଛି । କଳହା ବିଷୟରେ ତାହାର ବସେଷ
ବ୍ୟାଧ ଅଛି । ସେ ଅର୍ଗ, ଶୂଳ, ଶାସ, ବାଚକୃତ,
ପୂର୍ଣ୍ଣ, ଧୂଳକଟ, କୁଣ୍ଡ, କହ୍ନୁମ୍ବ ପ୍ରଭୃତ
ପ୍ରମେଦ ସେନ ଓ ପ୍ରତର ଗୋଡ ବ୍ୟାପତାତ
ସାମ୍ବେନ ଯଦ୍ୟାଦ ବଢ଼ିତ ସେନସଦଳ ମଧ୍ୟ
ନିବାହନ କର ଶାନ୍ତି ।

ବିଜ୍ଞାପନ ।

ପତ ୧୯୦୨ ମସିହା ଉତ୍ତର ମାସରେ
କୋଷାଳ ଦତ୍ତା ଅତ୍ତମଦାତା ସଦ୍ୱରରେ
କୋଷିବ ଭାରତୀୟ ଶିଳ୍ପ ପ୍ରଦର୍ଶନ (ଦାନ)
କରିବ । ଯେଉଁମାନେ ଉକ୍ତ ପ୍ରଦର୍ଶନକୁ ଶିଳ୍ପ
କାର୍ଯ୍ୟନାମ ପଠାଇବାକୁ ଇଚ୍ଛା କରନ୍ତି ସେମାନେ
ନିମ୍ନ ସ୍ୱାକ୍ଷରଦ୍ୱାରା ନିକଟକୁ ପତ୍ର ଲେଖିଲେ
ପତ୍ରକୁ ବିଷୟ ଜାଣି ପାଇବେ । ଯଦି ।

ଶ୍ରୀ ପି, ଏମ୍, ଦୁର୍ଗସିଂହ
ଜେନରଲ ସେକ୍ରେଟାରୀ

ଇଣ୍ଡିଆନ ଇଣ୍ଡଷ୍ଟ୍ରିୟଲ ଏନଡ୍‌କଲେସନ

ବିଜ୍ଞାପନ ।

ଦତ୍ତ ଟ୍ରେନିଂ ସ୍କୁଲ ଗ୍ରୀଷ୍ମବତୀର ନିକଟ
କଟକ ମାସ ତା ୨୨ ରଖି ପର୍ଯ୍ୟନ୍ତ ବନ୍ଦ
ରହିବାର ହିଁର ହୋଇଥିଲା । କର୍ତ୍ତାମାନ
ମହାନୁହୀନାନ୍ତର ନୂତନ ସମ୍ପାଦ୍ ସଜାସଜନ
ସପ୍ତମ ଏଡ୍‌ଉପାରିଶ୍ୱର ଶ୍ରୀ ଅଭିଷେକେ-
ପକ୍ଷରେ ତଳତ ମାସ ତା ୨୧ ରଖି ପର୍ଯ୍ୟନ୍ତ
ବନ୍ଦ ରହିବାର ଅଦେଶ ହୋଇଅଛି ।

ଦତ୍ତ ଟ୍ରେନିଂ ସ୍କୁଲ ନୂତନ ବର୍ଷର କାର୍ଯ୍ୟ
ଆରମ୍ଭ ପହିଲାଠାରୁ ଆରମ୍ଭ ହେବ । ପ୍ରବେଶୀ
ଧୀମାନେ ସେହି ଦତ୍ତ କମ୍ପା ହେ ପୂର୍ବଦଳ
ନିକଟ ପାସ ସାହିସିଂହ ସହର ନିମ୍ନସ୍ୱାକ୍ଷରଦ୍ୱାରା
ନିକଟରେ ଉପସ୍ଥିତ ହେବେ । ପ୍ରକାଶ ଥାଉ ବ
କୌଣସି ପ୍ରବେଶୀ ଚାହିଁ ପାଇବେ ନାହିଁ ।

Cuttack The 17th June 1902 } Madhu Sudan Rao Head master Training School Cuttack.

ଅର୍ଥାତ୍ ଚଳଚମାର ଶେଷ ସରତ ସମସ୍ତ ଲୁଣ
 ଚଳୟ ହୋଇ ଗୋଲମାନ ଖାଲପତ୍ରିକ ଏବଂ
 ଓଡ଼ିଶା ଯୋକ୍ତାଳା ଲୁଣ ଅର୍ଥ ମିଳିବ ନାହିଁ ।
 ଦର ଉଣା ହୋଇ ନ ଥିଲେ ଅତୁର ଅନେକ
 ବାଲି ଏହି ଲୁଣ ପଡ଼ିବୁଥିଲା । ମାଟି ପ୍ରାୟ
 ଯୋକ୍ତାଳା ଲୁଣପ୍ରତି ଲୋକଙ୍କର ଆଦର ଅଛି
 ଏବଂ ଶସ୍ତ୍ରା ଦେବେ ବସୁର ଅପରାଧର ଲୁଣ
 ଖାଲିବାକୁ ଏହି ଗଣପ୍ରଦେଶର ଲୋକମାନେ
 ରୁଚିତ ନୁହନ୍ତି ଏହା ବଳିଷ୍ଠ ବୁଝା ଯାଉଅଛି ।
 ବିଶେଷତଃ ଲୁଣ ପ୍ରସ୍ତୁତ ଭରବା ଅନେକ
 ଗରୀବ ଲୋକଙ୍କର ପ୍ରତିପାଳନ ଦେବାର ଏବଂ
 ମାଟି ଉପାୟ ଅଟେ । ସରକାରବାଦୀଦୂର ଏ
 ଦିଆମାତ ଉତ୍ତମରୂପେ ଜାଣି ପ୍ରଦର୍ଶନ ଲୁଣ
 ଯୋକ୍ତାଳାର ବନ୍ଦୋବସ୍ତୁ ଦରଦାରୁ ଉକ୍ତ କର-
 ଅଛନ୍ତି । ଅଥା ବର୍ତ୍ତୁ ଏଥିରେ ଅର୍ଥ ବିଳମ୍ବ
 ହେବ ନାହିଁ ।

ସଦା ବୈକୁଣ୍ଠନାଥ ଦେ ବାଦାଦୁରଞ୍ଜର
 ଜ୍ୟେଷ୍ଠ ବ୍ରାହ୍ମଣ (ବାଦାଙ୍କର ବଳିଷ୍ଠ ଶ୍ରୀ
 ସର୍ବାୟ ସତ୍ୟେନ୍ଦ୍ରନାଥ ଦେବର ଜ୍ୟେଷ୍ଠପୁତ୍ର)
 ଶ୍ରୀମାତ୍ ମନ୍ଦୁ ଅଦେଶ ଶୁଭ ବଦାଦର ବ୍ରାହ୍ମଣ
 ବନରଣ ଗତ ତା ୧୧ ଉତ୍ତର ' ଓଡ଼ିଆ ବଦ
 ସମାଜ' ରେ ପାଠ କଲେ । ସ୍ତ୍ରୀମୟ ପୁଲ ଗିରୀସ,
 ପୁଲ ଓ ପଲର ବସନ୍ତ, ଜାହାଜ, ଯାହାଜ, ଦଳନ
 ରଥ ଉପରେ ପ୍ରଭୁକା ପାତ ସଙ୍ଗେ ବଲିବଦାରୁ
 ଅଧିଷ୍ଠିତା ଗ୍ୟାସ ଓ ବୈକୁଣ୍ଠର ଅଲ୍ପ ଅଧିକ
 ସମ୍ପଦ ବଦସରେ ପରଶର ଦରୁଥିଲେ । କରର
 ପମାତ ଏବଂ ଚର୍ଚ୍ଚକାର ଦୋଳା ଅତ୍ୟନ୍ତ ମୁକ୍ତୋ-
 ଦର ହୋଇଥିଲେ । ବର ଉରଠାରୁ ଦନ୍ୟରର
 ପର୍ଯ୍ୟନ୍ତ ଦାବରେ ୩୨ ସ୍ତାନରେ ନଦବତ ବସି
 ବଦା ସଜ ବାଦ୍ୟ ଦେଉଥିଲେ । ବଲିବଦା ଓ
 ମୁରୁରୁର ଇଂରାଜୀ ଦାଳା, ଲକ୍ଷ୍ମୀର ବେଶଦ
 ଗୋଳା, ଉତ୍ତରର ଚୋଳ, ସ୍ତ୍ରୀମୟ ବେଶନ ଚୋଳ
 ପ୍ରଭୃତି ନାଦ୍ୟ, ବଲିବଦାର ଯାହାବଳ ଓ ସ୍ତ୍ରୀମୟ
 ବର୍ତ୍ତକ ବର୍ତ୍ତକ ବଲର ଦାତ ଗୀତ, ଅତ୍ୟନ୍ତ
 ପ୍ରଭୃତି ବଦେ ହୋଇଥିଲେ ଯେ ସେ ସଦରରେ
 ପୂର୍ବେ ଦେବେ ଦେଖା ନ ଥିଲେ । ସ୍ତ୍ରୀମୟ ବଗ
 ଶୋଖ ଦୁରୁରୁ ଯାମିମାନେ ଏହି ସମାସେଦ
 ଦେଖିବାକୁ ରୁଜା ରୁଜଲ ନାଜି ଅଧିଷ୍ଠିତ
 ଏବଂ ସମାସେଦ ଦେଖି ସମସ୍ତେ ଧନ୍ୟ ୨ କହି-
 ଥିଲେ ଉକ୍ତ ଉକ୍ତ ହୋଇଥିଲେ ହେଁ ସମସ୍ତ ସୁଖ-
 ଲାଭେ ଜବାଦ ଦେବା ବଡ଼ ସୁଖର ବିଷୟ ଅଟେ
 ନାନା ସ୍ତ୍ରୀମୟ ପ୍ରୟ କ ୨୦ । ୨୦ ଶ ପତ୍ରିକ
 ଏବଂ ବଲିବଦା, ମେଦନାସୁର, ଶାଖାଲ ପ୍ରଭୃତି
 ସଦେବ ବଡ଼ ବାବର ଅପରିତ ଦୋଇ ଅଧି-
 ସୁରେ ଏବଂ ସେମାନଙ୍କୁ ଯଥେଷ୍ଟ ସମ୍ମାନ ସହର
 ବସାୟ ବରଦାରେ ଗଜା ବାଦାଦୁର ବଲି ମାଟି

ହଠି ବର ଦାଦାନ୍ତି । ଆମେମାନେ ନଦବତ୍ତର
 ଦାର୍ଦ୍ରାୟ ଏବଂ ଅପାର ସୁଖସମ୍ପଦ କାମନା କରୁଅଛୁ ।

ଶ୍ରୀମଦ୍‌ବେଦବିଦ୍ୟାର ଅଭିଷେଦ ଉତ୍ସବ କଲି
 ବତାରେ ଦେଉଁ ଦିନ ବ ପ୍ରଦାରେ ଦେବ ଏହି
 ଦିଆମାନଙ୍କର ମାମାଂସା ନିମନ୍ତେ ସେଠାର
 ମିତ୍ରନିପିପଲ ସମ୍ଭାର ଏବଂ ଅଧିବେଶନ ହୋଇ
 ଥିଲେ । ତା ୧ ଉତ୍ତର କାନ୍ଦୁସ୍ତ୍ରୀରେ ମହାମାନ୍ୟ
 ଗବର୍ଣ୍ଣର ଜେନରଲ ଏବଂ ଅନ୍ୟାନ୍ୟ ଉଚ୍ଚ
 ପଦସ୍ତ ସରକାରୀ ବର୍ମାଣ୍ଡ ଏବଂ ଦେଶୀୟ ସମ୍ମାନ
 ନ୍ୟାୟମାନେ ଦରଦାର ଉପଲକ୍ଷରେ ଦର୍ଶିଲେ
 ଥିଲେ ଏବଂ ସେମାନଙ୍କ ଅପାମାନରେ କଲି-
 ବତାରେ ବଡ଼ ଉତ୍ସବ ଦେଲେ ସାଜବ ଦାହିଁ ।
 ଅତଏବ ଅତ୍ୟ ଏକ ଦିନ ବାଦା ଦେବାର
 ନିତାନ୍ତ ଅବଶ୍ୟକ । ଏପର ଉତ୍ସବର ପ୍ରଧାନ
 ଅଙ୍ଗ ଦରଦ୍ର ସେବା ମୁଲ ଶ୍ରୀମାନଙ୍କର ଶ୍ରେଣି,
 ଅତସନାଜ ଏବଂ ଶ୍ରେୟନାଲ ଦେବା ଅବଶ୍ୟକ ।
 ଏଥକୁ ପ୍ରାୟ ୪୦ ଦଳୀର ଦରଦ୍ରଙ୍କର ଶ୍ରେଣି-
 ନରେ ୧୩୨୦ ଦଳୀର ଟଙ୍କା ବ୍ୟୟ ହେବ ।
 ବିଲ୍‌ଭର ପ୍ରଧାନ ଅତସନାଜ କୋଠର ସମାପ୍ତା
 କଠାରୁ ତେସ୍ତାରମାତ ସାହେବ ବୁଝିଅଛନ୍ତି
 ଯେ ଟ ୧୫୦୦୦୯ କାରୁ ଉଣା ବ୍ୟୟରେ ସେ
 ଅତସନାଜ ଯୋଗାଇବାର ଶ୍ରୀର ନେଇ
 ପାଇବେ ନାହିଁ । ବମ୍ବେର ସଦରରେ ଅତସ-
 ନାଜ ଦେଖାଇବା କାରଣ ସେ ଟ ୨୨୫୦୦ ୯
 କାର ଦାନୁଗଟ ନେଇଅଛନ୍ତି । ଅତଏବ ଏହି
 ଦୁଇ ବ୍ୟାପାରରେ ଅନୁଭବ କ ୩୦ କାର ଟଙ୍କା
 ପ୍ରୟୋଜନ । ଯେଦେ ବେଦାଦୁର ଏବେ ଟଙ୍କା
 କ ଉଠିବ ତେବେ ଦେଶୀ ଅତସନାଜରେ
 ସନ୍ତୁଷ୍ଟ ଦେବା ଉଚିତ । ଦରଦ୍ରସେନା ଅବଶ୍ୟ
 କର୍ତ୍ତବ୍ୟ ଅଟେ । ଏହି ସମସ୍ତ ଅଲୋଚନା
 ଉତ୍ତରୁ ଉତ୍ସବର ବ୍ୟବସ୍ଥା ଏବଂ ରେଦା ସମ୍ପଦ
 ନିମନ୍ତେ ଗୋଟିଏ କମିଟି ରଠିତ ହୋଇଅଛି ।
 ଯେଉଁ ଦିନ ଓ ଯେ ପ୍ରଦାରେ ଉତ୍ସବ କରବ ବୁ
 ଦେବ କମିଟି ବାଦା ପୁର ଏବଂ ରେଦା ସମ୍ପଦ
 ଦର ଯଥୋକ୍ତ ଦେଲେ ମିତ୍ରନିପିପଲ ସମ୍ଭାର
 ତହିଁର ଶେଷ ନିଷ୍ପତ୍ତି ଦେବ । ମହାମାନ୍ୟ
 ଗବର୍ଣ୍ଣର ଜେନରଲ ବାଦାଦୁର ଜଣାଇଅଛନ୍ତି
 ଯେ ବଲିବଦାର ଗଟ ବଦନର ପ୍ରଥମ ଶତାବ୍ଦି
 ଅସନ୍ନା କାନ୍ଦୁସ୍ତ୍ରୀ ଯାତ ତା ୨୫ ଉତ୍ତରେ
 ଦେବ ଏବଂ ବଦୁପଲକ୍ଷରେ ସେ ଦିନ ସେ ଲକ୍ଷ
 ଦ୍ବନରେ ଗୋଟିଏ ବୁଦ୍ଧୁ ଶ୍ରେଣି ଦେବେ ।
 ସମ୍ଭବତଃ ସେହିଦିନ ଅଭିଷେଦୋତ୍ସବ କଲି-
 କତାରେ ଅନୁଷ୍ଠିତ ଦେବ ।

କନ୍ଦା ଗ୍ରାମର ମାମଲ ।
 କନ୍ଦା ଗ୍ରାମର ପ୍ରଭାବଣା ବାଣୀରୁ ଉପଜାତ
 ଦେବା ଦୁର୍ଗା, ଘରଘୋଡ଼, ବଙ୍ଗାଦଳାମା

ଉତ୍ତର ଅଭିଷେଦରେ କ ୨୦୨ ଶ ଅସାମୀ 25
 ଗଲେଲ ହୋଇଥିଲେ । ବମ୍ବେରେ କ ୮୮ ଶ
 ମୁକ୍ତିଲକ୍ଷ କରଅଛନ୍ତି । ଅବଶିଷ୍ଟ କ ୧୧୮ ଶ
 ମଧ୍ୟରୁ କ ୨୨ ଶ ଦୁର୍ଗା ଅପସ୍ୟରେ
 ଦୌରପୂର୍ବ ହୋଇଅଛନ୍ତି । ଦଳାଦଳାମା
 ଅପସ୍ୟରେ କ ୩୫ ଶ ଦୌର୍ଗା ସାବ୍ୟସ୍ତ ହୋଇ
 ସେମାନଙ୍କ ମଧ୍ୟରୁ କ ୧୪ ଶ ବ ୩ ଶ
 କ ୧୨ ଶ ୨୩ ଶ ଏବଂ କ ୧୧ ଶ ବ ୧ ଶ
 ଲେଖାଏଁ କଠିନ ପରଶ୍ରମ ସହର କାର୍ଯ୍ୟବ
 ଦଣ୍ଡ ପାଇଅଛନ୍ତି । ଘର ଘୋଡ଼ ଦେବା
 ଅପସ୍ୟରେ ଅଭିପୁକ୍ତ ଅପାତଳର ବମ୍ବେର ଶେଷ
 ହୋଇ ନାହିଁ । ମାଟି ଶୀତ୍ର ଶେଷ ଦେବ ।
 ଏହା ଛଡ଼ା ଏହି ମାମଲର ସମ୍ପଦ ଆନାକୁ
 ନେଇଯାଉଥିବା ଜଣେ ଚୌକିଦାରକୁ ବାଟ-
 ରେ ମାରପିଟ କର ବାଦାଠାରୁ ଜାମଜ
 ଛିଡ଼ାଇ ନେବା କ ୪ ଶ ଅସାମୀ ମା ୨ ସ
 ଲେଖାଏଁ କାର୍ଯ୍ୟବ ଦଣ୍ଡ ପାଇଅଛନ୍ତି ।
 ସେମାନେ ଅପିର କର ଗ୍ରାମୀନରେ ଶ୍ରୀମତ
 ପାଇଅଛନ୍ତି । ଅଭିପୁକ୍ତ ସେସକ କଳ୍ ଶ୍ରୀମୁକ୍ତ
 ରୁଚିଷିକ ସାହେବ ବମ୍ବେରେ ଦୌର୍ଗ ଓ
 ଅପିଲ ମୋକଦମାମାନଙ୍କର ବମ୍ବେର କରଦେ ;
 ଏ ସମସ୍ତ ମାମଲର ମୁକାଧାର ପ୍ରଭାବଦ
 ଗୋପାଳ ଶ୍ରୀମୁ ଦଣ୍ଡବଧ୍ ଅଭିପର ଧା ୪୨୦ ଶ
 ଲିଖିତ ଶଠତା ଅପସ୍ୟରେ ଅଭିପୁକ୍ତ ହୋଇ
 ଦଣ୍ଡ ଦଳୀର ଟଙ୍କାର ଯାନିତ ଦେବାକୁ ଅସମର୍ଥ
 ଦେବାରୁ ମେଦନାସୁରର ଜେଲଖାନାରେ
 ଦାମତରେ ପଡ଼ିଛନ୍ତି । ଅଭିଷେଦ ସମ୍ପଦରେ
 ସେ ଯେଉଁ ଜବାବ ଦେଇଅଛି ମେଦନା-
 ବାବରରେ ତାହା ବସ୍ତାଉତରୁପେ ଲେଖା
 ହୋଇଅଛି । ତହିଁର ସାର ମର୍ମ ଏହି ଚ ସେ
 ସୁଦରବନରେ ଜଳିଲ କପାତ ଜମି ଅବାଦ
 ଦରଦା ବ୍ୟବସାୟରେ ଉକ୍ତେଟ ଟଙ୍କା ଲାଭ
 ଦରୁଅଛି ଏବଂ ସେଠାର ପ୍ରଜାମାନଙ୍କ ଟଙ୍କା
 ପ୍ରଭ ଦଳାକ ଟ ୦ /୫ ଠାରୁ ଟ ୦ ୪ ପର୍ଯ୍ୟନ୍ତ
 ସୁଦରେ ଧାର ଦେଇ ଅନେକ ସେଲଗାର
 କରଅଛି । କନ୍ଦା ଗ୍ରାମ ଆନାର ଦାସେବା
 ବାଦାକୁ ପାଞ୍ଚ ଶ ଟଙ୍କା ଦୁଷ ମାଗିବା ଏବଂ
 ସେଥି ପାଇଁ ଆନାରେ ଅଟକ ରଖିବାଟେ ମଧ୍ୟ
 କରୁଅଛି । ବମ୍ବେର ଶେଷ ଦେଲେ ପ୍ରକୃତ କଥ
 ପ୍ରକାଶ ପାଇବ ।

ଅଭିଷେଦ ଉପଲକ୍ଷରେ
 ଦୁଷ୍ଟବେଶ ।
 କ୍ରମେନର ଗଜା ଏବଂ ଶ୍ରୀରତର ସମ୍ପାଦ
 ଏତୁଅର୍ତ୍ତ ସମ୍ପନକର ଗଜାଭିଷେଦ ଦିନରେ
 ବାଦାଙ୍କର ଗଜର ଗଜରୁ ପ୍ରଜାମାନେ ବ ଚ
 ମଙ୍ଗଳ ବାଦାର ଅନୁଷ୍ଠାନ କରବେ ତହିଁର
 ବମ୍ବେର ସଦାହେ ଲାଗିଅଛି ଏବଂ ଦେବେ ପ୍ରାଭ

କର ପ୍ରସ୍ତାବ ଉପସ୍ଥିତ ହେଉଅଛି । ଅନ୍ୟାନ୍ୟ ପ୍ରସ୍ତାବ ମଧ୍ୟରେ ମାନ୍ଦ୍ରାଜ ପ୍ରଦେଶାନ୍ତର୍ଗତ ଦାସୀ-ବରୁର ଜିଲ୍ଲାର କଲେକ୍ଟର ଶ୍ରୀଯୁକ୍ତ ମାଉଁସି ସାହେବ ଗୋଟିଏ ଅଜୀବ ହିତକର ପ୍ରସ୍ତାବ କରୁଅଛନ୍ତି ଏବଂ ତାହା ଅନୁମାନକ ମନକୁ ବଳ ଦେଲେ ନାମୁ ପାଠକମାନଙ୍କୁ ଅନନ୍ଦସମ୍ଭର ଜଣାଉ-ଅଛି । ପ୍ରସ୍ତାବଟି ଏହି କ ଅଭିପ୍ରେୟ ଏବଂ ପ୍ରତିବର୍ଷ ସେହିଦିନ ପ୍ରତ୍ୟେକ ଜିଲ୍ଲାର ପ୍ରତ୍ୟେକ ବୃହସ୍ପତି ବେଳେ ପ୍ରତିଦିନ ପ୍ରତ୍ୟେକ ବ୍ୟକ୍ତି ଗୋଟିଏ ଲେଖାଏଁ ଗଛ ଲଗାଇବେ ସେହି ମାନେ ତହିଁ ଅପର୍ଯ୍ୟ ସେମାନେ ଦୁଇ ଶୁଣ-କଣ ମିଶି ଶୁଣିପାଠ୍ୟ ଗୋଟିଏ ବଛ ଲଗା-ଇବେ । ସେ କହିଅଛନ୍ତି କ "କୃଷମାନ ଶୁଣକର ପସଲ ଅଟେ ଏବଂ ଶାବ୍ୟ ଯୋଗା-ଇବା ଉପରେ ଅଧିକା କେତେ ଉପ-ଦାର କରନ୍ତି । ଉତ୍କଳ ଏବଂ ବୃଷ୍ଟିର ବ୍ୟବସ୍ଥା ଅନେକ ପରିମାଣରେ ବୃଷ ଜର୍ଜର କରେ ଏବଂ ଜନସାଧାରଣର ସ୍ୱାସ୍ଥ୍ୟ ଓ ଭୂମିର ଉତ୍ପାଦନା ସାଧନା ବୃଷ ନାମା ବୃକ୍ତକାର୍ଯ୍ୟ ମଧ୍ୟରେ ପରିଗଣିତ । ସଂସେପରେ ଏ ଦେଶରେ ପଶୁ ଓ ମନୁଷ୍ୟପ୍ରତି ବୃଷର ଉପଦାର ଅନୁକ୍ୟ ଅଟେ । ଏମନ୍ତପ୍ରଳେ ବୃଷଭୋଗଣ ଅପେକ୍ଷା ଅଭିପ୍ରେୟ କରଇ ଶେଷୁ ଶୁଣିବିତ୍ତ ଅର୍ଥ କ ହୋଇପାରେ ? ବୃଷମାନ କର୍ମକୁ ବର୍ଷ ବଢି ସେମନ୍ତ ଅଧିକତର ପଦ୍ମ ଓ ପଲଦାନ କରୁଥିବ ଅଭିପ୍ରେୟକର ପୁରଣ ଦେମନ୍ତ ବୃକ୍ତ ହେଉଥିବ । ହିନ୍ଦୁଶାସ୍ତ୍ରରେ ପ୍ରତି ମନୁଷ୍ୟର ଜିନୋଟି ନିଜାନ୍ତ ବର୍ତ୍ତମାନ ମଧ୍ୟରେ ବୃଷଭୋଗଣ ଗୋଟିଏ ନୁହେଁ କ ? ବୃଷଭୋଗଣ ବିଷୟରେ ଗୋଟିଏ ବାଧ୍ୟତା ରହିଅଛି ଏବଂ ତାହା ପ୍ରତିପାଳନ କର-ଦାର ଗୋଟିଏ ସୁଯୋଗ ଦାଃଅଛି । ଏଥିରେ ହେଲା କରବା ଉପତ ନୁହଇ ?"

ବୃଷ ଭୋଗଣ ସମ୍ବନ୍ଧରେ ଶ୍ରୀଯୁକ୍ତ ମାଉଁସି ସାହେବ କଲେକ୍ଟର ଉପରଲିଖିତ ସେହି ସାର ଉପଦେଶ ଦେଇଅଛନ୍ତି ତାହା ଉତ୍କଳବାସିନ୍ଦ ଜିଜ୍ଞାସକର ନୁହଇ ନୁହେଁ । ଅନ୍ୟାନ୍ୟ ବୃଷପ୍ରଳେ ନିଜ୍ୟ ଜଳ ଦେବା ଏବଂ କଠିଳେ କାଟି କାଟି ଇତ୍ୟାଦି ପାର୍ଶ୍ୱରେ ରେପଣ ଦରକା ଏବଂ ନାମା ପୁଲ ଓ ଫଳଦାନ ବୃଷମାନ ଗୋଷାରେ ଏବଂ ଜନସାଧାରଣଙ୍କର ଗତିବିଧି ସ୍ଥାନରେ ଲଗାଇବା ନିଜ୍ୟ ପୂର୍ଣ୍ଣକାର୍ଯ୍ୟ ବୋଲି ହିନ୍ଦୁଶାସ୍ତ୍ରକାରମାନେ ନିର୍ଦ୍ଦେଶ କରୁଛନ୍ତି ଏବଂ ତାହା ଏହା ଧ୍ୟାନ ଦେହୁ କରବାର ଦେଖା ଯାଉଥିଲେହେଁ କମାନତ ଉଣା ପଡ଼ିଅସୁଅଛି । ପାଶ୍ଚାତ୍ୟ ଶିକ୍ଷା-ମାନ ଅଧିକା ଶିକ୍ଷିତଲୋକଙ୍କର ଆତ୍ମ ପରି-ବର୍ତ୍ତନ ଅଥବା କାଳର ଲଭରେ ଏ ସଂସାର ଲକ୍ଷ୍ୟ ବିଷୟରେ ଲେବେ ଏକାନ୍ତ ବ୍ୟସ୍ତ ରହି

ପରକାଳର ଚିନ୍ତା ଏହାବେଳେ ପାଶୋର ଯିବା ଦେହୁ ଦେହୁ ଶାସ୍ତ୍ରର ଶାସନ ଏଣିକି ରହିପାରୁ ନାହିଁ । ଏହା ଦେଖି ଶ୍ରୀଯୁକ୍ତ ମାଉଁସି ସାହେବ କଲେକ୍ଟର ସେ ବୃଷଭୋଗଣର ମହତ୍ତ୍ୱ ମୁରଣ କରଇ ଦେଇଅଛନ୍ତି ଏବଂ ସମ୍ରାଜ୍ୟର ପ୍ରତିଭେ କହିବ ଅନୁମାନ କରବାରୁ ଅନୁରୋଧ କରୁ ଅଛନ୍ତି ଏଥିପାଇଁ ନେ ଧନ୍ୟବାଦର ପାତ୍ର ଏବଂ ତାହାଙ୍କର ଏହି ସୁପରାମର୍ଶ ଜନସାଧାରଣରେ ବୃଷପ ଓ ସଥାଯୋଗ୍ୟରୂପେ ଅନୁକୃତ ହେଲେ ବଡ଼ ଅଭିଳାଷ ବିଷୟ ହେବ । ଧର୍ମଶାସ୍ତ୍ରପ୍ରତି ଲୋକଙ୍କର ଅସ୍ଥା ଉତ୍ତାହେବା ପ୍ରଳେ ସଜ-ରକ୍ତିରେ ଅନୁଷ୍ଠାନ ବିଷେଷର ସଂଯୋଗ କରୁଅ ଚୌଖଳ ଅଟେ ଏବଂ ଧନ ପ୍ରାଣ ରକ୍ଷାପତ୍ର ଧର୍ମ-ରକ୍ଷା ସଜକାର୍ଯ୍ୟ ଅଟେ । ଉତ୍କଳର ଶୁଣକର ଶିକ୍ଷା ଲାଭ ହେଲେ ଲେବେ ଉତ୍କଳର ଦେବେ ଏଥିରେ ସନ୍ଦେହ ନାହିଁ ।

ପିତୃକର୍ମପିପଲ ଶିକ୍ଷଣର ଅପିତ୍ତ ।

ଏ ଜଗତର ନିତ୍ୟକର୍ମପିପଲ ଶିକ୍ଷଣର ଅପିତ୍ତ ବିଷୟ ଧ୍ୟାନ ପ୍ରାପ୍ତ ହେଉଅଛି । ଭଲ କର୍ମକାରୀ ଶିକ୍ଷଣରୂପେ ଦୈଠକ ହେଉଅଛି ଏବଂ ଦାର୍ଯ୍ୟ ସଂଯୋଗିତ ଅଗ୍ରସର ହେଉଅଛି । ଅପିତ୍ତ ନିମ-ଦିର ଫଳ ଯାହା ଅପେକ୍ଷାରେ ପୁଣ୍ୟ ପ୍ରଦାୟ କରୁଥିବୁ ଦୁଇ କର୍ମକାରୀ ଦୈଠକରେ ତାହା ପ୍ରାପ୍ତ ହୁଅ ରହିଅଛି । ଦେବର ଅନ୍ୟ କର୍ମକାରୀ କ ସହିତ ପ୍ରଧାନ ସତ୍ୟ ସ୍ୱୟଂ ଦେଖିମାନ ଅଛନ୍ତି ତହିଁର ଫଳ କେତେ ଓଲଟା ଫଳକୁ ଲଭ-ଦାର ଜଣା ଯାଉଅଛି । ଏହି କର୍ମକାରୀ ଜଣେ ସତ୍ୟ ପତ୍ର ହାବେଲ ସାହେବ ଅଛନ୍ତି । ଅସ୍ୱ-ସ୍ୱରକର ଜମାବନ୍ଦୀ କେତେଦୂର ନ୍ୟାୟସଙ୍ଗତ ହୋଇଅଛି ସ୍ୱୟଂ ତାହା ପ୍ରତିବାଦାରଣ ଦାବେ-ଲ ସାହେବ ଶୁଣକମ୍ପର ଅପିତ୍ତରେ ବାବୁ ସାମସେତ ଶୁଣକ ସଙ୍ଗେ ଦେଇ ଅପିତ୍ତ ଦାରିକର ଅପସ୍ଥା ଓ ଭଲ ଦେଖିବାକୁ ଯା-ଥିଲେ । ୧୯୦୬ରେ ତାହା ଦେଖିଲେ ଓ ତତ୍ତ୍ୱ ବଳେ ତହିଁରୁ ଉତ୍ତମରୂପେ ଜାଣିପାରିଲେ ସେ ଉକ୍ତ ଶୁଣକମ୍ପରରେ ଅନ୍ୟାୟ ଜମାବନ୍ଦୀ ହୋଇଅଛି । ବର୍ତ୍ତମାନରୁ ଉତ୍କଳର ଶୁଣକ ସୋଜ୍ୟ ଦେବାରୁ ଅସେଷର ଯାହା ଜମାବନ୍ଦୀ କରୁଥିଲେ ତାହା କାଟିଦେଲେ, ଏତକମ୍ପରରେ ପୂର୍ଣ୍ଣକମା ଶୁଣ ରଖି ଯାହା ବୁଝି ହୋଇଥିଲ ତାହା କାଟିଦେଲେ ଏବଂ ଧନ୍ୟ ମନୁରେ ପୂର୍ଣ୍ଣକ ଜମା ଉପରେ ଯାହା ବଢିଥିଲ ତାହା ସହତ ପୂର୍ଣ୍ଣକ ଜମାରୁ ପ୍ରାପ୍ତ କାର୍ଯ୍ୟର କାଟି-ଦେଲେ । ସାହେବ ମହୋଦୟ ସେ ଦେବକ ନ୍ୟାୟକମ୍ପର ଏବଂ ଜିଲ୍ଲାର ପ୍ରେସ ଅନୁରୋଧରେ ସରକାରୀ ଉଦ୍ଦେଶ୍ୟ କଳ୍ପ ଶୁଣକ କରୁଥିଲେ

ଏହା ବୋଲିବା ବାବୁଲ ଏବଂ ସେପତ୍ର ନ୍ୟାୟ-କାର ସରକାର ସମ୍ମୁଖରେ ପତ୍ର ପ୍ରକାଶର ଅଧିକାରୀ ଅପିତ୍ତ ନ୍ୟାୟକମ୍ପର ଦେବାରୁ ହେଉ କହିପାରିଲେ ସେ ସେବନ ଦୈନାନ୍ତ ଦେବକ ବୃଥା ଅପିତ୍ତ କରବା ବ୍ୟକ୍ତିଙ୍କର ପାଳ ପଡ଼ି ଯାଇଥିଲ । ମାଟି ଏ ଅପିତ୍ତ କଲ୍ପନା କରବାରୁ ମନ ମାନ୍ତି ନାହିଁ । ଅନ୍ୟାୟକମ୍ପର ବ୍ୟୁ ଦେହୁ-ଅଛି ସେ ଏଣିକି ନିତ୍ୟକର୍ମପିପଲରୁ ଅଧିକ ଶ୍ୟ ହେବା ଚିନ୍ତାରେ କର୍ମକାରୀ ମେମ୍ବରମାନେ ଅଧିକ ବ୍ୟସ୍ତ ହେବାରୁ ନ୍ୟାୟକମ୍ପରର ଅସ୍ଥା ଉଣା ପଡ଼ିଅଛି । ତାହା ନ ଦେଲେ ଯେତେ-ଦେଲେ ଶୁଣକମ୍ପର ସରକାରୀ କର୍ମକ୍ଷେତ୍ରରେ ଗୋଟିଏ ନ୍ୟାୟ ସ୍ୱକା ପ୍ରତି ରହି ତ ପାରିଲ କେତେବେଳେ ନ୍ୟାୟକମ୍ପର ସତ୍ୟରେ ସରକ-ମିତ ଉଦ୍ଦେଶ୍ୟ ଅବଶ୍ୟତତା ପ୍ରତିପଦ ହେବା ପ୍ରତ୍ୟକ୍ଷେ ଅଛି ଅଭିପ୍ରେୟ କେତେ ଦାହିତ ? ବୃଷଭୋଗଣ ସେବନର କାର୍ଯ୍ୟ ଗଲ ଦେଖି ଜଣାଗଲ ସେମନ୍ତ କୌଣସିମତେ ବଞ୍ଚିତ ଅପିତ୍ତ ନିମନ୍ତେ ଦେଲେ ହେବ । ଅପିତ୍ତକମ୍ପରକୁ ଅପିତ୍ତ ପ୍ରକାଶ କରବାର ଉପସ୍ଥିତ ସମ୍ପଦ ବ୍ୟୁତର ନାହିଁ । କେତେକଲୋକଙ୍କୁ ସେମାନ-କର ହୋଇକର ଗୋଷାରେ ଦେଖାଇବାକୁ ଅପେକ୍ଷା ଦେଲ । ଜଣେ ବଞ୍ଚିଲ ବା ଦେଖାନ ପକ୍ତ ତାହାର ବକ୍ତୃତ୍ତମାନରେ ସଜ ଓ ସେ ମୋପସଲକୁ ଶେଷିଅପଲେ ହେଉଅଛି । ଏ ପ୍ରଳେ ସନକାଶ ଦେବାର ଉଚିତ ଥିଲ । ମାଟି ସେ ଯେ କହିବାର ମେମ୍ବରମାନେ ଅନୁମାନ କର ଅପିତ୍ତ ନ୍ୟାୟକମ୍ପର କରେ । ସେ ବ୍ୟକ୍ତି ଶୁଣାହୁଏ ହୋକନ କରେ । ଏଥିରୁ ବକ୍ତୃତ୍ତମାନ ଭାଲରେ ଦେଖିଲ ବୃକ୍ତାଣୁ ବକ୍ତା କର ଶାସ୍ତ୍ର କି ଧ୍ୟାନ ଲଭ କରଇ ଦେବେ ଦୁଇ ସମ୍ପଦ ତାହା ବ୍ୟବସ୍ଥା ମାନେ ବୁଝି-ପାରିବେ ଓ ହୋକାଟି ଦେଖିଥିଲେ ମେମ୍ବର-ମାନଙ୍କର ମଧ୍ୟ ପ୍ରମ ନ ଆହୁ । କେତେକଙ୍କ ଦେଖା କୁମାର ହୋକାଟିକାରକର ଅପିତ୍ତ ସମ୍ପ-କରେ ମୋଟେରେ ଏହି ଦିକାନ୍ତ ହୋଇମନ ଓ ପୁଣ୍ୟାଶେଷା ଏଣିକି ଏ କର୍ମକମ୍ପରରେ ଅଧିକ ଲଭ ହେଉଥିବା ପ୍ରତ୍ୟକ୍ଷେ ଅଧିକା ସିଦ୍ଧ କ ଦେବେ ଦାହିତ ? ଦେଖା କୁମାର କାରବାଣି ସେବେ ବକ୍ତୃତ୍ତ କେବେ କଳ୍ପିକର ଦୁର୍ଭାଗ ଦାହିତ ହୁଏ ନାହିଁ ଏବଂ କଲ୍ପନା କୁମାର ଏତେ ଦାହିତ ଦାହିତ କ ? ଅଛି ଅଧିକ ଉତ୍ତାପନଶ ଦେବାର ପ୍ରାପ୍ତ ନାହିଁ । ଅନୁମାନେ ସ୍ୱାଧୀନ ବର୍ତ୍ତ କ ନିତ୍ୟକର୍ମପିପଲରୁ ଅଧିକତ ବୃଷ-ରକ୍ଷିତା କର୍ମକମ୍ପରମାନଙ୍କର କର୍ତ୍ତବ୍ୟ ଅଟେ ମାଟି ଅସଥା ଅଧିକ ବୁଝି ପ୍ରତି ନୁହେଁ । ପଲ୍ଲ ବ୍ୟକ୍ତି ବିଷେଷରୂପେ ଉପତ ଶୁଣକ

ବିଜ୍ଞାପନ ।



କେତେଗୁଡ଼ିଏ ସେନା ବୃଦ୍ଧକୁତ ଭରଣେ ଏହି ଉପକ୍ରମ ଯେଉଁ ଅଛି ଅଧ୍ୟ କୌଣସି ଉପକ୍ରମେ କାହା ଦେଖାଯାଏ ନାହିଁ କେବେ ତୁମ୍ଭେ ମନେ କରୁଥାଅ ଯେ ତୁମ୍ଭର ସେନା ଅସାଧ୍ୟ, ତୁମ୍ଭର ବିଚକ୍ଷଣ କରଣ ଦୋଇ ତୁମ୍ଭକୁ ଶୁଣି ଯାଇଥାଅନ୍ତି, ଯଦି ସାଲସା, ଚଢ଼ା-ଲହରୀଅସକ, ପିଞ୍ଜୋଗାଲଲ ଗେରୁଡ଼ ଡ୍ୟାଠକଳ ପ୍ରଭୃତି ପ୍ରଚଳିତ ବିଦ୍ୟା ପ୍ରକାର ଯେତେବେଳେ ଉପକ୍ରମ ଗାଦନକୁ ଦୂରୀଭାବ କରାଯାଏ, ତେବେ ଧରଣ-ଏହି ଉପକ୍ରମ ପ୍ରକାଶ କର ଦେଖ, ପ୍ରତ୍ୟକ୍ଷପଳ ଦେଖି ଅସୁରମାନଙ୍କୁ ଦେବ ଗେରୁଡ଼କୁ ଦୋଇ ପ୍ରକାରେ ଘର୍ଷଣକର ଲାଭକର । ଯେତେବେଳେ ଏହି ପଦ୍ଧତି ଶକ୍ତିପାଳୀ ଅଥଚ ପ୍ରାୟା ହିନ୍ଦୁପ୍ରଦ ମହୋତ୍ସବ ନିକ୍ଷେପେ ଏ ଦେଶକୁ କେବେ ଆମବାସୀ ଦୋଇ ନାହିଁ ।

ଏବଂ କ ଜାଣେ ସାଲସା, ଚଢ଼ାଲହରୀ ଅସକ, ପ୍ରଭୃତି ଉପକ୍ରମ ସମ୍ବନ୍ଧରେ ଭେଦ ନପରିଚିତ ।

ଶୁଣିତ ଉପକ୍ରମ ଦେଖାଇ ପ୍ରକାଶ ସମୟରେ କିଛି ବସ୍ତୁରେ ପ୍ରକାଶକାର ଧାରଣ କରେ । କେତେବେଳେ, ତାହା ସାମୟିକ ଭାବେ ଉପକ୍ରମ ଦୋଇଯାଏ ଅଥଚ ସକଳ ସମୟରେ ଉପକ୍ରମ ଧାରଣ ପ୍ରକୃତି ବିଶେଷ ଦେବରେ ସମାଜ ପଳ ପ୍ରାପ୍ତ ହୁଏ ନାହିଁ । କଳା ନିୟମର ଅଧୀନରେ ରହିବାକୁ ହୁଏ । ତନ୍ତୁ

ଶ୍ରୀମତୀଙ୍କ ।

ତାହାର ସର୍ବଶ୍ରେଷ୍ଠ ବିପକ୍ଷର ଗୁଣଗୁଣ ଅର୍ଥାତ୍ ଅଗୋଚର ହିନ୍ଦୁ ସ୍ତ୍ରୀ, ଯେଉଁ ସେନା ଅଗୋଚର ହୁଏ ତାହା ଅର୍ଥ କେତେବେଳେ ଯେଉଁ ଅସେ ନାହିଁ । ସ୍ଵତନ୍ତ୍ର ନାହିଁ ବୁଦ୍ଧ

ବିଶେଷରେ ସେବକର ପ୍ରୟୋଗକୁ ହୁଏ ନାହିଁ ବା କୌଣସି ବନ୍ଦା ନିୟମର ଅଧୀନରେ ବହି-ବାଲୁ ହୁଏ ନାହିଁ ଅଥଚ ଶୀତ, ଶ୍ରୀଶ୍ରୀ, ବର୍ଣ୍ଣା ସକଳ ରୂପରେ ସକଳ ଧାରଣ ପ୍ରକୃତି ବିଶିଷ୍ଟ ଦେବରେ ସମାଜ ଉପକାର, ସମାଜ ହିନ୍ଦୁ ସମାଜ ଗୁଣ ପ୍ରକାଶ କରେ । ସେହି ଦେବକୁ ଅସିଦ୍ଧା, ଇନ୍ଦ୍ରସେନ ଅସିଦ୍ଧା ଓ ଅମେରକା ମହାଦେବମାନଙ୍କରେ ସର୍ବଶ୍ରେଷ୍ଠ ସମାଜ ଅଦରରେ ଗୁଣଗୁଣ ଦେଖିଥାନ୍ତୁ । ପ୍ରତ୍ୟକ୍ଷ ସମୟରେ ଲୋକ ବ୍ୟବହାର କରୁଅଛନ୍ତି । ଏହିପରିକ୍ରମ ବାହ୍ୟତା, ଏବଂ ଅସାଧାରଣ ସର୍ବଶ୍ରେଷ୍ଠ ପ୍ରକାଶପଦ୍ଧତି ଉପକ୍ରମ ଏବଂ ଅନ୍ୟାନ୍ୟତାକୁ ଚୁକ୍ତି ପ୍ରମାଣ !

ଶ୍ରୀମତୀଙ୍କ ଦଶ ?

କେତେକଜଣ ସରଳ ଶ୍ରେଣୀ ଉପକ୍ରମକାର ବ ୩୦ ଶ ବ୍ୟାପି ଗବେଷଣା ଓ ଅନୁସନ୍ଧାନର ଫଳରେ ଧାରଣ, ଉଚ୍ଚିତ ଓ ଶ୍ରେଣୀ ପଦାର୍ଥର ବିଶେଷତାରେ ସହିତରେ ସାମୁଦ୍ରିକ ଜାଗାକୁ କୌଣସି ଦୁର୍ଘଟ୍ୟ ଜାଗାରେ ବିନାଶ ସହ ଯୋଗରେ ଉପକ୍ରମର ପ୍ରକାଶରେ ଏହି ମହୋତ୍ସବ ଅବସ୍ଥା ।

ଅଥଚ ସେବକରେ ବିସ୍ତାପ ବା ବୃଦ୍ଧିର ସ୍ଵଳ୍ପ ଦୃଢ଼ତା କିନ୍ତୁ ଗୁଣଗୁଣ ଉପକ୍ରମରେ ଏବଂ ମାତ୍ରା ଉପକ୍ରମ ଏବଂ ମୋକର ଅପେକ୍ଷା ଦୁର୍ଘଟ୍ୟକୁ ଅଧିକ ।

ଶ୍ରୀମତୀଙ୍କର ଧର୍ମ ଉପକ୍ରମର ସେନା ପ୍ରକାଶ ସମୟର ଫଳପ୍ରଦ ଅର୍ଥାତ୍ :-

ଶୁଣି, ରକ୍ତ, ଓ ହୃଦୟକୁ ବା ପୂର୍ଣ୍ଣ ସମ୍ପର୍କୀୟ ଯାତ୍ରା -

୧ । ଶୁଣିତ ଭରଣତା, ଧାରଣ କୌଣସି ପ୍ରକୃତ୍ୟୁକ୍ତି ଦାଳ, ଶ୍ରୀ ସଦ୍‌ବାସରେ ଅସମ୍ଭା, ସାମାଜ୍ୟ ଉତ୍ତେଜନାରେ କେତେକଜଣ, ମେଦ, ପ୍ରମେଦ, ଶୁକ୍ରମେଦ, ଦୁର୍ଘଟ୍ୟ, ବିଦୁର୍ଘଟ୍ୟ, ଦୁର୍ଘଟ୍ୟକୁ ଅଧିକ ବା ଅଧିକ ପ୍ରକାଶ, ଗୋପାଳ ଦୁଃ ପଚନ, ପ୍ରମାଦର ଦାଳା, ଦୁର୍ଘଟ୍ୟ ଶୁକ୍ରପଚନ, ଦୁଃ କଳରେ ଯଦି, ସ୍ଵପ୍ନଦୋଷ, ପ୍ରମେଦ ଓ ଶୁକ୍ର ଶକ୍ତି କରଣ ଦୁର୍ଘଟ୍ୟତା, ଦାତ ଯୋଗ ଓ ତନ୍ତୁ ନୂନା, ସୁରଣ ଶକ୍ତିର ଘନତା, କୁରୁଗ୍ରାହ, ଦାତ ଗୋଡ଼ା ଗୋଡ଼ା ବନ୍ଦା, କେତେ ଅଦାଳପଦ୍ଧତା, ଦୁର୍ଘଟ୍ୟ ବାଳ ଉପକ୍ରମ, ଅଦାଳଦାର୍ଦ୍ଦ୍ୟ ସମ୍ଭାର ଦୁର୍ଘଟ୍ୟ, ପ୍ରକାଶରେ ଅସମ୍ଭା, ଅଜ୍ଞାନ, ଦୋଷ-ବନ୍ଧନା ପ୍ରକୃତି ଅନୁସନ୍ଧାନ ବିଦ୍ୟା ପ୍ରକାର ଶୁକ୍ରପାତ୍ରା ଓ ତନ୍ତୁର ଦୁର୍ଘଟ୍ୟର ଉପକ୍ରମିତ ଅଗୋଚର କରୁଦାକୁ ଅନ୍ୟର୍ଥ ।

୨ । ଯାତ୍ରା ଓ ଗରମିତ ବିଶାଳତା ବା ତନ୍ତୁ ଉପକ୍ରମ ବ୍ୟବହାରରେ କିମ୍ବା ମଧ୍ୟାଲୋକରେ ବିଦ୍ୟ ପ୍ରକୃତି ଗଣକରେ ପ୍ରକୃତ୍ୟୁ ଦେବା ଦାଳ-ଶକ୍ତି ରକ୍ତର ଦୁର୍ଘଟ୍ୟ, ଗରମା ବା, ଯାତ୍ରା ବା, ଦାତ ଓ ମୁଖରେ ଏବଂ ପ୍ରକୃତ୍ୟୁ ଦେବା ଦାଳ

ବାଳଉପକ୍ରମ ଦାତ ଗୋଡ଼ ଓ ଅଦାଳେ ବେଦନା, ନୂତନ ପ୍ରକୃତ୍ୟୁ ଦେବ ଦେବ ବାତ, ଘରମା ବାତ, ଗଢ଼ିବାତ, ଶରୀର ଗଢ଼ି ଓ ସକ୍ରମ-ଲର ବେଦନା ଓ ପୂନା, ଚନ୍ଦ୍ର ଉପକ୍ରମ, ଦେବରେ ତତା? ଦାତ, ଦାତ ଓ ଗୋଡ଼ର ଚଳରେ ସ୍ତ୍ରୀକେତ ସାଦା ବା ଦଳାଦେବା, ମେଘା ଚମତ୍ରା ଉଚ୍ଚିତା ପ୍ରକାଶ ବାହା ପ୍ରକାଶ, ଦେବରେ ବଥ ବା ଦୁଃ ବାହାରଣା ଧ୍ୟାନ ପିତାସା ଶୁଷ ଓ ଦୁର୍ଘଟ୍ୟ ପ୍ରକୃତି ରକ୍ତ ସମ୍ପର୍କୀୟ ସାବଜ୍ୟ ଯାତ୍ରା, ଉପକ୍ରମିତ ଅଗୋଚର ପ୍ରକାଶ ଅପୋଦ ।

* । ସ୍ଵତନ୍ତ୍ର, ଦମାଦାଶ, ନିଶାସ ପ୍ରକାଶରେ ବସ୍ତୁ, ରକ୍ତବ୍ୟୟ, ବସ୍ୟାସରେ ରକ୍ତବ୍ୟୟ ପ୍ରକାଶ, ମୁଖରୁ ଓ ନାସିକାରୁ ରକ୍ତବ୍ୟୟ, ଶକ୍ତିର ବେଦନା, ତତ ଗରମା, ସୁରଣ, ବେଦନା ପ୍ରକାଶ, ଅଦାଳରେ ସମ୍ଭାର, ଓ ବିଷାଦ, ଶକ୍ତି କରଣ, ଓ ହୃଦୟକୁ, ସଦନ ଓ ସାମାଜ୍ୟ ଅଗ୍ରାରେ ସର୍ବ ଓ ଦାତର ଉପକ୍ରମ, ପୂର୍ଣ୍ଣର ଦାର୍ଦ୍ଦ୍ୟ ଉପକ୍ରମିତ ଅଧିକ; ଉପକ୍ରମ ଦୁର୍ଘଟ୍ୟ ବା ପୂର୍ଣ୍ଣ ସମ୍ପର୍କୀୟ ସାବଜ୍ୟ ଯାତ୍ରା ଅଧିକାୟ ।

ଉପକ୍ରମ ଯାତ୍ରା ସମୟ ନିମନ୍ତେ ଏହି ଉପକ୍ରମ ଶୀର୍ଷ ସ୍ତ୍ରୀକେତ, ଏଥିରେ ଯେଉଁ ଦେ-ଗୋଡ଼ା ତେଜସ୍ଵର ଭେଦକ ପଦାର୍ଥ ଅଛି, ତାହା ସକଳ କୌଣସି ଉପକ୍ରମେ ନାହିଁ । ଏବଂ ସେହି ଗବେଷଣା ଲକ୍ଷ ଉପକ୍ରମ ପଦାର୍ଥ ନିକ୍ଷେପ ଏବଂ ଏହି ଗୁଣଗୁଣ ଦେବାର କାରଣ ଅର୍ଥାତ୍ । କେବେ ତୁମ୍ଭେ ସେହି ସକଳ ଦେଶରେ ମେଘ ଦାଦାର କୌଣସି ଉପକ୍ରମରେ ଅକାନ୍ତ ଦୋଇ-ଆସ କେବେ ଏହି ମହୋତ୍ସବ, ସେବକ ତଳ ଗାଦନ ରକ୍ତା କର, ସଦନେ, ସୁରଣରେ, ସୁରଣରେ ସ୍ତ୍ରୀ ଅଗୋଚର ଲର ତଳ ଘର୍ଷଣକର ଶାଳକ । ଯଦି ସ୍ଵପ୍ନଦୁର୍ଘଟ୍ୟ, ବିଦୁର୍ଘଟ୍ୟ ଓ ଦାତ୍ରବିଶିଷ୍ଟ ଦେବ । ସ୍ତ୍ରୀ ଦୁର୍ଘଟ୍ୟ ଦୋଷ ପ୍ରକାଶ କେବ ।

ଶ୍ରୀମତୀଙ୍କ—ଶକ୍ତିର ଉପକ୍ରମ ଅଧିକ ଓ ଅଧିକ ଶୀତ୍ର ଉପକ୍ରମ ଦାଦାକୁ ସାମୋଦିତ ଓ ତାହା ଅଧିକ ରକ୍ତବାଳୁ ନାଳକ, ଦାତ୍ରା, ସୁବଦ, ସୁବଦ, ଦୁର୍ଘଟ୍ୟ ଓ ପ୍ରକୃତ୍ୟୁ ସମୟର ପ୍ରକାଶ ସମାଜ ଉପକ୍ରମିତ । ସାଧାରଣତଃ କେ ସକଳ ଯାତ୍ରାରେ ସାଲସା, ଚଢ଼ାଲହରୀ ଏବଂ ପ୍ରକୃତି ଉପକ୍ରମ ବାଦମାନ ବ୍ୟବହାରର ପ୍ରୟୋଗ ଦୁର୍ଘଟ୍ୟ, ସେହି ସକଳ ଶୀତାରେ ଶ୍ରୀମତୀଙ୍କ ଧରଣ ମାତ୍ର ବ୍ୟବହାର କରୁନାହାନ୍ତି କେବ ସମ୍ଭାଳେ ଧ୍ୟାନ ଦୋଇଅଛି । ସୁତରାଂ ଏହା କେ ପ୍ରକୃତ୍ୟୁ ସଦ୍‌ବାସ ଉପକ୍ରମ ଅପେକ୍ଷା ସର୍ବଶ୍ରେଷ୍ଠ, ସେଥିରେ ଅଗୋଚର ସଦ୍‌ବାସ କରୁଦାକୁ ଅଧିକ ନାହିଁ ।

ମୂଲ୍ୟ; ଏକ ସପ୍ତାହ ସେବନୋପଯୋଗୀ ପ୍ରତି
ଟିକି ୧ ୧ ଏକ ଟଙ୍କା । ତଳେ ୧୧୦ ୧
ସାକଂ ଓ ତାହ ମାସୁଲ ଏକ ଟିକିରେ ୫ ୦ ୫
ଇତି ଟିକିରେ ୧ ୦ ୦୦ ଓ ୨ ଟିକିରେ ୫ ୧
ଓ ତଳେ ୧ ୧୫

ପ୍ରାପ୍ତିପ୍ରାଣ ଓ ପଶାକ ପଠାଇବାର ଏବମାତ୍
ଠିକଣା ।

Manager
Spermatine Depot
No. 22 Baranasi
Ghose's street
Calcutta.

ମାଗେଇ
ସ୍ତ୍ରୀମାନଙ୍କ ଉପଯୋଗ
କରୁଥିବା ଚାକିରୀ
ଦୋଷୀ
ବନ୍ଦୁକା

ବିଜ୍ଞାପନ ।

କବଳକ ଓ ଦେବୀରାଜ୍ୟ ବନ୍ଦୀରଦଳର
ଅନୁକୋପକୁ ଚିହ୍ନିଲୟ ।
୧୯ । ୨ ୦ ଦରବୋଧପୁର, ସିମଳା,
କଲକତା ।
ଏହି ପ୍ରାନ୍ତରେ ସମୁଦାୟ ଲୋକ ଉପକ୍ରମ
କରିଲେ, ଦୁଃଖ, ମୁନାସା ବା କଷ୍ଟ, ଏକ ସମ୍ପ୍ରଦାୟ
ମୁକ୍ତା ଓ ପ୍ରତୀକାର କାରକ ଯାହା ମୁକ୍ତା (କର୍ମ)
ନିଜେ ବଦେଶପ୍ର ଭେଦିମାନଙ୍କ ଯାତ୍ରାର ଅବସ୍ଥା
କ୍ରମେ ଲେଖିଲେ ବ୍ୟବସ୍ଥା ଲେଖି ପଠାଯାଏ ।

ଯୋଗସିଦ୍ଧି ଚିହ୍ନ ।

(ଅର୍ଥାତ୍ ଚିହ୍ନିତ ଯୋଗଲକ୍ଷ ସିଦ୍ଧିମହୋତ୍ସବ)
ଏହି ଯୋଗପ୍ରସ୍ତୁତ ସୁଖିକ ଉପକ୍ରମ ମାନବ
ଦେହର ଲକ୍ଷ ପରିଷ୍କାର ଦୋର ପ୍ରାୟ ସମୁଦାୟ
ଶାନ୍ତା ଅବେଶ୍ୟ ହୁଏ । କବଳକ ଏକ ତାଳିକ
ମାତ୍ର କୁହୁକ୍ରମ୍ୟ ସେନସମୂହ ଅବେଶ୍ୟ କରନ୍ତା
କର୍ତ୍ତବ୍ୟରେ ଏପରି ମହୋତ୍ସବ ଅଛି ନାହିଁ
ସବୁତ ଦୋଷରେ ସେହିମାନଙ୍କର ଦୋଷ
ପରିଷ୍କାର ହୁଏ ନାହିଁ, ଅନ୍ଧାରର ପରେ ଅନୁ-
ଚେତାର (ଜ୍ଞାନହୀନ) ଉଠେ, ବାସ୍ତବିକ
ବୋଧ ଯେତ ପ୍ରକ୍ରେ ଏକ ଛାନ୍ଦ ଲକ୍ଷରେ ହୁଏ
ନାହିଁ ସେମାନଙ୍କ ପକ୍ଷରେ ଏହି ଉପକ୍ରମ ଅବ୍ୟର୍ଥ
ଏବଂ ଚଳନ୍ତ ଅର୍ଥସ୍ତେ, ଭବନର, ଉତ୍ସାହମୟ,
ଅନୁଲେ, ଶୋଥ, ସକଳପ୍ରକାର ଦୁଃଖ, ଶିବେ
ଲୋକ, ପାସଦୋଷ, ପାଶରରେ ତନ୍ତାକାର ତନ୍ତ,
ଦୁଃଖ, ସମୁଦୋଷ, ଧାରୁର କରଳତା, ସୁକୁଷ୍ମ-
ଦୁଃଖ, ବହୁମୁଖ, ମେହଭୋଗ, ମସ୍ତକଦୁର୍ଗମ,
କନ୍ଦୁ କନ୍ଦୁ ଦୁଃସ୍ତାବ ଓ ନାଳାଦା ନାଶପେଶ
ଅବେଶ୍ୟ ହୁଏ । ବାବଦେଦନା, ଗଣିପୁଲ,
କମ୍ପୁପାକର ଲାଲ, ସକଳପ୍ରକାର କାଷ୍ଠଭୋଗ
ମହୋତ୍ସବ । ସ୍ତ୍ରୀଲୋକମାନଙ୍କର ଉଚ୍ଚୋଦୋଷ
ବାଧକଦେବନା, ବୁଦ୍ଧ, ସ୍ତେଜ ଓ ଉଚ୍ଚପ୍ରଦର
ଏକ ମୂର୍ତ୍ତିକ ବଦଧାତାର ଶାନ୍ତ ପାଣ୍ଡୁ ହୁଏ
ଏକ ଶରୀର ଲବଣ୍ୟ ବୃଦ୍ଧି ହୋଇଥାଏ ।
ଦେହକୁ ସେନଦୁଃଖ କର ସମ୍ପ୍ର ଅବସ୍ଥାକୁ ଅଶ୍ଳୀଳ
ଏହି ଉପକ୍ରମ ପ୍ରମାଦ ନାହିଁ

୪୮ ବଡ଼ିକାପୁଣି ଏକ ଟିକିର ମୂଲ୍ୟ ଅଠଅଣ
୧୦୦ ବଡ଼ିକାପୁଣି ଏକ ଟିକିର ମୂଲ୍ୟ ଏକଟଙ୍କା
ପାକଂ ଶରର ଏକଅଣ ଏକ ଚାକମାସୁଲ ବୃଦ୍ଧ
ଅଣା । ଓଡ଼ିଆ ବ୍ୟବସ୍ଥାପକ ସବୁ ଉପକ୍ରମ ପଠାଯାଏ

ବିଜ୍ଞାପନ ।



ଅତ୍ୟନ୍ତ ଗୁଣବତ୍ତ୍ୱ ! ପ୍ରତ୍ୟକ୍ଷ ଫଳପ୍ରଦ !!
ତାଳୁର ମେଜର ସାଦେବଦର ଅବସ୍ଥା-ସେହି
“ଇଲେକ୍ଟ୍ରୋ ସାଲସା”
କୃତ୍ରିମ ଗର୍ଭମେଧକର ଅନନ୍ଦ ଅନୁସାରେ
ରେଜିଷ୍ଟ୍ରେସ୍ କର ।
ବହୁ ପସନ୍ଦ ! ବସେଷ ପ୍ରମାଣିତ !!!
ଅନ୍ଦ ଓ ଅଦୃଶ୍ୟ ।

ଅତି କାଦାରକୁ ଅପ୍ରାୟୀ ଗୁଣବତ୍ତ୍ୱ ଦେଖା
ବା ବଲକ ସାଲସା ପ୍ରକୃତ କୌଶଳୀ ପ୍ରକାର
ଊଷଧ ମେଜର କରବାକୁ ଦେବ ନାହିଁ । ଅତି
କାଦାରକୁ ସେନ ଯଦଣା ସେନ କରବାକୁ
ଦେବ ନାହିଁ । ସେଦେହ—

ଇଲେକ୍ଟ୍ରୋ ସାଲସା :—ଜଳ ଗୁଣରେ
ଚିତ୍ରା ଜଗତର ସବୋକ ପ୍ରାନ୍ତ ଅଧିକାର
କରଅଛି ।

ଇଲେକ୍ଟ୍ରୋ ସାଲସା :—ପ୍ରତ୍ୟକ୍ଷ ସେରୁପ
ଦକାର୍ଯ୍ୟ ଟିକି ବହୁ ଦେହୁଅଛି ଦେଶ ବଦେ-
ଶରୁ ସେହିପରି ଗଣି ଅନ୍ଧାରତ ସୁଖାକ୍ରମିତ
ନନ୍ଦ କରୁଅଛି ।

ଇଲେକ୍ଟ୍ରୋ ସାଲସା :—ଦବୋକାବତ ଉପା-
ପୁରେ, ଦୈନିକ ପ୍ରକରଣରେ ଦୈନିକ-
ଶକ୍ତି ସଯୋଗେ ପ୍ରସ୍ତୁତ ହୋଇଥିବାକୁ ଏହାର
କନ୍ଦୁ ଊଷଧ ବହୁତ ବେଗରେ ସର୍ବ ଶରୀର
ସ୍ୱାସ୍ଥ୍ୟତ ହୋଇପଡେ ଏକ କାଦାର ଅବେଶ୍ୟ-
କାରକା ପକ୍ତି ଗୁଣକୁ ସଙ୍ଗେ ସେନର ପ୍ରଦ-
ଲକା ଶକ୍ତି ଦମନ କରୁଏ ଏକ ୨୧ ମାତ୍ରା
ସେବନ ମାତ୍ରେ ସେନୋପକ୍ଷମ ସୁକ୍ଷ୍ମତା ଅନୁରଦ
କରୁଥାଏ, ପୁଣି ୩୪ ସପ୍ତାହ ମଧ୍ୟରେ ସେନର
ମୂଳ ସର୍ଯ୍ୟନ୍ତ ଉପାଦେ କର ନନ ସାମ୍ପା, ଦୁବ
ଉପାଦ ଓ ନନ କଲେବର ପ୍ରାପ୍ତ କରୁଅବଦ,
ସୌବନ ଦାଲୋଚତ ବଳ ବର୍ଦ୍ଧ୍ୟ ପୁଣି
ସେଇ ଅସେ ।

ଇଲେକ୍ଟ୍ରୋ ସାଲସା :—ବ୍ୟକ୍ତ କୃତ୍ରିମ
ଗର୍ଭମେଧକ ଗର୍ଭରେ ପ୍ରକଳତ ଓ ବଞ୍ଚିତ
ଦେହୁଅବା ଓ ସୁଦେଶୀ ଓ ବଦେଶୀ ସଂକଳ
ମାନର ଶୁକ ବା ପୁଲ-କଳ୍ପ ପକ୍ତିବା, ସୁପୁଦୋଷ,

ପ୍ରକାର ସାଲସା, ସକଳ ପ୍ରକାର ଉପକ୍ରମ କୃତ୍ରିମ
ଓ ଅପ୍ରାୟୀ ଗୁଣବତ୍ତ୍ୱ ଅର୍ଥାତ୍ ସେନକୁ ତାଳି
ଲକ୍ଷେ କରୁ—

ଇଲେକ୍ଟ୍ରୋ ସାଲସା ।—ଦୈନିକ ପକ୍ତି
ପ୍ରକାର ସେନ ସମ୍ପୂର୍ଣ୍ଣ ଅବେଶ୍ୟ କରୁଏ
କଦାପି ପ୍ରଦକ୍ଷମଣ କରେ ନାହିଁ । ବହୁ ପସନ୍ଦ
ଓ ଭୃସ୍ତା ଦର୍ଦେ ଫଳେ ଏକା ପ୍ରକ୍ରମ ଦୋର-
ଅଛି । ପୁଣି ଏହି ପ୍ରାୟୀ ଅବେଶ୍ୟକାରକା ଗୁଣ
ସୁଦାରୁହିଁ ଏହି ଅବ୍ୟକ୍ତ କାଳ ମଧ୍ୟରେ ଏହି
ଊଷଧପ୍ରାକର ଗଜ୍ୟରେ ଏପରି ଉଚ୍ଚ ପ୍ରାକ
ଅଧିକାର କରଅଛି ସେହିଠାକୁ ଅଧେ ଊଷଧ
ପ୍ରେରଣ ଦେଉଅଛି ସେନା ଅଧିକାସିନାଦେ
“ଇଲେକ୍ଟ୍ରୋ ସାଲସାର” ପକ୍ଷପାତ ଦୋର
କାରମାର ତଳେ ଊଷଧ ପଠାଇବାକୁ ପକ୍ତି
ଲେଖୁଅଛନ୍ତି । ବହୁ ବାସିପାକାଳରେ ଉପ-
ସକ୍ତି ସେଗିଲୁ ଏହି ସାଲସା ବ୍ୟବସ୍ଥା କର
ଯାଇଅଛି । ଅସିୟା, ଇଉରୋପ, ଅମେରିକା,
ଅସ୍ତ୍ରାଳୀ ମହାଦେଶର ଲକ୍ଷ୍ୟ ଲେଦେ ପ୍ରତ୍ୟକ୍
ବ୍ୟବହାର କରୁଅଛନ୍ତି । ଲରତର କୁଣ୍ଡାବରାଧୀ
କୃଷକଠାକୁ ମୂଲୁକ୍ଷଧାଣୀ ସୁକା ମଧ୍ୟ ସମସ୍ତେ
ସମାନ ଅବଦର ସହଜ ପ୍ରକଣ କରୁଅଛନ୍ତି ।
ଇଲେକ୍ଟ୍ରୋ ସାଲସା ବ୍ୟବ୍ୟ ସେପରି କୃତ୍ରିମ
କଳ୍ପ କରବାକୁ ଶୁଦ୍ଧଗଣରେ- ଶୁଦ୍ଧମୂଳରେ
ଅବସ୍ଥା ଦୋରପ୍ରକା !!! ବାସ୍ତବକ ଏକପ
ସଫଳତା ଏକପ ଅବେଶ୍ୟକାରକା ଏକପ
ଅଲୌକିକତା ଊଷଧ ଏକାଧାରେ ଏକେ ଅଧିକ
ଗୁଣସମ୍ପନ୍ନ ଉପକ୍ରମେ ସୁଖ ହୋଇ ନାହିଁ ।

ଇଲେକ୍ଟ୍ରୋ ସାଲସା ।—ଦୃଷ୍ଟିରକ୍ତ ଶୋଧକ
କରବାକୁ, ଦୁଃଖ ରକ୍ତକରଣ ବାସ୍ତୁ କରବାକୁ
ବାକ, ପକ୍ଷାବାଦ, କଟିବାଦ, ଅନୁପକ୍ତି ପୁଲକା
କୁଶେଇ ହୋଇ ପୁଲ ଉଠିବା, କୁଣ୍ଡିଅଣ, ବୁଲ
ଗରମ ଓ ପାଗର ଦା, ଦାଳ ଓ ହାତୁର ଶା
ଦେହରେ ବା ଦସ୍ତ ଓ ପଦ ଲକ୍ଷରେ ପାଗ
ଗରମିର-ସାଦା ବା କଳା ଚକ୍ର, ଧବଳ କୁଣ୍ଡ-
ସେନର ପ୍ରାନ୍ତମାନପ୍ରା ଉଦ୍ୟାଦ ଉପସମ୍ପାଦାୟ
ସର୍ବପ୍ରକାର ଶାନ୍ତା ଓ ଉପସର୍ଗ ଏକ ଚର୍ଚ୍ଚିର
ତନ୍ତୁଦାୟକ ସକଳାଦ ପୁଣି ପାଗ ଓ ଗରମ-
ଶିଷର ଲତ ନାଶ କରବାକୁ ଏକାପରି ପ୍ରାୟୀ
ଅବେଶ୍ୟକର ଊଷଧ ଦୃଶ୍ୟୁ ନାହିଁ ।

ଇଲେକ୍ଟ୍ରୋ ସାଲସା ।—କରଳ ଶୁକ ଗାକ
କରବାକୁ ଶୁଦ୍ଧଗଣ୍ୟ ମେହପୁକ୍ତ କରବାକୁ—
କ୍ରାସପ୍ରାପ୍ତ ଗର୍ଭର ପରମାଣ ଦୃକ୍ତି କରବାକୁ—
ସ୍ତ୍ରୀ ସଦନାସରେ ସମକା କରାଇବାକୁ— ତଥା
ସାବଦାୟ ଶୁକବ୍ୟାଧି- ଅର୍ଥାତ୍-ମେହ, ପ୍ରମେହ,
ଶୁକ୍ରମେହ, ଧାରୁ ଦୌବଲ୍ୟ, ବହୁମୁଖ, ବାରମାର
ଅଧିକ ବା ଅଳ୍ପ ପ୍ରସ୍ତାବ ଦେବା, ମେହକାତ,
ପ୍ରସ୍ତାବ ଜଳବା, କୁଣାରେ ଦାଶ ପକ୍ତିବା, ମୁଖ,
ମାନର ଶୁକ ବା ପୁଲ-କଳ୍ପ ପକ୍ତିବା, ସୁପୁଦୋଷ,

ଉଚ୍ଚାପନ ।

ଅର୍ଥ ତାହାର ଅପାତ୍ନୀ ସୁଖଦଶିଷ୍ଟ ସାଲକ୍ଷା ପ୍ରଭୃତି ଉଚ୍ଚ ସେବକ କର ଅପାତ୍ନୀ ଅର୍ଥକ୍ୟକୁ କରବାକୁ ଦେବ ନାହିଁ ।

କେଣା ଜଗତର ନୂନ ଅବସ୍ଥା !

ଡ୍ୟାନଜିନ ।

ଦ୍ଵୟାସ ପ୍ରାଣର ଏକମାତ୍ର ଅପା !

ଡାକ୍ତର ଜେ, ଟା, ମାଟିନି ସାହେବଙ୍କ ଅବସ୍ଥାକୁ
କରୁ ପ୍ରସିଦ୍ଧ, ଅପୂର୍ବ୍ୟ ରୁଗଣଶିଷ୍ଟ ଓ ପ୍ରତ୍ୟକ୍ଷ
ଫଳପ୍ରଦ ସେହି—

DANZIN

ହୃଦୟ ଉପଶମକାରୀ ଅନନ୍ଦ ଅନୁଭାବୀ
ରୋଗକୁହକର ।

ଭାରତବର୍ଷ ଗ୍ରୀଷ୍ମ ପ୍ରଧାନ ଦେଶ, ସେଥି ନିମନ୍ତେ ଅତ୍ୟନ୍ତ ବୟସଠାରୁ ଏକଦେଶବାସିମାନଙ୍କ ଉପଯୁକ୍ତ ଉପସ୍ଥିତ ହୁଏ ଏବଂ ତାହାର
ପ୍ରଭାବମ ଫଳରେ ଆରୁଦ୍ରୋଗାଲ୍ୟ, ମେହ, ପ୍ରମେହ, ଶୁକ୍ରତାରାଲ୍ୟ, ରକ୍ତଦୁଷ୍ଟି, ପାଚକ ଦୂର୍ବଳ, ଏମନ୍ତ କ ରୁଷ୍ଟିଭେଗ ପର୍ଯ୍ୟନ୍ତ ହୋଇ ଦୁର୍ଲଭ
ମାନବଜୀବନକୁ ଅପାର ଓ ଅଦର୍ପଣ୍ୟ କରି ପକାଏ, ଏହି ସମ୍ଭଳ ରୋଗ କଳରୁ ରୋଗବାସିମାନଙ୍କ ଉଦ୍ଧାର ନିମନ୍ତେ "ଡ୍ୟାନଜିନ" ଅବସ୍ଥାକୁ
ଦେବାର ପୂର୍ବରୁ ପ୍ରକୃତ ଫଳଦାୟକ ଉଚ୍ଚ ପ୍ରକାରର ଦୌର୍ଗନ୍ଧି ଚକ୍ରାଣୀ ଯାହାରେ ଅବସ୍ଥା ହୋଇ ନ ଥିଲା । ସେଥି ନିମନ୍ତେ ଡାକ୍ତର ମାଟିନି
ସାହେବ ଗର୍ଭବାଳକ୍ୟାପୀ ଅପାତ୍ନୀର ଚେଷ୍ଟା ଓ ଅଧ୍ୟବସାୟ ଓ ଅଳ୍ପ ଅର୍ଥ ବ୍ୟୟଦ୍ଵାରା ଏକ ଅନୁସନ୍ଧାନର ଫଳରେ ଦର୍ଶନ ଅପେକ୍ଷାରେ
ସାବ୍ୟକ୍ତ ପ୍ରଦେଶଜାତ ଦେହେରୁଣ୍ଡ ଏ ଲକ୍ଷ ଓ ଗୁଣ ନିର୍ଦ୍ଦେଶପ୍ରଦ ଗୁଣିତ ଉପଶମକାରୀ ଡ୍ୟାନଜିନର ଫାର୍ମାକୋପାୟାର ଅନୁମୋଦିତ ଅସ୍ତରଣ, ଫଳପ୍ରସିଦ୍ଧ
ଓ ଡାକ୍ତରୀୟା ପ୍ରଭୃତି ଦେହୋପଶମକାରୀ ରକ୍ତ ପରସାରକ ଓ ରକ୍ତ ବୃଦ୍ଧିକର ଉଚ୍ଚର ସଂଶୋଧନରେ ନୂନ ସମାପ୍ତନିତ ପ୍ରକୃତ ପାଚକଲେପକ
ସମ୍ଭବ ସାହାଯ୍ୟରେ ଏହି ମହାଶକ୍ତିଶାଳୀ ଉଚ୍ଚ "ଡ୍ୟାନଜିନ" ଅବସ୍ଥାକୁ ଦୋଇ ରୋଗବାସିମାନଙ୍କର ମହାନ ଅନୁର ଦୁଃଖକୁ ଦୋଇକରଣ ।
ସେବେ ତୁମ୍ଭେ ମନେ କରୁଥାଅ ତୁମ୍ଭର ରୋଗ ଅପାତ୍ନୀର ତୁମ୍ଭର ଉପଶମକାରୀ ତୁମ୍ଭକୁ ଅନେକ୍ୟ ଦଶନ୍ଧୀକୁ ନୈରାଶ୍ୟ ଦରାଆନ୍ତି ସେବେ ତୁମ୍ଭେ
ସାଲକ୍ଷା ପ୍ରଭୃତି ବ୍ୟସ୍ତମାନଙ୍କ ଉଚ୍ଚ ସେବକ କର ଜୀବନରେ ଦ୍ଵୟାସ ହୋଇଥାଅ, ତଥାପି ତୁମ୍ଭକୁ କହୁଅଛି ଜୀବନରେ ନୈରାଶ୍ୟ ହୁଅ ନାହିଁ ।
ଥରେ ଏହି ମହାଶକ୍ତି "ଡ୍ୟାନଜିନ" ସେବକ କର ଦେଶ ସଙ୍ଗେ ଶୁଦ୍ଧଫଳ ପଲକ ! ନିର୍ଜୀବ ଦେହରେ ପୁନଶ୍ଚ ନୂନ ଜୀବନ ପାଲକ ।
ଅଦର୍ପଣ୍ୟରଣର ପ୍ରକାଶ୍ୟ କାର୍ଯ୍ୟକ୍ରମ ଦେବ !!! ଅନେକଙ୍କର ଆରଣୀ ଅଳ୍ପ ପାତ୍ର ଓ ଉପମାର ଉପ ସଂସ୍କରଣରେ ପ୍ରଦେଶ କଲେ ତାହା ଅର୍ଥ
କାହିଁରେ ଦୁଃଖକୁ ହୁଏ ନାହିଁ । କିନ୍ତୁ ପ୍ରାୟ ଅଳ୍ପ ଶକ୍ତିକାଳୀ ଦେଲ ସାଧାରଣଙ୍କର ସେ କ୍ଷୟ "ଡ୍ୟାନଜିନ" ଏକାଦେଲେ ଦୁଃଖକୁ ଉପଦେଇଅଛି ।
ଡ୍ୟାନଜିନର ଅଳ୍ପ କୋଷିଏ ଅପାତ୍ନୀର ଶକ୍ତି ଏହି ସେ ମଳ ମୁତ୍ର ଓ ବର୍ମ ସହଜ ପାତ୍ର ନିର୍ବିତ ଉପଦେବାର ହିଁ ଦେଖାଯାଏ । ସାଲକ୍ଷା—ସେଗ
ସୁପି ରଖେ । ଡ୍ୟାନଜିନ ରୋଗ ଗୁଣି ରଖେ ନାହିଁ, ସମ୍ପୂର୍ଣ୍ଣ ଅନେକ୍ୟ କରେ ଥରେ ଅନେକ୍ୟ ଦେଲେ ଅର୍ଥ ପ୍ରକାଶକମଣ କରେ ନାହିଁ । ସାଲକ୍ଷା
ନୁଶ ଅପାତ୍ନୀ । ଡ୍ୟାନଜିନ ଗୁଣ ସାପା ।

ଡ୍ୟାନଜିନ—ମଦ, ହିମିମ, ସିନ୍ଦୂର, ମାର୍ମାକା ପ୍ରଭୃତି ଦୌର୍ଗନ୍ଧି ପ୍ରକାର ମାଦକଦ୍ରବ୍ୟ ବା ଉଷାକ୍ତି ପଦାର୍ଥର ସଂଶ୍ଳେଷ ନାହିଁ
ତଥାପି ଏହାର ଏକ ଅପୂର୍ବ୍ୟ ଗୁଣ ଏହି ସେ ଉଚ୍ଚ ସେବକରୁ ଉଚ୍ଚପଣ ପରେ ମନ ପ୍ରସନ୍ନ ହୁଏ, ଶକ୍ତିରୁ ଶକ୍ତି ହୁଏ, ମୁଖ ଦୂର୍ବଳରେ, ଦୋଷ
ପରସାର କରେ, ଡ୍ୟାନଜିନ—ଖାଇବାକୁ ସୁସ୍ଵାଦୁ, ସଦୃଶସ୍ଵଳ, ଡ୍ୟାନଜିନ ସେବକରେ ଦୌର୍ଗନ୍ଧି ପ୍ରକାର ବନ୍ଧା ନିମ୍ନ ନ ଥିବାର ସମ୍ଭବ ରକ୍ତରେ
ଓ ସମ୍ଭବ ଅବସ୍ଥାରେ ଅଧିକ ରକ୍ତ ବନିତା ନିର୍ଦ୍ଦେଶରେ ସେବକ କର ପାଲକ । ସେଥି ନିମନ୍ତେ ଏହା ଦରୁର, କରୁ ଓ ନର ଦେହର ଜୀବକ ।

ଡ୍ୟାନଜିନରେ କି କି ରୋଗ ଅନେକ୍ୟ ହୁଏ ?
୧ । ମେହ ସମ୍ଭାବ୍ୟ ଯାତ୍ରା ଓ ଶ୍ଵା ବ୍ୟାଧି; ୨ । ଉପମାର ଓ ପାଚକ ଦୂର୍ବଳ ରକ୍ତ ସମ୍ଭାବ୍ୟ ଯାତ୍ରା; ୩ । ବାତ ସମ୍ଭାବ୍ୟ ଯାତ୍ରା ।
ମେହ ସମ୍ଭାବ୍ୟ ଯାତ୍ରା—ଯଥା—ମେହ, ପ୍ରମେହ, ସମ୍ଭବ ଯାତ୍ରା ନିର୍ବାମତ ବା ରକ୍ତ ନିର୍ବାତ ଦେବା, ମୁଖପୂର୍ଣ୍ଣ ପ୍ରସ୍ଵାବର ବେଗ, ପ୍ରସ୍ଵାବର
ଜ୍ଵାଳା, ପ୍ରସାବ ପୂର୍ବେ ବା ପରେ ସୁଦୀର୍ଘ ପଦାର୍ଥ ବାହାର ଦେବା । ଶ୍ଵାଲେପ ଦର୍ଶନ ବା ଶ୍ଵେତରେ ରୋଗପାତ, ଅର୍ଥାତ୍ ଶୁକ୍ଳ କରଳତା, ସ୍ଵପ୍ନ-
ଦୋଷ ଓ ଉଚ୍ଚପ୍ରକାର ମୁଣ୍ଡବନ୍ଧ, ମୁଣ୍ଡବନ୍ଧ, ଶୁଷ୍କଦୃଷ୍ଟି, କୁର, ଚକ୍ଷୁ ଜ୍ଵାଳା, ଚକ୍ଷୁ କଳପତନା, ବାତଗୋଡ଼ାକ୍ରମଣ, ସ୍ଵଳ୍ପଣ ଶକ୍ତିର ଦ୍ରାବ, ଯାତ୍ରା
ଦୌର୍ଗନ୍ଧ୍ୟ, ଦୋଷ କାଠିକ୍ୟ, ସ୍ଵାମାନ୍ୟ, ଅରୁଚି ଲକ୍ଷଣାଦି । ଶ୍ଵାବ୍ୟାଧି—ରକ୍ତ ବା ଦେହ ପ୍ରଦଳ, ଅନୁସମ୍ଭବ ରକ୍ତ ପ୍ରାତ, କଷ୍ଟଭର, ରକ୍ତକାଳକ
ସେବରେ ବେଦନା ଓ ଉଚ୍ଚପ୍ରକାର ଉଦ୍ଘାତ ।—ରକ୍ତ ସମ୍ଭାବ୍ୟ ଯାତ୍ରା, ଯଥା ।—ଉପମାର ଓ ଉଚ୍ଚପ୍ରକାର ପାତ୍ର ବ୍ୟବହାର ପ୍ରସ୍ଵଳ ସମାନ୍ତେ ବା ଓ
କାଳ, ବାତ ଓ ଗୋକ୍ରୁର ଉଚ୍ଚପ୍ରକାର ଉପକ୍ରା ଉଠା, ମୁଣ୍ଡରୁ ଦେହ ଉପସ୍ଥିତା, ମୁଖରେ ଓ ନାଭିଭାଗରେ ବା, ବାକି ବା, ପରସ୍ଵା, ନାଭି
କାଳ, ଉଚ୍ଚପ୍ରକାର, କାଳ, କୁଣ୍ଡିତ ଓ ଏମନ୍ତ କ ରୁଷ୍ଟି ପର୍ଯ୍ୟନ୍ତ ଅନେକ୍ୟ ହୋଇଅଛି । ବାତ ସମ୍ଭାବ୍ୟ ଯାତ୍ରା ।—ଶ୍ଵେତରେ ବେଦନା ସମସ୍ତ ସଂଶ୍ଳେଷ
ଉଚ୍ଚପ୍ରକାର ଉଦ୍ଘାତ, ବାତ ଓ ଗୋକ୍ରୁ ଉଚ୍ଚପ୍ରକାର, ଅଧା ଓ ପିଠିର ବେଦନା ଉଦ୍ଘାତ—ଡ୍ୟାନଜିନ—ପ୍ରସ୍ଵା ସମ୍ଭାବ୍ୟ ଦୈନିକ ଏକ ବା ଦୁଇ ମାତ୍ରା
ସେବକ କଲେ ମନ ଉଚ୍ଚପ୍ରକାର ହୁଏ, ଶ୍ଵେତରେ ଦୂର୍ବଳ ରକ୍ତ ଦୂର୍ବଳ କର ନୂନ ରକ୍ତ ଉଚ୍ଚପ୍ରକାର ହୁଏ ଓ ଶ୍ଵେତ ସମ୍ଭବ ଓ ତାହାବଶିଷ୍ଟ ହୁଏ ।
ମୂଲ୍ୟ ପ୍ରତି ବୋତଲ ଟ ୧ । ୩ ବୋତଲ ଟ ୪ ବୋ, ୬ ବୋତଲ ଟ ୭ ନା ଓ ୧୨ ବୋତଲ ଟ ୧୨ ବୋ ପ୍ୟାକି ୧ ଠାରୁ ୩
ବୋତଲ ଟ ୦ । ଅଣା, ୪ ଠାରୁ ୧୨ ବୋତଲ ଟ ୦ । ୪ ଅଣା ।

ସୋଲ ଏଜେଣ୍ଟ—ଇଣ୍ଡିଆ, ବର୍ମା, ସିଲେଟ, ଅର, ବ, କ, ଏମ୍ ସି
ଦେହୁପ୍ରସିଦ୍ଧ—୦ ୧୦ ମର ଅପର ଉଚ୍ଚପ୍ରକାର ସେକ୍ଟ କରକତା ବଡ଼କାର ଯୋଷ୍ଠାସିସର ଠିକ ସମ୍ଭବରେ

୨୪ ଘଣ୍ଟାରେ ପାଦର ଆରୋଗ୍ୟ ।

ଡାକ୍ତର ଜେ, ଟା, ମାଟିନିଙ୍କର ଅବସ୍ଥାକୁ—ପ୍ରତ୍ୟକ୍ଷ ଫଳପ୍ରଦ ପାଦର ଉଚ୍ଚ ।
ସେ ଦୌର୍ଗନ୍ଧି ପ୍ରକାର ପାଦ ଦେଲେଦେ ୨୪ ଘଣ୍ଟାରେ ନିପୁଣ ଅନେକ୍ୟ ଦେବ, ଜ୍ଵାଳା ସଂଶ୍ଳେଷ (ଦାହିଁ) ପାଦରୁ ପ୍ରସ୍ଵଳ ଦୌର୍ଗନ୍ଧି
ପ୍ରକାର ଉଷାକ୍ତି ଦ୍ରବ୍ୟ ନାହିଁ । ମୂଲ୍ୟ ପ୍ରତି ବୋତଲ ଟ ୦ ୫ ଉଚ୍ଚପ୍ରକାର ଟ ୫ ନା ଓ ୧୨ ବୋତଲ ଟ ୧୨ ବୋ ପ୍ୟାକି ୧ ଠାରୁ ୩
ଡାକ୍ତର ମାଟିନିଙ୍କର "ଅପୂର୍ବ୍ୟ ମେହ"—ସାହାର ସେ ଦୌର୍ଗନ୍ଧି ପ୍ରକାର ବା ଦେହ ନିପୁଣ ଅନେକ୍ୟ ଦେବ ।
ମୂଲ୍ୟ ପ୍ରତି ବୋତଲ ଟ ୧୦୧ ପ୍ୟାକି ୧ ଠାରୁ ୩ ବୋତଲ ଟ ୦ ୫
ଏଜେଣ୍ଟ—ଅର, ବ, କ, ଏମ୍ ସି ଦେବ ୦ ୧୦ ମର ଅପର ଉଚ୍ଚପ୍ରକାର ସେକ୍ଟ କରକତା

ଉତ୍କଳ ଦିପିକା

ସାପ୍ତାହିକ ସମ୍ବାଦପତ୍ରିକା

THE UTKAL DIPIKA.

ଭା ୩୨ ଲ

CUTTACK, SATURDAY THE 28th June 1902.

ଅଗ୍ରାମ

୫ ୩୯

୪ ୨୨ ଶ୍ୟା

୦ ୧୪ ୦ ଅଗ୍ରାମ ସତ ୧୯୦୧ ସାଲ ଶକବାଦ

ପଞ୍ଚାଦେସ

୧ ୨୯

ବିଜ୍ଞାପନ ।

ଏହାକୁ ସ୍ୱୀକର

ସର୍ବାପେକ୍ଷା ଉଚ୍ଚମହୋଷଧ ।

ଏହାର ଗୁଣ ଉଚ୍ଚତାରେ ମୂଲ୍ୟ ନିଶ୍ଚୟ କର
 ସାମାନ୍ୟ ମାଟି, ଏହାର ବ୍ୟାପ୍ତି ଉପସମତାସ
 ଗୁଣ ଅତୁଳନୀୟ । ଯେ କୌଣସି ପ୍ରକାର ଏବଂ
 ସେତେବେଳେ ବଠିକ ସାଧୁ ଦେଉ ନା କାହିଁକି
 ଏହି ଔଷଧ ବ୍ୟବହାରଦ୍ୱାରା ବନା କୁଳା ଯଦି
 ଶାରେ ସେନ ସଂପୂର୍ଣ୍ଣ ଅସ୍ୱେଦ୍ୟ ଦେବ ।
 ସ୍ୱାଭବିକତାରେ ସର୍ବତ୍ର ସଫଳକରଣୀୟ ଏହା
 ଅତ୍ରୁତସଦ୍ୱାରେ ବ୍ୟବହାର ପୁଣି ଶରୀର ଲୋ-
 କବଦ୍ୱାରା ମୁକ୍ତବଦ୍ଧରେ ପ୍ରସଂଶିତ । ଏ ଉଚ୍ଚିତ
 ସର୍ଥାର୍ଥକା ଦୁହିତାକୁ ଦେଲେ ଥରେ ମାଟି
 ସମ୍ପର୍କଶୀଳୁ ଅଟେ । ସମସ୍ତେଶୀଳ ଯେତେ
 ଔଷଧ ବାଦାଗ୍ରଧର କା ବାଦାଗ୍ରଧର; ଏହି
 ଔଷଧ ସତ୍ତ୍ୱେ ବାଦାର ଚୁଲନା କୁଏ ବାହି ।

ମୋଟିଏ ପ୍ରକାର ମୂଲ୍ୟ ୪ ୧/୪ ରୁ ଅଣା,
 ଏତଦ୍ୱୟେ ୭ ରୁ ବା ୧୨ ବାର ମୋଟା କେଲେ
 କେତାର ବସ୍ତ୍ରୋଷ ଲଭ ଅଛି । ଶୁଣୁଥିବେ ନାନ,
 ଗ୍ରାମ, ଭାଦବର ତଥା ଏବଂ ବାଦାର ବେତେ
 ତଦା ଔଷଧ ବହୁ ଲେଖିଲେ ବ୍ୟବସ୍ତ୍ରୋଷସଦ୍
 ପ୍ରେରଣ କୁଏ ।

ଏକମାତ୍ର ପ୍ରାପ୍ତସ୍ଥାନ:-

ଶ୍ରୀ ସମତାରକ ସେନା ।

ଦେବ ଉତ୍କଳପ୍ରେସ, କାଲେଣ୍ଡର

WANTED

A drill and gymnastic teacher for
 the Dhenkanal High English School
 Salary Rs. 20 per month. He will
 also be required to teach English and
 Mathematics in the lower classes.

Deputy
 Commissioner's } E. McLeod SMITH,
 Office, Angul } Deputy
 The 16th June } Commissioner
 1902

ବିଜ୍ଞାପନ ।

ଏଇଠୁ ଦେଲେ ଅପଣାମେଣ ।

ବା
 ସାଧୁର ଔଷଧ ।

ଏହି ଔଷଧ ୩ ୧/୪, ଅର ବ୍ୟବହାର କଲେ
 ଅତି ଅନୁସମୟ ମଧ୍ୟରେ ଓ ବିନାକ୍ଳାନ୍ତାରେ ସର୍ବ
 ପ୍ରକାର ସାଧୁ ଅସୁମ କୁଏ । ଏଥିରେ ପାରଦ
 କନ୍ୟା ଅନ୍ୟ କୌଣସି ପ୍ରକାର ବସ୍ତୁକୁ ସର୍ବାର୍ଥ
 ନାହିଁ, ମୂଲ୍ୟ ପ୍ରତିତଦ୍ୱା ୪ ୦ ୩/୪ ଅଣା ।

ପ୍ରାପ୍ତସ୍ଥାନ ଏଇଠୁ, ଦେ
 ହୋର୍ଡିଓସାଧୁକ, ଦାକଦ୍ୟ ଔଷଧାଳୟ
 କାଲେଣ୍ଡର ।

ADVERTISEMENT.

Wanted a Surveyer, salary Rs. 20
 per mensem for the Dhenkanal State.
 None need apply who is not a passed
 Surveyer and has no experience.
 Preference will be given to the
 candidate who has experience in
 bandh making and preparing esti-
 mates.

Angul } E. McLeod SMITH.
 Dy. Commr's } Dy. Commissioner.
 office }
 18-6-1902

ବିଜ୍ଞାପନ ।

ଏତଦ୍ୱାରା ସର୍ବସାଧାରଣକ ଚିନ୍ତା ଉପ-
 ଯାଧୁଅଛି ବ ମହିମାବର ଶୁଣୁ ଉଚ୍ଚିତ୍
 ଲକ୍ଷ୍ୟାଦେବକ କୁଳମ ମତେ ଲକ୍ଷ୍ୟାଦେବ
 ଚିତ୍ତଧର ସାମନ୍ତନାମକ ଷ୍ଟେଟରେ ସତ ୧୮୯୭
 ମସିହାର ୫ ଡେକେମ୍ବର ୪୫ ୨୨ ଶାସ୍ତ୍ରୀ ବ
 ସତ ୧୮୭୪ ମସିହା ଅ ୧୨ ଲକ୍ଷ୍ୟାଦେବ ସମୋ-
 ଧର ଦୋଇଅଛି ବଦେହାରେ ଅମ୍ଭେ ଦବଦ
 ମେଡେକର ଚିତ୍ତକୁ ଦୋଇ ଷ୍ଟେଟର ମେଡେକ-
 ମେଡ ଗୁର ଗୁରଣ କରୁଅଛି । ଚିତ୍ତଧରସାମନ୍ତ-
 ମାନବର ଚିନ୍ତା ଶମତା ଅଦୋଇସାରେ ରହିତ
 ଦୋଇଅଧିକା ପ୍ରକାର ଅମ୍ଭର ଅନୁମତି ଲାଭ
 ସେମାନଙ୍କୁ ବେହୁ କଳ୍ପ ଲାଭ ଦେଲେ ଉଚ୍ଚି
 ପ୍ରକାର ଦେଶା ସଦାଶେ ଷ୍ଟେଟ ଅଦୋଇସାରେ
 ଦାସୀ ଦୋଇ ପାରିବ ନାହିଁ ।

H. N. ROY,
 Common manager.

ବିଜ୍ଞାପନ ।

ସନ ୧୯୦୨ ମସିହା ଉପସ୍ଥର ମାସରେ
 ଦୋମ୍ବାର ଦୁବା ଅନୁମତାକାଦ୍ ସଦ୍ୱୟେ
 ମୋଟିଏ ଭାଗିଦାୟ ଶିଳ୍ପ ପ୍ରଦର୍ଶନୀ (ହାଟ)
 ବସିବ । ଯେଉଁମାନେ ଉଚ୍ଚ ପ୍ରଦର୍ଶନକୁ ଶିଳ୍ପ
 କାର୍ଯ୍ୟମାନ ପଠାଇବାକୁ ଲଜା କରନ୍ତି ସେମାନେ
 ନିମ୍ନ ସ୍ୱାକ୍ଷରଦାଉକ ବଦେହୁ ସର୍ବ ଲେଖିଲେ
 ସମସ୍ତ ବସ୍ତୁ ଘାଣି ପାରିବେ । ନିର ।

ଶ୍ରୀ ପି, ଏସ୍, ଦୁର୍ଗବିହାର

କେନ୍ଦରଲ ସେକ୍ରେଟରୀ

ନିଉସ୍ପାନିଲଗ୍ରନ୍ଥାୟ ଏକକବିଭାଗ

ଉତ୍କଳପାଠିକା ।

ଶର ତା ୧୯ ରାଜରେ ଶେଷ ହେବା ସାମ୍ରାଜ୍ୟ ସରକାରୀ ଉଦ୍ଦେଶ୍ୟକୁ ପ୍ରକାଶ କେ ସେ ସମ୍ପ୍ରଦେଶ ଯେକେଣ କେକେଣେ ଜ୧୯୧୬ ଶ ଅକାଳ ଏବଂ ଜ୧୯୧୭ ଶ ଦେ ହୋଇ ଥିଲେ । ଦୁର୍ଭିକ୍ଷ ସାହାଯ୍ୟ ପାଇବା ବ୍ୟକ୍ତିଙ୍କର ସଂଖ୍ୟା ମଧ୍ୟ ପ୍ରାୟ ୧୦୦୦ ଲକ୍ଷ ପଡ଼ିଥିଲା । ବର୍ଷାଦାଲର ଅଭାବରେ ଋଷର ଧନୀ ଲାଗିବାକୁ ଏପରି ଘଟିବାର ଜଣାଯାଏ ।

କେତ ମାସର ତା ୧୮ ରାଜ ଶୁକ୍ରରେ ଲକ୍ଷ୍ମଣ ନଗରରେ ଅସିଅଛିର ସୋସାଇଟିର ଗୃହରେ ଏକ ବୃତ୍ତ ହେଳ ହୋଇଥିଲା । ଭାରତର ପ୍ରଧାନ ଲେକମାନେ ସେଥିରେ ଉପସ୍ଥିତ ଥିଲେ । ଉକ୍ତ ହେଳରେ ଉତ୍କଳସମ୍ପ୍ରଦେଶ ମହୋଦୟ ପ୍ରକାଶ ହେଲେ ଯେ ଅନୁଦିନ ମଧ୍ୟରେ ଅମ୍ଭମାନଙ୍କର ଯୁବକର ଭାରତକୁ ଶୁଭଗମନ ହେବେ । ଭାରତବାସିଙ୍କ ଉଜ୍ଜ୍ୱଳ, ଭାରତ ସେନାର ସାରକୁ ବିଷୟ ମଧ୍ୟ ଏ ମହାଶୟ ପ୍ରକାଶ କରାଯାଇ । ଜାତିଗର ପ୍ରତିକୂଳତା ନିବନ୍ଧନ ହେଉଥିବା ମହାଶୟା ଉତ୍କଳଭୂମିରେ ସେ ସମ୍ଭାରେ ସମ୍ପୂର୍ଣ୍ଣ ହୋଇଥିଲେ ।

ସରକାରୀ ଉତ୍କଳଶାସନା ମହଲୁମାରୁ ପ୍ରତିବର୍ଷ କୁମମାସ ପ୍ରଥମ ସପ୍ତାହରେ ବର୍ଷାଦାଲର ବୃତ୍ତର ଅଗମ ପକ୍ଷ ବାଦାୟୁଥିଲା । ଏବର୍ଷ ତ ବାଦାୟୁ-ଗାରୁ ଏକ ପ୍ରକରେ ଜନରୁ ଉଠିଅଛି କେ ମରୁତର ଅଣକାରେ ତାହା ହୋଇ ନାହିଁ । ମାଟି ଏ ଦଥା ଠିକ ନୁହେ । ଶର ଯେତେ ବର୍ଷରେ ଅଗମ ପକ୍ଷାନୁସାରେ ଯଲ ଦେଖା ନ ଯିବାକୁ ହେଉଁ ଉପରେ ନିର୍ଦ୍ଦର କରବାର ହେଉ ନ ଦେଖି ସରକାର ଏ ବର୍ଷରୁ ତାହା ଉତ୍କଳ କରାଅଛି ଏବଂ ଏ ବର୍ଷର ଅବଶ୍ୟ ଭଲ ହୋଇଅଛି । ଯାହା ଉପରେ ନିର୍ଦ୍ଦର କରଯାଇ ନ ପାରେ କେମନ୍ତ ବାବଜ ପ୍ରକାଶ ଦୁଆ ଶ୍ରମ ଏବଂ ଦୁଆ ଶ୍ରମ ନିବନ୍ଧନା ଉଚିତ ହୁଏ ।

ପନ୍ଦାର ମହାଶୟା ମାଧୋ ସିଂହ ଲକ୍ଷ୍ମଣ ଉଦ୍ଦେଶ୍ୟକର ଗର ଅପ୍ରେଲମାସ ତା ୨୨ ର ଦର ଯୋଷଣା କ୍ରମେ ପଦକ୍ଷେପ ହେବାରୁ ତାହାଙ୍କର ଦୁକ୍ତା ମୁତ ଗର୍ଭ ଗଜାଙ୍କର ଚେଷ୍ଟା-ପୁସ ମାଦଦେନୁ ସିଂହକୁ ମହାମାନ୍ୟ ଉଦ୍ଦେଶ୍ୟକ ନେବେଇଲି ପକ୍ଷା ଉଦ୍ଦେଶ୍ୟ ଗଜା ସ୍ୱରୂପ ଗର୍ଭର ଲକ୍ଷଣ ଉଚିତ । ସାଦେନୁ, ସିଂହ ମାଧୋର ସିଂହ-କର ନିଜ ଦୁକ୍ତାପୁସ୍ତ ଶୁଭ ଏବଂ ମହାରଣ ନିୟମାନୁସାରେ ଲାଗିରେ କରବାର ଶ୍ରେଷ୍ଠ ଉତ୍କଳସଂହାସ ହେଉଅଛି । ତାହାଙ୍କର ବସ୍ତୁ

କ ଶର୍ଷ ଏବଂ ସେ ସମ୍ଭାର ଜାଗିରଦାରମାନେ ତାହାଙ୍କର ଉତ୍କଳସଂହାସକୁ ସପକ୍ଷରେ ଏକମତ ହୋଇଅଛନ୍ତି ।

ଉତ୍କଳ ନଗରରେ ଅନୁଦିନଦେଲ ଗୁଣ ଦୋମାନ ହୋଇଥିବାର <ସ୍ୱପ୍ନବେ ପାଠ> ମାନକୁ ଜଣାଇଥିଲୁ । ପୁଣି ଗର ତା ୧୫ ରାଜ ରବିବାରଠାରୁ ମଙ୍ଗଳବାର ବେଳ ଘ ୧୦ ଖା ପର୍ଯ୍ୟନ୍ତ ସେଠାରେ ନୂତନସାଗରେ ବର୍ଷା ଏବଂ ପ୍ରବଳ ପବନ ହୋଇଥିବାର ସମାଦ ଅପିଅଛି । ଏଥିରେ ସେଠାର ଅନେକ ଦୋଠା ଓ ଛପର ଗର ଗୁଣି ଯାଇଅଛି, ସମୁଦ୍ରରେ ଅନେକ କୌଡ଼ା ମାତ୍ର ଖାଇ ମନୁଷ୍ୟ ଏବଂ ଦୁର୍ଭିକ୍ଷ ହୋଇଅଛି ଏବଂ ଅନେକ ବାଟ ଦାଃ ଗୁଣି ଯାଇଅଛି । ବିକଳା ତାହର ତାର ଉତ୍ତମିବା ଏବଂ ଲେଳବାଟ ବୃତ୍ତମିବା ଦେଉ ସମାଦ ଓ ମନୁଷ୍ୟ ସାହାଯ୍ୟର ବନ୍ଦ ହୋଇଯାଇଥିଲା ।

ଏଠା ସତର ମହଲୁମାର ଲକ୍ଷେ ଡେପୁଟି କଲେକ୍ଟର ବାବୁ ଅସ୍ତିତୋଷ ଦତ୍ତ ନୁଅଞ୍ଜଲକୁ ବଦଳ ଦେବାର ଅଦେଶ ପାଠ କର ବଜ୍ର ଦୁର୍ଗତି ହୋଇଥିଲୁ । ତାହାଙ୍କର ଅବେଦନ ମତେ ସେ ପ୍ରାକ ପରବର୍ତ୍ତରେ ବାଲେଶ୍ୱରକୁ ବଦଳି ଦେବାର ଅଦେଶ ଦେବାରୁ ଗର ରବିବାର ସେ ଏ ନଗରରୁ ଦେହାୟୁ ହୋଇ ଗଲେ ଏହା ମନର ଭଲ ବୋଲିବାକୁ ହେବ । ଅଣ୍ଟ ବାବୁ ସରକାରୀ କାର୍ଯ୍ୟରେ ଯେମନ୍ତ ସୁବନ୍ଧ ସମାଜକ ବ୍ୟବହାରରେ କେମନ୍ତ ସଂକଳନପ୍ରାୟ ଅଟନ୍ତି ଏବଂ ସାଧାରଣ କାର୍ଯ୍ୟରେ ତାହାଙ୍କର ଯଥେଷ୍ଟ ସୁଯୋଗ ଅଛି । ଭରଷାକରୁ ତାଲେ-ଶରକାସିମାନେ ତାହାଙ୍କୁ ପାଇ ଏ ଜିଲବାସିକ ପରି ସୁଖୀ ହେବେ ।

ମାନ୍ଦ୍ରାଜ ଦ୍ୱାରର ସେଠା କଲର ଲେକ ଅଧିକ ତାମ୍ବୁଳ ପ୍ରସ୍ତ ସେଠାରୁ ଧନୁଷ୍ଟାବାର ଶ୍ରୀ ମାନ୍ଦ୍ରାଜର କେତେକ ବାସପାତାଳକୁ ଅଧିକାର ଦେଖି ସେଠାର ଅଧ୍ୟକ୍ଷ ତାଲୁର ପବଳର ସିଦ୍ଧାନ୍ତ କରାଅଛି କି ପାଦ ସଙ୍ଗେ ଯେତେମାନେ ଅଧିକ ରୁଜ ଖାନ୍ତି ସେମାନେ ଉକ୍ତ ସେଠାରେ ଅକାଳୁ ହୁଅନ୍ତି । ଏ ସିଦ୍ଧାନ୍ତ କେତେକର ଯୁକ୍ତିସଙ୍ଗେ ପ୍ରସଙ୍ଗ ତାଲୁରମାନେ ବର୍ତ୍ତର କରୁର କରବେ । ମାଟି ଏ ସ୍ତବେଶରେ ବର୍ତ୍ତମାନ ପାଳର ବ୍ୟବ-ହାର ସେତେ ବୃଦ୍ଧି ହୋଇଅଛି କେ ପରମା-ଶରେ ଅନୁଷ୍ଠାବାର ଶ୍ରେଣ ବୃଦ୍ଧି ଦେବାର ଦେଖା ନ ଗଲେହେଁ ପାଦ ଖାଇବା ବୋଟିଏ ଶ୍ରେଣ ହୋଇଅଛି ଏବଂ ତାହା ହରଦତାର ଗୋଟିଏ ବାବଣ ବୋଲି ଯାଇ ପାରେ । ଏ ବେଦ ପାନ୍ତର ଉପାୟ ବାହୁଗୟ ।

ଅଠକଜର ପରେଶ୍ୱର ଶ୍ରେଣ ସମ୍ଭବ୍ୟାପକ ଚିନ୍ତାମଣି ସମ୍ପ୍ରଦେଶୀୟ ଲେଖିଅଛନ୍ତି କି କୃଷୀ-ସିଦ୍ଧି ସାଧୁ ନାମକ ବୃତ୍ତିକୁ ଉଦାବତମାନଙ୍କର ଅନୁପକରୁ ରଖା କରବା ଏବଂ ଉଦାବତ ସରଦାର ସମ ନାୟକର ଧରବା ବେଳେ ସେ ତାହାର ଦାତରେ ଥିବା ପାର୍ଶ୍ୱଭାଗ ଏମନ୍ତ ଅଭାବ କଲ ସେ ତାହାଙ୍କର ବାମ ପାର୍ଶ୍ୱର ଦୁଇ ଖଣ୍ଡ ପଞ୍ଜର ଦାତ ଦାଃ ଯାଇ ଲାବନ ସଂଶୟ ହୋଇଥିଲା । ମାଟି ବାବୁ ଅନୁଦେଶକ ବୋଷ ଅଧିଷ୍ଠାଣ ସର୍ଜନ ତାହାଙ୍କୁ ମା ୩ ୪ ଅପଣା ଘରେ ରଖି ଉତ୍ତର ଓ ପଥ୍ୟ ସୁଦପୁକୁ ଦେଇ ଓ ବଜ୍ର ପିଠ ନ ଦେଇ ଲାବନ ବାଦ କରାଅଛି । ଉଦାବତ ସରଦାର ସମ ନାୟକ କ ୨ ଶ ଚାନ୍ଦବାର ସ୍ତ୍ର ପାଇଅଛି । ତାଲୁର ମହାଶୟକଠାରେ ଅନୁରତ ବୁଲେତା ପ୍ରକାଶ କରବା ପକ୍ଷପ୍ରେରକ ଏ ବିଷୟ ପ୍ରକାଶ କର-ବାକୁ ଅନୁରୋଧ କରବାରୁ ଅନୁମୋଦେ ଅନୁର ସହର ପ୍ରକାଶ କଲୁ । ତାଲୁର ମହାଶୟକର ଚିନ୍ତା ନୈସ୍ୱର୍ଣ୍ୟ ରେଖା ପ୍ରତି ଯୁକ୍ତ ଓ ଦୟା ପ୍ରଭୃତି ଏଠା ଲେକକୁ ଅବଦତ ନାହିଁ । ଅପା କରୁ ଗବର୍ଣ୍ଣନେତ୍ତ ରହିର ସୁକର୍ଣ୍ଣର ବରଦେ ଏବଂ ସେହି ଉଦାବତ ମାତଲ ସମ୍ଭବରେ ପକ୍ଷ ପ୍ରେରକର ପ୍ରଘଂସମାୟ ସାହସ ବାଦ୍ୟ ବେର୍ଣ୍ଣନେତ୍ତଙ୍କର ଶ୍ରୀତସାରରେ ଅନେ ।

ସୁସ୍ତ ସତରାତ୍ରା ।

ତା ୨୦ ରାଜ ଶୁକ୍ରବାର ସତ ପୂର୍ଣ୍ଣିମାଦିକ ପଦ୍ମଶ୍ରୀ ବିଷ୍ଣୁ କର ପ୍ରଭୁମନେ ମଧ୍ୟାହ ୧୧୨୩-ଠାରେ ସଂମଗ୍ରପରେ ସମାର୍ପନ ହୋଇଥିଲେ । ଅପରଦୁ ପ୍ରାୟ ଦ ୪ ଖା ସମୟରେ ସତଦୟ ହୋଇ ଦସ୍ତୀବେଶ ପରେ ସଂ ୧ ଖାରେ ଶେରଦୀ ଶ୍ରେଣ ହୋଇଥିଲା । ବର୍ଷ ଉତ୍କଳୁ ସମାରଣ ଯାତ୍ରୀମାନଙ୍କର ସାହାଣ ମେଳ ଦର୍ଶନ ଅରମ୍ଭ ହେଲା । ପରେ ସଂମଗ୍ରପକୁ ଠାକୁର-ମାନେ ଅନବସର ପିଣ୍ଡକୁ ବିଜେକରଣା ସମୟେ ପ୍ରଭୃତ ହୋଇଗଲା । ସତଦଂ ତାଟି ବନ୍ଦ ହୋଇ ପଟ ପ୍ରାପତ ସମୟେ ପରଦନ ପୂର୍ବାର ପ୍ରାୟ ଦ ୧୦ ଖା ହୋଇଗଲା । ଦେବଲ ଏକମାଟି ଲେକ ବନସ୍ତ୍ରପରେ ସେତ ହୋଇ ସେହିକଳ ଅନବସର ପିଣ୍ଡରେ ପଞ୍ଜ ପ୍ରାପତ ପରେ ବଜ୍ର-ସିଦ୍ଧାର ପର୍ଯ୍ୟନ୍ତ ଅବଶିଷ୍ଟ ଲେକମାନ ଦେବାର ନିୟମ ପ୍ରକାଶକେ କି ହେଉ ଯେ ଏପରି ପଥ ନିର୍ଦ୍ଦର ହୋଇ ତରମାକ ଯଥା ସମୟେ ନିର୍ଦ୍ଦା-ହୃତ ହେଉ ନାହିଁ ତହା ମନର ଦର୍ମଭୁକ୍ତମାନେ ଚାହନ୍ତି । ଯାହାହେଉ ସମପୂର୍ଣ୍ଣିମାର ଗଜ ପର-ଦନ ଦେଲ ଦେଉ ପ୍ରଦର ସମୟରେ ସମାଧା ଦେବା ଅବଶ୍ୟ ଯୋଗ୍ୟ ବୋଲିବାକୁ ହେବ ।

ଅଳ୍ପ ମଧ୍ୟ ରଥ ନିର୍ମାଣରେ ଏବର୍ଷ ବିଶେଷ କଳମ୍ ଦେଖା ଯାଉଅଛି । ସବୁସ୍ତ୍ରୀ ପ୍ରାୟ ପରସ ଦଳାର ଯାଣୀ ହୋଇଥିଲେ । ପଦ୍ମିନୀ ଓ ଅନ୍ୟାନ୍ୟ ସ୍ତ୍ରୀମାନଙ୍କୁ ଯାଣୀକିତା କେବଳ କଳାଦେଖାଣ୍ଡି ଲୋକ ଅନୁକ ବୋଲି ଏ ସବୁ ପ୍ରକାର ଅନୁକ ହୋଇଥିଲା । ଏହି ବେଳେକ କେବେ ଲେଖି ନିମ୍ନରେ ସମସ୍ତଙ୍କୁ ଅନ୍ୟାନ୍ୟ ସମସ୍ତମାନଙ୍କରେ ମଧ୍ୟ ଅପିଥିଲା ।

ସରକାରୀ ଅଭିଭାବ ଦେଖି ସମସ୍ତଙ୍କୁ ମା ଦର୍ଶନ କରି ପ୍ରାୟ ୩୭ ଦଳାର ଯାଣୀ ଚାଲି ଯାଇଅଛନ୍ତି । ଅବଶିଷ୍ଟ ଗୁଣ୍ଡିକା ଦେଖିଲେ ଯିବେ । ବେଳ ସୁଖ୍ୟା ଯୋଗୁ ଶାଶୁଗୁଣ୍ଡି ଅଳ୍ପଦିନ ପୂର୍ବରୁ ପୁରସ୍ତ୍ରୀ ଯାଣୀ ଦେବୀର ସମ୍ପଦ । ଚାନ୍ଦିନୀ ଦଳାରୁ ଉର୍ଦ୍ଧ୍ୱ ଯାଣୀ ରହିବା ଯାଏ ପାଶୁ ହୋଇଥିବା ବସ୍ତ୍ରର ଦୁଅଇ । ସୁତରାଂ ଅନେକ ଘର ଖାଲି ପଡ଼ି ରହିଅଛି । ଘରବାଲ୍ୟ ମନେ ଗୁଣ୍ଡି ଗୁଣ୍ଡି ଅପେକ୍ଷା କରି ବସିଅଛନ୍ତି । ଘରମତ ପୁଲସ ନିମ୍ନରୁ ରହି ଦିବା ଘଣ୍ଟ ସମସ୍ତଙ୍କ ପରିଶ୍ରମ କରି ପୁରୁଷମତେ ଦର୍ଶନର ବ୍ୟବସ୍ଥା କରିଥିଲେ ।

ଉତ୍ତରରେ ବାଧା ।

ଘଟ ଗୁରୁବାର ଇଂଲଣ୍ଡୀକି ଦ୍ୱାପ ସୁଫଳ ଗୁଣ୍ଡା ଓ ଉତ୍ତରର ସମ୍ପାଦ ପ୍ରକଳ ପ୍ରକାଶ ବଡ଼ ସ୍ୱାର୍ଥପ୍ରମାଣର ଅଭିଷେକ ଦେବୀର ସ୍ତ୍ରୀ ଏବଂ ଚତୁର୍ଥାକ୍ଷରେ ତାହାଙ୍କର ଗଜଧାନ ଲାଗିତ ନକର ଏବଂ ବିଶାଳ ସାମ୍ରାଜ୍ୟର ଦାନା ସ୍ୱାଦରେ ସେ ସମସ୍ତ ମଙ୍ଗଳ ଦାର୍ଦ୍ଦର ଆସ୍ତୋଳନ ଦେଉ ଥିଲା ସେ ସମସ୍ତ ପାଠକମାନଙ୍କୁ ଅବତର କାହିଁ । ପ୍ରାୟ ଏତଦର୍ଥ ପୂର୍ବରୁ ଅଭିଷେକର ବିନ ସ୍ତ୍ରୀର ହୋଇ ଅତ୍ୟନ୍ତ ସମାବେଦ ସହିତ ସେହି ଗୁରୁ ଦାର୍ଦ୍ଦ୍ୟ ସମ୍ମାନ କରିବାର ଅପେକ୍ଷା ଆସ୍ତୋଳନ ହୋଇଥିଲା । ଗୁରୁ ବିନ ସେତେ ଲବ୍ଧ ହେଉ ଥିଲା ଗଜଧର୍ମରାଣୀ ଏବଂ ପ୍ରଜାବର୍ଗର ଉତ୍ସାହ ତେତେ ବଡ଼ ଥିଲା । ଦେଶ ବିଦେଶରୁ ବହୁ ବାଜନ, ସୈନ୍ୟ ସାମନ୍ତ ଅମରତ ହୋଇ ଲାଗୁତ ନକରରେ ସମବେଦ ହୋଇଥିଲେ ଏବଂ ଦାନା ଦେଶର ବର୍ଗତ, ଦର୍ଶକ ପ୍ରଭୃତି ଏହି ଅଗ୍ରଦ ଅନୁଷ୍ଠାନ ଦର୍ଶନ ଅଗାରେ ବହୁ ବ୍ୟୟ ସ୍ୱୀକାର ପୂର୍ବକ ସେହି ଗଜଧାନରେ ଉପସ୍ଥିତ ହୋଇ ଥିଲେ । ଏ ପଥାରେ ଲାଗୁତ କରଇ ଅସୀମ ଅନନ୍ଦ ସାଗରରେ ଉତ୍ସୁଥିଲା ଏବଂ ସମସ୍ତେ ଅତ୍ୟନ୍ତ ପ୍ରସନ୍ନ ଚିତ୍ତରେ ସେହି ଶର ଦଳର ଅନମନରୁ ଗୁଣ୍ଡି ବସିଥିଲେ । କିନ୍ତୁ ବିଧାତାଙ୍କର ଇଚ୍ଛା ଉପରେ ଅସ୍ତ୍ରୁ ବାହାର ? ତୁର ହତ ପୂର୍ବରୁ ଗଜଧାନେଶ୍ୱରୀର ଶୁଭ୍ର ଏପରି ଅସ୍ତ୍ର ହେଲା ସେ ଗୁରୁ ଅଭିଷେକ ଅନୁଷ୍ଠାନ ଅନ୍ୟ କିମ୍ପୁ ପ୍ରକୃତ ଗୁଣ୍ଡିବା ଅନୁଦାର୍ଦ୍ଦ୍ୟ ଦେ-

ବାକୁ ଚତୁର୍ଥାକ୍ଷରେ ଗୋଷଣା ପ୍ରସ୍ତର ହୋଇ ଅଛି ଏବଂ ଅପାରତଃ ସମସ୍ତ ଅନନ୍ଦ ନିରନ୍ତରରେ ପରିଣତ ହୋଇଅଛି । ଏଥିରେ ଜନସାଧାରଣଙ୍କ ସେ ମାନସିକ ନିଷ୍ଠା ହୋଇଅଛି ତାହା ପ୍ରତି ଜଳ ଅପେକ୍ଷା ଅନୁଭବ କରୁଅଛନ୍ତି, ବର୍ଣ୍ଣନା କରିବାର ପ୍ରସ୍ତୋତନ ନାହିଁ । ଦୟାମୟ ପର-ମେଶ୍ୱର ଶାନ୍ତି ଗଜଧାନେଶ୍ୱରଙ୍କୁ ଅପେକ୍ଷା କରନ୍ତୁ ଏବଂ ଅପରେ ଏହି ଶୁଭାଶୁଭ ପ୍ରସଙ୍ଗ କରନ୍ତୁ ତାହାଙ୍କର ଅର୍ପଣା ପ୍ରଜାବର୍ଗ ଏବଂ ବାକ୍ୟରେ ବିମତ ଭାବରେ ଏହି ପ୍ରାର୍ଥନା କରୁଅଛନ୍ତି । ଏକାନ୍ତ ଅଗା ତରୁ ସବ ମଙ୍ଗଳ ମୟ ଏ ପ୍ରାର୍ଥନା ପ୍ରାୟ କରୁନାହାନ୍ତି ଅପାର ମହିମା ପ୍ରସ୍ତର କରବେ ।

ଗୁରୁତରେ ଅଭିଷେକ ଉତ୍ତର ଅଗାମୀ ଜାନୁଆରୀ ମାସର ପ୍ରଥମ ଦିନରେ ଅନୁଷ୍ଠିତ ହେବାର ସ୍ଥିର ହୋଇଥିବାରୁ ମେବେ କି ଗତ ତା ୨୭ ଉତ୍ତର ଗୁରୁବାର ଦିନ ଦେବୀର ନି ଥିଲା ତଥାପି ଏମନ୍ତ ଶୁଭ ଦିନରେ ନିଶ୍ଚିନ୍ତ ବସିବା କାହାରିକୁ ସମ୍ଭବ କଣା ନ ଯିବାରୁ ଗୁରୁତର ନାନା ପ୍ରାକର ଉନ୍ନତ ସମ୍ପଦାସୁର ଲୋକମାନେ ସେ ଦିନ ଶୁଭାଭିଷେକ ଉପଲକ୍ଷରେ ଗଜଧାନେ-ଶ୍ୱରୀଙ୍କର ମଙ୍ଗଳ ଦାନାରେ ଦେବୀରାଧନା କରବାର ସ୍ଥିର କରୁଥିଲେ । ଚତୁର୍ଥାକ୍ଷରେ ଏ ନଗରର ମୁସଲମାନମାନେ ଜମ୍ମାମସଜିଦ୍ରେ, ବ୍ରାହ୍ମମାନେ ବ୍ରାହ୍ମମନ୍ଦିରରେ ଏବଂ ହିନ୍ଦୁମାନେ ଶ୍ରୀ ଗୋପାଳମନ୍ଦିର ଶ୍ରୀ ବିନୋଦବିହାରୀମନ୍ଦିର ମନ୍ଦିରରେ ପୂଜା ପ୍ରାର୍ଥନା କରିବାର ବ୍ୟବସ୍ଥା ପ୍ରସ୍ତର କରୁଥିଲେ ଏବଂ ହିନ୍ଦୁମାନେ ନଗର ସଂଲୀକ୍ଷଣ ଏବଂ ଦରପ୍ତ ସେବା କରିବାର ବନ୍ଦୋବସ୍ତ ମଧ୍ୟ କରୁଥିଲେ । ମାତ୍ର ତହିଁ ପୂର୍ବ ଦିନ ଅଭିଷେକ ପ୍ରକୃତ ଦେବୀର ସରକାରୀ ଭାବ ସମ୍ପାଦ ପ୍ରସ୍ତର ଦେବୀରୁ ସେ ସମସ୍ତ ବନ୍ଦ ହେଲା । ତେବଳ ସମ୍ପାଦକର ଆସ୍ତୋଳନ ଦାନାରେ ଶ୍ରୀକୃଷ୍ଣାନମନୀଙ୍କର ଗଜଧାନେ ଶିବ-ରାଜର ଅନୁଷ୍ଠାନା ହୋଇଥିଲା । କାଲ ଉତ୍ତର ବାଲ ସେହି ଉଦ୍ଦେଶ୍ୟରେ ହିନ୍ଦୁମାନଙ୍କର ଉପର ଲକ୍ଷିତ ଦୁଇ ଦେବୀମାନଙ୍କୁ ପୂଜା ଏବଂ ଗୋପାଳମନ୍ଦିର ମଠରେ ଦରପ୍ତ ସେବା ଦେବ, ସମ୍ପାଦକର ଶାନ୍ତି ସମ୍ପାଦରେ ସମ୍ପାଦ ଅପି-ଅଛି ସେ ତାହାଙ୍କର ଅନୁଭବରେ ଦେବୀର ଦେବୀରୁ ଡାକ୍ତରମାନେ ଅପ୍ତ ଚକ୍ରପା ନିଜାନ୍ତ ଅବଶ୍ୟତ ବିବେଚନା କରି ଅପ୍ତ ପ୍ରସୋଦହାର ଗୋଟାଏ ବଥରୁ ପୂଜା ବାହାର କରୁଦେଇ ଅଛନ୍ତି ଏବଂ ତହିଁରେ ଦେବୀର ଗୁଣାପତ୍ର ପଢ଼ି ଏ ପର୍ଯ୍ୟନ୍ତ ରାଜ ଲକ୍ଷଣମାନ ଦେଖାଯାଉ ଅଛି । ମାତ୍ର ତହିଁ ଦିନ ଗତ ନ ଦେବୀ ପର୍ଯ୍ୟନ୍ତ ଉପସଦ୍ଦ ବୋଲି ଯାନ ନ ଯାରେ । ଏହି କାଲ-

ଶରୁ ଅଭିଷେକ ଅନୁଷ୍ଠିତରୁପେ ପ୍ରକୃତ ହୋଇ ଅଛି ।

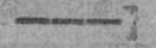

ବାଲିର ଉତ୍ତୋଚ ମାମଲା ।

ବାଲିର ପୂର୍ବ ତେସୁର୍ତ୍ତାକ୍ଷରେ ବାବୁ ବଲଗମ ଦାସଙ୍କ ନାମରେ ଉତ୍ତୋଚ ସୁଦଶା-କର ଦରଖାସ୍ତ୍ର ଦେଇ ପ୍ରଶ୍ନିତ ଗୋବିନ୍ଦ ରଥ ମିଥ୍ୟା ନାଲଣ ନରବା ଓ ମିଥ୍ୟା ସବାଦ ଦେବା ଅଭିଯୋଗରେ ଫଉଜଦାରୀ ପୁସର୍ତ୍ତ ହୋଇଥିବା ଏକ ସେହି ଅଦେଶ କରୁଣରେ ଏଠାର ଜଳ ସାହେବଙ୍କ ନିକଟରେ ମୋସଦ ଦେବୀରେ ସାହେବ ମହୋଦୟ ଉକ୍ତ ଅଦେଶ ରହିତ ଦେବୀ କାରଣ ହାଇକୋର୍ଟକୁ ଉପୋକ୍ତ କର-ଥିବାର ପାଠକମାନଙ୍କୁ ଜଣାଅଛି । ହାଇକୋ-ର୍ଟରେ ସେହି ମାମଲା ମତ ତା ୨୦ ଉତ୍ତରେ ବିଚାରପତି ବ୍ରେଟ ଏବଂ ଦେଶପତି ସାହେବ-ମାନଙ୍କ ସମ୍ମୁଖରେ ବିଚାର ନିମନ୍ତେ ଆଗତ ହୋଇଥିଲା । ସରକାରପକ୍ଷରୁ ତେସୁର୍ତ୍ତା ଲିଗେ-ଲିଗମେମ୍ଭାବରେ ତନଲସ ସାହେବ ଏବଂ ସାଦ ସରକାରୀ ଉକ୍ତ ବାବୁ ଗ୍ରୀଷ୍ମତନୁ ଚୌ-ଧୁରୀ ଏବଂ ବରଖାସୁଦାସ ପକ୍ଷରୁ ବାବୁ ପ୍ରଭାସ-ଚନ୍ଦ୍ର ମିଶ୍ର ଉପସ୍ଥିତ ହୋଇଥିଲେ । ମାନବର ବିଚାରପତିମାନେ ଶ୍ରୀକୃଷ୍ଣ ତନଲସ ସାହେବଙ୍କର ବକ୍ତୃତା ସୁବଣ୍ଣ କରି ଏବଂ ଅନ୍ୟପକ୍ଷର ଉତ୍ତର-ମରୁ ତହିଁର ଉତ୍ତର ନ ଲେଖି ସେମାନଙ୍କର ନିଶ୍ଚି ପ୍ରକାଶ କଲେ । ତହିଁର ମର୍ମ ଏହି ବି-ବେଦର ମାଜିଷ୍ଟ୍ରେଟ୍ ବିନେକ୍ଟରଙ୍କର ଅଦେଶ ଅନୁସାରେ ମେଉଁ ଅନୁଷ୍ଠାନ ହୋଇଥିଲା ତାହା ବିଚାର ଅପାଲତର ଅନୁଷ୍ଠାନ ନ ଥିଲା ମାତ୍ର ବିଚାରୀଙ୍କୁ ଅନୁଷ୍ଠାନ ଥିଲା । ସୁତରାଂ ଜଣା ମାଜିଷ୍ଟ୍ରେଟ୍‌ଙ୍କର ଅଦେଶ ଦାର୍ଦ୍ଦ୍ୟବିଧର ଧାର୍ଯ୍ୟର ଅନୁସାରେ ଅଇନବିରୁଦ୍ଧ ଅଟେ । ବିଚାର ଅପାଲତର ଦାର୍ଦ୍ଦ୍ୟ କ୍ରମେ ବିଲେକ୍ଟର ସାହେ-ବଙ୍କର ସାକ୍ଷାରରେ ଦୌଣ୍ଡ୍ୟ ଅପସିଧ କରି ଦ ଥିବାକୁ ଦରଖାସୁଦାସ ପ୍ରତି ଦସ୍ତବିଧ ଅନନ ଧା ୨୧୧ ଗୁଣ୍ଡି ନ ଯାରେ । ସରକାର ଦରଖା-ସୁଦାସକୁ ତାହାର ନାଲିସ ପ୍ରମାଣ କରବାର ପୁସୋଗ ବିସ୍ତାପାଇ ନ ଥିବାରୁ ଏ ମୋକଦ୍ଦମାର ଦାର୍ଦ୍ଦ୍ୟାବଳୀ ଅପତ୍ତିକର ଅଟେ । ଅଳ ଏବଂ ମାନବର ବିଚାରପତି ମହୋଦୟମାନେ ଜଣା-ମାଜିଷ୍ଟ୍ରେଟ୍‌ଙ୍କର ଅଦେଶ ରହିତ ଏବଂ ଦରଖାସ୍ତ୍ର କାରକୁ ମୁକ୍ତିଦେବାର ଅଦେଶ ପ୍ରକାଶ କଲେ, ଏ ମାମଲସମ୍ପର୍କରେ ହାଇକୋର୍ଟର ଦାର୍ଦ୍ଦ୍ୟନିଷ୍ଠି କଲିକତାର "ମର" ନାମକ ଇଂରାଜୀ ସମ୍ବାଦପତ୍ରରେ ଯାହା ବାହାରିଅଛି ତାହା ଅନ-ଅଟେ ଏବଂ ତହିଁର ଅସଦ୍‌ଘ ମାମଲାର ବିଚ-ରଣ ଏବଂ ଜଳ ସାହେବଙ୍କର ଉପୋକ୍ତର ମମ-

ଅଧିକାର କରିଥିଲେ । ପ୍ରାକାଶନରୁ ତାହା ପ୍ରକାଶ
କରିବାକୁ ସମୋକ୍ତ ନ ଦେଖି ଚାହିଁଲେ ଶେଷାଂଶ
କମ୍ପେ ଅଧିକାର ଉକ୍ତାଦ ବଳୁ ଏବଂ ଚାହିଁଲେ
ମର୍ମ ଉପରେ ପ୍ରକାଶ କରିଥିବୁ । ଉକ୍ତ-
ରାଂଶ ଯଥା :-

Their Lordships held that the order of the District Magistrate under Section 476 Cr. P. C. was bad in law, and therefore could not be sustained. Their Lordships observed that the enquiry into the matter, made under the order of the Magistrate-Collector, was not a judicial enquiry at all, but it was properly a departmental enquiry. They held that in as much as no offence was committed before the Collector in course of a judicial proceeding, Section 211 I. P. Code could not apply to the petitioner. The proceeding in the case, their Lordships observed, was open to objection as the petitioner was not given an opportunity to prove his case. Under these grounds their Lordships agreed with the Sessions Judge and accordingly set aside the order of the District Magistrate and directed that the petitioner be acquitted.

ହାଇକୋର୍ଟର କର୍ମର ଅଧିକାର ସନ୍ତୋଷ-
କରକ ହୋଇଥିଲେ ଏବଂ ଲୋକେ ଯାହା ଅଣା
କରିଥିଲେ ତାହା ଘଟିଥିଲେ ବଡ଼ ସୁଖର ବିଷୟ
ଅଟେ । ଅନୁମୋଦନ ପ୍ରଥମରୁ କରୁଅଛୁଥିଲୁ
ସେ ମାଜିଷ୍ଟ୍ରେଟର ଅନୁଷ୍ଠାନ କର୍ମର ଅଧି-
କାର ଅନୁଷ୍ଠାନ ନ ଥାଇ କର୍ମକାରୀ ଅନୁ-
ଷ୍ଠାନ ଥିଲା ଏବଂ ଶ୍ରୀଯୁକ୍ତ ଉପରାଜ୍ୟର ସାହେ-
ବଙ୍କର ଅନୁଷ୍ଠାନ ସମ୍ପୂର୍ଣ୍ଣ ହୋଇ ନ ଥିଲା ।
ହାଇକୋର୍ଟର କର୍ମରପତ୍ତନେ କିଛି ମୁକ୍ତି
ସହିତ ଚାହୁଁ ହୋଇ ତାହାକୁ ସିଦ୍ଧାନ୍ତ କରି-
ଅଛନ୍ତି । ଏଥର ଗର୍ଭସ୍ଥିମେଘ କି କର୍ମର
ଫଳରେ ଦେଖିବାରେ ଆସିବ । ମୁକ୍ତ ମାଜିଷ୍ଟ୍ରେଟ
ଦେଖାଇବା ସାହେବ ପ୍ରଥମରୁ ଯେବେ ଭ୍ରମକା-
ମ୍ପରେ ଗୁଲ ନ ଥାନ୍ତେ ତେବେ ଦରଖାସ୍ତଦାଘା
ସାଧାରଣ ହୁଏ ତରକାର ଯାଇ ଏତେଦୂର
ଯିବ ଓ କଷ୍ଟ ସହ୍ୟ କରି ନ ଥାନ୍ତା । ହାକିମ-
ଙ୍କର ଅଧିକାରରୁ ଦିନା ଏହା ହେଲା । ଏସ୍ତର
ସ୍ତରପୂର୍ଣ୍ଣ ହେଉ ଦେବ କି ?

ଉତ୍କଳା ବିଭାଗର ସନ ୧୯୦୭ ସାଲର ସ୍ୱସ୍ତକ
ପଞ୍ଚାଙ୍ଗର ଫଳ ।
୧ମ ପଞ୍ଚାଙ୍ଗରେ ।
ବାଲେଶ୍ୱର ସ୍ୱସ୍ତକ ସମିତି
୧ମ ବିଭାଗ ବ୍ୟାକରଣ ।
ଶ୍ରୀକୃଷ୍ଣ ନାମ ବିଷୟକ ନାମ ଗୋଲି
ଦେବଦତ୍ତ ମଦ ପର୍ଯ୍ୟାୟ ବଦରତ୍ତ ଶ୍ରୀରାମଚନ୍ଦ୍ର ଶୋଭ
କାଲେସୁର
ସମାପ୍ତ ପଞ୍ଚା ଗାନ୍ଧୀଚନ୍ଦ୍ର ବାବାଦର୍ତ୍ତ କ୍ରମା କାଲେସୁର
ଚନ୍ଦ୍ରଶେଖର ଚନ୍ଦ୍ର
କ୍ରମାସମ୍ପଦକ ଚନ୍ଦ୍ର ସମତତ୍ତ ଶାସୀ ମସୁରଚନ୍ଦ୍ର

ବିନୟାଧର ଚନ୍ଦ୍ରାଣୀ ପୁରୁଷୋତ୍ତମ ଦତ୍ତାତ୍ରିୟ ବରିଷ୍ଠୋକ
ଦେଲ୍ୟାବେଦା ମେହରପୁର
ସମନାୟକ ଚନ୍ଦ୍ରାଣୀ ଗଜାଧର ବାବାଦର୍ତ୍ତ ଗଜାଚନ୍ଦ୍ରୋକ
କରକା ବାଲେସୁର

୨ୟ ଶ୍ରେଣୀ ।

ଗୋବିନ୍ଦଚନ୍ଦ୍ର ବୋଷାଲ ପୁରୁଷୋତ୍ତମ ଦତ୍ତାତ୍ରିୟ
ଅଗ୍ରୀକୃଷ୍ଣ ବାଲେସୁର
କୃଷ୍ଣଶ୍ୟାମ ଚନ୍ଦ୍ର ଅନୁରୁଦ୍ଧ ବାବାଦର୍ତ୍ତ ଗଜପତି ଚୌଧୁରୀ
ପୁରୁଷୋତ୍ତମ ବାଲେସୁର
ମହେଶ୍ୱର ମହାପାତ୍ର ସମତତ୍ତ ଶାସୀ ମସୁରଚନ୍ଦ୍ର
ବ୍ରଜନାୟକ ମିଶ୍ର ଗଜେଶ୍ୱର ବାବାଦର୍ତ୍ତ ପୁରୁଷୋତ୍ତମ ଚୌଧୁରୀ
କଟକ
ଦିବେଶ୍ୱର ମିଶ୍ର ପୁରୁଷୋତ୍ତମ ଦତ୍ତାତ୍ରିୟ ବରିଷ୍ଠୋକ
ଦେଲ୍ୟାବେଦା ମେହରପୁର
କିରୀଟୀ ମିଶ୍ର ବରଦତ୍ତ ଦତ୍ତାତ୍ରିୟ ମସୁରଚନ୍ଦ୍ର
ଗୋବିନ୍ଦଚନ୍ଦ୍ର ଚନ୍ଦ୍ରା ଅର୍ଚ୍ଚନାକରକର ଶ୍ରୀରାମଚନ୍ଦ୍ର
ଶୋଭ ବାଲେସୁର
ଦେବଚନ୍ଦ୍ର ଚନ୍ଦ୍ରୀ ଚନ୍ଦ୍ରୋତ୍ତମ ସମତା ଗାନ୍ଧୀ
କଟକ, ଡି.ପୁର
କଳକାନ୍ତଚନ୍ଦ୍ର ଗାନ୍ଧୀପାତ୍ର ଗାନ୍ଧୀଚନ୍ଦ୍ର ବାବାଦର୍ତ୍ତ
କଟକ, ବାଲେସୁର
ମଧୁସୂଦନ ଚନ୍ଦ୍ରାଣୀ ପୁରୁଷୋତ୍ତମ ଦତ୍ତାତ୍ରିୟ ବରିଷ୍ଠୋକ
ଦେଲ୍ୟାବେଦା ମେହରପୁର
ମୁକୁନ୍ଦସିଂହାଣୀ ସମତତ୍ତ ଶାସୀ ମସୁରଚନ୍ଦ୍ର
ପୁରୁଷୋତ୍ତମ ଚନ୍ଦ୍ରାଣୀ ଅନୁରୁଦ୍ଧ ବାବାଦର୍ତ୍ତ ଗଜପତି ଚୌଧୁରୀ
ପୁରୁଷୋତ୍ତମ ବାଲେସୁର

ହାକିମ ୨ୟ ଶ୍ରେଣୀ ।

ରଘୁଚନ୍ଦ୍ରନାଥ ଗାନ୍ଧୀ ପୁରୁଷୋତ୍ତମ ଦତ୍ତାତ୍ରିୟ ବରିଷ୍ଠୋକ
ଦେଲ୍ୟାବେଦା ମେହରପୁର
କଳୀଚାନ୍ଦ୍ରଚନ୍ଦ୍ର ଗଜା ବାବାଦର୍ତ୍ତ ଗଜାଚନ୍ଦ୍ରୋକ
କଟକ ଗୋଲି ବାଲେସୁର
ପରମାଜକ ସମତା ପୁରୁଷୋତ୍ତମ ଦତ୍ତାତ୍ରିୟ ବରିଷ୍ଠୋକ
ଦେଲ୍ୟାବେଦା ମେହରପୁର
ସଦାଶାସ ଶତପଥ ପୁରୁଷୋତ୍ତମ ଦତ୍ତାତ୍ରିୟ ବରିଷ୍ଠୋକ
ଦେଲ୍ୟାବେଦା ମେହରପୁର

ପୁରୁଣା ୨ୟ ଶ୍ରେଣୀ ।

କୃଷ୍ଣଚନ୍ଦ୍ର ସମତା କୃଷ୍ଣିବାସ ସମାପ୍ତକର ଅମରକା ଗୋଲି
ବାଲେସୁର

ଉତ୍କଳା ସ୍ୱସ୍ତକ ସମିତି, ବଦର ।

ବ୍ୟାକରଣ ୨ୟ ଶ୍ରେଣୀ ।

ବିପ୍ଳବୀୟ ଚାନ୍ଦ୍ର ଗଜେଶ୍ୱର ବାବାଦର୍ତ୍ତ ଚନ୍ଦ୍ରୋତ୍ତମ କଟକ
ସଦାଶାସ ମିଶ୍ର ଗୋଧର ବାବାଦର୍ତ୍ତ ପୁରୁଷୋତ୍ତମ ଚୌଧୁରୀ
କଟକ
ସଦାଶାସ ମହାପାତ୍ର ପୁରୁଷୋତ୍ତମ ବାବାଦର୍ତ୍ତ ଅଠଗଡ଼
କଟକ
ବାସୁଦେବ ମିଶ୍ର ଅଗ୍ରୀ ଦତ୍ତାତ୍ରିୟ ଚନ୍ଦ୍ରୋତ୍ତମ ଚୌଧୁରୀ
କଟକ
ଦୟାଧର ମିଶ୍ର ଚନ୍ଦ୍ରଚନ୍ଦ୍ର ଦତ୍ତାତ୍ରିୟ ଚାନ୍ଦ୍ରଚନ୍ଦ୍ର କଟକ
କଳକାନ୍ତ ମିଶ୍ର
କଳକାନ୍ତ ମିଶ୍ର
ଦିବ୍ୟାନନ୍ଦ ଚନ୍ଦ୍ର ସମତତ୍ତ ସମତତ୍ତ ପୁରୁଷୋତ୍ତମ କଟକ
ଗୋପାଳଚନ୍ଦ୍ର ପୁରୁଷୋତ୍ତମ ବାବାଦର୍ତ୍ତ ଅଠଗଡ଼
କଟକ
ପୁରୁଷୋତ୍ତମ ଚନ୍ଦ୍ରାଣୀ
ବାବ୍ୟ ପ୍ରଥମଶ୍ରେଣୀ ।
ସୁବେଦେବ ଶତପଥ କଳେସୁର ବାବାଦର୍ତ୍ତ ଚନ୍ଦ୍ରୋତ୍ତମ
କଟକ

୨ୟ ଶ୍ରେଣୀ ।
କଳକାନ୍ତ ମହାପାତ୍ର ଗୋଧର ବାବାଦର୍ତ୍ତ ପୁରୁଷୋତ୍ତମ
ଚୌଧୁରୀ, କଟକ
ଗୋପାଳ ମିଶ୍ର ମାସୁରକ ବାବାଦର୍ତ୍ତ ଚନ୍ଦ୍ରୋତ୍ତମ ଚୌଧୁରୀ,
କଟକ
ମହେଶ୍ୱର ମିଶ୍ର ଗୋଧର ବାବାଦର୍ତ୍ତ ପୁରୁଷୋତ୍ତମ ଚୌଧୁରୀ
କଟକ

ସୁରୁ, ୨ୟ ଶ୍ରେଣୀ ।

ଶ୍ରୀକୃଷ୍ଣ ମହାପାତ୍ର ମୁକୁନ୍ଦ ବାବାଦର୍ତ୍ତ ପୁରୁଷୋତ୍ତମ ଚୌଧୁରୀ
କଟକ

କ୍ୟାସୁ, ୧ମ ଶ୍ରେଣୀ ।

ଚନ୍ଦ୍ରଶାସ ବାବାଦର୍ତ୍ତ ଦିବେଶ୍ୱର ଚନ୍ଦ୍ରଶାସ ପୁରୁଷୋତ୍ତମ
କଟକ

ବେଦାନ୍ତ ୨ୟ ଶ୍ରେଣୀ ।

ବାଲୁକେଶ୍ୱର ଅମରକା ଦିବେଶ୍ୱର ଚନ୍ଦ୍ରଶାସ ପୁରୁଷୋତ୍ତମ
କଟକ

ଉପକ୍ରମ ୨ୟ ଶ୍ରେଣୀ ।

ଦେବାନନ୍ଦ ଚନ୍ଦ୍ର ମୁକୁନ୍ଦ ବାବାଦର୍ତ୍ତ ପୁରୁଷୋତ୍ତମ, ଚୌଧୁରୀ
କଟକ

ପୁରୁଣ ୨ୟ ଶ୍ରେଣୀ ।

ସମତତ୍ତ ମହାପାତ୍ର ମୁକୁନ୍ଦ ବାବାଦର୍ତ୍ତ ପୁରୁଷୋତ୍ତମ, ଚୌଧୁରୀ
କଟକ

ସୁରୁ କମଳାଅ ସମିତି ।

ବ୍ୟାକରଣ ୧ମ ଶ୍ରେଣୀ ।

ଗୋବିନ୍ଦଚନ୍ଦ୍ର ଚାନ୍ଦ୍ର ହରଚନ୍ଦ୍ର ମିଶ୍ର ଗୋପାଳାଶ କଟକ
ଶୋଭ ଚନ୍ଦ୍ର
କଳକାନ୍ତ ମହାପାତ୍ର ଗୋଧର ଚନ୍ଦ୍ରାଣୀ କଳକାନ୍ତ ଚୌଧୁରୀ
କଟକ

୨ୟ ଶ୍ରେଣୀ ।

ବାଚ୍ଚରକ ଅମରକା ଗୋପାଳାଶ ମିଶ୍ର ଗୋପାଳାଶ
ଶୋଭ ଚନ୍ଦ୍ର
କଟକ ବାହୁରପତି ଦିବ୍ୟାନନ୍ଦ ମିଶ୍ର କଟକ ଗୁଲ
କଟକ
ଗାନ୍ଧୀଚନ୍ଦ୍ର ଚାନ୍ଦ୍ର ଗୋଧର ଚନ୍ଦ୍ରାଣୀ କଳକାନ୍ତ ଚୌଧୁରୀ
କଟକ
ସମତତ୍ତ ଚାନ୍ଦ୍ର ପୁରୁଷୋତ୍ତମ ଚାନ୍ଦ୍ର କୃଷ୍ଣାସୁରୀ ଚୌଧୁରୀ
କଟକ
କଳକାନ୍ତ ମିଶ୍ର ଦିବ୍ୟାନନ୍ଦ ମିଶ୍ର କଟକ ଗୁଲ ପୁରୁ
ଗୋପାଳାଶ କଟକା ଗୋଧର ଚନ୍ଦ୍ରାଣୀ କଳକାନ୍ତ
କଟକ, କଟକ
ଦିବେଶ୍ୱର ଶତପଥ ଦିବ୍ୟାନନ୍ଦ ମିଶ୍ର କଟକ ଗୁଲ ଚୌ

କ୍ୟାସୁ ୨ୟ ଶ୍ରେଣୀ ।

ଦେବୀଚନ୍ଦ୍ର ଚନ୍ଦ୍ରାଣୀ ପରମାଜକ ଚୌଧୁରୀ କଳକାନ୍ତ, ପୁରୁ
ଗୋପାଳାଶ ମହାପାତ୍ର ଗୋଧର ଚନ୍ଦ୍ରାଣୀ କଳକାନ୍ତ ଚୌଧୁରୀ
କଟକ
ସମେଶ୍ୱର ଚନ୍ଦ୍ରାଣୀ ଗୋପାଳାଶ ମିଶ୍ର ଗୋପାଳାଶ ଚୌଧୁରୀ
କଟକ
ଗୋପାଳ ଶତପଥ ଗୋଧର ଚନ୍ଦ୍ରାଣୀ କଳକାନ୍ତ ଚୌଧୁରୀ
କଟକ

୨ୟ ପଞ୍ଚାଙ୍ଗ ।

ବାଲେଶ୍ୱର ସ୍ୱସ୍ତକ ସମିତି ।

ବ୍ୟାକରଣ ୧ମ ଶ୍ରେଣୀ ।

ସଦାଶାସ ଚନ୍ଦ୍ରାଣୀ କୃଷ୍ଣିବାସ ସମାପ୍ତକର ଅମରକା ଗୋଲି
ବାଲେଶ୍ୱର

ବିଜ୍ଞାପନ ।



କେତେବୃତ୍ତିଏ ସେନ ଦୁଃଖକୁ ତରବାରୁ
 ଏହି ଉତ୍ତରରେ ସେପରି ପକ୍ତି ଅଛି ଅର୍ଥାତ୍
 ଚୌକିଶି ଉତ୍ତରରେ ତାହା ଦେଖାଯାଏ ନାହିଁ
 ସେବେ ତୁମ୍ଭେ ମନେ କରୁଥାଅ ଯେ ତୁମ୍ଭର
 ସେନ ଅସାଧ୍ୟ, ତୁମ୍ଭର ଚିତ୍ତକୁ ନିରାଶ ଦେଲେ
 ତୁମ୍ଭକୁ ଶୁଣି ସାଧନାଅଛି, ସତ ସାଧନା, ଚିତ୍ତ-
 ଶୁଦ୍ଧିପାଇ, ସଂକଳ୍ପାଦିର ଉଦ୍ଦେଶ୍ୟ ତ୍ୟାଗକର
 ପ୍ରକୃତ ପ୍ରକୃତ ବ୍ୟକ୍ତି ପ୍ରକାର ଯେତେବେଳେ ଉତ୍ତର
 ତୁମ୍ଭର ଜୀବନକୁ ଦବାଣ କରୁଥାଏ, ତେବେ
 ଅଧିକ ଏହି ଉତ୍ତରକୁ ପଢ଼ାଯାଉ କର ଦେଖ,
 ପ୍ରତ୍ୟକ୍ଷମାନ ଦେଖି ଅସ୍ପୃଶ୍ୟମାନ ଦେବ
 ସେବକର୍ତ୍ତା ଦୋର ପୁଣ୍ୟରେ ଘର୍ଷଣକର
 ଲାଭକର । ସେତେବେଳେ ଏହି ପକ୍ତିପାଳୀ
 ଅଧିକ ପ୍ରାଣୀ ହିସାବର ମନୋବ୍ୟକ୍ତିରୁ ଏ
 ଦେଖକୁ ଦେବେ ଅନାଦି ଦୋର ନାହିଁ ।

ଏବଂ ତାହା ଶାଳିକା, ତରୁଣର
 ଅଧିକ, ପ୍ରକୃତ ଉତ୍ତର ସମ୍ଭବରେ ସେନ
 ରହିବେ !

ଶୁଣିବ ଉତ୍ତରରେ ଦେଖାଇ ପ୍ରକୃତ ସମ୍ଭବରେ
 ରୁକୁ ଦେଖିବେ ପ୍ରକୃତକାର ଧାରଣ କରେ ।
 କେତେବେଳେ ତାହା ସାମୟିକ ବାଦ୍ୟ ଉତ୍ତର
 ଦୋରମାଏ । ଅଧିକ ସକଳ ସମୟରେ ତୁମ୍ଭ
 ଧାରୁ ପ୍ରକୃତ ବ୍ୟକ୍ତି ଦେବରେ ସମାଜ ପଲ
 ପ୍ରାପ୍ତ ହୁଏ ନାହିଁ । ବନ୍ଦୀ ଉତ୍ତର ଅଧିକରେ
 ରହିବାରୁ ହୁଏ । ତୁ

ଶ୍ରୀମତୀମାନ ।
 ତାହାର ସର୍ବତ୍ର ବ୍ୟକ୍ତିରୁ ଗୁଣବୃଦ୍ଧି
 ଅର୍ଥାତ୍ ଅସେମାନ ଶିଷ୍ୟ ପ୍ରାଣୀ, କେଉଁ ସେନ
 ଅସେମାନ ହୁଏ ତାହା ଅଧିକ ଦେବଦେବ
 ପ୍ରକୃତ ଅସେ ନାହିଁ । ସୁତରାଂ ବାଦ୍ୟ ରୁ

ଉତ୍ତରରେ ସେନକର ପ୍ରକୃତକର ହୁଏ
 ବା ଦୌକିଶି ବନ୍ଦୀ ଉତ୍ତର ଅଧିକରେ ରହି-
 ବାରୁ ହୁଏ ନାହିଁ ଅଧିକ ଶୀତ, ଗ୍ରୀଷ୍ମ, ବର୍ଷା
 ସକଳ ରୁଚିରେ ସକଳ ଧାରୁ ପ୍ରକୃତ ବ୍ୟକ୍ତି
 ଦେବରେ ସମାଜ ଉତ୍ତର, ସମାଜ ଶିଷ୍ୟ
 ସମାଜ ଗୁଣ ପ୍ରକାଶ କରେ । ସେହି ଦେବକୁ
 ଅସିଦ୍ଧା, ଇନ୍ଦ୍ରସେନ ଅଧିକା ଓ ଅନେକଦା
 ମହାଦେବମାନଙ୍କରେ ସକଳ ସମାଜ ଅଧିକରେ
 ଗୁଣର ଦେଖିଅଛି । ପ୍ରକୃତ ସକଳ ଲୋକ
 ବ୍ୟବହାର କରୁଅଛନ୍ତି । ଏହିପରିକୃତ ବ୍ୟକ୍ତି,
 ଏବଂ ଅସାଧ୍ୟ ଅସଂଖ୍ୟ ପ୍ରକୃତକର ଉତ୍ତର
 ଉତ୍ତରୁତା ଏବଂ ଅଧିକରେ ତୁମ୍ଭାନ୍ତ ପ୍ରମାଣ ।

ଶ୍ରୀମତୀମାନ କଣ ?
 କେତେବେଳେ ସୁବକ୍ତ ପ୍ରକୃତ ଉତ୍ତରକର
 କ ୩୦ ଶି ବ୍ୟକ୍ତି ଉତ୍ତରକାର ଓ ଅନେକକର
 ପଲରେ ଧାରଣ, ଉତ୍ତର ଓ ଶୁଣିବ ପଦାର୍ଥର
 ଦୈବକାରଣର ସକଳରେ ସାମୁଦ୍ରିକ ଜାଗା
 ଦୌକିଶି ଦୁଃଖୀ ଜାଗାକର ଦୈବକାରଣ ସତ
 ଯୋଗରେ ବ୍ୟକ୍ତିକର ପ୍ରକୃତକରେ ଏହି
 ମନୋବ୍ୟକ୍ତି ଅଧିକର ।

ଅଧିକ ସେନକରେ ବ୍ୟକ୍ତି ବା ତୁରନ୍ତ
 ମୁକ୍ତି ଦେବେ ବନ୍ଦୀ ଗୁଣର ଉତ୍ତରକରେ ଏବଂ
 ମାତା ଉତ୍ତର ଏବଂ ମୋକର ଅସେନା
 ଦୁଃଖୀକର ଅଧିକ ।

ଶ୍ରୀମତୀମାନର ପକ୍ତି ଉତ୍ତରକର ସେନ
 ପ୍ରକୃତ ସମାଜ ପଲପ୍ରଦ ଅଧିକ :-

ଶୁଣ, ରକ୍ତ, ଓ ତୁରନ୍ତ ବା ପ୍ରକୃତ ସମାଜ
 ପାତା -

୧ । ଶୁଣିବ ତରୁଣକା, ଧାରୁ ଦୌକିଶି
 ପ୍ରକୃତକର ଦାନ, ଶୀ ସଦବାସରେ ଅସମ, ସାମାଜ୍ୟ
 ଉତ୍ତରକରେ ଉତ୍ତରକର, ମେଦ, ପ୍ରମେଦ,
 ଶୁକଳେଦ, ମୁଖକର, ବହୁକର, ମୁକ୍ତିକର ଅଧିକ
 ବା ଅଧିକ ପ୍ରକୃତ, ଗୋଟାଏ ମୁକ୍ତି ପଲକ,
 ପ୍ରକୃତକର ଲାଳା, ମୁକ୍ତିକର ଶୁକଳେଦ, ମୁକ୍ତି
 ଲଳରେ ଅଧିକ, ପ୍ରକୃତକର, ପ୍ରମେଦ ଓ ଶୁକ
 କରୁ କରୁ ମୁକ୍ତିକାରୀ, ଦାତ ମୋକ ଓ ଚକ୍ତ
 ଚଳା, ସୁକଳ ପଲକର ପ୍ରକୃତ, ଉତ୍ତରକ, ଦାତ
 ମୋକ ଦୋକା ବନ୍ଦୀ, ଦେବର ଅଧିକପ୍ରକୃତ,
 ମୁକ୍ତିକର ନାଳ ଉତ୍ତରକା, ଅଧିକକାରକର ଅଧିକ
 ଦୁଃଖ, ପଲକରେ ଅସମ, ଅଧିକ, ଦୋକ-
 ବକରା ପ୍ରକୃତ ଅଧିକକର ବକର ପ୍ରକାର
 ଶୁକଳା ଓ ବକର ବକର ଉତ୍ତରକର
 ଅଧିକକର ଦରବାରୁ ଅଧିକ ।

୨ । ଶାବ ଓ ଉତ୍ତରକ ବ୍ୟକ୍ତିକା ବା ବକା
 ଉତ୍ତରକ ବ୍ୟବହାରରେ ବନ୍ଦୀ ମନୋବ୍ୟକ୍ତି
 ବକ୍ତ ପ୍ରକୃତ ସକଳରେ ପ୍ରକୃତ ଦେବା ଦାବ
 ବନ୍ଦୀ ରକ୍ତର ବକର, ଗରମୀ ବା, ଶାବର ବା,
 ଦାବ ଓ ଦେବକର

ବାଳକପ୍ରକୃତକା ଦାବ ମୋକ ଓ ଅଧିକରେ
 ଦେବକା, ନୃତନ ପ୍ରକୃତକର ଦେବ ବକର ଦାବ,
 ଗରମୀ ବାବ, ଉତ୍ତରକ, ଅଧିକ ଗର ଓ ସକଳ-
 ଲର ଦେବକା ଓ ଧୂଳ, ଉତ୍ତର ଲଳପ୍ରକୃତ,
 ଦେବରେ ଦବା ଧାବ, ଦାବ ଓ ମୋକର
 ତଳାରେ ପ୍ରାକୃତ ସାଦା ବା ଦଳାଦେବା,
 ବନ୍ଦୀ ତମତା ଉତ୍ତର ସଦା ବାଦୀ ପ୍ରକୃତ,
 ଦେବରେ ବଥ ବା ଦୁଃଖ ବାଦାଦବା ଅଧିକ
 ପ୍ରକାଶ ଶୁଣ ଓ ଦୁଃଖ ପ୍ରକୃତ ରକ୍ତ ସମାଜ୍ୟ
 ଶାବକର ପାତା, ଉତ୍ତରକର ଅଧିକକର ପଲରେ
 ଅଧିକର ।

୩ । ଶୁଣିବକାର, ଦମାକାର, କଥାପ ପ୍ରକାସରେ
 ଦୁଃଖ, ରକ୍ତକର, ଦେବକରେ ରକ୍ତକର
 ପଲକ, ମୁକ୍ତି ଓ ଦାସିକାରୁ ରକ୍ତକର,
 ଶୁଣରେ ଦେବକା, ଦସ କରମାର, ସୁକଳକ,
 ଦେବକର ପ୍ରକୃତ, ଅଧିକରେ ଅଧିକ, ଓ
 ବକାଦ, ଶକ କରକା, ଓ ତୁରନ୍ତ, ସଦନ ଓ
 ସାମାଜ୍ୟ ଅଧିକରେ ଶକ ଓ ତାହାର ଉତ୍ତର,
 ଦୁଃଖ ବାଦ୍ୟ ଦରଶକର ଅଧିକ; ଉତ୍ତର
 ତୁରନ୍ତ ବା ପ୍ରକୃତ ସମାଜ୍ୟ ଶାବକର ପାତା
 ଅଧିକର ।

ଉତ୍ତରକର ପାତା ସମସ୍ତ କରକେ ଏହି
 ଉତ୍ତର ଶୀବ ପ୍ରାଣୀ, ଏହିକରେ କେଉଁ ଦେ-
 ଦୋକା ଦେବକର ଦେବକ ପଦାର୍ଥ ଅଧିକ, ଦାବ
 ଅଧିକ ଦୌକିଶି ଉତ୍ତରରେ ନାହିଁ । ଏବଂ ସେହି
 ନଦେବକା ଲଳ ଦୁଃଖୀକର ପଦାର୍ଥ ନିକର ଏକା
 ଏହିପରିକୃତ ଦେବକର ଦାବ ଅଧିକ ।
 କେବେ ତୁମ୍ଭେ ସେହି ସକଳ ସେନରେ ବନ୍ଦୀ
 ତାହାର ଦୌକିଶି ଉତ୍ତରରେ ଅଧିକ ଦୋ-
 ଧାଅ ଦେବେ ଏହି ମନୋବ୍ୟକ୍ତି, ସେନକ ଦର
 ଶାବକ ଗମା କର, ସଦକେ, ସୁକଳରେ,
 ସଦକରେ ପ୍ରାଣୀ ଅଧିକକର ଲଳ ଦର ଉତ୍ତର
 ଶାବକ ଶାବକ । ସକଳ ଦୁଃଖୀକର, ଦକ୍ଷ ଓ
 ଦାକ୍ଷକର ଦେବ । ଶୁଣା ଦୁକି ଦେବ,
 ଦୋକ ପରଧାର ଦେବ ।

ଶ୍ରୀମତୀମାନ—ସକଳ ପଲକ ସଦିକ ଅଧିକ
 ଓ ଅଧିକ ଶୀବ ପ୍ରକୃତ ଦରକାରୁ ବାସ୍ୟକର
 ଓ ତାହା ଅଧିକ ରକ୍ତକାରୁ ବାଳକ, ବାଦକ,
 ସୁକର, ସୁକର, ବକ, ଶୀ ଓ ପ୍ରକୃତ ସମସ୍ତକ
 ପଲରେ ସମାଜ ଉତ୍ତରକା । ମାଧାଗରକର ଦେ
 ସକଳ ଶୀବରେ ସାଧନା, ଚକ୍ତକର ଅଧିକ
 ପ୍ରକୃତ ଉତ୍ତରକର ବାଦକର ପ୍ରକୃତକର
 ଦୁଃଖ, ସେହି ସକଳ ଶୀବରେ ଶ୍ରୀମତୀମାନ
 ଅଧିକ ମାତ ବ୍ୟବହାର ଦରକାରୀକର ସେନ
 ସମ୍ଭବେ ଅଧିକ ଦୋର ଅଧିକ । ସୁତରାଂ ଏକା ଦେ
 ପ୍ରକୃତକର ସକଳ ଉତ୍ତର ଅଧିକା ସକଳେଶୁ,
 ସେହିକରେ ଶ୍ରୀମତୀମାନ ସଦେବ ଦରକାର ଅଧିକ
 ନାହିଁ ।

ମୂଲ୍ୟ; ଏକ ସପ୍ତାହ ସେବନୋପଯୋଗୀ ପ୍ରତି
ଟିକି ୧୧ ଏକ ଟଙ୍କା । ଉଚ୍ଚତମ ୧୦ ୯
ପ୍ୟାକିଂ ଓ ଡ୍ରାକ ମାସୁର ଏକ ଟିକିରେ ୪ ୦ ୫
ଫିଲ ଟିକିରେ ୧ ୦ ୫୫ ଓ ୨ ଟିକିରେ ୪ ୧
ଓ ଉଚ୍ଚତମ ୧ ୧

ପ୍ରାପ୍ତିପ୍ରାପ୍ତ ଓ ପକାକ ସଠାଇବାକୁ ଏକମାତ୍ର
ଠିକଣା ।

Manager
Spermatine Depot
No. 22 Baranasi
Ghose's street
Calcutta.

ବିଜ୍ଞାପନ ।

ଦକଷତା ଶ୍ରୀ ଦେବୀରାଜ୍ୟ ବିଶ୍ୱାସନୀୟ
ଅଧିକାରୀଙ୍କୁ ଚିତ୍ରଣାଳୟ ।
୧୩ । ୨ ନଂ ଦରବୋଷଣୀଟ, ସିମଲ୍ୟ,
କଲିକତା ।

ଏହି ପ୍ରାପ୍ତରେ ସମ୍ପଦାୟ ସେବନର ଉତ୍କଳ
ଚୈତ୍ତ, ଦୃଢ଼, ମୁନୀୟତା ବା ବସୁଣୀ, ଏକ ସୃଷ୍ଟି,
ମୁକ୍ତା ଓ ପ୍ରଦୀର୍ଘକାଳରୁ ଆତ୍ମ ପ୍ରକାଶ (ବସ୍ତୁ)
ଫିଲ, ବିଦେଶସ୍ତ୍ର ସ୍ୱେନିମାତ୍ରକ ଯାତ୍ରାର ଅବସ୍ଥା
ଜଣାଇ ଲେଖିଲେ ବ୍ୟବସ୍ଥା ଲେଖି ପଠାଯାଏ ।

ଯୋଗସିଦ୍ଧି ବିଧି ।

(ଅର୍ଥାତ୍ ଚିତ୍ତର ଯୋଗଲକ୍ଷ୍ୟ ସିଦ୍ଧିମହୋଷଧି)
ଏହି ଯୋଗପ୍ରସୂତ ପୁସ୍ତିକ ଉତ୍କଳଦ୍ୱାରା ମାନବ
ଦେହର ଉଚ୍ଚ ପରିଷ୍କାର ଦୋଇ ପ୍ରାୟ ସମ୍ପଦାୟ
ପାଠା ଅଭ୍ୟାସ କର । ବିକଳତା ଏକ ଡାକ୍ତର
ମାନଙ୍କ ଦୁର୍ଦ୍ଦିକ୍ଷ୍ୟ ସେବନପୂର୍ବକ ଅଭ୍ୟାସ କରିବା
ବିଷୟରେ ଏପରି ମହୋଷଧି ଅଛି ନାହିଁ
ଯଦିଫ ଦୋଷରେ ଯେଉଁମାନଙ୍କର ବୋଷ୍ଟ
ପରିଷ୍କାର କର ନାହିଁ, ଅହାରର ପରେ ଅମ୍ଳ-
ଚେକ୍ରାର (ଖରାଦାକ୍ଷି) ଉଠେ, ବାୟୁବୃଦ୍ଧି
ଦୋଇ ଯେବ ପୂର୍ବେ ଏକ ଛାତ୍ର ଉଲ୍ଲଭେ କୁଏ
ନାହିଁ ସେମାନଙ୍କ ପକ୍ଷରେ ଏହି ଉତ୍କଳ ଅନ୍ୟର୍ଥ,
ଏତଦୁଚ୍ଚ ଅର୍ଥସେବ, ଉଚ୍ଚତମ, ଉଚ୍ଚତମସ୍ତ୍ର,
ଅତୁଳ, ଶୋଥ, ସକଳପ୍ରକାର କୁର, ଶିବେ
ସେନ, ସାମଦୋଷ, ଶରୀରରେ ଚକ୍ରକାର ଚିତ୍ର,
କଣ୍ଠ, ସ୍ୱପ୍ନଦୋଷ, ଆତ୍ମର ଚରକତା, ପୁରୁଷ-
ଦାନ, ବିକ୍ରମସ୍ତ୍ର, ମେହସେବ, ମସ୍ତକଦୁର୍ଦ୍ଧିନ,
ବନ୍ଧୁ ବନ୍ଧୁ ମୁକ୍ତିପ୍ରାପ୍ତ ଓ କାଳୀବା କ୍ରମେଷେ
ଅଭ୍ୟାସ କର । ବାଚସେନା, ଉଚ୍ଚତମ,
ଦୁର୍ଦ୍ଦିକ୍ଷ୍ୟଦାୟକ ଲାଳ, ସକଳପ୍ରକାର କାଷ୍ଠସେବ
ମହୋଷଧି । ଶିଳୋକମାନଙ୍କର ଉଚ୍ଚତମୋଷ
ବାଧକଦେହନା, ଗୁଳ୍ମ, ଶ୍ୱେତ ଓ ଉଚ୍ଚତମ
ଏକ ମୂର୍ତ୍ତିକ ବିକ୍ରମଶାକ୍ତାର ଶାନ୍ତି ପାନ୍ତି କୁଏ
ଏକ ଶରୀରର ଲାବଣ୍ୟ ବୃଦ୍ଧି ଦୋଇଥାଏ ।
ଦେହକୁ ସେବନପୂର୍ବକ ସ୍ତ୍ରୀ ଅବସ୍ଥାକୁ ଅଗ୍ରୀକ
ଏହି ଉତ୍କଳ ପ୍ରକାର ଦାୟ୍ୟ

ଫା ବସିଦାପୁଷ୍ଟି ଏକ ଟିକିର ମୂଲ୍ୟ ଆଠଅଣା
୧୦୦ ବସିଦାପୁଷ୍ଟି ଏକ ଟିକିର ମୂଲ୍ୟ ଏକଟଙ୍କା
ପ୍ୟାକିଂ ଶରତ ଏକଅଣା ଏକ ଡାକମାସୁର ଗୁର
ଅଣା । ଓଡ଼ିଆ ବ୍ୟବସ୍ଥାପକ ସଦ୍ ଉତ୍କଳ ପଠାଯାଏ

ବିଜ୍ଞାପନ ।



ଅସୁସ୍ଥ ରୁଗଣଶିଳ୍ପ ! ପ୍ରତ୍ୟକ୍ଷ ପଳପ୍ରଦ ! !
ଡାକ୍ତର ମେଜର ସାହେବଙ୍କର ଅବସ୍ଥା-ସେହି
“ ଇଲେକ୍ଟ୍ରୋ ସାଲ୍‌ସା ”
ରୁଷ ସରକ୍ଷିମେନ୍‌ସଙ୍କର ଅନନ୍ଦ ଅନୁସାରେ
ରେଜିଷ୍ଟ୍ରେସ୍ କର ।
ବହୁ ପଦ୍ଧତି ! ବିଶେଷ ପ୍ରଶଂସିତ ! ! !
ଅତି ଓ ଅତିପିତ ।

ଅତି ଦାହାରକୁ ଅପ୍ରାୟୀ ଗୁଣବଶିଷ୍ଟ ଦେଖି
ବା ବିଲଗ୍ନ ସାଲ୍‌ସା ପ୍ରକୃତ କୌଶଳି ପ୍ରକାର
ଉତ୍କଳ ସେବକ କରିବାକୁ ଦେବ ନାହିଁ । ଅତି
ଦାହାରକୁ ସେବନ ସହଜା ସେବନ କରିବାକୁ
ଦେବ ନାହିଁ । ସେଦେହ—

ଇଲେକ୍ଟ୍ରୋ ସାଲ୍‌ସା :—ନିଜ ଗୁଣରେ
ଚିକିତ୍ସା କରଣର ସର୍ବୋଚ୍ଚ ପ୍ରାପ୍ତ ଅଧିକାର
କରିଅଛୁ ।

ଇଲେକ୍ଟ୍ରୋ ସାଲ୍‌ସା :—ପ୍ରତ୍ୟକ୍ଷ ସେହିପ
ଦକାର, ଟିକି ବିକ୍ରୟ ଦେଉଅଛୁ ଦେଖ ବିଦେ
ସରୁ ସେହିପରି ଗୁଣୀ ଅହାରକ ସୁଖାଦିପକ୍ଷ
ଲକ୍ଷ୍ୟ କରୁଅଛୁ ।

ଇଲେକ୍ଟ୍ରୋ ସାଲ୍‌ସା :—ଦକୋଇକିତ ଉପା-
ପୂର୍ବେ, ବୈଜ୍ଞାନିକ ପ୍ରକରଣରେ ବୈଦ୍ୟୁତିକ-
ଶକ୍ତି ସହାୟନେ ପ୍ରସୂତ ହୋଇଥିବାରୁ ଏହାର
ବିକ୍ର ଉତ୍କଳ ବିକ୍ରୟ ଦେଖରେ ସର୍ବ ଶରୀର
ସଂଶାସକ ହୋଇପରେ ଏକ ଦାହାର ଅଭ୍ୟାସ-
କାରକା ଶକ୍ତି ଗୁଣରୁ ସଙ୍ଗେ ସେବନ ପ୍ରକ-
ଳତା ଶକ୍ତି ଦମନ କରିବ ଏକ ୨୧ ମାତ୍ରା
ସେବକ ମାତ୍ରେ ସେବୋପସମ ସୁଚିତତା ଅନୁଭବ
କରାଯାଏ, ପୁଣି ୩୪ ସପ୍ତାହ ମଧ୍ୟରେ ସେବନ
ମୂଳ ପର୍ଯ୍ୟନ୍ତ ଉପାଦାନ କରି ନବ ସାମ୍ରା, ନବ
ବିସ୍ତାହ ଓ ଚକ ଚଳେବକ ପ୍ରାପ୍ତ ହବକିଦେ,
ସୌବନ ଦାଲୋଚକ ବଳ ସାଧ୍ୟ ସୁଖି
ପେଇ ଅସେ ।

ଇଲେକ୍ଟ୍ରୋ ସାଲ୍‌ସା :—ବ୍ୟକ୍ତ କୁଟ୍ତିସ
ବକର୍ଷିମେନ୍‌ସଙ୍କ ଗଳ୍ପରେ ପ୍ରଚଳିତ ଓ ବିଜ୍ଞପିତ
ଦେହପ୍ରକାର ସୁଦେଶୀ ବି ବିଦେଶୀ ସକଳ

ପ୍ରକାର ସାଲ୍‌ସା, ସକଳ ପ୍ରକାର ଉତ୍କଳ ଉପିମ
ଓ ଅପ୍ରାୟୀ ଗୁଣବଶିଷ୍ଟ ଅର୍ଥାତ୍ ସେବକ ଡାକ
ରଖେ କରୁ—

ଇଲେକ୍ଟ୍ରୋ ସାଲ୍‌ସା ।—ବୈଦ୍ୟୁତିକ ଶକ୍ତି
ପ୍ରକାରରୁ ସେବନ ସମ୍ପୂର୍ଣ୍ଣ ଅଭ୍ୟାସ କରିବ ଏ
କଦାପି ସୁବକ୍ରମଣ କରେ ନାହିଁ । ବହୁ ପଦ୍ଧତୀ
ଓ ବୁଝା ଦର୍ଶନ ପଲେ ଏହା ପ୍ରକୃତ ହୋଇ-
ଅଛି । ପୁଣି ଏହି ପ୍ରାୟୀ ଅଭ୍ୟାସକାରକା ଗୁଣ
ସୁବାରୁହିଁ ଏହି ଅଭ୍ୟାସ କାଳ ମଧ୍ୟରେ ଏହି
ଉତ୍କଳସିଦ୍ଧିକ ଗଳ୍ୟରେ ଏପରି ଉଚ୍ଚ ସୁବ
ଅଧିକାର କରିଅଛୁ ସେଉଁଠାକୁ ଥରେ ଉତ୍କଳ
ପ୍ରୋବକ ଦେଉଅଛୁ ସେଠା ଅଧିକାସିମାନେ
“ ଇଲେକ୍ଟ୍ରୋ ସାଲ୍‌ସା ” ପକ୍ଷପାତ୍ର ହୋଇ
ବାଉମାର ଉଚ୍ଚତମ ଉତ୍କଳ ପଠାଯାଏ ପକ୍ଷ
ଲେଖୁଅଛୁ । ବହୁ ଦାହାରକାଳରେ ଉପ-
ସୁକ୍ତି ସେବିକୁ ଏହି ସାଲ୍‌ସା ବ୍ୟବସ୍ଥା କର
କାରୁଅଛୁ । ଅସିୟା, ଇଉରୋପ, ଅମେରିକା,
ଅପ୍ରାୟୀ ମହାଦେଶର ଲକ୍ଷ୍ୟ ଲେଖେ ପ୍ରତ୍ୟକ୍ଷ
ବ୍ୟବହାର କରୁଅଛୁ । ଗୁରତର ଲୁଗାବଦାସୀ
କୃଷକଠାରୁ ମୁକ୍ତିଧାରଣ ସଜା ମଧ୍ୟ ସମସ୍ତେ
ସମାନ ଅଦରର ସହକ ଗ୍ରହଣ କରୁଅଛୁ ।
ଇଲେକ୍ଟ୍ରୋ ସାଲ୍‌ସା ସତ୍ୟ ସେପରି ବୁଝା
କରୁ କରିବାକୁ ଗୁଣବଶରେ— ଶୁଦ୍ଧଦୃଷ୍ଟିରେ
ଅବସ୍ଥା ହୋଇଅଛି ! ! ! ବାସ୍ତବିକ ଏରୂପ
ସମଲତା ଏରୂପ ଅଭ୍ୟାସକାରକା ଏରୂପ
ଅଲୌକିକତା ଉତ୍କଳ ଏକାଧାରେ ଏବେ ଅଧିକ
ଗୁଣବଶିଷ୍ଟ ଇତିପୂର୍ବେ ସୃଷ୍ଟ ହୋଇ ନାହିଁ ।

ଇଲେକ୍ଟ୍ରୋ ସାଲ୍‌ସା ।—ଦୃଷ୍ଟିରୁ ଶୋଧକ
କରିବାକୁ, ନୂତନ ରକ୍ତଚକ୍ରକା ସୃଷ୍ଟି କରିବାକୁ
ବାଚ, ପକ୍ଷାବାଚ, କଠିବାଚ, ଅସୁବଶିଷ୍ଟ ପଲକା
କୁଣ୍ଠେଇ ହୋଇ ପଲ୍ଲ ଉଠିବା, କୁଣ୍ଠିଅଣ, ହିଲ
ରକ୍ତ ଓ ପାବର ଦା, ନାଳ ଓ ଦାକ୍ତର ଦା
ଦେହରେ ବା ଦସ୍ତ ଓ ପଦ ଚଳରେ ପାସ
ଉଚ୍ଚତମ-ସାଦା ବା କଳା ଚିତ୍ର, ଧକଳ କୁଣ୍ଠ-
ସେବନ ପ୍ରାୟୀବସ୍ତ୍ରା ଇତ୍ୟାଦି ରକ୍ତସମ୍ପଦାୟ
ସର୍ବପ୍ରକାର ପାତ୍ରା ଓ ଉପପର୍ତ୍ତ ଏକ ଚର୍ଚ୍ଚିତ
କଷ୍ଟଦାୟକ ଯନ୍ତ୍ରଣାକ ସୁଖି ପାସ ଓ ଗରମ-
ବିଷର ଜଳ ନାଶ କରିବାକୁ ଏହାପରି ପ୍ରାୟୀ
ଅଭ୍ୟାସକର ଉତ୍କଳ ଦ୍ୱିତୀୟ ନାହିଁ ।

ଇଲେକ୍ଟ୍ରୋ ସାଲ୍‌ସା ।—ଚଳେ ଶୁକ୍ତ ପାଦ
କରିବାକୁ ଗୁଣବଶିଷ୍ଟ ସ୍ନେହସୁକ୍ତ କରିବାକୁ—
ଦ୍ରାଘପ୍ରାପ୍ତ ସାଧ୍ୟର ପରମାଣ ବୃଦ୍ଧି କରିବାକୁ—
ସ୍ତ୍ରୀ ସହବାସରେ ସମତା କରାଇବାକୁ— ଚଥା
ସାବଜାୟ ଶୁକ୍ରବ୍ୟାଧି— ଅର୍ଥାତ୍—ମେହ, ପ୍ରମେହ,
ଶୁକ୍ରମେହ, ଆତ୍ମ ଦୌର୍ବଲ୍ୟ, ବହୁ ମୁକ୍ତି, ବାଉମାର
ଅଧିକ ବା ଅଳ୍ପ ପ୍ରାୟୀ ଦେବା, ମେହବାଚ,
ପ୍ରାୟୀ ଜଳବା, ଲୁଗାରେ ଦାକ ପଡ଼ିବା, ମୁକ୍ତି
କାଳରୁ ଶୁକ୍ର ବା ପକ୍ଷ-ଚକ୍ତି ପଡ଼ିବା, ସ୍ୱପ୍ନଦୋଷ,

ପ୍ରସ୍ତାବ ସହଜ ବା ପଲେ-ଦୃଶ୍ୟ ବା ଅଦୃଶ୍ୟ ଶୁଣି
ସମ୍ଭବ, କିମ୍ବା ମନ ବେଗରେ ବାସ୍ତବ ନିର୍ଣ୍ଣୟ
କରୁଥିବାରୁ ବା ଅଗଭୀର ସଦ୍‌ବ୍ୟାପୀ ଦେହ ସ୍ୱଚ୍ଛ-
ଶୁଦ୍ଧି ସ୍ନାନ, ମୁଣ୍ଡ ଶୁଣ୍ଠାଦି, ଚର୍ଚ୍ଚିତ ଅଭିଭାବ,
ନିର୍ଦ୍ଦିଷ୍ଟ ପିତ୍ତକା, ଚନ୍ଦ୍ରା ଚରୁବାରୁ ଅପମର୍ତ୍ତତା,
ସାମାନ୍ୟ ସଦ୍‌ବ୍ୟାପୀ ବା ଉତ୍ତୋଳନା ମାତ୍ର ଶୁଦ୍ଧ
ସ୍ୱଚ୍ଛ ଚେକା ଲିଫାଫା ସାବଧାନ ଶୁଦ୍ଧକାରୀ
ବ୍ୟାଧି; ଲକ୍ଷଣ ଓ ଉପଶମନ ସମ୍ବନ୍ଧେ ଧ୍ୟାନ
କରୁବାରୁ ଅବ୍ୟର୍ଥ ଓ ଅସମ୍ଭବ ।

ଇଲେକ୍ଟ୍ରୋ ସାଇସା :—ଉତ୍କଳାକଳ ପ୍ରତାପ

କରବା ବାହୁଲ୍ୟ, ଥରେ ଉପକ୍ଷା କର ଦେଖ ।
ସଙ୍ଗେ ଶୁଦ୍ଧମଳ ପଳନ । କ୍ରମା ଦୁର୍ଭି ହେବ ।
ହୋଇ ସୁରକ୍ଷାର ହେବ । କେତେବେଳେ ଦୁର୍ଗୁଣ ବଳ
ସମ୍ଭାରିବ ହେବ, ପୁଣି ଦୁର୍ଗଳ ଜପ ଲାଗି ଦେବ
ସକଳ-ଦୁଷ୍ଟ ସୁଖ ଓ ନୀତିମୁକ୍ତି ଦେବ । ପରାକର
ଓଜନ କ୍ରମେ ବଢ଼ୁଥିବ ।

ଇଲେକ୍ଟ୍ରୋ ସାଇସା :—ସହଜ କୌଶଳ

ପ୍ରତାପ ହୋଇ ଦୁର୍ଗଳ ସଂସ୍ୱର ନାହିଁ । ସପ୍ତ,
ଅସପ୍ତ ଅକାଳ କୃତ ସମସ୍ତେ ସକଳ ଅନୁଗ୍ରାହେ
ସକଳ ସମୟରେ ସେବନ କର ଶାନ୍ତି, ଅଥଚ
କୌଶଳୀ ଚିତିନ କ୍ରମରେ ଅବଳ ହୋଇ
ଇହାରାକୁ ହୁଏ ନାହିଁ ।

ଶିଖେତ୍ରସ୍ତୁତ୍ୟ :—ସୁଖା କ୍ରମରେ ଦକ୍ଷ କ୍ରମ
କର ନାହିଁ ! ଅପାର ଅକ୍ରମର ପୂର୍ଣ୍ଣ ବିଜ୍ଞାପିତ
ଉପକାର-ସେବନରେ କୌଶଳୀ ପଳ ନାହିଁ !!

“ଇଲେକ୍ଟ୍ରୋ ସାଇସା” କ୍ରମ ସେବନ

ପ୍ରକୃତ ଉପକାରୀ ସେବକରୁ ହୋଇବ ବେଳା ମୂକ୍ତା
ଅଜ୍ଞାନ ଏ ଦୈବକ୍ରମ ହୋଇ ନାହିଁ ତାହାର ବହୁ
ଦୁଃଖାନ୍ତ-ବହୁ ପ୍ରଶଂସାପତ୍ର-ବହୁ ପ୍ରମାଣ ସୁପ୍ରକା-
ନାକରେ ଶିଖା ଦେଉଅଛି । ଶାନ୍ତି ପ୍ରକାଶିତ ଓ
ବିକ୍ରୟ ହେବା ପ୍ରତ୍ୟେକ ଗ୍ରାହକ ତାହା ପାଇବେ
ନିଜ ଓଠାଗାରୀ ଟେକିଣାପୁସ୍ତକ ଉପକାର ଉପକାର
ମହାଶୁକ୍ଳ-ସେନାଜୀର ଓ ଅବକ୍ଷା ଦୁର୍ବ
ଦେଶଗଣୀ ବେଶିବର ବୃକ୍ଷାର୍ଥ-ପୁଣି ଟେକି
ଗ୍ରାହ ଉପକାର ବ୍ୟକ୍ତିଲିଖିତ-ଦେହ ବ୍ୟା-
ଦର ଉନ୍ନତିମେସକର କ୍ରମମାତ୍ରାକୁ ଅନୁମାନ
କର ହାତପ୍ର ନାନ ଓ ଚିକିତ୍ସା ଚରପ୍ରାଣୀ ରୂପେ
ବେଦନ୍ତଶ୍ରୀ ହରସାଇଅଛି ଅକ୍ଷୟରେ ଟେକିଣା-
ପଥ ଚିକିତ୍ସା କେବଳ “ସେକ୍ଟର-କରିତକା”
ଲେଖିଲେ ଶୁଦ୍ଧ ଶାନ୍ତି ତାହା ଅତି ଅଧିକରେ
ପ୍ରଦୁଃଖ ।

ଇଲେକ୍ଟ୍ରୋ ସାଇସାର :—ଅବକ୍ଷା—

ତାକୁ ଛାଡ଼ି ମେକର ଏମ୍, ଏ, ଏମ୍, ଇ,
ଇଲେକ୍ଟ୍ରୋକ୍ରମ, ଇଲେକ୍ଟ୍ରୋ ଅବକ୍ଷାକା । ଉପକ-
ରଣ ଏକମାତ୍ର ଏକେକ୍ଷା ଓ ପ୍ରାଣିଗ୍ରାହ;—
“ଉପକ୍ରମ, ମେକର ଏଣୁ ହୋମାଜା,” କରୁକା
ଠିକ୍ ଏହାର ସମ୍ବନ୍ଧେ ଅଧ୍ୟାୟର ବିକଳଣ
ଅନ୍ତ ସୁକ୍ଷ୍ମରେ ଦେଖ

ଏହୁପର ଅଦର୍ଶ “କ୍ରେଡ଼ିମାର୍କ” କେଉଁ
ଠିକିରେ ହଲଗୁ ନାହିଁ ତାହା କୃତ୍ରିମ ଉପକ-
କାରଣିକ; ଏବଂ ସେହି କୃତ୍ରିମକାରୀକୁ ଅଲ-
ଦେଇ ପ୍ରମାଣ କରାଯାଇଲେ ପାଞ୍ଚଦ୍ୱାରା ବକା
ସୁରସ୍ୱାର୍ଥ ହେବେ ।

ଫିକ୍ସେନ୍‌ଡ୍‌ମେଡିକାଲ୍‌ ଲାବୋରାଟୋରି



ପ୍ରମୋଦନୀ ପ୍ରଦେଶ ମେଡିକାଲ୍‌ ଲାବୋରାଟୋରି
ହେମସ୍, ମେନର ଏମ୍, ଏମ୍, ଇ, ଏକେଡେମି ସ୍‌ଟ୍ରେଟ୍‌ :-

“ଇଲେକ୍ଟ୍ରୋ ସାଇସା”



ଏହାର ଏକପ୍ରକାର ପ୍ରମାଣ ଉପକାର ହେଉଛି
ଅବକ୍ଷା ଦେଇ ନାହିଁ । ଏହାର ସ୍ୱର ଚରଣ, ନିର୍ଦ୍ଦାୟକ
କର, ଶକ୍ତି ମତ୍ତର ଅକ୍ତ । ସେହିଦେବ କୌଣସି ଉପ-
କ୍ରମେ ଅନୁକ୍ରମ କୁହର ନାହିଁ, କେ ହେଉଥିଲେ ବେଶି
କର ପ୍ରକାଶ ହୋଇ ବୃଦ୍ଧି ସହଜରେ ଏହି ମନୋହର
ସେହି ସେବନେ ପ୍ରକାଶ ।

ଇଲେକ୍ଟ୍ରୋ ସାଇସା;—ଏକକାଳରେ ଉପକାରଣ
ସୁପାକାର ପ୍ରକାରରେ ଉପକାରଣ ସଦ୍‌କାରୀ ଶୁଦ୍ଧ
ମାତ୍ର ଦେଖାଏ ଏହାର ଅକ୍ଷୟ ନିର୍ଦ୍ଦାୟକ ଗାଏ ଏକ
ସ୍ୱଚ୍ଛକର ପ୍ରକାର ହେଉଥିବେ ମତ୍ତର କ୍ରମେ କେନ୍ଦ୍ର
ଅବକାରରେ କୌଣସି ଦୈବ-କୃତ୍ରିମକ୍ରମ ହେଉ
ପା । ଏହାରେ ଏହାର ଦୈନନ୍ଦିନ କ୍ରମେ ଉପକାର
ଅକାରୀକ୍ରମରେ ଉପକାର ହେବେ ।

ଫିକ୍ସେନ୍‌ଡ୍‌ମେଡିକାଲ୍‌ ଲାବୋରାଟୋରି
ଉପକାରଣ କୃତ୍ରିମ ଉପକରେ ଉପକ । ଉପକର
ପ୍ରକାଶ କାରଣ ଉପକରେ ଉପକ ହେଉଥିବେ । ଏହାର ଉପକର
ଏକ୍ର ଶକ୍ତି ମେ ଉପକରେ ସେବନେ ଉପକର ତାହା ସେ
ଅକାରୀକ୍ରମ ଶକ୍ତି ଉପକର ଦେଖ ଦୃଷ୍ଟିରେ ପରି ଦେଖ
କର ।

ଗାନ୍ଧୀଜୀ ଶାନ୍ତର ଉପକର ପ୍ରକାରରେ ଉପକର, ତାହା
ନିର୍ଦ୍ଦାୟକ ଉପକରରେ ଓ ଫାନ୍ ଉପକର ଅବକ୍ରମରେ
ଉପକର ଦୈନନ୍ଦିନ କ୍ରେଡ଼ିମ ମାତ୍ର ହେଉ ଅବକ୍ରମରେ
କୃତ୍ରିମ ହେବ ଏକ ସଦ୍‌କାରୀରେ ଉପକ ଓ ପ୍ରମ ସମ୍ଭାଷ୍ୟ
ଗାନ୍ଧୀଜୀ ପ୍ରକାର ହୁଏ । ପ୍ରତି ଦେଖ ଦୃଷ୍ଟାନ୍ତ ହେଉ ଏହା
କ୍ରେଡ଼ିମ ସମାଧି ଅବକାରରେ ଉପକା ପ୍ରକାରରେ
ମତ୍ତର ଉପକାର ଓ ଦୈନନ୍ଦିନ ଦେଖ ଦୃଷ୍ଟାନ୍ତ । ମାତ୍ର
ଫିକ୍ସେନ୍‌ଡ୍‌ମେଡିକାଲ୍‌ ଲାବୋରାଟୋରିରେ ପ୍ରକାର ହେଉ
ନ ଉପକର ପ୍ରକାର କରା ହୋଇ
ନ ଉପକର ପ୍ରକାର ପ୍ରକାର ହେଉ ଏହାର କୌଣସି

ଫିକ୍ସେନ୍‌ଡ୍‌ମେଡିକାଲ୍‌ ଲାବୋରାଟୋରିରେ ଉପକାରଣ
ପ୍ରକାର ଦୈନନ୍ଦିନ ଉପକାରଣ ହେଉ ଏହାର ପ୍ରକାର
ଉପକାରଣ ଏକ ଦୈନନ୍ଦିନ ଉପକାରଣ ହେଉ ଏହାର ପ୍ରକାର
ଫିକ୍ସେନ୍‌ଡ୍‌ମେଡିକାଲ୍‌ ଲାବୋରାଟୋରିରେ ଉପକାରଣ
ପ୍ରକାର ଦୈନନ୍ଦିନ ଉପକାରଣ ହେଉ ଏହାର ପ୍ରକାର
ଫିକ୍ସେନ୍‌ଡ୍‌ମେଡିକାଲ୍‌ ଲାବୋରାଟୋରିରେ ଉପକାରଣ
ପ୍ରକାର ଦୈନନ୍ଦିନ ଉପକାରଣ ହେଉ ଏହାର ପ୍ରକାର
ଫିକ୍ସେନ୍‌ଡ୍‌ମେଡିକାଲ୍‌ ଲାବୋରାଟୋରିରେ ଉପକାରଣ
ପ୍ରକାର ଦୈନନ୍ଦିନ ଉପକାରଣ ହେଉ ଏହାର ପ୍ରକାର
ଫିକ୍ସେନ୍‌ଡ୍‌ମେଡିକାଲ୍‌ ଲାବୋରାଟୋରିରେ ଉପକାରଣ
ପ୍ରକାର ଦୈନନ୍ଦିନ ଉପକାରଣ ହେଉ ଏହାର ପ୍ରକାର

ଫିକ୍ସେନ୍‌ଡ୍‌ମେଡିକାଲ୍‌ ଲାବୋରାଟୋରିରେ ଉପକାରଣ
ପ୍ରକାର ଦୈନନ୍ଦିନ ଉପକାରଣ ହେଉ ଏହାର ପ୍ରକାର
ଫିକ୍ସେନ୍‌ଡ୍‌ମେଡିକାଲ୍‌ ଲାବୋରାଟୋରିରେ ଉପକାରଣ
ପ୍ରକାର ଦୈନନ୍ଦିନ ଉପକାରଣ ହେଉ ଏହାର ପ୍ରକାର
ଫିକ୍ସେନ୍‌ଡ୍‌ମେଡିକାଲ୍‌ ଲାବୋରାଟୋରିରେ ଉପକାରଣ
ପ୍ରକାର ଦୈନନ୍ଦିନ ଉପକାରଣ ହେଉ ଏହାର ପ୍ରକାର
ଫିକ୍ସେନ୍‌ଡ୍‌ମେଡିକାଲ୍‌ ଲାବୋରାଟୋରିରେ ଉପକାରଣ
ପ୍ରକାର ଦୈନନ୍ଦିନ ଉପକାରଣ ହେଉ ଏହାର ପ୍ରକାର
ଫିକ୍ସେନ୍‌ଡ୍‌ମେଡିକାଲ୍‌ ଲାବୋରାଟୋରିରେ ଉପକାରଣ
ପ୍ରକାର ଦୈନନ୍ଦିନ ଉପକାରଣ ହେଉ ଏହାର ପ୍ରକାର

ଫିକ୍ସେନ୍‌ଡ୍‌ମେଡିକାଲ୍‌ ଲାବୋରାଟୋରିରେ ଉପକାରଣ
ପ୍ରକାର ଦୈନନ୍ଦିନ ଉପକାରଣ ହେଉ ଏହାର ପ୍ରକାର
ଫିକ୍ସେନ୍‌ଡ୍‌ମେଡିକାଲ୍‌ ଲାବୋରାଟୋରିରେ ଉପକାରଣ
ପ୍ରକାର ଦୈନନ୍ଦିନ ଉପକାରଣ ହେଉ ଏହାର ପ୍ରକାର
ଫିକ୍ସେନ୍‌ଡ୍‌ମେଡିକାଲ୍‌ ଲାବୋରାଟୋରିରେ ଉପକାରଣ
ପ୍ରକାର ଦୈନନ୍ଦିନ ଉପକାରଣ ହେଉ ଏହାର ପ୍ରକାର
ଫିକ୍ସେନ୍‌ଡ୍‌ମେଡିକାଲ୍‌ ଲାବୋରାଟୋରିରେ ଉପକାରଣ
ପ୍ରକାର ଦୈନନ୍ଦିନ ଉପକାରଣ ହେଉ ଏହାର ପ୍ରକାର
ଫିକ୍ସେନ୍‌ଡ୍‌ମେଡିକାଲ୍‌ ଲାବୋରାଟୋରିରେ ଉପକାରଣ
ପ୍ରକାର ଦୈନନ୍ଦିନ ଉପକାରଣ ହେଉ ଏହାର ପ୍ରକାର

W. MAJOR & Co. ଦକ୍ଷିଣ, ମେନର ଏମ୍ ଏମ୍-
Calcutta
TELEGRAPHIC ADDRESS:
"MAJOR" Calcutta

ଫିକ୍ସେନ୍‌ଡ୍‌ମେଡିକାଲ୍‌ ଲାବୋରାଟୋରିରେ ଉପକାରଣ
ପ୍ରକାର ଦୈନନ୍ଦିନ ଉପକାରଣ ହେଉ ଏହାର ପ୍ରକାର
ଫିକ୍ସେନ୍‌ଡ୍‌ମେଡିକାଲ୍‌ ଲାବୋରାଟୋରିରେ ଉପକାରଣ
ପ୍ରକାର ଦୈନନ୍ଦିନ ଉପକାରଣ ହେଉ ଏହାର ପ୍ରକାର
ଫିକ୍ସେନ୍‌ଡ୍‌ମେଡିକାଲ୍‌ ଲାବୋରାଟୋରିରେ ଉପକାରଣ
ପ୍ରକାର ଦୈନନ୍ଦିନ ଉପକାରଣ ହେଉ ଏହାର ପ୍ରକାର
ଫିକ୍ସେନ୍‌ଡ୍‌ମେଡିକାଲ୍‌ ଲାବୋରାଟୋରିରେ ଉପକାରଣ
ପ୍ରକାର ଦୈନନ୍ଦିନ ଉପକାରଣ ହେଉ ଏହାର ପ୍ରକାର
ଫିକ୍ସେନ୍‌ଡ୍‌ମେଡିକାଲ୍‌ ଲାବୋରାଟୋରିରେ ଉପକାରଣ
ପ୍ରକାର ଦୈନନ୍ଦିନ ଉପକାରଣ ହେଉ ଏହାର ପ୍ରକାର

ବିଜ୍ଞାପନ ।

ଅତି ଦାଦାରିତ୍ୱ ଅପ୍ରାପ୍ତୀ ଗୁଣବତ୍ତ୍ୱ ସାଧନା ପ୍ରଭୃତି ଔଷଧ ସେବନ ଦ୍ୱାରା ଅର୍ଥବ୍ୟୟ କରବାକୁ ହେବ ନାହିଁ ।
ଡକ୍ଟରା ଜଗତର ନୂତନ ଅବିଷୟ !

ଡ୍ୟାନଜିନ ।

ହୃଦୟ ପ୍ରାଣର ଏକମାତ୍ର ଅପା !!

ଡାକ୍ତର ଜେ, ଗୀ, ମାଟିନ ସାହେବଙ୍କ ଅବିଷୟ
ଜଗତ ପ୍ରସିଦ୍ଧ, ଅତ୍ୟନ୍ତ ଗୁଣବତ୍ତ୍ୱ ଓ ପ୍ରତ୍ୟକ୍ଷ
ଫଳପ୍ରଦ ସେହି—

DANZIN

ହୃଦୟ ଶକ୍ତିମେଣ୍ଡର ଅତ୍ୟନ୍ତ ଅନୁରାଗୀ
ଲେକ୍ତ୍ରୋଲାଇଟ ।

ଲୋକନର ଗ୍ରୀଷ୍ମ ପ୍ରଧାନ ଦେଶ, ସେଥି ନିମନ୍ତେ ଅତ୍ୟନ୍ତ ବ୍ୟୟପାତ୍ର ଏକଦେଶବାସୀମାନଙ୍କ ଲକ୍ଷ୍ୟ ଗୁଣବତ୍ତ୍ୱ ହିସାବେ ହୁଏ ଏବଂ ତାହାର
ପ୍ରଭାବମ ଫଳରେ ଆଲର୍ଜିକାଲ୍ୟ, ମେଡ, ପ୍ରମେହ, ଶୁକ୍ରାକାରଣ୍ୟ, ରକ୍ତକୃଷ୍ଣ, ଯାକଦ ବଦଳ, ଏମନ୍ତ ବ ରୁଷ୍ଟିଭେନ ପର୍ଯ୍ୟନ୍ତ ହୋଇ ଦୁଇ
ମାନବଜୀବନକୁ ଅପାର ଓ ଅନର୍ଯ୍ୟ ବର ପଦାଏ, ଏହି ସଦଳ ସେନ ବଦଳରୁ ଲୋକବାସୀମାନଙ୍କ ଲୁକାଳ ନିମନ୍ତେ "ଡ୍ୟାନଜିନ" ଅବିଷୟ
ହେବାର ପୂର୍ବରୁ ପ୍ରଭୃତି ଫଳଦାୟକ ଔଷଧ ପ୍ରଭୃତିର ଚୌକିର ପଦସ୍ତ୍ରା ଶାଢ଼ରେ ଅବିଷୟ ହୋଇ ନ ଥିଲା । ସେଥି ନିମନ୍ତେ ଡାକ୍ତର ମାଟିନ
ସାହେବ ଫର୍ଦିନାଣ୍ଡାଲ୍ୟା ଅପାଧାରଣ ଡେପୁଟି ଓ ଅଧ୍ୟକ୍ଷ ଓ ଅନୁପ ଅର୍ଥ ବ୍ୟୟଦାତା ଏବଂ ଅନୁପଦାନର ଫଳରେ ଦର୍ଶନ ଅନେକଦା
ପାଦ୍ୟ ପ୍ରଦେଶକାଳ ଦେହେଶକ୍ରମ ଲକା ଓ ଗୁଣ ଲକ୍ଷ୍ୟାସପତ୍ର ହୃଦୟ ଶକ୍ତିମେଣ୍ଡର ଫାର୍ମାକୋପାସୀର ଅନୁମୋଦନ ଅନୁରଣ, ପ୍ରକୃତି
ଓ ଡାକ୍ତରୀନା ପ୍ରଭୃତି ଦେହେଶି ପ୍ରକୃତି ଗୁଣ ପରାସାରକ ଓ ଗୁଣ ଦୂର୍ବଳତର ଔଷଧର ସଂଗ୍ରହରେ ନୂତନ ଗୁଣାୟନ ପ୍ରକୃତିର ପାରଲୋକପତ
ସମ୍ପର୍କ ସାହାଯ୍ୟରେ ଏହି ମହାଶକ୍ତିଶାଳୀ ଔଷଧ "ଡ୍ୟାନଜିନ" ଅବିଷୟ ହୋଇ ଲୋକବାସୀମାନଙ୍କର ମହାନ ଅଭାବ ଦୂରୀକୃତ ହୋଇଗଲା ।
ସେବେ ହୁଏ ମନେ କରଥାଅ ହୁଏ ସେନ ଅପାଧ୍ୟ ସହ ହୁଏ ପଦସ୍ତ୍ର ହୁଏ ଅଭେଦ୍ୟ ଦରଦାକୁ ନୈରଣ୍ୟ ଦରଦାକୁ ସେବେ ହୁଏ
ହୃଦୟ ପ୍ରଭୃତି ବରପ୍ରଦାତା ଔଷଧ ମେବନ ଦ୍ୱାରା ଶାବଦରେ ହୃଦୟ ହୋଇଥାଅ, ତଥାପି ହୁଏ ବହୁଅଛି ଜୀବନରେ ନୈରଣ୍ୟ ହୁଏ ନାହିଁ ।
ଥରେ ଏହି ମହାଶକ୍ତି "ଡ୍ୟାନଜିନ" ସେବନ ଦ୍ୱାରା ଦେଶ ସଙ୍ଗେ ଗୁଣବତ୍ତ୍ୱ ଫଳନ । ନିଜାକ ଦେହରେ ପୁନର୍ବସୁ ନୂତନ ଜୀବନ ପାଇବ ।
ଅତ୍ୟନ୍ତଶକ୍ତିର ପୁନର୍ବସୁ କାର୍ଯ୍ୟକ୍ରମ ହେବ !! ଅଦେହର ଆରଣ୍ୟ ଅତି ପାତ୍ର ଓ ଗରମୀର ବସ ପ୍ରାଣରେ ପ୍ରକୃତିର ଦେହ ତାହା ପ୍ରକୃ
ତାହିରେ ଦୂରକୁ ହୁଏ ନାହିଁ । ବନ୍ଧୁ ପ୍ରାୟ ଅତି ଶକ୍ତି ଦେଲେ ସାଧାରଣଙ୍କର ସେ ହୃଦୟ "ଡ୍ୟାନଜିନ" ଏହାବେଳେ ଦୂରକୁ ଦୂରଦେଶଅଛି ।
ଡ୍ୟାନଜିନର ଅତି ଗୋଟିଏ ଅପାଧାରଣ ସକ୍ତି ଏହି ଯେ ମନ ଗୁଣ ଓ ବର୍ମ ସହତ ପାତ୍ର ନୈର ଦରଦେଶର ହୃଦୟ ଦେଖାଯାଏ । ସାଧ୍ୟ—ସେବ
ଗୁଣ ରଖେ । ଡ୍ୟାନଜିନ ସେବ ଗୁଣ ରଖେ ନାହିଁ, ସମ୍ପୂର୍ଣ୍ଣ ଅଭେଦ୍ୟ କରେ ଥରେ ଅଭେଦ୍ୟ ଦେଲେ ଅତି ପୁନର୍ବସନ ହେବ ନାହିଁ । ସାଧ୍ୟର
ଗୁଣ ଅପ୍ରାପ୍ତୀ । ଡ୍ୟାନଜିନ ଗୁଣ ପ୍ରାପ୍ତୀ ।

ଡ୍ୟାନଜିନ—ମଦ, ପିମ୍ପ, ହୃଦୟ, ମାର୍ଜାଣା ପ୍ରଭୃତି ଚୌକିର ପ୍ରଦାନ ମାତ୍ରଦୂର୍ୟ ବା ହୃଦୟ ପଦାର୍ଥର ନାଶନ ନାହିଁ ।
ତଥାପି ଏହାର ଏକ ଅତ୍ୟନ୍ତ ଗୁଣ ଏହି ଯେ ଔଷଧ ସେବନର ନିମନ୍ତେ ପଦେ ମନ ପ୍ରସନ୍ନ ହୁଏ, ସହଜ ହୁଏ ହୁଏ, ମୁଖା ଦୂର୍ବଳତରେ, ଦୋଷ
ପ୍ରସାର କରେ, ଡ୍ୟାନଜିନ—ଲୋକାଲ୍ ପ୍ରାୟ, ସଦୃଶପ୍ରକୃତି, ଡ୍ୟାନଜିନ ସେବନରେ ଚୌକିର ପ୍ରଦାନ ବନା ନିୟମ ନି ସ୍ତରୀର ସଦଳ ବ୍ରହ୍ମରେ
ଓ ସଦଳ ଅବସ୍ଥାରେ ଅପାଳ ବୁଦ୍ଧ ବଳତା ନିର୍ଦ୍ଦିଷ୍ଟରେ ସେବନ ଦ୍ୱାରା ପାରିବ । ସେଥି ନିମନ୍ତେ ଏହା ଦରଦୂର୍ୟ ଦୂର ଓ ଦର ଦେବନ ଜୀବନ ।

ଡ୍ୟାନଜିନରେ କି କି ସେବ ଅଭେଦ୍ୟ ହୁଏ ?
୧ । ମେଡ ସମ୍ପର୍କୀୟ ଯାତ୍ରା ଓ ଶ୍ଳୀ ବ୍ୟାଧି; ୨ । ଗରମୀ ଓ ଯାକଦ ଦୂରତ ଗୁଣ ସମ୍ପର୍କୀୟ ଯାତ୍ରା; ୩ । ବାତ ସମ୍ପର୍କୀୟ ଯାତ୍ରା ।
ମେଡ ସମ୍ପର୍କୀୟ ଯାତ୍ରା—ଅଥା—ମେଡ, ପ୍ରମେହ, ସମ୍ପୂର୍ଣ୍ଣ ଆକ୍ତି ନିର୍ଦ୍ଦିଷ୍ଟ ବା ରକ୍ତ ନିର୍ଦ୍ଦିଷ୍ଟ ଦେହା, ମୁକ୍ତମୁକ୍ତି ପ୍ରାୟକର ବେନ, ପ୍ରମୁଦର
କ୍ରାନ୍ତା, ପ୍ରସବ ପ୍ରକୃତି ବା ପରେ ମୁକାପର ପଦାର୍ଥ ବାହାର ଦେହା । ଶ୍ଳୀରେ ଦର୍ଶନ ବା ସ୍ତରରେ ରୋଗପାତ, ଅର୍ଥାତ୍ ଗୁଣର ବରଜନା, ସ୍ତ୍ରୀ-
ଦୋଷ ଓ ବରଜନି ମୁଗ୍ଧ୍ୟର, ମୁଗ୍ଧ୍ୟର, ଗୁଣରୁ ଲୁଗ, ତନ୍ତୁ କ୍ରାନ୍ତା, ତନ୍ତୁ ଲକ୍ଷପଦ୍ୟା, ଦାତଗୋକ୍ରମଦ୍ୟା, ଗୁଣର ପ୍ରକୃତି ଦ୍ରାବ, ଆକ୍ତି
ଦୈବିକ୍ୟ, ଦୋଷ ବାଦ୍ୟ, ସ୍ତ୍ରୀମାଦ୍ୟ, ଅତ୍ୟନ୍ତ ଲକ୍ୟାଦ । ଶ୍ଳୀବ୍ୟାଧି—ରକ୍ତ ବା ଦେହ ପ୍ରଦର, ଅଭ୍ୟୁକ୍ତି ରକ୍ତ ପ୍ରାତ, ବହୁକର, ବ୍ରହ୍ମକର
ସେବରେ ବେଦନା ଓ ବରଜନା ଲକ୍ୟାଦ । — ରକ୍ତ ସମ୍ପର୍କୀୟ ଯାତ୍ରା, ଅଥା । — ଗରମୀ ଓ ବରଜନ ପାତ୍ର ବ୍ୟବହାର ପ୍ରସନ୍ନ ସଦାଗେ ଯା ଓ
ଦକା ଦାକ, ଦାକ ଓ ବୋକ୍ତର ବରଜୁ ଲକ୍ୟା ଲୁଗା, ମୁଗ୍ଧ୍ୟ ଦେଶ ଲୁଗପଦ୍ୟା, ମୁଗ୍ଧ୍ୟେ ଓ ନାକରତରେ ବା, ବାଗି ବା, ପଦ୍ୟା, ନାକର
କାର୍ତ୍ତ, ଲକ୍ୟର, ନାହିଁ ଲୁଗ୍ତ ଅ ଓ ଏମନ୍ତ ବ ରୁଷ୍ଟି ପର୍ଯ୍ୟନ୍ତ ଅଭେଦ୍ୟ ହୋଇଅଛି । ବାତ ସମ୍ପର୍କୀୟ ଯାତ୍ରା । — ଯାତ୍ରାରେ ବେଦନା ସମସ୍ତ ପଦ୍ୟର
ଦରଦୂର୍ୟ ବରଜା, ଦାକ ଓ ବୋକ୍ତ ସୁକ୍ୟା, ଅଥା ଓ ପିଠିର ବେଦନା ଲକ୍ୟାଦ । ଡ୍ୟାନଜିନ—ସମ୍ପୂର୍ଣ୍ଣ ସକ୍ତରେ ଦୈବତ ଏବଂ ବା ଦୁଇ ମାତ୍ର
ସେବନ ହେଲେ ମନ ତନ୍ତୁ ହୁଏ, ସର୍ବଭର ଦୂରତ ରକ୍ତ ଦୂର ଦୂର ରକ୍ତ ବରଜା ସୁକ୍ତି ଦେଲେ ଓ ସକ୍ତର ସଦଳ ଓ ଦାକ୍ରମସକ୍ତ ହୁଏ ।

ଲୁଗା ପ୍ରକୃତି ଗୋଟିଏ ଟ ୧ । ୧ ଗୋଟିଏ ଟ ୨ ବା ୩ ଓ ୧୨ ଗୋଟିଏ ଟ ୧୨ ବା ୧୩ ଓ ୧୪ ଗୋଟିଏ ଟ ୧୫ ବା ୧୬ ଟାକୁ
ଗୋଟିଏ ଟ ୧୭ । ଅଥା, ୧୮ ଟାକୁ ୧୯ ଗୋଟିଏ ଟ ୨୦ ଅଥା ।

ସେବ ଏକେନ୍ଦ୍ରି—ରକ୍ତ, ବର୍ମ, ପିଲେନ, ଅଦ, ବ, ଡ, ଏଗ୍ ଦୋ
ଦେହ ଅପିଷ—୧ ୧୦ ମୂର ଅପର ଲକ୍ଷ୍ୟର ବେଜ୍ ବରଜନା ବରଜନାର ଗୋଷ୍ଠାପିଷର ଠିକ ସକ୍ତ ଗରେ

୧୪ ଡ୍ୟାନଜିନରେ ପାଦୁର ଆଲୋଗ୍ୟ ।

ଡାକ୍ତର ଜେ, ଗୀ, ମାଟିନଙ୍କର ଅବିଷୟ—ପ୍ରତ୍ୟକ୍ଷ ଫଳପ୍ରଦ ଯାତ୍ରା ଔଷଧ ।
ଡ୍ୟାନଜିନର ପ୍ରଦାନ ଯାତ୍ରା ଦେଲେ ହେଁ ୧୪ ଗୋଟିଏ ଟାକୁ ଅଭେଦ୍ୟ ଦେବ, କ୍ରାନ୍ତା ସଦାଗା ତାହି ପାକଦ ପ୍ରଭୃତି ଚୌକିର
ପ୍ରଦାନ ହୃଦୟ ଦୁର୍ୟ ନାହିଁ । ଲୁଗା ପ୍ରକୃତି ଚୌକିର ୧ ୧୫ ବରଜତ ୧ ୧୬ ଟାକୁ ଏହାକୁ ୧୭ ଚୌକିର ୧ ୧୮
ଡାକ୍ତର ମାଟିନଙ୍କର "ଅଭେଦ୍ୟ ମେଡ"—ଯାକାର ମେ ଚୌକିର ପ୍ରଦାନ ବା ଦେହ ବହୁ ଅଭେଦ୍ୟ ଦେବ ।
ଲୁଗା ପ୍ରକୃତି ଚୌକିର ୧ ୧୯ ବରଜତ ୧ ୨୦ ଟାକୁ ୧ ୨୧ ଟାକୁ ୧ ୨୨ ଚୌକିର ୧ ୨୩
ଏକେନ୍ଦ୍ରି—ଅଦ, ବ, ଗା ଏଗ୍ ଦୋ ୧ ୨୪ ମୂର ଅପର ଲକ୍ଷ୍ୟର ବେଜ୍ ବରଜନା

ଉତ୍କଳ ଡିପିକା

ସାପ୍ତାହିକ ସମ୍ବାଦପତ୍ରିକା

THE UTKAL DIPIKA.

ଶ ୨୨ ବ
୪ ୨୭ ୩୩

CUTTACK, SATURDAY THE 5th July 1902.

ଅଗ୍ନିମ ୫ ୩୯
ପଞ୍ଚାଙ୍ଗେୟ ୫ ୨୯

ବିଜ୍ଞାପନ ।

ଏହାକି ସ୍ୱାଦୁର

ସର୍ବାପେକ୍ଷା ଉଚ୍ଚତମ ହୌଷଧ୍ୟ ।

ଏହାକି ଗୁଣ ଭୁଲନାରେ ମୂଲ୍ୟ ନିଶ୍ଚୟ ଯତ୍ନ ସମାନ୍ୟ ମାତ୍ର, ଏହାର ବ୍ୟାଧି ଉପସମତାପ୍ତ ଗୁଣ ଅତୁଳନୀୟ । ଯେ କୌଣସି ପ୍ରକାର ଏକାନ୍ତ ଯେତେବେଳେ କଟିକ ଯାତୁ ଦେଉ ନା କାହିଁକି ଏହି ଔଷଧ ବ୍ୟବହାରଦ୍ୱାରା କଳା କୁଳା ଯତ୍ନ ଶୀଘ୍ର ସ୍ୱେଦ ସଂପୂର୍ଣ୍ଣ ଅଗ୍ନେୟ ଦେବ । ଶରୀରବର୍ତ୍ତନ ସର୍ବାନ୍ତ ସମ୍ପର୍କକର୍ତ୍ତୃକ ଏହା ଅଗ୍ରହସଦ୍ୱାରା ବ୍ୟବହୃତ ପୁଣି ଶରୀର ଲେକକଦ୍ୱାରା ମୁକ୍ତଦଶରେ ପ୍ରସଂଶିତ । ଏ ଉଚ୍ଚତମ ଯଥାର୍ଥତା ବୁଝିବାକୁ ଦେଲେ ଅଧିକ ମାତ୍ର ପରୀକ୍ଷଣୀୟ ଅଟେ । ସମସ୍ତେଶୀର ଯେତେ ଔଷଧ ବାହାରୁଅଛି ବା ବାହାରୁଅଛି; ଏହି ଔଷଧ ସଙ୍ଗେ ତାହାର ଭୁଲନା ହୁଏ ନାହିଁ ।

ଗୋଟିଏ ତିନାର ମୂଲ୍ୟ ଟ ୧/୮ ରୁ ଅଣା, ଏହାରେ ୭ ରୁ ବା ୯ ବାର ଗୋଟି କେଲେ କେତାର ବିଶେଷ ଲାଭ ଅଛି । ପୁଷ୍କରିଣେ ନାମ, ଗ୍ରୀମ, ତାହାଦର ଜଳୀ ଏବଂ ତାହାର ଦେତେ ଭିନ୍ନା ଔଷଧ ଗୁଣ ଲେଖିଲେ ବ୍ୟବସ୍ଥାପକମାନଙ୍କ ପ୍ରେରଣ ହୁଏ ।

ଏକମାତ୍ର ପ୍ରାପ୍ତସ୍ଥାନ,—
ଶ୍ରୀ ରମତାରତ ସେନ ।
ଦେବ ଉତ୍କଳପ୍ରେସ, ବାଲେଶ୍ୱର

NOTICE.

Wanted a 2nd grade Kanungoe in District Puri on Rs. 20 per month. None need apply who has no experience in Survey and Settlement work and has no knowledge of English. Preference will be given to the candidate who has passed the Entrance Examination of the Calcutta University and the Final survey standard Examination and also the Kanungoeship Examination.

Applications with testimonials will be received by the undersigned up to the 5th July next.

H. C. Banerjia
For Collector

ବିଜ୍ଞାପନ ।

ଏଇଠୁ ଦେଇ ଅଏଣ୍ଟମେଣ୍ଟ ।

ବା

ସାଦୁର ଔଷଧ ।

ଏହି ଔଷଧ ୩ । ୪, ଅଳ ବ୍ୟବହାର କଲେ ଅତି ଅଳ୍ପସମୟ ମଧ୍ୟରେ ଓ ବିନାଜ୍ୱାଳାରେ ସର୍ତ୍ତ ପ୍ରକାର ଯାତୁ ଅଗ୍ନିମ ହୁଏ । ଏଥିରେ ପାରଦ କମ୍ପା ଅନ୍ୟ କୌଣସି ପ୍ରକାର ବିଶାଳ ପଦାର୍ଥ ନାହିଁ, ମୂଲ୍ୟ ପ୍ରତିତରା ଟ ୦/୮ ଅଣା ।

ପ୍ରାପ୍ତସ୍ଥାନ ଏଇକ, ଦେ
ଦୋମିଠିପାସ୍ତକ, ଦାକନ୍ୟ ଔଷଧାଳୟ
ବାଲେଶ୍ୱର ।

ବିଜ୍ଞାପନ ।

ଏତଦ୍ୱାରା ସର୍ବସାଧାରଣଙ୍କୁ ଜଣାଇ ଦିଅ-
ଯାଉଅଛି ଯେ ମହିମାବର ଶିକ୍ଷୁକୁ ତତ୍ତ୍ୱକୁ ଜଳସାଦେବକ ହୃଦୟ ମତେ ଉତ୍କଳପୁର ଚଉଥର ସାମନ୍ତମାନଙ୍କ ଷ୍ଟେସନରେ ସତ ୯୯୨ ମର୍ଯ୍ୟାଦାର * ରେଗୁଲେଶନ୍ ୪୫ ୨୭ ରୁ ଯାହା ବ ସତ ୯୭୪ ମର୍ଯ୍ୟାଦା ଅ ୧୭ ଉଦ୍ଦାରା ସମୋ-
ଧତ ହୋଇଅଛି ଉଦ୍ଦାରାରେ ଅଗ୍ନେ କମଳ ମେଡେଜର ନିୟୁତ୍ତ ହୋଇ ଷ୍ଟେସନ ମେନେଜ-
ମେଣ୍ଟ ଲାଭ ଗ୍ରହଣ କରାଅଛି । ଉତ୍କଳପୁରମନ୍ତ-
ମାନଙ୍କର ନିଜା ସମତା ଅନୁଦାନସାରେ ରହିବ ହୋଇଥିବା ସ୍ତରେ ଅମ୍ଭର ଅନୁମତି ଉଦ୍ଦ ସମାପକ୍ତ କେହି କିଛି ଗୁଣ ଦେଲେ ଉକ୍ତ ପ୍ରକାର ଦେଶୀ ସଦାଶେ ଷ୍ଟେଟ ଅନୁଦାନସାରେ ଦାୟୀ ହୋଇ ପାରିବ ନାହିଁ ।

H. N. ROY.
Common manager.

ADVERTISEMENT.

Wanted a Surveyer, salary Rs. 20 per mensem for the Dhenkanal State. None need apply who is not a passed Surveyer and has no experience.

Preference will be given to the candidate who has experience in bandh making and preparing estimates.

Angul Dy. Commr's office 18-6-1902 } E. McLeod SMITH, Dy. Commissioner.

ଉତ୍କଳଦୀପକା ।

ଦୃଷ୍ଟମୁଖର ଶାନ୍ତିଦେବୀରୁ ଇଂରେଜ ସେନାପତି ନିର୍ଦ୍ଦିଷ୍ଟପଦ ସେ ପ୍ରାନ୍ତରୁ ଇଂଲଣ୍ଡକୁ ଯାଆନ୍ତୁ । ସେ ଏଥିପ୍ରକାର ଉଦ୍ଦେଶ୍ୟ ସେନାପତି ନିୟମକୁ ହୋଇଅଛନ୍ତି । ଦେହୀ ନଦୀରୁ ସେ ସରୁର ଏ ଦେଶକୁ ଆସିବେ ଏକ ଦେହୀ ନଦୀରୁ ଓ ସେ ଉତ୍କଳର ଅବସର ଗୋଟି ଦଳକୁରୁ ଆସିବେ ।

ଏକ ସମ୍ପାଦକ ପରି ଏ ପ୍ରସ୍ତାବରେ ଉତ୍କଳର ସର୍ବତ୍ର ବୁଦ୍ଧି ଦେଇଅଛି । ମାତ୍ର ସକଳ ଜନରେ ତହିଁର ପରିମାର ସମ୍ପାଦକ ନୁହେଁ ଏବଂ ବର୍ତ୍ତା ପରେ ୧୮୮୩ ଦ ଶାନ୍ତିଦେବୀରୁ ଜଳ ଶୁଣି ଯାଉଅଛି । ଏପର୍ଯ୍ୟନ୍ତ ହେଉ ଚଳା ଯୋଗେ ସଙ୍ଗେ ଦେଖା କାହିଁ ସତରଂ ବୁଝ କା ଯୋଗ୍ୟରେ ଜଳ ହୋଇ ନାହିଁ । ଦେବର ଶୁଣି ଯାଉଥିବା ଯାଜଂଜଳୁ ବ୍ୟାଧିର ରହିଅଛି । ପାହାଦେଇ ଗତ କାଳରୁ ବର୍ତ୍ତମାନ ଅନୁଭବ ଦୁଃଖ ଦେଖାଯାଉଅଛି । ଗତବର୍ଷ ଅଗସ୍ତ୍ୟମାସ ପର୍ଯ୍ୟନ୍ତ ହେଉ ଓ ନ୍ୟାୟଦି ପରାଜିତ ଯାଇଥିଲ ଏଥିରୁ ସେପରି କ ଦେଲେ ରଖା ।

ପୂର୍ବର ପଦବ୍ୟବସ୍ଥା ମହାସାହିତ୍ୟ ମାସିକ ୫ ୧୨୦୦ ୯ କା ଗୋରୁଦି ପର ଦେବ ଚେତାଳ ଜାତିର ଥିଲେ ମାନ୍ୟତାରେ ରହିବାର ଅଦେଶ ହୋଇଅଛି । ପୂର୍ବର ଦୂରତ ବଳା ଯାତକେନ୍ଦ୍ର ସିଦ୍ଧକର କହୁଅ ବ ୯ କା । ପୂର୍ବରୁ ବାହାଜ ନାବାଲିନି ପିତାପର୍ଯ୍ୟନ୍ତ ବଚନର ସମସ୍ତ ବାହାଜର ହେଠାରେ ଦେଖାଦେଖର ଅଧୀନରେ ଏକ ଶାସକ ପରିଚାଳନା ନିର୍ବାହ ହେବ ଏବଂ ବର୍ତ୍ତମାନ ଦେଶରୁ ଯୋଗାଣିକଳ ଏକଦଳ ଉପରେ ଶାଖାଉଣ୍ଡ ଉଦ୍ଘାଟନରେ ଲାଭ ରହିବ । ଦାସାଳର ବଳାକଳ ସିଦ୍ଧକ ପଦରେ ଦେହୁ କହୁଛୁ ଦେବାର ଜଣାଯାଇ ନାହିଁ । ସେ ପ୍ରଦେଶର ଦେହୁ ଯୋଗ୍ୟ ବ୍ୟକ୍ତି ନଗରୁ ଦେବା କ ହୁଇବୁ ଅଟେ ।

କୃଷକ ପି, ସ୍ଵୟ ଉତ୍କଳରୁ ଲାଭାଣିକରା ପ୍ରଭୁ ଅନୁମତି କରଣା ନିର୍ବାହ ଦ୍ରବ୍ୟ ଅଧିକାର ଥା ୩୫୫ ଓ ଅଭିଯୋଗରେ ଜଣେ ଜମି ଦାର ସଦକଦୋଷାଳ ଶ୍ରେୟସୀ ମାନରେ ମାଳ ଦୁହଳ ଶିଳା ମାଳିଖ୍ୟେଟି ଶ୍ରୀଧରୁ ଯେ, ଏକ ପ୍ରସ୍ତୁତ ଉତ୍କଳସରେ ମୋକଳମା କୁଳୁଥିଲ ଏବଂ ସେ ଦେନ ଗଣା ଚଳଇ ପଡ଼ିଯାଇଥିଲା । ମାଳିଖ୍ୟେଟିର ବିଭବରେ ଅସୀମା ବୋର୍ଡା ସାବସ୍ତୁ ଦେବାକୁ ଦାବା ପ୍ରତି ସେଠର ଉଦ୍ଦେଶ୍ୟ ଲାଭିକା ପର୍ଯ୍ୟନ୍ତ ଏବଂ ଏକ ୫ ୧୦୦୦ ୯ କା

ଜଗମାଜ ଦ୍ରବ୍ୟ ହୋଇଅଛି ଏବଂ ଜଗମାଜ ମଧ୍ୟରୁ ପ୍ରାୟାସାଧାରଣ ୫ ୫୦୦୯ କା ଶର ପରଣ ଦିୟାଯିବାର ଆଦେଶ ହୋଇଅଛି । ଅପରାଧ ସମ୍ବନ୍ଧରେ ଦେଲେଦେ ଅସୀମର କହୁଅ ଅବସ୍ଥା ଏବଂ ପ୍ରଥମ ଅପରାଧ ବିଚେରନାରେ ଉପକଳି ଶିବ ଦ୍ରବ୍ୟ ଶରାନ୍ତ ଅପରର ବୋଲାଇ କ ପାରେ । ଏଥିରେ ଯେବେ ଅସୀମର ଚରଣ ସଂଯୋଧକ କ ଦେବ ଦେବେ ସେ ଅତି ଦୟାଳୁ ପାତ୍ର ହେବ ନାହିଁ ।

ସମ୍ପୂର୍ଣ୍ଣ ଅନୁମୋଦନ ଦୋଷ ସେ ଦ ଲାବା ବରଗର ନିରୁକ୍ତିପାଇଁ ସମ୍ପୂର୍ଣ୍ଣ ପ୍ରତି ନିୟମକୁ ନିର୍ଦ୍ଦାୟ ବ୍ୟବସ୍ଥାପକ ସରୁର ଜଣେ ସଦସ୍ୟ ପତ୍ର ପ୍ରାପ୍ତ ହୋଇଅଛନ୍ତି ଚାହାଙ୍କର ବାଦ୍ଦେଲ ଅସମ୍ଭା ସେପ୍ଟେମ୍ବର ମାସ ତା ୨୯ ଶୁକ୍ଳରେ ସେସ ଦେବ ଏବଂ ସେହି ପଦ ନିମନ୍ତେ ଜଣେ ସୋଭ୍ୟ ବ୍ୟକ୍ତି ମହୋପାତ୍ର ଦରବୀ ଦାଉଣ୍ଡ ଏଥର ଉଦ୍ଦେଶ୍ୟର ନିରୁକ୍ତିପାଇଁ ସମ୍ପୂର୍ଣ୍ଣ ପ୍ରତି ପଦକ । ଉକ୍ତ ବିଭାଗର ସେ ସମସ୍ତ ନିରୁକ୍ତିପାଇଁ ଅଧିକାରୀ ୫ ୫୦୦୦ ୯ କାକୁ ଉପା ନୁହେଁ ଦେବର ସେହିମାନେ ସଦସ୍ୟ ନିର୍ବାଚନ ବ୍ୟବସ୍ଥାରେ ମତ ଦେଇ ପାରିବେ ଏବଂ ଯାହାକ ସମସ୍ତରେ ଅଧିକାର ମତ ଦେବ ଉତ୍କଳୀୟ ନିର୍ଦ୍ଦେଶକର ବାହାଙ୍କର ନାମ ବର୍ତ୍ତାୟ ବର୍ତ୍ତମାନ ଦେଖାଏ ସମାପରେ ଜଣାଇବେ । ଦେହୁ ସମସ୍ତ ମଧ୍ୟରେ ଯେ ପ୍ରଣାଳୀରେ ନିର୍ବାଚନ ଦେବ ତହିଁର ବିପ୍ରାପ୍ତ ବିବରଣ ବର୍ତ୍ତାୟ ବର୍ତ୍ତମାନ ଦେଖାଏ ବଦ ଉପ ମାସ ତା ୨୯ ଶୁକ୍ଳରେ ନିର୍ବାଚନରେ ବିଭବ ହୋଇଅଛି ।

ଭାରତ ସମ୍ରାଜ ଏକାଧିକାର ପ୍ରଦାନର ପୀଠା ଶାନ୍ତି ଅଦେଶ୍ୟ ଦେବା ଦାନନାରେ ଉଚ୍ଚ ଉଚ୍ଚ ବାଲ ଏ ଦରବର ଶ୍ରୀ ଯୋଗାଣିକରୁ ଏକ ଓ ବିଦୋଦିଦିଦିକରୁ ଠାକୁରମାନଙ୍କର ପୂଜା ଏବଂ ଶ୍ରୀ ଯୋଗ ନିଜରୁ ୯୦ରେ ଉଚ୍ଚବୁ ସେବା ହୋଇଥିଲା । ପ୍ରାୟ ନ ୧୨୦୦ ଓ କଲାଇ ଅଳ, ଭାଇ, ବ୍ୟକ୍ତି, ନିର ଉପରେ ଗୋଟାଏ ଲେଖାଏ ୯୦ରୁ ଓ ଅନ୍ୟ ପ୍ରକାର ଗୋଟିଏରେ ବୁଝ ହୋଇ ବଦୟ ହୋଇଗଲେ । ଦେହୁ ଅପରାଧ ବ ୫ ଓ ବେଲେ ଅଧିକ ହୋଇ ବ ୨ ଓ ବେଲେ ସେସ ଦେଲ । ଅନ୍ୟ ପ୍ରାୟ ମୁକ୍ତାସ ଉପସ୍ଥିତ ଥାଇ କଲାଇ ମାନକୁ ଗ୍ରହଣା ଓ ବସାଦଦାର ସ୍ଵରାଜ୍ୟରୁ ବଦଥିଲେ । ସ୍ଵତନ୍ତ୍ର ବୌଦ୍ଧପ୍ରଚାର ବଦ ରହି ନାହିଁ ।

ଏହି ବଦ ମହାଳ ଏ ୯ କା ସମସ୍ତରେ ଏ ଦରବର ଚାକର ସଦସ୍ୟ ସମାଜରେ ସଦା

ପାଦେ ଦଦମରସୁଲ ମସଜିଦରେ ଏକଶିବ ହୋଇ ସମାଜଙ୍କର ଅଦେଶ୍ୟ ନିମନ୍ତେ ଉପାସନା କରିଥିଲେ ।

ଉତ୍କଳର ସମର ବିଭାଗର ମହା ପକ୍ଷ ପ୍ରାପ୍ତ ନର ଅବସ୍ଥାକୁ ପୂର୍ବେ ପାଇଁ ପ୍ରାୟାସେଷ ସମ୍ପାଦେ ପ୍ରଦାନ କରିଥିଲେ ବ ଦୁଅର ସେଠା ୨୦୦୦ରୁ ଅଧିକ ଦେବ ନାହିଁ । ଏଥିରୁ ସର ଉତ୍କଳୁ ଗତ ବା ୧୯ ଶିଖ ପର୍ଯ୍ୟନ୍ତ ୧୮,୫୦୦ ରୁଅର ସେଠା ଅଧିକ ସମର୍ପଣ କରିଥିଲେ । ସମକାଳୀ ସମସ୍ତେ ଅଧିକ ସମର୍ପଣ କରିଅଛନ୍ତି । ଏଥିରୁ ଜଣାଯାଉଅଛି ଯେ ଦୃଷ୍ଟର ବଳ ଉଚ୍ଚା ଦରବୀ ବିଷୟରେ ଇଂରେଜ ସେନା ଦର୍ମଶାସ୍ତ୍ର ମାନେ ସମ୍ପାଦ ହୋଇ ନ ଥିଲେ ଏବଂ ସେହି ଦେହୁକୁ ଦେଲେ ପରାଜୟ ଥାଇଥିଲେ । ଯାହା ଦେହୁ ଦୃଷ୍ଟପାଦେ ଦେଇ ନିୟମ ପାଦ୍ୟାରେ ଯଥୋପାଦ ବିପୁରତା ଦେଖାଯାଇଅଛି ଏବଂ ସେମାନଙ୍କର ସେନାଧିକାରୀରେ ସେ ବିଷୟରେ ସେମାନଙ୍କୁ ସୁସମ୍ପର୍କ ଦେଲୁଅଛନ୍ତି । ସୁକ୍ଷ୍ମବେଳେ ସେମାନେ ସେମାନୁ ଅଧିକତ ପ୍ରମେ ଏକେବେରେ ମଧ୍ୟ ସେହିପରି ଅଚଳିତ ବାସ ପ୍ରକୃତ କାରଣର ପରାଜୟ ଦେଇଅଛନ୍ତି । ସେମାନଙ୍କର ଏପ୍ରକାର ନିଷ୍ଠା ଅଧିକ ପ୍ରଶଂସନୀୟ ଏବଂ ଏଥିପରି ସେମାନେ ଇଂରେଜ ବିକଳର ପ୍ରୀତିପାତ୍ର ହେବେ ସନ୍ଦେହ ନାହିଁ ।

ଉତ୍କଳରେ ଅଭିଷେକ ଉପଲକ୍ଷରେ ଯେଉଁ ବିଭିନ୍ନପର୍ଯ୍ୟନ୍ତ ଦେବ ଭାଇର ଓପାଟି ସାଦେବ ତହିଁର ଅଧିକ ହୋଇଥିବାର ପାଠକମାନଙ୍କୁ ଜଣାଅଛି । ଏହି ପ୍ରକାର ସମ୍ପର୍କରେ ଏକଦଳ ବିଭାଗର ସହର ଦଥାଦାର୍ଣ୍ଣ ଦୁଇ ସେ ଦେଲେ କ ମାତା ବିଭବ ହୋଇ ପାରିବ ଏମନ୍ତ ଦୁଇ ପ୍ରଦର୍ଶନକୁ ଅନିଦାକୁ ଦେବ । ତହିଁର ବିଭାଗ ବିଭବର ଉର୍ଦ୍ଧ ଦର୍ଶନ ବାହାଦୁର ଉତ୍କଳ ଦେଲେ କ ପ୍ରଦର୍ଶନଦ୍ଵାରା ଲାଭ ବିଭବ ନିମନ୍ତେ ଅନ୍ୟ ଏକ ଅଦେଶ୍ୟର ବଦୁ ଦର୍ପଣ ଏବଂ ଲାଭ ଦରବୀ ଅନ୍ୟର ଦତ୍ତା ନୁହେଁ । ଏହି ଦରବାରୁ ଅଦେଶ୍ୟ ସଦା ମହାଭାଗା ଓ ବଦୁ ଲେଖନୀରେ ଅସମେ । ଭାରତରେ ଦେହେ ମନୋହର ଦୁଇ ଉତ୍କଳ ଦୁଅର । ସେ ସବୁ ସେମାନଙ୍କୁ ଦେଖାଇବା ଅମ୍ଭର ଅଭିପ୍ରାୟ ଅଟେ ସେ ସମସ୍ତ ଦେଖି ସେମାନେ ଦୁହି ପାରିବେ ଯେ ଭାରତବର୍ଷରେ ଏମନ୍ତ ଦୁଇର ଦୁଇମାନ ଉତ୍କଳ ଦେହୁଥିବା ପ୍ରକାର ସେମାନେ ଦୁର୍ଦ୍ଧ ପରି ପଦେ ଶାସ୍ତ୍ର ଦୁଇ ଶେ ନିଜର ଅର୍ଥଦାନ କରି ସଦେ ଶାସ୍ତ୍ର ବିଭବଦର ଲେଖ ସାଧନ କରିଅଛନ୍ତି । ଅନ୍ୟମାନେ ଏହାକୁ ଧରା ଦରୁ ବିଭବ

ମହୋଦୟଙ୍କର ଏହି ଅମୂଲ୍ୟ ଉପଦେଶପୁସ୍ତିକ
କଥା ଶୁଣି ଏ ଦେଶୀୟ ବକ୍ତୃ ଲୋକଙ୍କର
ଚୈତନ୍ୟ ଉଦୟ ହେବ ।

ଗତବର୍ଷ ଲଲର ଅଭାବ ହେତୁ ସୁଦଳା
ଈଶାରେ ପସଲ ଉତ୍ତମରୂପେ ହୋଇ ପାରି ନ
ଥିବାରୁ ସେଠାରେ ଦୁର୍ଭିକ୍ଷର ଅଶଙ୍କା ଉପସ୍ଥିତ
ହୋଇଥିଲା । ଶାୟିକୁ କଲେଜର ସାହେବ ଉଚିତ
ସମୟରେ ସେମାନଙ୍କୁ ଭବ୍ୟ ଭାବନାଦ୍ୱାରା
ସାହାଯ୍ୟ କରିବା ନିମନ୍ତେ ଯତ୍ନଶୀଳ ହୋଇ-
ଥିଲେ । ମାତ୍ର ପ୍ରଜାକଣ୍ଠର ସଜା ଭାବର ପ୍ରଜା-
ମାନଙ୍କ ଅବସ୍ଥା ଅବଗତ ହୋଇ ସ୍ୱାୟ ହୋଷରୁ
ଭାବନା ଦେବାକୁ ପ୍ରସ୍ତୁତ ହେଲେ ଓ ଉକ୍ତ
ଭାବନା କଲେଜରେ ସାହେବଙ୍କଦ୍ୱାରା ପ୍ରଦାନ କର-
ଅଛନ୍ତି । ଅନୁମୋଦନ ଶୁଣିଲେ ସେ କଲେଜୁପା
ମହଲୁମାର ସଦର ଦାନୁମୋଇ ବାବୁ ଜଗତ-
ବନ୍ଧୁର ବୋଷ ସଭାକମିତରେ ଉପସ୍ଥିତ ଥାଇ
ପ୍ରାୟ ୫ ସହସ୍ର ଟଙ୍କା ଦୁଃଖୀ ପ୍ରଜାମାନଙ୍କୁ
ଉଦ୍ଧାର ଦାବୀ ଦେଇଅଛନ୍ତି । ସାହାହେତୁ
ଯଥା ସମୟରେ ସଜା ପ୍ରଜାମାନଙ୍କୁ ସାହାଯ୍ୟ
କରୁଅଛନ୍ତି, ସେଥିପାଇଁ ସେ ଧନ୍ୟବାଦାର୍ଥ ।
ଅନୁମୋଦନ ଅପାଦରୁ ସଜା ମହୋଦୟ
ଦେବଳ ଏହି ଦାବୀର ସାହାଯ୍ୟରେ ସ୍ଥାନୀୟ
ଦୋଇ ଅଧ୍ୟ ବିଶେଷ ସାହାଯ୍ୟର ପ୍ରୟୋଗ
କରି କଲେ ତାହା କରିବାକୁ ସେପରି କୁସିଦ
ନ ହୁଅନ୍ତୁ । ଯେଉଁ ସଜା ପ୍ରଜାଙ୍କର ଦୁଃଖ
ମୋଚନ କରିବାକୁ ମୁକ୍ତହସ୍ତ ବାସ୍ତବରେ ସେହି
ସଜା ପଦର ଯୋଗ୍ୟ ଅଟନ୍ତି ।

ତାଙ୍କର ଓପାଟ ସାହେବ ଦହି ପ୍ରଦର୍ଶନୀ
ନିମନ୍ତେ ବିଦ୍ୟାର୍ଥୀ ସମ୍ପ୍ରଦ କରୁଛନ୍ତି ଉତ୍କଳରେ
ଭାରତର ନାନା ପ୍ରାନ୍ତରେ ଲୁଗା କରୁଅଛନ୍ତି ।
ଅଳ୍ପଦିନ ହେଲ ସେ ସମୟର ନବାବଙ୍କର
ଘରକୁ ଯାଇଥିଲେ । ସେଠାରେ ଶୁଣିଲେ ସେ
ନବାବ ତାହାଙ୍କର ପ୍ରାସାଦର ଚୈତ ପ୍ରଭୃତି
ଅସମମାନଙ୍କରେ ସାଜିଲୁଣା ଯୋଡ଼ିବାର ଭାବ
କ୍ରମେ ଜର୍ମିତ ବଶିଷ୍ଠାଦିପ୍ରଭୃତି ଅର୍ପଣ କରୁଅଛନ୍ତି
ଏବଂ ସେ ବଶିଷ୍ଠ ସଭାବତଃ ସୁଦେଶୀୟ ଅର୍ଥାତ୍
ଜର୍ମିତ ସେପରି ସାଜିଲ ଲୁଗା ବ୍ୟବହାର କରି
ଅନେକ ଟଙ୍କା ଦେଇଅଛନ୍ତି । ମାତ୍ର ସମୟର
ସମ୍ଭବତଃରେ ଅତି ଉଚ୍ଚସ୍ଥ ସାଜିତ ଓ ବିନଶାପ
ଲୁଗା ପ୍ରସ୍ତୁତ ହୁଅନ୍ତି ଏବଂ ସେ ସବୁର ମୂଲ୍ୟ
ବିଦେଶୀୟ ଦ୍ରବ୍ୟଠାରୁ ଅଧିକ ନୁହେଁ ଏବଂ
ସ୍ତ୍ରୀୟା ଗୁଣରେ ଶ୍ରେଷ୍ଠ । ନବାବ ମହୋଦୟ
ସୁଦେଶୀୟ ଲୋକଙ୍କ ନିମନ୍ତେ ସଲଲ ମୂଲ୍ୟରେ
ଅସଲ ଦ୍ରବ୍ୟ ନ ଶୋ ବିଦେଶୀୟ ଚଉଲ ଜଳପ
କରିବାର ଦେଖି ତାଙ୍କର ସାହେବ ଦୁଃଖ ପ୍ରକାଶ

କରୁଅଛନ୍ତି । ପ୍ରକୃତରେ ଦୁଃଖର ବିଷୟ ଅଟେ ।
ଅନୁମୋଦନ ପିଲାଙ୍କ ପରି ଭଲଟା ଦ୍ରବ୍ୟର
ଅସ୍ତାୟୀ ରଙ୍ଗ ଇଙ୍ଗରେ ଏବେ ମୋହର ହୋଇ-
ଅଛି ଯେ ସୁଦେଶୀୟ ଦ୍ରବ୍ୟର ଗୁଣ ଅତି
ପତ୍ତି ପାରୁ ନାହିଁ ଏବଂ ସାହେବଙ୍କ ଦାତ ନ
ଲଗିଲେ କୌଣସି ଦ୍ରବ୍ୟ ସୁନ୍ଦର ନୁହେଁ ଏପରି
ଗୋଟାଏ ସମ୍ଭାବ ନିମେ ସମସ୍ତଙ୍କ ମନରେ ବକ୍ତ-
ମୂଳ ଦେଉଅଛୁ । ସୁତରାଂ ସୁଦେଶୀୟ ଦ୍ରବ୍ୟ
ଉପାଦ ଅଭାବରେ ନିମେ ଲୋପ ପାଉଅଛୁ ।
ଉଦ୍ଧରକ କୃପାରୁ ଶାନ୍ତ ଅନୁମାନଙ୍କର ଚୈତନ୍ୟ
ଉଦୟ ହେବ ।

ଅଭିଷେକ ନିମ୍ନ ବନ୍ଦ ଦେଲେଦେ କହୁପ-
ଲକ୍ଷରେ ଯେଉଁ ଉପାଧି ତାଲିକା ବାହାରିବାର
କଥା ଥିଲା ତାହା ବନ୍ଦ ନ ହୋଇ ଇଂଲଣ୍ଡେ
ସରକାର ବିଶେଷ ଅଦେଶମତେ ବାହାରି
ଅଛି । ଅଭିଷେକର ଉତ୍ସବ ସ୍ଥିତି ଦେବାରୁ
ଲୋକଙ୍କର ଅଧ୍ୟନ୍ତ ମାନସିକ କଷ୍ଟ ଦେବାର
ଗୁଣା ଜାଣିପାର ତାହା ମେତେଦୂର ଲାଗିବ
ହୋଇ ପାରେ ତାହା କରିବା ନିତ୍ୟ କର୍ତ୍ତବ୍ୟ
ବିବେଚନା କରି ଏପରି ଅଦେଶ ଦେଇ
ଅଛନ୍ତି । ନିଜେ ଗୁରୁତର ଯାତ୍ରା ଭୋଗ କରୁ-
ଥିବା କାଳରେ ଭବସେଷା ପ୍ରଜାଙ୍କ ପାଇଁ
ଅଧିକ ବ୍ୟସ୍ତ ଦେବା ସାମାନ୍ୟ ପ୍ରଜାବସ୍ଥାକା
ନୁହେଁ ଏବଂ ଏପରି ରାଜାକଠାରେ ବାହାର
ପ୍ରଗତି ଶ୍ରଦ୍ଧା ରାଜି ନ ହେବ ? ବିଲତରେ
ଉପାଧି ତାଲିକା ପ୍ରଭୃତି ଦେବା ସଙ୍ଗେ
ଭାରତ ଗବର୍ଣ୍ଣମେଣ୍ଟର ଉପାଧି ତାଲିକା
ବାହାରିଅଛି । ଅନ୍ୟାନ୍ୟ ବ୍ୟକ୍ତି ମଧ୍ୟରେ ଅଷା-
ମର ଉପ୍ କର୍ତ୍ତବ୍ୟର ମହାମଜ କଠେ ସାହେବ
ଦେ, ସ, ଏସ, ଆଇ ପଦ ପାଇବା ବଡ଼
ଅନନ୍ଦର ବିଷୟ ଅଟେ । ଦରବଜାର ମହାସା ।
ସମେସର ସିଂହ ଦେ, ସି, ଅଇ, ଇ, ପଦ ପାଇ-
ବାରୁ ମହାମାନ୍ୟ ଗବର୍ଣ୍ଣମେଣ୍ଟର ଜେନରଲ ବାହା-
ଦୂର ଅନନ୍ଦ ହୋଇ ତାହାଙ୍କୁ ମଜଲିସାଦିପି
ଲେଖିଅଛନ୍ତି । ବିଲତର ଉପାଧି ତାଲିକା ଅତି
ଧର୍ମ ଅଟେ ମାତ୍ର ଭାରତରେ ଅଭିଷେକ ଉତ୍ସବ
ଅସନ୍ନା ନିମ୍ନସ୍ତା ମାଗଲେ ଦେବାର ଅତି
ବୋଲି ବର୍ତ୍ତମାନୁ ଶ୍ରେଣୀ ତାଲିକା ବହାର
ଅଛି । ସେ ସମୟରେ ବଡ଼ ତାଲିକା ବାହାର
ଅତଏବ ବର୍ତ୍ତମାନୁ ଯେଉଁ ମାନଙ୍କର ଅଷା ପୁସ୍ତି
ନ ଦେଲ ସେମାନେ ସେ ସମୟକୁ ଗୃହି ବସନ୍ତ ।

ଏକ ସମ୍ବାଦପତ୍ରରେ ଲେଖାଅଛି କି ଅଷା ଓ
ଅପୁଷା ସ୍ୱଳ୍ପ ପ୍ରଦେଶର ଶ୍ରେଣୀଙ୍କ ମହୋଦୟ
ଡେପୁଟି ଓ ସବଡେପୁଟି ନିୟୋଗ ସମକାୟ ପ୍ରଭ-
ଯୋଗିତା ପଦ୍ମସା ଉଠାଇଦେବା ଅଭିପ୍ରାୟରେ

ଇଣ୍ଡିୟା ଗବର୍ଣ୍ଣମେଣ୍ଟରୁ ପକ୍ଷ ଲେଖିବାର ମନସ୍ତ
କରୁଅଛନ୍ତି । କି କାରଣରୁ ଏ କଥା ତାହାଙ୍କ
ମନରେ ଉଦୟ ହୋଇଅଛି ତଥା ଯାଇ ନାହିଁ ।
ମାତ୍ର ଯେବେ ଇଣ୍ଡିୟା ଗବର୍ଣ୍ଣମେଣ୍ଟ ଏ ପ୍ରସ୍ତାବ
ପ୍ରଦାନ କରିବେ ତେବେ ଅନାସ୍ୱାସରେ ବୋଲି
ଯାଇ ପାରେ ଯେ ପ୍ରଭୁଯୋଗିତା ପଦ୍ମସା ଏକ-
ବେଳେ ଉଠିଯିବ ଏବଂ ପ୍ରାୟଶ୍ଚିତ୍ତ ଗବର୍ଣ୍ଣମେଣ୍ଟ-
ମାନେ ଇତ୍ୟାମତେ ତେପୁଟି ପ୍ରଭୃତି ନିୟୁକ୍ତ
କରିବେ । ଏଥିରୁ ଫଳ ଅମଙ୍ଗଳ ବିନା ମଙ୍ଗଳ
ହେବ ନାହିଁ । ସୁଦେ ଇତ୍ୟାମତ ନିୟୋଗ ପ୍ରଥା
ପ୍ରଚଳିତ ଥିଲା ତହିଁର ଫଳ ଭଲ ନ ଦେବାକୁ
ପ୍ରଭୁଯୋଗିତା ପ୍ରଥା ପ୍ରଚଳିତ ହୋଇଅଛି ।
ପ୍ରଭୁଯୋଗିତା ପ୍ରଥା ଯେ ସଙ୍ଗାଙ୍ଗ ସୁନ୍ଦରୀ ଏକା
ଦେହି ଦହିବ ନାହିଁ । ବେଳେ ତହିଁରେ ମଧ୍ୟ
ଦୋଷ ଦେଖାଯାଏ । ମାତ୍ର ମୋଟରେ ଦେଖିଲେ
ଅବଶ୍ୟ ସ୍ୱୀକାର କରିବାକୁ ହେବ ଯେ ପୂର୍ବ
ପ୍ରଥା ଅପେକ୍ଷା ବର୍ତ୍ତମାନର ପ୍ରଥାରେ ଅନେକ
ଅଧିକ ଭଲଲୋକ ଡେପୁଟି ପ୍ରଭୃତି ଶ୍ରେଣୀରେ
ଭରତ ହୋଇଅଛନ୍ତି ଏବଂ ସେମାନଙ୍କଦ୍ୱାରା ସେ
ସବୁପଦର ମର୍ଯ୍ୟାଦା ବଢ଼ିଅଛି । ବ୍ୟକ୍ତି ବିଶେଷର
ପସନ୍ଦ ଅନୁସାରେ ନିୟୋଗ ପ୍ରଥା ଅସ୍ଥିର ଏବଂ
ତହିଁରେ ଭଲଲୋକ ନିବ୍ୟାଚିତ ହେଲେ ମଧ୍ୟ
ଜନସାଧାରଣଙ୍କର ମନ ମାନେ ନାହିଁ । ମାତ୍ର
ପ୍ରଭୁଯୋଗିତା ପଦ୍ମସାରେ ସେ ନିୟୁକ୍ତ ହୁଅଇ
ତାହାର ଯୋଗ୍ୟତା ବିଷୟରେ ଦୃଢ଼ ଭାବେ ନାହିଁ
ଏବଂ ନିରପେକ୍ଷ ବିଶ୍ୱାସ ଦେବାର ସମସ୍ତେ ହୃଦ-
ୟୁକ୍ତମ କରି ପାରିବୁ । ବିଶେଷତଃ ପ୍ରଭୁଯୋଗିତା
ପଦ୍ମସା ବିଶୋଭିତର ପ୍ରଧାନ ସଦାୟ ଏବଂ ସେହି
କାରଣରୁ ତାହା ଉଠାଇ ଦେବା କୌଣସିମତେ
ବାଞ୍ଛନୀୟ ନୁହେଁ ।

ଅଭୂତ ରେଲ ଦୁର୍ଘଟନା ।

ଗତ ରବିବାର କଲିକତାରୁ ମା ୧୩୮ ଲକ୍ଷ
ଅନ୍ତର ଭଗସ୍ତର ଦାଟ ଏବଂ ନିଳ ଦୁର୍ଗା ମଧ୍ୟରେ
ଗୋଟିଏ ଦାରୁଣ ରେଲ ଦୁର୍ଘଟନା ଘଟିବାର
ସମ୍ବାଦ ଅସିଅଛି । ସେ ଦିନ ସକାଳେ ଲକ୍ଷ
ଇଣ୍ଡିୟା ରେଲୱେ ନ ୧୩ ମୂର ଡିଏ ଟ୍ରେନ
ଦାବଡ଼ଠାରୁ ଉତ୍ତରକୁ ଯାବା କରି ନଳଦାଟି
କ୍ଷେପଣ ପାରି ହୋଇ ଭଗସ୍ତର ଦାଟକୁ
ଦେହେତ ଦୂର ଥିବା ଏକ ସ୍ଥାନରେ ଡ୍ରାପ୍-
ବେଗରେ ଯାଉଥିବା କାଳରେ ଏମନ୍ତ ଏକ
ପ୍ରବଳ ବତାସ ଅବହୃତ୍ ଅର୍ଥ ଦାବୋଡ଼ଗଲା
ସେ ସଗମାଟି ପାଟଟ ଶ୍ରେଣୀର ମଧ୍ୟଭାଗରେ
ଥିବ ଙ ୧୪ ଗ୍ର ଗଡ଼ ଉଗ୍ରାଲ ଲେଲ ରେଲ
ବାଟର କିଛି ଅନ୍ତରରେ ଲେଉଟାଇ ପଦାଇ
ଦେଲା । ତହିଁ ମଧ୍ୟରେ ଙ ୪ ଗ୍ର ମାଲ ଏବଂ
୧୨ ଗ୍ର ସାହିଗାଡ଼ ଥିଲା । ବେବଳ ଅନର

କଲ ଗାଡ଼ି ଏବଂ ପତ୍ରର ପତ୍ରର ଗାଡ଼ି ସହଜ
 କେବେକେ ଗାଡ଼ି ଲେଇ ଉପରେ ରହିଲେ ।
 ଉକ୍ତ ୩ ୧୪ ଶ୍ରୀ ଗାଡ଼ିକୁ ବରାଧ୍ୟ ଏମନ୍ତ
 କଲରେ କରୁଥିଲେ ସେ ସେ ସମସ୍ତ ଶ୍ରୀ
 ହୋଇଲେ । ଉକ୍ତରେ ଥିବା ସାହି ମାନଙ୍କର
 ତ ଦୁର୍ବଳା ହୋଇଥିଲେ ଯାତକମାନେ ଅନା
 ସ୍ୱାସରେ ହୃଦୟମାନ କରନ୍ତେ । ସେମାନଙ୍କର
 ପଥର ବର୍ଣ୍ଣନାକୁ ଅପତ ଅଟେ । ରେଲିଓସ୍ତେ
 ଦର୍ଶାକର କରୁଣା ଅନୁଷ୍ଠାନେ ୧୯୦୩ ଶ୍ରୀ ହର
 ଏବଂ ୧୯୦୪ ଶ୍ରୀ ଅହତ ଦେବାର ପ୍ରତାପ
 ହୋଇଥିଲେ । ମାଟି ଉଦ୍ୟମଧ୍ୟରେ ଶ୍ରେଣୀମାନଙ୍କ
 ସମ୍ପାଦନା ଅନୁଷ୍ଠାନ ହୋଇଅଛନ୍ତି ଯେ ହର
 ଏବଂ ଅହତ ବ୍ୟକ୍ତିଙ୍କ ସଂଖ୍ୟା ଯଥାକ୍ରମେ ୩୦
 ଓ ୨୦୦ ରୁ ଊର୍ଦ୍ଧା ନୁହେଁ । ସରକାରୀ ପଦକୁ
 ଉକ୍ତରୁ ନିର୍ଦ୍ଦେଶ୍ୟା ଜଣା ଯିବ । ଦୁର୍ବଳତାର
 ଅନୁଷ୍ଠାନ ଗ୍ରହଣେ ସମସ୍ତ ବ୍ୟକ୍ତିଙ୍କୁ ରୁଚି ସହଜ
 ରେଲିଓସ୍ତେ ଅଧିକ ସାଧ୍ୟମଧ୍ୟ ସାହାଯ୍ୟ ଦାର୍ପଣରେ
 ନିୟନ୍ତ୍ରଣ ହେଲେ ଏବଂ ଉକ୍ତମାନେ ଅଧିକ
 ଅହତ ବ୍ୟକ୍ତିଙ୍କର ଚିକିତ୍ସାରେ ନିୟନ୍ତ୍ରଣ ହେଲେ ।
 ରେଲିଓସ୍ତେ କିଛି ସମ୍ପଦ ହେବାରୁ ଅନୁ
 ରେଲିଓସ୍ତେ ସମ୍ପଦର ସାହାଯ୍ୟରେ ବାଧ୍ୟ
 ହୋଇ ନାହିଁ । ତୋପାଳର ଉତ୍ପାଦନ ସମ୍ପଦରେ
 ତେଣୁ କାହାଳରେ ଯିବାକୁ ଲୋକେ ଦାଉର
 ମାଟି ପ୍ରକାଶ୍ୟରେ ରେଲିଓସ୍ତେ ତୋପାଳ
 ଦ୍ୱାରା ଏମନ୍ତ ସମ୍ପଦର ପଥର ପଡ଼ିବ ବୋଲି
 ଦାବୀର ଯାବତୀ ନ ଥିଲେ । ଅଲଗା ବେଳେ
 ଅସମ୍ପଦ ସମ୍ପଦ ହୋଇଯାଏ । ସମସ୍ତ ଉପକରଣ
 ମହିମା । ମନୁଷ୍ୟ ଶର ଚାହା ଦ କଲନା କରବ ?

ସାଂସ୍ତ୍ରୀୟତାର ବାଲିବା ।

ବଙ୍ଗପ୍ରଦେଶର ଦୁଇ ସମ୍ପଦର ସନ ୧୯୦୪ ଓ
 ୧୯୦୬ ପର ବର୍ଷମାନଙ୍କର ପଞ୍ଚମା ନିମନ୍ତେ ଯେ
 ସମସ୍ତ ସାଂସ୍ତ୍ରୀୟତ ଅବଧାରଣ ହୋଇଅଛି
 ତହିଁର ଶ୍ରେଣୀ ବାଲିବା । ଉପକ୍ରମେଣ ସଂଖ୍ୟା
 ସହଜ ଯଦି ତା ୧୯ ଉତ୍କଳ କଲନା ଯତ୍ନ
 ଗ୍ରହଣେ ବାହାରିଅଛି । ଉକ୍ତମଧ୍ୟ ଓଡ଼ିଆ ସମ୍ପଦ
 ମାନଙ୍କର ନାମ ନିମ୍ନେ ପ୍ରକାଶ କରୁ ଯଥା—

- ୧—ଅଧିକ ପରିଚୟ ସମ୍ପଦ
 ମଧ୍ୟସ୍ତରୀୟ ଉତ୍କଳ କର୍ମବୋଧ
- ୨—ସାହାଯ୍ୟ ସମ୍ପଦ
 (୧) ଅଧିକପ୍ରାୟମେଣ ଶ୍ରେଣୀ
 ଶ୍ରମଜୀ ଅବକ୍ରୀଦେଶଙ୍କର ଶାହାଯ୍ୟକ୍ରମ
- (୨) ମଧ୍ୟଭାଗ ଶ୍ରେଣୀ
 ମଧ୍ୟସ୍ତରୀୟ ଉତ୍କଳ କର୍ମବୋଧ
- ୩—ଅଧିକପ୍ରାୟମେଣ ଭୂଗୋଳ ପାଠ
 ମାତ୍ରି
- ୪—ଅଧିକ
 (୧) ଉତ୍କଳପ୍ରାୟମେଣ ଶ୍ରେଣୀ

ମଧ୍ୟସ୍ତରୀୟ ଉତ୍କଳ ମଧ୍ୟସ୍ତରୀୟ ବାସନ୍ତର ଅଧିକ ସମ୍ପଦ
 ସେଣ ମନୁଷ୍ୟମାନଙ୍କର ପ୍ରାପ୍ତତ ଅଧିକଶିକ୍ଷା
 (୩) ଅଧିକପ୍ରାୟମେଣ ଓ ମଧ୍ୟଭାଗ ଶ୍ରେଣୀ ।
 ମଧ୍ୟସ୍ତରୀୟ ଉତ୍କଳ ମଧ୍ୟସ୍ତରୀୟ ବାସନ୍ତର ଅଧିକଶିକ୍ଷା
 ଉତ୍କଳସ୍ତରୀୟ ବାସନ୍ତର ଉତ୍କଳ ପାଠ୍ୟପୁସ୍ତକ
 (୪) ଉତ୍କଳ
 ସାଂସ୍ତ୍ରୀୟ ସମ୍ପଦର ଉତ୍କଳ ମଧ୍ୟସ୍ତରୀୟ ମଧ୍ୟସ୍ତରୀୟ
 (୫) ଉତ୍କଳ ପରିଚୟ
 ଉତ୍କଳସ୍ତରୀୟ ସମ୍ପଦର ଉତ୍କଳ ମଧ୍ୟସ୍ତରୀୟ
 ଉତ୍କଳ ଉତ୍କଳ ବାଲିବାରେ ଭୂଗୋଳ,
 ଉତ୍କଳ ଓ ଉତ୍କଳ ଶିକ୍ଷାର ବୌଦ୍ଧିକ ସମ୍ପଦ
 ପ୍ରାୟ ପାଇ ନାହିଁ । ସେହି ବଳେଷରେ ପ୍ରକାଶିତ
 ଶିକ୍ଷା ବକ୍ଷର ଉତ୍କଳସ୍ତରୀୟର ଏବଂ କଲ୍ୟାଣ-
 ନରୁ ଜଣା ଯାଏ ଯେ ସେ ସମସ୍ତ ଏବଂ ଶିକ୍ଷକ-
 ମାନଙ୍କର ବ୍ୟବହାରକୁ କେତେକ ସମ୍ପଦମାନଙ୍କର
 ଉତ୍କଳ ସମ୍ପଦର ମଧ୍ୟସ୍ତରୀୟ ଦୋରାନ୍ତ ଏବଂ ସେ
 ସମସ୍ତ ଉତ୍କଳ ଓ ପ୍ରକାଶକମାନଙ୍କୁ ସେ ସମସ୍ତର
 ଦେଖାଯିବ ଶିକ୍ଷା ସମ୍ପଦର ଅଧିକା ଅନୁ ମାସ
 ତା ୧ ଉତ୍କଳ ମଧ୍ୟସ୍ତରୀୟ ପାଠ୍ୟପୁସ୍ତକ ଦାଉର
 ଦୟା ମାଲିଅଛି । ଉତ୍କଳ ସମ୍ପଦମାନଙ୍କର ଦର୍ପଣର
 ବ୍ୟବହାରରେ ପଥର ହେଲେ ଏ ପରେ ବାଲିବା
 ଉକ୍ତ ହେବ । ଅଧିକାଂଶ ସମ୍ପଦ ପ୍ରକାଶକ ଉତ୍କଳ
 ଅଧିକ । ସୁତରାଂ ସୁଦେଶ୍ୟା ଉତ୍କଳ ସମ୍ପଦ ପ୍ରକାଶ
 କର ଦେଖାଯିବ ଲୋକମାନେ ସହଜରେ ମାତ୍ର
 ଲୋକ କରୁଥିଲେ ତହିଁର ଶ୍ରେଣୀର ଉତ୍କଳ ଉତ୍କଳ
 ପ୍ରକାଶକମାନେ ପାଇବାକୁ ବାଧ୍ୟ ସମ୍ପଦ
 ହେଲେ ।

ସମ୍ପାଦକର ଉତ୍କଳ ।

ଉତ୍କଳ ସମ୍ପାଦକର କଠିନ ଶୀତଳ ସମ୍ପାଦ
 ପ୍ରକାଶରେ ଉତ୍କଳସ୍ତରୀୟ ବାସନ୍ତର ଉତ୍କଳ
 ସାହାଯ୍ୟ ଏବଂ ସମସ୍ତ ସମ୍ପଦର ଲୋକମାନେ
 ଯଦି ସମ୍ପାଦକରେ ସେମନ୍ତ ବ୍ୟାକୂଳ ହୋଇଥିଲେ
 ତାହା ଏ ସମ୍ପାଦକରେ ବାସନ୍ତର ଶୀତଳ ମାନଙ୍କର
 ଉତ୍କଳ ହେବାର ସମ୍ପାଦ ଶୁଣି ତତୋହସ୍ତ
 ଶାନ୍ତ ହୋଇଅଛନ୍ତି । ଉତ୍କଳସ୍ତରୀୟ ସମ୍ପାଦକ
 ଉତ୍କଳର ଦାନା ପ୍ରଦେଶର ଦାନା କଲର
 ଉତ୍କଳ ସମ୍ପାଦକର ଲୋକମାନେ ଅଧିକାଂଶ
 ଉତ୍କଳଶାଳୀ ଅନୁଷ୍ଠାନେ ଅନୁଷ୍ଠାନ କରୁଥିଲେ
 ସମ୍ପାଦକର ଅଧିକାଂଶ ନିମନ୍ତେ ପରମ ମନୋ-
 ମୟ ପରିଶେଷର କରବରେ ପ୍ରାର୍ଥନା କରୁ-
 ଥିଲେ ଏବଂ ଉତ୍କଳରୁ ସହଜ ସମ୍ପାଦକରୁ
 ସ୍ତରୀୟ ପରିମାନ ଦାଉରୀର ଯୋଗେ ସମ୍ପାଦକ
 କରବକୁ ପ୍ରେରଣ ହୋଇଥିଲେ । ଦୁର୍ବଳତାର
 ପ୍ରକାଶକର ଦାଉରୀ ପ୍ରାର୍ଥନା ମଧ୍ୟସ୍ତରୀୟ
 କରୁଅଛନ୍ତି ବତ ଅଧିକରୁ ହସ୍ତ ଅଧିକ

ସମ୍ପାଦକର ଉତ୍କଳରେ ଉତ୍କଳ ସ୍ତରୀୟ ବାସନ୍ତର
 ସମ୍ପାଦକର ଉତ୍କଳରେ ଉତ୍କଳ କଲମ୍ପରେ
 ସେମନ୍ତ ଦୃଷ୍ଟିକାର ମନେ କରୁଥିଲେ ତହିଁକୁ
 ଅନେକ ଶୀଘ୍ର ବଳଦେବାର ଉତ୍କଳମାନ ଦେଖି
 ଅନେକ ହୋଇଅଛନ୍ତି । ବର୍ତ୍ତମାନ ସେ ଉତ୍କା-
 ନାର୍ଦ୍ଦୀ ଉତ୍କଳରୁ ଓ ପରିଚାରୁ ସମର୍ଥ ହୋଇ
 ଅଛନ୍ତି ଏବଂ ମହାଶୟୀ, ସୁବନ୍ତ ପ୍ରକାଶକ
 ପାଶକୁ ଜାଣ ଦେଖୁଅଛନ୍ତି । ଅତୀତ ଓ ନିତୀର
 ନ୍ୟାୟୀତ ନାହିଁ ଏବଂ ହୃଦୟର ଦେଶ୍ୟାକୁ
 ଅଛନ୍ତି । ଅଧିକେତ ଦୃଷ୍ଟିକା ଦେଖି ଲୋକେ
 ଦୋଷଦେବାର ଏତମାସ ଚନ୍ଦ୍ରା ତାହାକୁ କର-
 କର କରୁଥିବାର ଜଣାଯାଏ । ଦାଉରୀ ତଥା
 କରୁଥିବାର ଶକ୍ତି ଦେବରୁ ପ୍ରଥମେ ଦାଉରୀ
 ଶ୍ରୀମନ୍ତରୁ ଏହି ତଥା ଦାଉରୀମଧ୍ୟ ଯେ “ମୋର
 ପ୍ରକାଶକମାନେ ମୋତେ ସମାଜକରବେ କ ?” ପ୍ରକାଶ
 ପ୍ରକାଶକର ଏବେ ଦୟା ଓ ସମାଜକୁ
 ସେ ଉତ୍କଳର ଉତ୍କଳ ଓ ସୁଖ ବଦ ଦାଉରୀ
 ନ କରବ ? ଦୃଷ୍ଟିକା ଦାଉରୀର ଶାନ୍ତର
 ଅଧିକର ଉତ୍କଳ ଦେଖି ଏସମୟରେ ଶୀଘ୍ର
 ଅଧିକେତ ଦେବାର ତଥା ଉତ୍କଳ ଏବଂ
 ବିଦେଶ୍ୟା ଅଧିକ ବ୍ୟକ୍ତିଙ୍କର ଦାଉରୀ
 ପ୍ରକାଶ ହୋଇଅଛି । ଉତ୍କଳମାନଙ୍କର ଉତ୍କଳ-
 ଚରେ ଦୃଷ୍ଟି ଅଲୋକ ସଲୋକରୁ ସମ୍ପା-
 ଶକ୍ତର ଅନୁଷ୍ଠାନର ଉତ୍କଳଦାରୀ ଦୋଷର
 ହୋଇଥିଲେ । ଅଧିକାଂଶ ମନୋରାଜ୍ୟ ସୁବନ୍ତ
 ମନୋରାଜ୍ୟ ଲୋକ ଦେବେ ଏବଂ ଅଧିକ
 ଦିନକାଳରେ ମହାମାନ୍ୟ ସମ୍ପଦର ଲୋକର
 ଲୋକ ଦେବାର ଶୁଣି ହୋଇଅଛି । ସମ୍ପାଦ-
 କର ଅଧିକାଂଶ କାସନ୍ତେ ଦେବାରୁ ସିଦ୍ଧା
 ଏ ସମସ୍ତ ଦେଖୁଅଛି । ଅନୁଷ୍ଠାନେ ଏହି
 ଅନୁଷ୍ଠାନ ଶ୍ରେଣୀ ପ୍ରକାଶକ ହେବାର ଦାଉରୀ
 କରୁ ।

ଉତ୍କଳସ୍ତରୀୟ ବାସନ୍ତର ଅଧିକ ।

ଉତ୍କଳମଧ୍ୟସ୍ତରୀୟ ଉତ୍କଳର ଉତ୍କଳସ୍ତରୀୟ
 ସମ୍ପାଦକ ସମ୍ପାଦକର ଉତ୍କଳ ଉତ୍କଳ ଓ ଦାଉରୀର
 ଅଧିକପ୍ରାୟ ଦେବକର ପ୍ରକାଶକରୁ ଉତ୍କଳ
 ମହାଶୟୀର ଯୋଗଦେବା ଏବଂ ମାତ୍ରପିତ କର-
 ବା ଅଧିକାଂଶରେ ସେମାନଙ୍କ ଦାଉରୀରେ ସେଣ
 ପ୍ରକାଶ, ସେଣ ଉତ୍କଳ ଏବଂ ସେଣ ଦୋରୀ
 ବକ୍ଷ୍ୟର ପ୍ରକାଶକର ଅଧିକରେ ଦାଉରୀ
 ତରଳେ ସେଠାକ ତରଳ ମାନୁଷ୍ୟର ଅଧିକ
 ସେ ସାହେବ ଅଧିକାଂଶରେ ପ୍ରକାଶକ ଦେବ
 କରୁଥିଲେ ମୋକରଣ ମଧ୍ୟସ୍ତରୀୟ ଉତ୍କଳ
 ଦେବ ପ୍ରକାଶ ସାହେବ ପ୍ରକାଶ ଅଧିକାଂଶ
 ଉତ୍କଳ ଦେବେ ଏବଂ ପ୍ରକାଶକର ଦେବ

ବିଜ୍ଞାପନ ।



କେବେକ୍ରିଏ ସେମ ଦୃଶ୍ୟକୁ ଭବ୍ୟତା
 ଏହି ଉତ୍କଳର ସେପରି ଶକ୍ତି ଅଛି ଅତ୍ୟ
 ବୌଦ୍ଧି ଉତ୍କଳରେ ତାହା ଦେଖାଯାଏ ନାହିଁ
 କେବେ ରୁମ୍ବେ ମନେ ଦରଥାଅ ସେ ରୁମ୍ବର
 ସେମ ଅସାଧ୍ୟ, ରୁମ୍ବର ବିବିଧତା ନିମ୍ବର ହୋଇ
 ରୁମ୍ବକୁ ଶୁଣି ଯାଇଥାଅନ୍ତି, ଯଦି ସାଲଗା, ବଡ଼-
 ଲଇରଥଏକ, ପଟ୍ଟେଟାଲକ ମେଲୁ ନିଜାଦତର
 ପ୍ରଭୃତି ପ୍ରଚଳତ ବସନ ପ୍ରକାର ଯେତେବେଳେ ଉତ୍କଳ
 ରୁମ୍ବର ଜୀବନକୁ ଦକାସ କରଥାଏ, ତେବେ
 ଥରେ ଏହି ଉତ୍କଳକୁ ପଦ୍ୟା ଦର ଦେଖ,
 ପ୍ରତ୍ୟକ୍ଷପଳ ଦେଖି ଅସ୍ତର୍ଯ୍ୟାନ୍ତର ଦେବ
 ସେନବିପ୍ଳବ ଦୋଇ ସୁବେଳେ ଦର୍ଶନାବତ
 ଲଇକରଣ । କେତେକ୍ରିଏ ଏରୁପ ଶକ୍ତିଶାଳୀ
 ଅଥଚ ସ୍ତ୍ରୀମାନଙ୍କ ମଧ୍ୟରେ ନିରୁପଦ୍ୟ ଏ
 ଦେଖିଲୁ କେବେ ଅମଦାୟ ଦୋଇ ଦାହିଁ ।

ଏବଂ କାଶେ ସାଲଗା, ବଡ଼ଲଇର
 ଅଏକ, ପ୍ରଭୃତି ଉତ୍କଳ ସମ୍ବନ୍ଧରେ ସେମ
 ରହିରଦେ ।

ଶକ୍ତିର ଉତ୍କଳର ଦେଖାଇ ସୁକର୍ୟ ସମୟରେ
 ରୁମ୍ବ ବିଶେଷରେ ପ୍ରକାଶକାର ଧାରଣ ତଳେ ।
 କେବେବେଳେ ତାହା ସାମୟିକ ଶାନ୍ତ ବିଶେଷ
 ଦୋଇଶାଏ ଅଥଚ ସକଳ ସମୟରେ ରୁମ୍ବ
 ଧାରୁ ପ୍ରଭୃତି ବିଶିଷ୍ଟ ଦେବରେ ସମାଜ ପଳ
 ପ୍ରାପ୍ତ ହୁଏ ନାହିଁ । କହା ନିୟମର ଅଧୀନରେ
 ରହିବାକୁ ହୁଏ । କେ

ଶ୍ରୀମତୀମାନଙ୍କ ମଧ୍ୟରେ

ତାହାର ସର୍ବତ୍ର ବିପଦର ପ୍ରଶ୍ନକରିଥି
 ଅର୍ଥାତ୍ ଅସେବନୀର ବିଦ୍ଵା ସ୍ତ୍ରୀମାନଙ୍କ, ଯେଉଁ ସେମ
 ଅସେବନୀ ହୁଏ ତାହା ଅତ୍ୟ ଦେବଦେବି
 ସେମ ଅମେ ନାହିଁ । ସୁତରାଂ ବାହାଂ ରୁ

ବିଶେଷରେ ସେବନର ପ୍ରୟୋଗକୁ ହୁଏ ନାହିଁ
 ବା ବୌଦ୍ଧି ବହା ନିୟମର ଅଧୀନରେ ରହି-
 ବାକୁ ହୁଏ ନାହିଁ ଅଥଚ ଶୀତ, ଶ୍ରୀମ୍ବ, ବର୍ଣ୍ଣ
 ସକଳ ରୁମ୍ବରେ ସକଳ ଧାରୁ ପ୍ରଭୃତି ବିଶିଷ୍ଟ
 ଦେବରେ ସମାଜ ଉପକାର, ସମାଜ କ୍ରିୟା
 ସମାଜ ପୁଣି ପ୍ରକାଶ ତଳେ । ସେହି ଦେବକୁ
 ଅଧିକାର, ରୁମ୍ବେର ଅଧିକାର ଓ ଅମେରଦା
 ମଦାଦେଶମାନଙ୍କରେ ସମାଜ ସମାଜ ଅଦରରେ
 ଗୁମ୍ବର ଦେଉଅଛି । ପ୍ରତ୍ୟକ୍ଷ ସକ୍ଷମ୍ବ ଲେବ
 ବ୍ୟବହାର କରୁଅଛନ୍ତି । ଏରୁପ ବିଶୟ ବାହୁଲ୍ୟ,
 ଏବଂ ଅସାଧାରଣ ସମାଜ ପ୍ରସଂଶାପତ୍ର ଉତ୍କଳ
 ରୁମ୍ବୁତା ଏବଂ ଅଦ୍ୟର୍ଥକାର ରୁମ୍ବୁତା ପ୍ରମାଣ !

ଶ୍ରୀମତୀମାନଙ୍କ ମଧ୍ୟରେ ?

କେବେକ୍ରିଏ ସୁବିଧି ପ୍ରେମ ବିଶୟରେ
 ବ ୧୦ ଶ ବିଧି ଗଦେଶକା ଓ ଅନୁସନ୍ଧାନର
 ପଳରେ ଧାରକ, ରୁମ୍ବିତ ଓ ଶକ୍ତିର ସଦର୍ଥର
 ବିଶେଷତାରେ ସହୃଦରେ ସାମୁଦ୍ରିକ ଜାଗା
 ବୌଦ୍ଧିର ଦୃଶ୍ୟ ଜାଗ୍ରତର ବିଶେଷ ସଦ
 ଯୋଗରେ ସାମୁଦ୍ରିକ ପ୍ରକାରରେ ଏହି
 ମହୋତ୍ସବ ଅବସ୍ଥା ।

ଅଥଚ ସେବନରେ ବିସ୍ମୟ ବା ଦୁର୍ବଳ
 ସୁକ୍ତି ନଦେ ଶକ୍ତି ଗୁଣର ଭୂଲକାରେ ଏବଂ
 ନାଶା ଉତ୍କଳ ଏବଂ ମୋହର ଅପେକ୍ଷା
 ମୁକ୍ତିକାର ଅଟେ ।

ଶ୍ରୀମତୀମାନଙ୍କ ମଧ୍ୟରେ ବିଶେଷ
 ପ୍ରକାର ସମାଜ ପଳପ୍ରଦ ଅର୍ଥାତ୍ :-

ଶୁକ୍ତି, ରୁମ୍ବ, ଓ ବୃଦ୍ଧିଗ୍ର ବା ପୁଣ୍ୟ ସମ୍ବନ୍ଧୀୟ
 ଯାତା -

୧ । ଶୁକ୍ତିର ଭବ୍ୟତା, ଧାରୁ ଦୌବର
 ସୁରୁତ୍ଵ ହାକି, ଶ୍ରୀ ସଦକାସରେ ଅକ୍ଷୟ, ସାମାଜ୍ୟ
 ରୁମ୍ବେକାରେ ଭେଦପ୍ରକାର, ମେଦ, ପ୍ରମେଦ,
 ଶୁକ୍ତିମେଦ, ଦୁଃକୃତ୍ତି, ବହୁଦୁଃ, ଦୁଃକୃତ୍ତି ଅକ
 ବା ଅଧିକ ପ୍ରମାଦ, ଦୋଷୀ ଦୁଃ ପତର,
 ପ୍ରମାଦର ଲାଳା, ଦୁଃସଦ ଶୁକ୍ତିପତର, ଦୁଃ
 ନରରେ ଶକ୍ତି, ସୁପ୍ରଦୋଷ, ପ୍ରମେଦ ଓ ଶୁକ୍ତି
 ସମ୍ବ ଜଗତ ମୁଣ୍ଡବନ୍ଧା, ଦାତ ଗୋଡ଼ ଓ ଚନ୍ଦ୍ର
 ବୁଲି, ସୁରାଶ ଶକ୍ତିର ଉଦା, କୁରୁକ୍ତ, ଦାତ
 ଦୋଳ ଗୋଲା ବନ୍ଧା, ଦେବର ଅଦାଲପ୍ରକାର,
 ଦୁଃକ୍ତିର ବାଲ ରୁମ୍ବିକା, ଅଦାଲକାର୍ଯ୍ୟ ସଂସାର
 ଦୁଃକଳ, ପରଶ୍ରମରେ ଅକ୍ଷୟ, ଅକ୍ଷୟ, ଦୋଷ୍ୟ-
 ବକ୍ତା ପ୍ରଭୃତି ଅଦ୍ୟର୍ଥକ ବିବିଧ ପ୍ରକାର
 ଶୁକ୍ତିଶାଳୀ ଓ ବହୁତ ବିଶ୍ଵକର ଉପସର୍ଗୀ
 ଅସେବନୀ ବରଦାକୁ ଅଦ୍ୟର୍ଥ ।

୨ । ଯାବ ଓ ଗରମର ବିଶାଳତା ବା ବିଶାଳ
 ଉତ୍କଳର ବ୍ୟବହାରରେ କହା ମ୍ୟାଲେରପଲ
 ବିଶ ପ୍ରଭୃତି ଶକ୍ତିରେ ପ୍ରକାଶ ଦେବା ଦାର-
 ଶକ୍ତି ରୁମ୍ବର ରୁମ୍ବ, ଗରମୀ ବା, ଶାନ୍ତର ବା,
 ଦାତ ଓ ମୁଖରେ ଏବଂ ମୁଖରେ ବା ପଦ

ବାଲରୁପକ୍ରମା ଦାତ ଗୋଡ଼ ଓ ଅଦାରେ
 ଦେବନା, ନୂତନ ପ୍ରକାରର ମେଦ ଦାତ ବାତ,
 ଗରମୀ ବାତ, ରୁମ୍ବିକାତ, ଶକ୍ତିର ଗର ଓ ସକ୍ଷୟ-
 ଲଇ ଦେବନା ଓ ଫୁଲ, ଚନ୍ଦ୍ରକୁ ଲଳପ୍ରକାର,
 ଦେବରେ ତଦାଂ ଦାତ, ଦାତ ଓ ଗୋଡ଼ର
 ତଳାରେ ସ୍ତ୍ରୀମାନଙ୍କ ସାଦା ବା ତଳାଦେବା,
 କହା ଚମତା ରୁମ୍ବିକା ପ୍ରକାର ବାଦୀ ଶକ୍ତିକା,
 ଦେବରେ ବଥ ବା ଦ୍ରୁଣ ବାହାରିବା ଶକ୍ତିର
 ପିତାଶା ଶୁଷ ଓ ଦୁଃକଳ ପ୍ରକାର ରୁମ୍ବ ସମ୍ବନ୍ଧୀୟ
 ଯାବଜ୍ଞୀୟ ଯାତା, ଉପସର୍ଗୀକ ଅସେବନୀ ପକ୍ଷରେ
 ଅମୋଦ ।

୩ । ଶୁକ୍ତିକାଶ, ବ୍ୟାଧାଶ, ନିଧାସ ପ୍ରକାଶରେ
 ତକ୍ତି, ରୁମ୍ବିକାମତ, ଦପସକାରେ ରୁମ୍ବିକା
 ପତର, ମୁଖରୁ ଓ ନାସିକାରୁ ରୁମ୍ବିକାତର,
 ଶକ୍ତିରେ ଦେବନା, ଦପ ଚମିକାର, ସୁରୁକା-
 ଦେବନାତ ପ୍ରକାର, ଅଦାରେ ଶକ୍ତିର, ଓ
 ବିଷୟ, ସୁରୁ ଲଳକା, ଓ ବୃଦ୍ଧିଗ୍ର, ସଦକ ଓ
 ସାମାଜ୍ୟ ଅଗ୍ରାରେ ସର୍ବି ଓ ଦାଶର ରୁମ୍ବିକା,
 ପୁଣ୍ୟର ଦାର୍ଶନ ଭବ୍ୟଶକ୍ତିର ଅକ୍ଷୟ; ଉଦ୍ୟବ
 ଦୁଃସିଦ୍ଧି ବା ପୁଣ୍ୟ ସମ୍ବନ୍ଧୀୟ ଯାବଜ୍ଞୀୟ ଯାତାର
 ଅଧିକାର ।

ଉପସର୍ଗୀୟ ଯାତା ସମସ୍ତ ନିମନ୍ତେ ଏହି
 ଉତ୍କଳ ଶ୍ରୀମତୀମାନଙ୍କୁ, ଏସ୍ତରେ କେଉଁ ଦେ-
 ଦୋଷୀ ଭେଦରେ ଦେଖିକ ପଦାର୍ଥ ଅଛି, ତାହା
 ଅନ୍ୟ ବୌଦ୍ଧି ଉତ୍କଳରେ ନାହିଁ । ଏବଂ ସେହି
 ମଦେଶକା ଲକ୍ଷ ଦୃଶ୍ୟର ସଦର୍ଥ ନିରୁପ ଏଦାର
 ଏରୁପ ସୁରୁତ୍ଵାଦ ଦେବାର ଦାରଣ ଅଟେ ।
 କେବେ ରୁମ୍ବେ ସେହି ସକଳ ସେମରେ କମ୍ପ
 ଦାହାର ବୌଦ୍ଧିର ଉପସର୍ଗୀରେ ଅକାନ୍ତ ଦୋଇ
 ଧାଅ ତେବେ ଏହି ମହୋତ୍ସବ, ସେବନ ଉତ୍କଳ
 ଜୀବନ ରକ୍ଷା କର, ସଦକେ, ସୁରୁକାରେ,
 ସୁରୁକାରେ ସ୍ତ୍ରୀମାନଙ୍କ ଅସେବନୀ ଲକ୍ଷ ତର ଗର୍ଭ-
 ଜୀବନ ସାଧକ । ଶକ୍ତିର ଦୁଃସୁଖ, ବକ୍ତା ଓ
 ଦାହାବିଶିଷ୍ଟ ଦେବ । ଶୁକ୍ତି ଦୃଷ୍ଟି ଦେବ,
 ଦୋଷ୍ୟ ପଦ୍ୟାର ଦେବ ।

ଶ୍ରୀମତୀମାନଙ୍କ ମଧ୍ୟରେ ସକଳ ଅଂଶ
 ଓ ଅକ୍ଷୟ ଶ୍ରୀମତୀମାନଙ୍କ ଦରଦାକୁ ସାମୁଦ୍ରିକ
 ଓ ତାହା ଅକ୍ଷୟ ରୁମ୍ବିକାକୁ ଦାଲକ, ଦାଲକା,
 ସୁବଦ, ସୁବଦ, ଦୁଃ, ଶ୍ରୀ ଓ ପୁଣ୍ୟ ସମସ୍ତଙ୍କ
 ପକ୍ଷରେ ସମାଜ ଉପସର୍ଗୀ । ସାଧାରଣତଃ କେ
 ସକଳ ଯାତାରେ ସାଲଗା, ବଡ଼ଲଇର ଅଏକ
 ପ୍ରଭୃତି ଉତ୍କଳ ବାହାରେ ବ୍ୟବହାରର ପ୍ରୟୋଗକୁ
 ହୁଅନ୍ତ, ସେହି ସକଳ ଯାତାରେ ଶ୍ରୀମତୀମାନଙ୍କ
 ଥରେ ମାତ୍ର ବ୍ୟବହାର ଦରଦାକୁ ସେବ
 ସମ୍ବଳେ ଧ୍ୟାସ ଦୋଇଅଛି । ସୁତରାଂ ଏହା କେ
 ପ୍ରକାର ସକଳ ଉତ୍କଳ ଅପେକ୍ଷା ସକ୍ଷୟ,
 ସେଥିରେ ଅକ୍ଷୟ ସମେଦ ଦରଦାର ଅବସର
 ଦାହିଁ ।

ମୂଲ୍ୟ; ଏକ ପ୍ରାୟ ସେକେଣ୍ଡୋସୋନା ପ୍ରତି
ହିସାବ ୧୧ ଏକ ଟଙ୍କା । ଉତ୍କଳ ୧୦ ୧
ପ୍ୟାକ ଓ ତାହା ମାସିକ ଏକ ହିସାବେ ୧୦ ୫
ଓ ଉତ୍କଳ ୧୦ ୫ ଓ ୨ ହିସାବେ ୧୧
ଓ ଉତ୍କଳ ୧୧

ପ୍ରାୟତଃ ଓ ପକାଦ ପଠାଇବାକୁ ଏକମାତ୍ର
ଠିକଣା ।

Manager
Spermatine Depot
No. 22 Baranasi
Ghose's street
Calcutta.

ମାନେଜର
ସ୍ପର୍ମାଟିନ ଡିପୋ
ନଂ ୨୨ ବରାନସୀ
ଗୋଷ୍ଠୀ ଷ୍ଟ୍ରିଟ
କଲକତା

ବିଜ୍ଞାପନ ।

ଦରମାନ ଶ୍ରୀ ଦେବୀରାଜ୍ୟ ବ୍ୟବସାୟକର
ଅଧିକାରୀଙ୍କୁ ଚିତ୍ରଣାଳୟ ।
୧୩ । ୨ ନଂ ଦରମାନେଜରୀ, ସିମଲିଆ,
କଲକତା ।

ଏହି ପ୍ରାୟତଃ ସମସ୍ତଙ୍କୁ ସେକେଣ୍ଡୋସୋନା ଉପକ୍ରମ
ଶୈଳ, ଚୂର, ମୁଗାକାଠା ବା କପୁରୀ, ଏକ ସୃଷ୍ଟି,
ମୁକ୍ତା ଓ ପ୍ରକାଶକ ଚାଲିତ ଯାହା ପ୍ରକାଶକ (ଉପ)
ଦିଲେ, ବଦେଶୀୟ ସେକେଣ୍ଡୋସୋନା ଶୀତଳ ଅବସ୍ଥା
ଜଣାଇ ଲେଖିଲେ ବ୍ୟବସ୍ଥା ଲେଖି ପଠାଯାଏ ।

ସୋଗିସିକ ଦିକା ।

(ଅର୍ଥାତ୍ ସୋଗିସିକ ସୋଗିଲକ୍ଷ ସିକମଦୌଷ୍ୟ)
ଏହି ସୋଗିସିକ ସୃଷ୍ଟିକ ଉପକ୍ରମ ମାନବ
ଦେହର ରକ୍ତ ପରିସାର ଦୋଇ ପ୍ରାୟ ସମସ୍ତଙ୍କୁ
ପାତା ଅନେକ କୁଏ । ତତପରେ ଏକ ଡାକ୍ତର
ମାନବ ବୃଦ୍ଧିକ୍ରମେ ସେକେଣ୍ଡୋସୋନା ଦରମା
ବ୍ୟବସ୍ଥାରେ ଏପରି ମଦୌଷ୍ୟ ଅର୍ଥୁ ନାହିଁ
ସକୃତ ଦୋଷରେ ସେକେଣ୍ଡୋସୋନା ଦୋଷ
ପରିସାର କୁଏ ନାହିଁ, ଅତୀତର ପରେ ଅନୁ-
ଚେତ୍ସାର (ସଦାକାଳୁଃ) ଉଠେ, ବାସ୍ତବିକ
ଦୋଇ ଯେତ ପଲେ ଏକ ଛାଆ ଲକ୍ଷରେ କୁଏ
ନାହିଁ ସେମାନଙ୍କ ପକ୍ଷରେ ଏହି ଉପକ୍ରମ ଅବ୍ୟର୍ଥ,
ଏତଦ୍ୱାରା ଅର୍ଥଶେଷ, ଲବକର, ଉତ୍ତରମୟ,
ଅନୁକୂଳ, ଶୋଥ, ସଦଳପ୍ରକାର ଜଳ, ଶିବେ
ବେଗ, ପାଗଦୋଷ, ଶରୀରରେ ବିକାଶର ଚିତ୍ତ,
କଣ୍ଠ, ସ୍ପଷ୍ଟଦୋଷ, ଧାରୁର ଚରଳତା, ପୁରୁଷ-
ଦାନ, ବହୁମୂଳ, ମେହବେଗ, ମସ୍ତକକୃଷ୍ଣିକ,
ବନ୍ଧୁ ବନ୍ଧୁ ପୁଣ୍ୟାଦ ଓ କାଳୀକା ନାଶକେ
ଅନେକଙ୍କୁ କୁଏ । କାଳବେଦନା, ଚର୍ମପଲ,
ହସ୍ତପଦାଦର ଜ୍ୱାଳା, ସକଳପ୍ରକାର ଦାସକେତକ
ମଦୌଷ୍ୟ । ଶ୍ୱାସକେତକର ଲକ୍ଷଣଦୋଷ
ବାଧଦବେଦନା, ପୁକ୍ତ, ଶ୍ୱେତ ଓ ରକ୍ତପ୍ରଦର
ଏକ ମୂର୍ତ୍ତିକ ପରସପାତାକ ଶୀତ୍ର ଶାନ୍ତି କୁଏ
ଏକ ପକ୍ଷର ଲବଣ ବୃଦ୍ଧି ଦୋଇଥାଏ ।
ଦେହକୁ ସେକେଣ୍ଡୋସୋନା କର ପ୍ରସ୍ତ ଅବସ୍ଥାକୁ ଅଧିକା
ଏହି ଉପକ୍ରମ ପ୍ରକାଶ କାର୍ଯ୍ୟ

ଅନୁକ୍ରମପୂର୍ଣ୍ଣ ଏକ ହିସାବ ମୂଲ୍ୟ ଅଠଅଣା
୧୦୦ ବସ୍ତୁପୂର୍ଣ୍ଣ ଏକ ହିସାବ ମୂଲ୍ୟ ଏକଟଙ୍କା
ପକାଶଂ ଶରତ ଏକଅଣା ଏକ ଡାକମାସୁର ଚାରି
ଅଣା । ଉତ୍କଳ ନ୍ୟାୟପ୍ରାଣ ସଦ ଉପକ୍ରମ ପଠାଯାଏ

ବିଜ୍ଞାପନ ।



ଅପୂର୍ଣ୍ଣ ଗୁଣବତ୍ତ୍ୱ ! ପ୍ରକାଶ ପଲପ୍ରଦ !!
ଡାକ୍ତର ମେକେର ସାହେବଙ୍କର ଅବିସ୍ମୟ-ସେହି
“ଇଲେକ୍ଟ୍ରୋ ସାଲସା”
କୃଷିକ ଗବର୍ଣ୍ଣମେଣ୍ଡର ଅନନ୍ଦ ଅନୁସାରେ
ରେକିଷ୍ଟାଣ କୃତ ।
ବହୁ ପସ୍ତୁରିତ ! ବସେଷ ପ୍ରଶଂସିତ !!!
ଅତି ଓ ଅକୃଷମ ।

ଅତି ଦାହାରକୁ ଅସ୍ତ୍ରାୟୀ ଗୁଣବତ୍ତ୍ୱ ଦେଖି
ବା ବଲ୍ଲଣ ସାଲସା ପ୍ରକାର କୌଣସି ପ୍ରକାର
ଊଷ୍ୟ ସେକେ କରବାକୁ ଦେବ ନାହିଁ । ଅତି
ଦାହାରକୁ ଗୋମ ଯଜ୍ଞଣା ଭେଦ କରବାକୁ
ଦେବ ନାହିଁ । ସେହେତୁ—

ଇଲେକ୍ଟ୍ରୋ ସାଲସା :—ଜଳ ଗୁଣରେ
ଚିତ୍ରଣା ଜଗତର ସକୋଳ ପ୍ରାୟ ଅଧିକାର
କରଅଛି ।

ଇଲେକ୍ଟ୍ରୋ ସାଲସା :—ପ୍ରକାଶ ଦେହର
ଦକାଦ, ହିସା ବନ୍ଧୁ ଦେହଅଛି ଦେଖ ବଦେ
ସବୁ ସେହିପରି ଗଣ୍ଠି ଅନ୍ଧାରତ ସୁଖ୍ୟାଦପକ
କର କରଅଛି ।

ଇଲେକ୍ଟ୍ରୋ ସାଲସା :—ଦବୋଭାବତ ଉପା-
ପୁଲେ, ଦୈନିକିକ ପ୍ରକାରରେ ଦୈନିକିକ-
ଶକ୍ତି ମନୋମେ ପ୍ରସ୍ତୁତ ଦୋଇପ୍ରକାରୁ ଏକାଦ
ରତ ଉପକ୍ରମ ବହୁତ ବେଗରେ ସର୍ବ ଶରୀର
ସଞ୍ଚାର ଦୋଇପ୍ରକାର ଏକ ଦାହାର ଅନେକ-
ଦାହାରା ଶକ୍ତି ଗୁଣକୁ ସଙ୍ଗେ ସେକେଣ୍ଡୋସୋନା ପ୍ରକ-
ଲତା ଶକ୍ତି ଦମନ କରାଦଏ ଏକ ୨୧ ମାତ୍ର
ସେକେଣ୍ଡୋସୋନା ସେକେଣ୍ଡୋସୋନା ପ୍ରକାର
କରାଯାଏ, ପୁଣି ୩୫ ପ୍ରାୟ ମଧ୍ୟରେ ସେକେଣ୍ଡୋସୋନା
ମୂଳ ପର୍ଯ୍ୟନ୍ତ ଉପାଦାନ କର ନବ ସାମ୍ରା, ନବ
ଉପାଦାନ ଓ ନବ ଉଲେକ୍ଟ୍ରୋ ପ୍ରାୟ କରାଦଏ,
ସୌବଦ କାଲୋରୀତ ବଳ ଶର୍ଯ୍ୟ ପୁଣି
ପ୍ରକାର ଅପେ ।

ଇଲେକ୍ଟ୍ରୋ ସାଲସା :—ବ୍ୟାଗତ କୃଷିକ
ଗବର୍ଣ୍ଣମେଣ୍ଡର ବଦଳରେ ପ୍ରକାର ଓ ବଲ୍ଲଣିତ
ଦେହପ୍ରକାର ବ ସଦୃଶୀ ବ ବଦେଶୀ ସକଳ

ପ୍ରକାର ସାଲସା, ସକଳ ପ୍ରକାର ଉପକ୍ରମ କୃଷିକ
ଓ ଅସ୍ତ୍ରାୟୀ ଗୁଣବତ୍ତ୍ୱ ଅର୍ଥାତ୍ ସେକେଣ୍ଡୋସୋନା
ଇଲେକ୍ଟ୍ରୋ—

ଇଲେକ୍ଟ୍ରୋ ସାଲସା ।—ଦୈନିକିକ ଶକ୍ତି
ପ୍ରକାରରେ ସମ୍ପୂର୍ଣ୍ଣ ଅନେକଙ୍କୁ କରାଦଏ
କଦାପି ପ୍ରକାରମଣ କରେ ନାହିଁ । ବହୁ ପକ୍ଷଣା
ଓ ବୁଝା ଦର୍ଶନ ପଲେ ଏକା ପ୍ରକାର ଦୋଇ-
ଅଛି । ପୁଣି ଏହି ପ୍ରାୟୀ ଅନେକଙ୍କାରିତା ଗୁଣ
ପ୍ରକାରକୁ ଏହି ଅଧିକ ଦାନ ମଧ୍ୟରେ ଏହି
ଊଷ୍ୟପ୍ରକାର ଗଣ୍ଠରେ ଏପରି ଉଚ୍ଚ ପ୍ରାୟ
ଅଧିକାର କରଅଛି ସେହିପ୍ରାୟ ଥରେ ଉପକ୍ରମ
ପ୍ରକାର ଦେହଅଛି ସେଠା ଅଧିକାସିମାନେ
“ଇଲେକ୍ଟ୍ରୋ ସାଲସା” ପକ୍ଷପାତ ଦୋଇ
କାରମ୍ଭାର ଉତ୍କଳ ଉପକ୍ରମ ପଠାଇବାକୁ ପକ
ଲେଖିଅଛନ୍ତି । ବହୁ ଦାସପାତାଲରେ ଉପ-
କ୍ରମ ସେକିକୁ ଏହି ସାଲସା ବ୍ୟବସ୍ଥା କର
ଯାଉଅଛି । ଅପିସ୍ତା, ଇଉସେପ, ଅନେକଙ୍କା,
ଅର୍ଥୁ ଦା ମଦାଦେଶର ଲକ୍ଷ୍ୟ ଲେଖେ ପ୍ରକାଶ
ବ୍ୟବହାର କରଅଛନ୍ତି । ଉତ୍କଳର ଲୁଗାବଗାଣୀ
ଦୃଷକଠାରୁ ଦୁର୍ଲ୍ଲଭ୍ୟାତ ଗୁଣା ମଧ୍ୟ ସମସ୍ତେ
ସମାନ ଅପରର ସହିତ ପ୍ରକାର କରଅଛନ୍ତି ।
ଇଲେକ୍ଟ୍ରୋ ସାଲସା ସର୍ବ୍ୟ ସେପକ୍ଷ ଦୁଷ୍ଟାୟ
ବହୁ କରବାକୁ ଶୁଦ୍ଧକରେ—ଶୁଦ୍ଧକରେ
ଅବଦେ ଦୋଇଅଛି !!! ବାସ୍ତବିକ ଏବୁପ
ସଫଳତା ଏବୁପ ଅନେକଙ୍କାରିତା ଏବୁପ
ଅଲୌକିକତା ଉପକ୍ରମ ଏକାଥାରେ ଏବେ ଅଧିକ
ଗୁଣବତ୍ତ୍ୱ ଉପକ୍ରମେ ସୁଖ୍ୟ ଦୋଇ ନାହିଁ ।

ଇଲେକ୍ଟ୍ରୋ ସାଲସା ।—ଦୃଷକର ଶୋଧକ
କରବାକୁ, ଦୁରକ ଉପକ୍ରମିତା ସୁଖ୍ୟ କରବାକୁ
ବାତ, ପକାଦାତ, ବସିବାତ, ଅନୁପକ୍ରମ ପ୍ରକାର
କ୍ରମେ ଦୋଇ ପ୍ରକାର ଉପକ୍ରମ, ବୁଝିଅଣ, ବଳ
କର ଓ ପାଗର ଦା, ଦାନ ଓ ଦାହାର ଦା
ଦେହରେ ବା ବହୁ ଓ ପଦ ଉଲରେ ପାଗ
କରାଦି-ସାତା ବା କଳା ଚିତ୍ତ, ଧବଳ କୁଣ୍ଠ-
ବେଗର ପ୍ରାୟମାସୁ ଲକ୍ଷଣାଦ ଉପକ୍ରମାୟ
ସର୍ବପ୍ରକାର ଶୀତା ଓ ଉପକ୍ରମ ଏକ ବହିର
କଣ୍ଠାୟକ ମଦକାତ ପୁଣି ପ୍ରାୟ ଓ ଗରାଦ-
ବିଷର ଜଡ଼ ନାଶ କରବାକୁ ଏକାପରି ପ୍ରାୟୀ
ଅନେକଙ୍କାରିତା ଉପକ୍ରମ ପ୍ରକାର ନାହିଁ ।

ଇଲେକ୍ଟ୍ରୋ ସାଲସା ।—କଳି ଶୁକ ଦାହ
କରବାକୁ ଶୁଦ୍ଧକରେ ସେକେଣ୍ଡୋସୋନା କରବାକୁ—
ଦ୍ରାସପ୍ରାୟ ଗର୍ଭ୍ୟର ପରିମାଣ ବୃଦ୍ଧି କରବାକୁ—
ପୁଣି ସଦାବଦେ ମନଦା ଜନ୍ମାଦକାଳୁ,—ତଥା
ସାବକାୟ ଶୁଦ୍ଧକରେ—ଅର୍ଥାତ୍—ମେହ, ପ୍ରମେହ,
ଶୁକ୍ରମେହ, ଧାତୁ ଦୌଷାୟ, ବହୁମୂଳ, କାରମ୍ଭାର
ଅଧିକ ବା ଅଳ୍ପ ପ୍ରାୟ ଦେବା, ମେହକାତ,
ପ୍ରାୟ କଳିକା, ଲୁଗାରେ ଦାଗ ପଡ଼ିବା, ଦୁଷ୍ଟ
ଦାନର ଶୁକ ବା ପ୍ରକ-କ୍ରମ ମୂର୍ତ୍ତିକା, ସ୍ପଷ୍ଟଦୋଷ,

ପ୍ରସ୍ତାବ ସମ୍ବନ୍ଧ ବା ପଦ୍ମ-ଦୁଷ୍ଟ ବା ଅଦୁଷ୍ଟ ଶୁକ୍ଳ
 ସତତ, କମ୍ପା ମଳ ବେଗରେ କାର୍ଯ୍ୟ ନିର୍ଗତ
 କୁସୁମିଆଦ ବା ଅଗ୍ନିରୁକ୍ତ ସଦ୍‌ବାସ ଦେଇ ପୁରଣ-
 ଶକ୍ତି ସ୍ଥଳ, ପୁଣ୍ୟ ପୁରାଣ, ଚନ୍ଦ୍ର ଅସ୍ତରକା,
 ନିର୍ଜଳ ପ୍ରିୟକା, ଚନ୍ଦ୍ରା କରବାରୁ ଅସମର୍ଥକା,
 ଆମାନ୍ୟ ସଦ୍‌ବାସ ବା ଉତ୍କଳକା ମାତ୍ର ଶୁକ୍ଳ
 ସ୍ଥଳର ଦେବା ଇତ୍ୟାଦି ସାବଗ୍ୟ ଶୁକ୍ଳଗଣିତ
 ବ୍ୟାଧି; ଲକ୍ଷଣ ଓ ଉପସର୍ଗାଦି ସମ୍ବନ୍ଧେ ୧୦୫
 ପ୍ରକାରରୁ ଅବ୍ୟର୍ଥ ଓ ଅମୋଗ ।

ଇଲେକ୍ଟ୍ରୋ ସାଇସା:—ଉତ୍କଳବଳ ପ୍ରକାଶ
 କରବା ବାହୁଲ୍ୟ, ଥରେ ପସ୍ୟା ହର ଦେଖ ।
 ସଙ୍ଗେ ଶୁଦ୍ଧପଲ ଫଳନ । ଯଥା ବୁଦ୍ଧି ଦେବ ।
 କୋଷ୍ଠ ପରୁଷାତ ଦେବ । କେତେବେଳେ ଦୁର୍ଗୁଣ ବଳ
 ସମାପ୍ତ ହେବ, ପୁଣି ଦୁର୍ବଳ ଜବ କାଣ୍ଡି ଦେବ
 ସବଳ-ହୁଷ୍ଟ-ପୁଷ୍ଟ ଓ ନାନ୍ଦୁକୁ ଦେବ । ଶରୀରର
 ଓଜନ କମେ ବହୁଥିବ ।

ଇଲେକ୍ଟ୍ରୋ ସାଇସା:—ସହୁତ କୌଣସି
 ସ୍ତରର ବସନ୍ତ ଦୃଶ୍ୟର ସମ୍ମାନ ନାହିଁ । ସ୍ତମ୍ଭ,
 ଅସ୍ତମ୍ଭ ଅଗାଧ ବୃକ୍ଷ ସମସ୍ତେ ସକଳ ଅବସ୍ଥାରେ
 ସକଳ ସମୟରେ ସେବନ କରି ଶାରଣୀ, ଅଥଚ
 କୌଣସି ଚିତ୍ତ ନୁହେଁମରେ ଅବକ ହୋଇ
 ଲହନାକୁ ହୁଏ ନାହିଁ ।

କଶେଷଦୁଷ୍ଟବ୍ୟ:—ସୁଧା ଦୁମରେ ବସ କିମ୍ବ
 ନର ନାହିଁ ! ଅସାର ଅଭିମୁଖ ପୂର୍ଣ୍ଣ ବଞ୍ଚାପିତ
 ଔଷଧାଦି-ସେବନରେ କୌଣସି ଫଳ ନାହିଁ !!

“ଇଲେକ୍ଟ୍ରୋ ସାଇସା” ବୁକ୍ସ ବେଗର
 ପ୍ରକୃତ ଔଷଧ ! ସେହେତୁ ଗୋଟିଏ ବେଗୀ ମୃତ୍ୟୁ
 ଅଭିଯାଏ ନେତ୍ରାଣ୍ୟ ହୋଇ ନାହିଁ ତାହାର ବହୁ
 ଦୁଷ୍ଟାନ୍ତ-ବହୁ ପ୍ରଶଂସାପତ୍ର-ବହୁ ପ୍ରମାଣ ପ୍ରସ୍ତୁତା-
 ତାରରେ ଶ୍ରଦ୍ଧା ଦେଉଅଛ । ଶୀଘ୍ର ପ୍ରକାଶିତ ଓ
 ବିକ୍ରୟ ହେବା ପ୍ରତ୍ୟେକ ସ୍ଥାନରୁ ତାହା ପାଇବେ
 ବହୁ ଓଡ଼ିଶାବାସୀ ଟେଲିଗ୍ରାଫ୍ ପଠାଇ ଔଷଧ
 ମରାଉଅଛନ୍ତି - ସେମାନଙ୍କର ଓ ଅସଂଖ୍ୟ ଦୁର୍ଲ୍ଲ
 ଦେସବାସୀ ବେଦିକର ଫଳାଫଳ-ପୁଣି ଟେଲି
 ଗ୍ରାଫ୍ ପଠାଇବାର ବ୍ୟୟ ଲାଗିବାପାଇଁ-ବହୁ ବ୍ୟୟ
 କରି ଇଲେକ୍ଟ୍ରୋସାଇସା ନିୟମାନୁସାରି ଅନୁମାନ
 କର ସଂକ୍ଷିପ୍ତ ନାମ ଓ ଚିହ୍ନଟା ଭରପ୍ରାପ୍ତୀ ରୂପେ
 ରେଡ଼କ୍ରସ୍ ବରଗାଉଅଛୁ ଅଭାଗରେ ଟେଲିଗ୍ରା-
 ଫର ଚିହ୍ନଟା ଦେବକ “ମେଜର-କଲକତା”
 ଲେଖିଲେ ଥୁବ ଶୀଘ୍ର ତାହା ଅହ ଅପସରେ
 ପହଞ୍ଚିବ ।

ଇଲେକ୍ଟ୍ରୋ ସାଇସାର:—ଅବିଷ୍ଟା—
 ଭାକ୍ତିର ନେମସ୍, ମେଜର ଏମ୍, ଏ, ଏମ୍, ଇ,
 ଇଲେକ୍ଟ୍ରୋସାଇସା, ଚନ୍ଦ୍ରବୃନ୍ଦ ଅବେଶକା । ଉତ୍କଳ-
 ବର୍ଷର ଏକମାତ୍ର ଏକେଷ ଓ ପ୍ରାପ୍ତିସ୍ଥାନ,—
 “ଉତ୍କଳ, ମେଜର ଏମ୍ ଟେଲିଗ୍ରାଫ୍, ଉତ୍କଳକା
 ଏବଂ ମେଜର ଅପସରେ ବିକ୍ରୟ
 ଅଧ୍ୟାୟରେ ଦେଖ

ଏହୁପରି ଅଦର୍ଶ “ହେଡ଼ମାର୍” ଯେଉଁ
 ଦିଶିରେ ସଲଗ୍ନ ନାହିଁ ତାହା କୁହି ମ ଔଷଧ
 ଜାଣିବେ; ଏବ ସେହି କୁହି ମତାହାରୁ ଅସମ-
 ଦେଇ ପ୍ରମାଣ ଉପସାଧିଲେ ପାଞ୍ଚଦୁଇ ଟଙ୍କା
 ପ୍ରକାଶ ପାଇବେ ।

ଋଷ୍ୟ ସବୁମାନଙ୍କର ଅପରାଧ



ସରେ ବେତୁକ୍ତ ହୋଇଅଛି

ଅମେଳନା ପ୍ରଦେଶ ସେକ୍ଟର ୨୦୨୦୩ ନିଦାଗଣା କାଗିର
 ମେମ୍ବର୍, ମେଜର ଏମ୍, ଏ, ଏମ୍, ଇ ବାଦେବର ଅଦର୍ଶ
“ଇଲେକ୍ଟ୍ରୋ ସାଇସା”

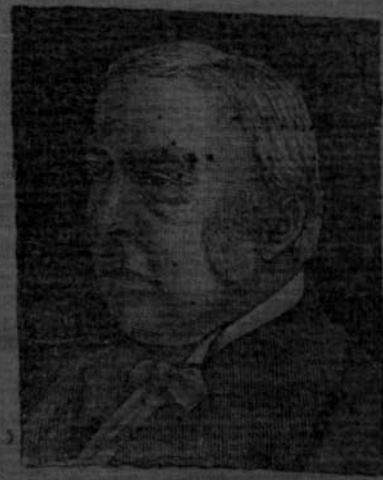

ଏପରି ସବୁକି ସମସ୍ତ ଔଷଧ ଏବେବେ ବେଗରେ
 ଅବସ୍ଥା ହୋଇନାହିଁ । ଏହାର ସମ୍ପର୍କ, ନିଷ୍ଠା ଅଭାବ
 କର, ଶକ୍ତି ନଷ୍ଟ ହେଉଛି । ଯେଉଁବେଳେ କୌଣସି ଔଷ
 ଧରେ ଅପେକ୍ଷା ହୁଅଇ ନାହିଁ, ତେ ଅପେକ୍ଷାରେ ସେମାନ
 ନିଜ ଅସାଧ୍ୟ ହୋଇ ନିର୍ଣ୍ଣୟ ବରଷାହୁଏ ଏବ ମର୍ତ୍ତ୍ୟାଣ
 ସେ ବେଗରେ ପ୍ରସାଧ ।

ଇଲେକ୍ଟ୍ରୋ ସାଇସା:—ଅପେକ୍ଷାରେ ଉପାୟରେ
 ସମାପ୍ତ ହୁଏତେବେଳେ ତାହାପ୍ରତି ସମ୍ଭବ ଲହନାକୁ ଶୀଘ୍ର
 ସାଧକ ଦେଖେ ଏହାର ଅଦର୍ଶ ନିଷ୍ଠା ପ୍ରଦାତ ପାଏ ଏବ
 ପ୍ରତ୍ୟେକପ୍ରକାର ଔଷଧ ସେବନାରେ ମଧ୍ୟରେ ହୁଏ ଶେଷ
 ସେବନାପ୍ରଦେଶ କୌଣସି ବୈଦ୍ୟ-ବକ୍ତା ନିଷ୍ଠା ହୁଏତେବେ
 ଦର । ଏହାପାଇଁ ଏହାର ଚିହ୍ନଟାରେ ପ୍ରଥମ ପଦବ୍ୟ
 ଅଲାଇନିଆର ପ୍ରଥମ ନିଦର୍ଶକ ।

ଶିଳ୍ପ:—ଅସମାଧ୍ୟତ ଶିଳ୍ପ ବେଗରେ ଶେଷ ବେଳରେ
 ଉପସର ବ୍ୟବହାର ଶକ୍ତି ସମ୍ଭବେ ଗହକ । ତଦ୍‌ପରେ
 ପ୍ରକାଶ ବ୍ୟବସ୍ଥା ପ୍ରକୃତ ସେବା ସଫଳତା । ଏପରି ବେଳରେ
 ଏମ୍ବ ଶକ୍ତି ସେ ଔଷଧରେ ସମୋଗ ବହୁତ ଚାହା ଶେ
 ଶକ୍ତିବଦ୍ଧ ଯଦ୍ ଶାନ୍ତ ବସନ୍ତ ବର୍ଷରେ ଅହ ଚେତ
 ଶେଷ ।

ଔଷଧୀ ଶାନ୍ତ ଦେଖ ପ୍ରତିମୋହେ ହୋଇପ୍ର, ଗାଲ୍ୟ
 ସଂକଳନ ଉତ୍କଳବେଗରେ ଓ ସାମ୍ପା ଲଗାଇ ଅପସରେ
 ଦେଖିବେ ବୈଦ୍ୟ-ବକ୍ତା ଶକ୍ତି ଦାଏ ହୋଇ ଶାନ୍ତମାନଙ୍କ
 ଚକ୍ରତ ବେଶ ଏବ ପଦାମରେ ଲହ ଓ ସ୍ୱଳ ସମ୍ଭାଷି
 ଗୀତାର ଉପୁର ହୁଏ । ସ୍ୱାସ୍ତି ସେକ୍ଟ ଦୁଃସ୍ୱାସ୍ତ ଦେଖେ
 ଚିହ୍ନି ସମତା ଉପସରାପ୍ରଦେଶ ବିଶା ବଦାହରେ
 ମାତ୍ର ନିଦେଶୀ ଓ ଦର୍ଶନୀ ଦେଖିବେ ପ୍ରକାଶ । ମାତ୍ର
 ଔଷଧ ସମ୍ଭବତଃ ସେ ଉପସର ସମତା ଉପା ହୋଇ
 ତ ଗାଲେ । ତଦ୍‌ପରେ ଶକ୍ତି ସର୍ବୋଚ୍ଚ ସମତା ବୌଣ୍ଡି

ଔଷଧରେ ସେ ଅପର ସମ୍ଭବ ମୋଚନ ହୋଇ ନ ପାରେ
 ସେପକାରି ପାହାଚା ଦେଖିବେମାନେ ବହୁ ବଦେଶୀରେ
 ପ୍ରଥମେ ବ୍ୟାଧିକାରକ ବ୍ୟାଧାବ ବା ପାପପଦ୍ମ ଅପସାଦ
 ବରଷ ଏକ ବେଗୀ ଦେଖେ ତାହାର ଚାହୁଣ ବସ୍ତ୍ରୋଦ
 ବରଦ ବାତ, ସମାପତ, ବହୁ ବୈଦ୍ୟ-ପ୍ରକୃତ ଦେଖା
 ଚିହ୍ନରେ ଏବ ପମର ବସନ୍ତାବ ସମର୍ଥ ହୁଅନ୍ତୁ । ଫଳରେ
 ପହୁଁବ ନିଷ୍ଠା ମଧ୍ୟ ସେ ଅସାଧ୍ୟ ଏ ବସା ଚିହ୍ନିତ ସମାପତ
 ଏବେ ଅହ ମୁଖାତ ଦେଖା ଦେଖ ନାହିଁ । ଅହ ୦
 ୦୦୦୦୦୦୦୦ ଶ୍ରୀକ୍ଷେତ୍ର ଲେଖକ ମହୁସ୍ୟା ଶମଦା
 ଦାଏ ତାହୁତ ମେଜର ତାହୁତଦ୍ୱାର ଅନ୍ୟତ୍ରୁଦ୍ଧ
 ପ୍ରସାଧିକାର ତାହାବ ଦେଖ ଦେଖ ବର୍ଷରେ ସମୋଗ
 ବର ଏବ ଅମୋଗ ଔଷଧ ସେକ୍ଟର ବର ଉପାପ୍ରକାଶ ଏବ
 ଦୁର୍ଲ୍ଲ ଓ ଲକ୍ଷ ସମ୍ଭାଷି ଗୀତାର ଅଦର୍ଶ ଅପେକ୍ଷା ବକ୍ତା
 ନିଜେ ଚିହ୍ନଟା ନିଜେବେ ବରଷ ପ୍ରକୃତ ଚିହ୍ନଟାରେ !!

ଅହ ବାହାବୁଦ୍ଧ ଅପସାଦ ଅସାଧ୍ୟା ଉପସରକ୍ତ ବୁଦ୍ଧି ମ
 ସାଲଗା ବା କୌଣସିବିଧାର ଔଷଧ ସେକ୍ଟର ଏପକାରି
 ଦେଖ ନାହିଁ ଅହ ବାହାବୁଦ୍ଧି ଦେଖ ଦେଖା ଦେଖିବେ ଦେଖ
 ଶାନ୍ତି ଚଳେ ବର୍ଷ ମର୍ତ୍ତ୍ୟାଣହୁଏ ଏହ ମର୍ତ୍ତ୍ୟାଣହୁଏ ଏବ
 ବୈଦ୍ୟ-ବକ୍ତା ସକଳ “ଇଲେକ୍ଟ୍ରୋ ସାଇସା” ଉପସାଦ ବର
 ଦେଖିବେ ସେମାନେ ସୁଦେଶ ଚଳେ ଅବଶ୍ୟା ଦେଖି ସକ
 ଦର୍ଶନ ଦେଖେ, ଯେ ବିକାଶକାରକ ବରଷା ଓ ଅସାଧ୍ୟ
 ସୁଦି ଚେତାପାଦ ।

ଉତ୍କଳ ପିତର ଦୁର୍ଲ୍ଲ, ଶାନ୍ତପ୍ର, ଅପୁଷ୍ଟ, ଉପସର,
 ବର୍ଷା, ଶାନ୍ତା, ବାହୁବୁଦ୍ଧ, ବାହୁ, ଶିଳ୍ପ, ଏକାଦାକ
 ପ୍ରମୋଦ, ଶାନ୍ତ ବୈଦ୍ୟ, ବର୍ଷା ପାପ, ବୁଦ୍ଧୋଷ
 ପ୍ରସାଦ ଫଳା, ଶୀ ସଂକଳନ ଅମ୍ଭ ନିଜ ଚିହ୍ନଟା, ଦୁର୍
 ବରଦା, କୋଷ୍ଠାବଦ୍ଧ ଅମ୍ଭ ଓ ଉପସରାପ୍ରକାଶ—
 ଶେଷେ ଚିହ୍ନ, ଦେଖେ ଚିହ୍ନ ଓ ଉପସର ଦେଖି ଏବ
 ସାଇସା ସେବନରେ ତାହା ଅପେକ୍ଷା ହେବୁଁ ଦେଖ ।
 ଦେଖେ ଚଳେ ପ୍ରକା ଦୁର୍ଲ୍ଲ ଉପସରେ ଦେଖ । ମଧ୍ୟ
 ଏ ବୁଦ୍ଧି ଦେଖିବେ ଶାନ୍ତା ଚଳେ ଚିହ୍ନଟା ୧୦୦ ଟିକି
 ୧୦୦, ୧ ଟିକି ୧୦୦, ଦୁର୍ଲ୍ଲ ୧୦୦, ୧୦୦ ଦେଖେ
 ପାପକାର ତାହାମଧୁଳ ଓ ବ୍ୟବେ ପ୍ରକୃତ ଚିହ୍ନଟା
 ୧-୧୦, ୧ ଟିକି ୧-୧୦, ୧ ଟିକି ୧୦, ୧ ଟିକି ୧୦,
 ଦେଖେ ୧-୧୦ ।

ଅମ୍ଭମାନଙ୍କ ପକ୍ଷରୁ ପଠାଇବାର ଚିହ୍ନଟା
W. MAJOR & Co ଉତ୍କଳ, ମେଜର ଏମ୍ ବାଦେବ
 Calcutta
TELEGRAPHIC ADDRESS,
“MAJOR” Calcutta

ଉତ୍କଳ ସାହିତ୍ୟର ଉତ୍କଳ ପ୍ରକାଶକାରୀ
 ଉତ୍କଳ ସାହିତ୍ୟର ଉତ୍କଳ ପ୍ରକାଶକାରୀ
 ଉତ୍କଳ ସାହିତ୍ୟର ଉତ୍କଳ ପ୍ରକାଶକାରୀ
ପ୍ରଥମଥର ସକାଶେ
 ଧାରଣତ ୧୦୦
 ଅଧ୍ୟୟନ ୧୦୦
 ପୂର୍ଣ୍ଣ ବକ୍ତ୍ର ପ୍ରକାଶ ୧୦୦

ମାତ୍ର ଦୌର୍ଗଣ୍ଡି ବଞ୍ଚାପତ ଦେଖେ ଶୁଦ୍ଧ ଦେଖେ,
 ଚିହ୍ନଟା ଶକ୍ତି ୧୦୦ ବାହୁ ଉପସ ଦେଖି ତାହା ।
 ବୁଦ୍ଧି ଓ ଦୁର୍ଲ୍ଲ ସମାପତ ଉପସ ଶକ୍ତି ହୁଅମ
 ଅଲକ ଦେଖା ଓ ଦୁର୍ଲ୍ଲ ସମାପତ ଦେଖି
 ଅଧକ ତଳ ସମାପତ ସୁଲକ ବଦୋଦପ୍ର
 ଦୋଇପାଶକ ।
 ଉତ୍କଳବକ୍ତା ଦୁର୍ଲ୍ଲ ବଞ୍ଚାପତ ସଙ୍ଗେ ପଠାଇ-
 ବାହୁ ଦେଖ ।

ଏହ ଉତ୍କଳବକ୍ତା ସକଳ ବସନ୍ତ ଉପସାପତ ଉପସ
 ପକ୍ଷରୁ ଉତ୍କଳବକ୍ତା ସକାଶକାର ମଧୁ ଓ ପ୍ରକାଶ
 ହେବ ।

ସାମ୍ବାଦିକ ସମ୍ବାଦ ।

ସମ୍ବାଦିକା ଏବଂ ରାଜ୍ୟ ସମ୍ବାଦରେ ସମ୍ବାଦ ଦେବ ଅତିମତ
କାଳୀୟ ଚନ୍ଦ୍ରସିଂହାର ବର୍ତ୍ତମାନ ଅବସ୍ଥାରେ । ସାଧାରଣ
କାରଖାନାର ପଠାଇଥିବା ଦେବେଇ ସତ ଦୋଳା ଅତିମ
ରାଜ୍ୟରେ ବସନ୍ତକାଳରେ ଅତିମତ ବାହାରିବାପରେ ଅତି
କାଳୀ ଚନ୍ଦ୍ରସିଂହାର ଧରା ହୋଇଅଛି ।

ରାଜ୍ୟରେ ଉତ୍କଳ ସମିତିରା ଦ୍ଵାରା କୋଠାମାନଙ୍କ
ସାମରେ ବସନ୍ତକାଳ ବଜାରଦାନୀ ଦେଖାଯାଇଥିବା
ସମ୍ବାଦ ମିଳିଲା । କେତେକ ସମ୍ବାଦରେ ସେମାନଙ୍କର ସମ୍ବାଦ
କରିବା ଦେଖି ସେମାନେ ମେଦିନୀର କର୍ମଚାରୀ
ରୁମାଣ୍ଡାଙ୍କୁ ଅନୁମତ କଲେ । କର୍ମଚାରୀ ଗଣର ଦେଖାଯାଏ
ସେମାନଙ୍କୁ ମାତ୍ର ଗ୍ରାମ୍ୟ ମୁଦ୍ରଣକ କରେ ତାଙ୍କୁ ଦୀର୍ଘକାଳ
ମାତ୍ରେଣ୍ଡିଏ ଏବଂ ପୁସ୍ତକ ସାହେବମାନଙ୍କ ସାମ୍ବାଦକୁ ଦିବାକ
ସେମାନଙ୍କୁ ମଧ୍ୟ ଦେଖାଯାଇଥିବା ପ୍ରକାର କଲେ । ସତ୍ୟତା
କ ୨୫ ମ ଦେଖି ଅପତ୍ୟେଇ କେଳିକାଳୀୟ । ପ୍ରକାର
ହୋଇଅଛି ଏବଂ ଗ୍ରାମ୍ୟ ମୁଦ୍ରଣକ ମଧ୍ୟ ମା ୭ ୭ ମେସୁର
କରଣ ପାଇବୁଅଛି ।

ପ୍ରେମିକପତ୍ନୀ ।

ପତ୍ନୀପ୍ରେମକରଣ ମତାମତ ନିମନ୍ତେ ଅମ୍ଭେ-
ମାନେ ଦାୟୀ ହୋଇଛୁ ।

ମାତୃକାୟ ଶ୍ରୀମତୀ ଶ୍ରୀମତୀ ଉତ୍କଳସମିତିରା ସମ୍ପା-
ଦକ ମହାତ୍ମାୟ ସମୀପେଷୁ
ମହାତ୍ମାୟ ।

ଗତ ନୂନ ମାସ ତା ୨୮ ଶୁକ ଶୁକରେ
ଶ୍ରୀମତୀ ବାବୁ ଶ୍ରୀମତୀଙ୍କର ସମ୍ବାଦ କାଳୀକଳପ୍ର
ଲକ୍ଷ୍ମଣରେ ବାମସ୍ଥାୟ ଶ୍ରୀମତୀମା ମାୟାଶକଣ
ସାମ୍ବାଦକ ସାମ୍ବା ଦେଖାଇଥିଲେ, କର୍ମଚାରୀ
ତତ୍ପରେ କେତେ ପ୍ରଧାନ ଲୋକ ଅମତ୍ତର
ହୋଇଥିଲେ ।

ମାୟାଶକଣ ବିଷୟଟି ଉତ୍କଳ ସମିତିର
ହୋଇଥିଲେହେଁ ତହିଁରେ ଦର୍ଶେଣ୍ଡାଦନ
ନିମନ୍ତେ ବୋଧେ ବୋଧାଳ ପୁଅଙ୍କ ସ୍ଵତ୍ଵ
ହୋଇଥିବାରୁ ଚନ୍ଦ୍ରାବତୀକରଣ ଅତି ସାମ୍ବା
ଅପେକ୍ଷା ଉତ୍କଳ ବୋଧ ଦେଉ ନ ଥିଲା ।
ସାମ୍ବାକାରଣ୍ୟରେ ସଜପ୍ରଦତ୍ତ ବେଞ୍ଚ-ରୁପାରେ
ପୁସ୍ତକ ହୋଇ ମତ ଦରଶନ ଦରୁଥିଲେ କିନ୍ତୁ
କଷ୍ଟର ଦର୍ଶନ ସ୍ଵଭାବୁ ପ୍ରାକୃଷ୍ଟକାଳର ଦର୍ପଣ
କାଳ ଅପେକ୍ଷା ଶୁଭିକରୁ ବୋଧ ଦେଉଥିଲା;
ସେହି କାରଣରୁ ଅମତ୍ତର କେତେକ ବ୍ୟକ୍ତି
ସମ୍ପୂର୍ଣ୍ଣ ସାମ୍ବା ଦ ଦେଖି ଚାଲିଲେ ।

କିନ୍ତୁକାଳ ପୂର୍ବେ ଏହି ମାୟାଶକଣ ସାମ୍ବା
କାଳରେର ସଜଲକ୍ଷଣରେ ହୋଇଥିଲା ଏବଂ
କିନ୍ତୁସମ୍ବାଦରେ କିନ୍ତୁର ଉତ୍କଳକ ସାମ୍ବାଦରେ
ପ୍ରଶଂସାପତ୍ନୀ ପ୍ରଦାନ କରୁ ଉତ୍କଳର ଧୂବର-
କାୟାମତକୁ ତାହା ଦେଖିବାକାଳର ବିଶେଷ
ଅନୁରୋଧ ଦରୁଥିବାର ପାଠକେ ଅବଗତ ଥିବେ;
ଶ୍ରୀମତୀମେ ଶ୍ରୀମତୀଙ୍କୁ ପ୍ରସାଦରୁ ତାହା ଦେଖି-
କାରେ ଅର୍ଥକ ।

ପ୍ରେମିକପତ୍ନୀ ପ୍ରଦାନ ସେ ସାମ୍ବାଦକପ୍ରଦ
କାମସ୍ତା ମୁଦ୍ରଣକର ବିଶେଷ ପତ୍ନୀ ଅଛି ।

ଧୂବର ମହୋତ୍ସବ ଏହାରୁ ସାଧାରଣ ସାମ୍ବା-
ଦକ ଅପେକ୍ଷା ସମ୍ପୂର୍ଣ୍ଣ ସରୁପୂର୍ଣ୍ଣ ଓ ନୂତନ
ଭାବନାପ୍ରାଣୀକ ନରବାରେ କୁଟି କରୁ ନାହାନ୍ତି ।
ଅସାଧାରଣ ସେ ବଙ୍ଗ ବା ଦକ୍ଷିଣରୁ ସାମ୍ବାଦକ
ଅଣାଇ ସେହି ପ୍ରଣାଳୀରେ ଉପସ୍ଥଳ ଶିକ୍ଷକଦ୍ଵାରା
ସାମ୍ବାଦକକୁ ଉପସ୍ଥଳ କରାଯାଇ ସହବାଦ
ଦେଲେ ତାଙ୍କର ସୁମତୁରୁ ଉଦ୍ଦେଶ୍ୟ ନିଃସନ୍ଦେ-
ହରେ ଭରତୀର୍ଥ ହୋଇ ପାରିବ ।

କଟକ } ବସନ୍ତ
୧୯୦୬ } ଜଣେ ଦର୍ଶକ

ବିଜ୍ଞାପନ ।

ଯେହେତୁ କଟକ ଜିଲ୍ଲା ଅନୁଗତ ସଦର
ଜଗତ୍ସିଦ୍ଧପୁର, ଚର୍ଚ୍ଚୋଲ, ସାଲେପୁର ଓ
ବାଙ୍କୀ ଥାନା ମଧ୍ୟସ୍ଥର ସମସ୍ତ କାର୍ଯ୍ୟାଳୟ
(ପାଠକ) ସନ ୧୯୦୬ ମସିହା ଜୁଲାଇ ମାସ
ତା ୧ ରଖିଠାରୁ ସନ ୧୯୦୮ ମସିହା ମାର୍ଚ୍ଚ
ମାସ ତା ୩୧ ରଖି ପର୍ଯ୍ୟନ୍ତ ୧ ବର୍ଷ ୫ ମାସ
ନିମନ୍ତେ ସନ ୧୯୦୬ ମସିହା ଜୁଲାଇ ମାସ
ତା ୧ ରଖି । ମୁ । ସନ ୧୯୦୯ ସାଲ ଅପାରି
ମାସ ୫ ୨୫ କ ଦିବା ବ ୧୨ ଶା ସମୟରେ
କଟକ ସଦର ଲେକେଲକୋର୍ଟ ଅତିସରେ
ଶ୍ରୀମତୀ ଶ୍ରୀ ଡେପୁରକେ କାର୍ଯ୍ୟାଳୟ ବିଜ୍ଞ-
ରେ ପ୍ରକାଶ୍ୟ ତାଙ୍କ ନିଲମଦ୍ଵାର ଲକ୍ଷଣ
ବନୋବସ୍ତ ଦରୁଥିବ ଅବଦ ଏବଂ ସାମ୍ବା ସମ୍ବା-
ସାଧାରଣକୁ ଜଣାଇ ଦିଅ ଯାଉଅଛି ସେ
ସେହି ମନେ ତାଙ୍କ ନିଲମରେ ଲକ୍ଷଣ ଦେବାକୁ
ଲଜା କରନ୍ତି ସେମାନେ ନିଜେ ଉପରଲିଖିତ
ନିରୁପିତ ଭାରତରେ ନିଲମ ପ୍ରାମରେ ଉପସ୍ଥିତ
ହୋଇ ତାଙ୍କ ନିଲମରେ ଲକ୍ଷଣ କେଲ
ପାରିବେ । ସାଧାରଣ ତାଙ୍କ ସମ୍ବାଦେଣା ଉଚ୍ଚ
ଦର ଦେବ ଓ ଦୌଳତ ଅପତ୍ତ ନ ଥିଲେ
ତାଙ୍କ ଦ୍ଵାରରେ ନିଲମ ପ୍ରିଲ ଦରୁଥିବ ଓ
ନିଲମପ୍ରକାର ଉତ୍କଳ ଅର୍ଥାତ୍ ନିଲମ ତାଙ୍କ
ଶେଷ ଦେଲେଣି ନିଲମି ଜରୁସମତର ଚତୁର୍ଥାଂଶ
ସାମିନିରୁପ ଅବକଳମେ ଦାଖଲ କରିବେ ଓ
ବାଙ୍କୀ ଜରୁସମତ ନିରୁପିତ କିନ୍ତୁ ଅନ୍ୟାରେ
ଦାଖଲ କରିବାକୁ ହେବ । ଉତ୍କଳ ଚତୁର୍ଥାଂଶ
କୋ ନିଲମ ଶେଷ ହେବା ମାତ୍ରେ ଦାଖଲ କ
ହେଲେ ସାଧ ନିଲମ ଦରୁଥିବ ଓ ପ୍ରକୋକ
କ୍ଵାଚରର ଖଜଣା ସେହି କ୍ଵାଚରର ପ୍ରଥମ
ଭାରତରେ ଅନାମୀ ଦେବାକୁ ଦେବ ନ ଦେଲେ
ଚର୍ଚ୍ଚୋଲ ସେ ପତ ଦେବ ତାହା କୁଟିବାକୁ
ଦେବାକୁ ହେବ । ନିଲମ ପ୍ରିଲ ହେଲେ
ପ୍ରକୃତ ନିରୁପିତ ଖୁମ୍ବି କାଳରେ ବୋର୍ଡ
ଦେଖାଇମେନକୁ ନିରୁପିତ ସର୍ବ ଅନ୍ୟାରେ
ସଦ୍ଵିମତେ କରୁଥିବୁ ଲେଖି ଦେଇ ରେକର୍ଡ଼
ଦରୁଦେବେ । ଉପସ୍ଥଳ ନିଲମ ଅତି ସମ୍ବା-

କାୟ ଦୌଳତ ସମ୍ବାଦ କୁଟିବାକୁ ଅବଶ୍ୟକ
ହେଲେ । ସଦର ଲେକେଲକୋର୍ଟ ଅତିସରେ
ଦାଖଲ ହୋଇ କୁଟି ପାରିବେ ।

ପ୍ରକାଶ ଥାଉ କ କାର୍ଯ୍ୟାଳୟମାନ ଦେବଲ
ରୁପ ଓ ସଙ୍ଗଠପନ ଲେକମାନେ ନିଲମ ତାଙ୍କ
ପାରିବେ ଚଦକ୍ଷରେ ସଦ୍ୟନି ନିଲମ ଖରଦଦାର
ସେପରି ବ୍ୟକ୍ତି ଥିବାର ପ୍ରକାଶ ନ ଦେବ
କାହାଦେଲେ ଚକ୍ଷୁଣାକୁ ତାହାର ଉପାକର୍ମ
ଲକ୍ଷଣ ଦର ଦେବ ଓ ଉପସ୍ଥଳ ସମସ୍ତ ମଧ୍ୟରେ
ପାଠକ୍ର ଅନ୍ୟ ଉତ୍କଳସମିତିରା ଲେକକୁ ସାଧ
କରି କରିବ ।

ଥାନା କଟକ	ଥାନା ସାଲେପୁର
୧ । ଲଦରକଣା	୧ । ବିଦ୍ୟାଧ ପୁର
୨ । ସାଧପୁର	୨ । ମୌକା
୩ । ଖୋଲି	୩ । ଖନୋଲ
୪ । ଚଷାପଡ଼ା	-----
-----	ଥାନା ଜଗତ୍ସିଦ୍ଧପୁର
ଥାନା ବାଙ୍କୀ	୧ । ଜଗତ୍ସିଦ୍ଧପୁର
୧ । ଚର୍ଚ୍ଚୋଲ	୨ । ଝରିଲେ
୨ । କଲପଥର	୩ । ବିନସିପୁର
୩ । ବୋଲପୁର	-----
-----	ଥାନା ଚର୍ଚ୍ଚୋଲ
-----	୧ । ଅପନୁପୁର
-----	M. Das
-----	Vice Chairman

ADVERTISEMENT
Wanted a graduate for the 2nd
Mastership; Mourbanj H. E. school
for 18 months.
He should be strong in English
and Mathematics, salary Rs 55 to
Rs 65. There is a chance of perma-
nent vacancy. Applications will be
received up to the 10th instant.
Dated, Mourbanj } R. D. CHACKERBORTY
The 2nd July } Superintendent of
1902 } Education
Mourbanj

ବିଜ୍ଞାପନ ।
ସନ ୧୯୦୬ ମସିହା ଉପସ୍ଥଳ ମାସରେ
କୋମ୍ପାଲ ଦ୍ଵାରା ଅନୁମତାବାଦ ସଦରରେ
କୋଟିଏ ଉତ୍କଳସ୍ତ୍ର ଶିକ୍ଷ ପ୍ରଦର୍ଶନ (ଦା)
କରିବ । ଯେହିମାନେ ଉତ୍କଳ ପ୍ରଦର୍ଶନକୁ ଶିକ୍ଷ
କାର୍ଯ୍ୟମାନ ପଠାଇବାକୁ ଲଜା କରନ୍ତି ସେମାନେ
ନିମ୍ନ ସାଧରକାରଣ ନିକଳେ ପତ୍ନୀ ଲେଖିଲେ
ସମସ୍ତ ବିଷୟ ଜାଣି ପାରିବେ । ଲତ ।
ଶ୍ରୀ ପି, ଏମ୍, ଦୁର୍ଗସିଦ୍ଧ
ଜେନରଲ ସେକେଟରୀ
ଉତ୍କଳସମିତିରା ପୁର ଏକକଦ୍ଵାରା

ବିଜ୍ଞାପନ ।

ଏକଦାସ୍ ହବସାଧାରଣକ ନିଶାଳି ଉପାୟା-
 ଅଳ୍ପ ସେ ସେବ କର୍ତ୍ତବ୍ୟ କାର୍ଯ୍ୟକାରୀ ମୁଦାମରେ
 ଶୁଣିବ ନବ୍ ଉଦ୍ଦେଶ୍ୟାଅ ସ୍ଵଚ୍ଛତାପୁଷ୍ଟି କର୍ମ-
 ଦାର ମହାଶୟକ୍ତ ହୋଇ ଶାଲୁଆ,
 ପିଆଶାଳ କାଠର ପୁରୁଷନ କଠି,
 ବରଗା, ହିଲ୍ଲମିଲ୍ଲ ପାନୀଆଳୀ ଓ
 ବଚାକମା, ଦରପା, ପଲ୍ଲମା: କବଟ
 ଓ ଚୌକାଠମାନ ଶ୍ରେଷ୍ଠ ଓ ଉଚ୍ଚ ସ୍ଵଚ୍ଛ
 ରକ୍ତମର ବିଷୁର କାଠମାନ କଠା ହେବାର
 ଅଳ୍ପ । ସେହି ବ୍ୟକ୍ତିମାନେ ସେ କାଠମାନ ଶ୍ରେଷ୍ଠ
 କରବାରୁ ଉକ୍ତା କରବେ ସେମାନେ କର୍ତ୍ତବ୍ୟ
 କାର୍ଯ୍ୟକାରୀ ହୋଇଲେ ଉପସ୍ଥିତ ହେଲେ କିମ୍ପୁ
 ସ୍ଵାସ୍ଥ୍ୟରାଶିକ ନିବର୍ତ୍ତରେ ଅବସ୍ୟାଗାୟ ସବୁ ବ୍ୟ-
 ପ୍ତର ସମ୍ପାଦ ପାଇବେ । କାଠମାନ ବ୍ୟବହାର
 ହୋଇନ ମସରୁତ ଅଳ୍ପ କାଠମାନ ନିଜର ମାପ
 ବା ୨ ଇଞ୍ଚରେ ପ୍ରତ୍ୟକ୍ଷ ନିଜମରେ ବିକ୍ରୟ
 ଦେବ । ଏସ୍ତୁମ୍ଭୁ ଚୌକୀ ସମ୍ପାଦ କାର୍ଯ୍ୟକାରୀ
 ଅବସ୍ୟତ ହେଲେ ଉକ୍ତ ମୁଦାମରେ ଜାଣ
 ପାରିବେ ।

ଶ୍ରୀ ନିବାସନକ୍ରମ ମନୁମନ୍ଦିର
 ଅଃ ସ୍ଵା

ବିଜ୍ଞାପନ ।

ନୂତନ ପସ୍ତକ ।

ମାସରୁ ନୀତା ୨ୟ ଭାଗ	୪୦ ।
ମସ୍ତୁରବଣ ସ୍ତବ	୪୦ ।
ସ୍ତବକ ଅଗ୍ରଗ୍ରହଣ ବା ମାତୃସ୍ତବ	
	ଉପକ୍ରମ ୪୦ ।
ସନ୍ତ-ସଙ୍ଗୀତ	୪୦ ।
ବୈତନୁକୀନା	୪୦ ।
ସମୁଦ୍ରଯୋଗ୍ୟାର ଶିକା	୪୦ ।

ଉପସ୍ଥିତ ପସ୍ତକମାନ କର୍ତ୍ତବ୍ୟ ପ୍ରତିକ୍ରମାକରଣ
 ପସ୍ତକାଳୟରେ ମିଳେ ।

NEW YORK LIFE INSURANCE COMPANY

Is the property of the Policy Holders and all profits made are allotted to them. A safe and profitable investment.—For full particulars apply to

H. J. BELLI
 Agent Cuttack

ବିଜ୍ଞାପନ ।

ଫଲେନ ପରିଚାୟରେ

କବିରାଜ ଶ୍ରୀକୃଷ୍ଣଚନ୍ଦ୍ର କର, କବିରାଜ
 ଅନୁପୂର୍ଣ୍ଣ
 ଅଧିକାରୀଙ୍କୁ ଉପକ୍ରମ, ଚୌଧୁରୀ
 ବଚାର, କର୍ତ୍ତବ୍ୟ

ଏହି ଉପକ୍ରମରେ ଅଧିକାରୀଙ୍କୁ ଉପକ୍ରମ
 ସମ୍ପାଦକ ଉପକ୍ରମ ନ୍ୟାୟ ଓ ସ୍ଵଚ୍ଛତା ମୁଦାମରେ
 ପ୍ରାପ୍ତବ୍ୟ । ମୋପସ୍ତକର ଉପକ୍ରମରେ ଉପକ୍ରମ
 ଅବସ୍ଥା ଅର୍ଥ ଅଶ୍ରୀର ଉପକ୍ରମ ସବୁ ଲେଖିଲେ
 ସୁବ୍ୟବସ୍ଥା ସ୍ଵଚ୍ଛତା ପ୍ରସ୍ତୁତ ହୁଏ ।

ଦ୍ରାଘି ଦୂତ

ଅଜ୍ଞାନ ଶ୍ରୀ ସମାଜ ମଧ୍ୟରେ ମୁଦାମ ଶ୍ରୀ
 ଅଜ୍ଞାନ ହୋଇଥାଏ, ସୁରଣ ସକ୍ରିୟ ହେବେଲେ
 ଶ୍ରୀମାନଙ୍କର ଅଜ୍ଞାନ ପ୍ରାୟ ସର୍ବାର୍ଥ ଏପରି ହେବେ
 ଏହା ବ୍ୟକ୍ତି ମାତ୍ରେ ପ୍ରସ୍ତୁତମାୟ; ଦ୍ରାଘିଦୂତ
 ମୋଟିଏ ମୁଦାମ ଶ୍ରୀ କର୍ତ୍ତବ୍ୟ ମୋଟିଏ ସ୍ଵା-
 ମୋଟିଏ ଦୂତର ବାଳକମାନଙ୍କର ଏବଂ ଅଧିକ
 ଅଧିକାରୀଙ୍କ ଉପକ୍ରମରେ ଏହା ବିଶେଷ
 ଉପକ୍ରମ, ଏହାଦ୍ଵାରା ଉକ୍ତ ଉପକ୍ରମ ମୁଦ-
 ହୁଏ ମସ୍ତୁର ଉପକ୍ରମ କରେ କର୍ତ୍ତବ୍ୟ ହେଲେ କୃଷ୍ଣ
 ହୁଏ ଏବଂ ସମସ୍ତ ସ୍ଵଚ୍ଛତାରେ କର ସ୍ଵଚ୍ଛତା ହୋଇ
 ଥାଏ । ସେହି ମାନଙ୍କର ସାମାନ୍ୟ ତାତ୍ପର୍ଯ୍ୟ
 ସଗ ହୋଇ ମସ୍ତୁର ଉପକ୍ରମ ହୁଏ ଏବଂ ଏକ
 ବିଷୟରେ ମନ ସ୍ଥିର ନ ଥାଏ ବର୍ତ୍ତରେ କିମ୍ପା
 ହୁଏ ନାହିଁ କୃଷ୍ଣ ହୁଏ ଉପକ୍ରମ ଉପକ୍ରମ ଏବଂ
 ସଦ୍ୟ ଫଳପ୍ରଦ ।

ଏକପିଣ୍ଡର ମୂଲ୍ୟ ୪୨୯

ଶ୍ରୀ କବିରାଜ କବିଟିକା

ଏହି ଉପକ୍ରମ ସାଧ୍ୟ ମୁଦାମରେ ଏକମାନ
 ମୋଟିଏ, ସେହିମାନଙ୍କର ସୁକ୍ତକାରଣ ବ୍ୟତୀତ
 କର୍ତ୍ତବ୍ୟ ସ୍ଵଚ୍ଛତା ଦେଖିଥାଏ, ସେମାନେ ଏହି ଉପକ୍ରମ
 ବ୍ୟବହାର ଦଲେ ଅଳ୍ପ ସମୟମଧ୍ୟରେ ବିଶେଷ
 ଫଳପ୍ରଦ କରୁ ପାରିବେ ଏବଂ ଯାକୁ ଚୌକୀକରଣ
 ଉପକ୍ରମ ହେବ । ଏହା ସମ୍ପଦରେ ବାହୁଲ୍ୟ
 ଅକ୍ରମର ନିଷ୍ପ୍ରୟୋଜନ । ଅନେମାତ୍ରେ ସେବକ
 କଲେ ସମସ୍ତ ଅବସ୍ୟତ ହୋଇ ପାରିବେ ।

ଏକପିଣ୍ଡର ଉପକ୍ରମ ମୂଲ୍ୟ ୪୨୯ ମାତ୍ରେ ।

କଲ୍ୟାଣର ଉପକ୍ରମ

(ଦେଶୀୟ ସାଧ୍ୟା)

ଏସ୍ତୁରେ ଉପକ୍ରମ (ଉପକ୍ରମ) ମତ୍ରେ, ପାଇ
 ଦାବ ହୋଇଲେ ଉପକ୍ରମରେ କଲ୍ୟାଣ ଓ
 କଲ୍ୟାଣ ଦାବ, ଶୋପକୋପକ୍ରମ ଓ ବାବ
 ପ୍ରକାର ନିଷ୍ପ୍ରୟ ଅବସ୍ୟା ହୁଏ । ଅଧିକରୁ ଏବଂ

ଉକ୍ତ ପ୍ରକାର କର ଉପକ୍ରମ ପ୍ରକ୍ରିୟା
 କରେ ଏହା ସମସ୍ତ ଉପକ୍ରମ ବ୍ୟବହାର ହୁଏ ।
 ଏକ ପିଣ୍ଡର ମୂଲ୍ୟ ୪୨୯ ମାତ୍ରେ ।
 ଏକପିଣ୍ଡର ଉପକ୍ରମ ମୂଲ୍ୟ ୪୨୯ ମାତ୍ରେ ।
 ଚୌଧୁରୀ ବଚାର } ଶ୍ରୀ କବିରାଜ କବିଟିକା
 କର୍ତ୍ତବ୍ୟ } ଅଧିକାରୀ
 ଅଧିକାରୀଙ୍କୁ ଉପକ୍ରମ

ବିଜ୍ଞାପନ ।

କନାରସୀ ମାଲ ।

କନାରସୀ ମାଲରେ ଅନୁର ଏହି ବାଣିଜ୍ୟ
 ହୋଇଲେ ଉପକ୍ରମ ମୁଦାମରେ ସମ୍ପାଦକର ବ୍ୟ-
 ରସୀ ମାଲ ଉପକ୍ରମ ଦାନାପ୍ରାକର ସ୍ଵଚ୍ଛତା
 କର୍ତ୍ତବ୍ୟମାନଙ୍କୁ ବିଷୟରେ କରବାର ମାଲ
 ହୋଇଲେ ଅଧିକାରୀ । ବାମଣୀ, ଦେହୁର
 ଅଠମାନ, ସମ୍ପାଦକ, ସଚ୍ଚେଇକଳା, ସୋପକ୍ରମ,
 ପାଦଶା, ଉପକ୍ରମ, ମସ୍ତୁରକ୍ରମ, ମାଲକର, ହିଲ୍ଲମିଲ୍,
 ଅଠମାନ, ମାତ୍ରାସ୍ତବ, ଉପକ୍ରମାଦେଶ, ହିଲ୍ଲମିଲ୍
 ସ୍ଵଚ୍ଛତାମାନଙ୍କ ନିବର୍ତ୍ତରେ ଉକ୍ତ କଲେ ଅନୁର
 ଚୌକୀ କାରବାର କଥା ଜଣା ପଡ଼ିବ ।

ଅନୁର ବିକ୍ରମ ହୋଇଲେ ବିଷୟ ସ୍ଵଚ୍ଛତା
 ସମ୍ପାଦକ ପ୍ରକ୍ରିୟା ହୁଏ କନାରସୀ ଶ୍ରୀକା, ଯୋଗ
 ଶ୍ରେଷ୍ଠ, ଦେଶୀ, ବ୍ୟାସ, ବାସ୍ତା, ସଙ୍ଗୀ, ଦୋପକ୍ରମ
 ମନକ, ଶିରରେ ବାଜିବାର ସେକା, ରୁମାଲ,
 ଶାଲ ଏବଂ ନାନା ପ୍ରକାର ଉପକ୍ରମରେ ଅଧିକାରୀ
 ପ୍ରକ୍ରିୟା ଉକ୍ତା ସୁକା ରୁପାର ବାସକ, ତାତ୍ପର୍ଯ୍ୟ
 ଦାଉଡ଼ାପ୍ରକ୍ରିୟା କର୍ତ୍ତବ୍ୟ ଅନୁସାରେ କର୍ତ୍ତବ୍ୟ କରଲି
 ଦେଲି । କର୍ତ୍ତବ୍ୟ ଦେବାବେଳେ ଅନୁମାନକ
 ମୂଲ୍ୟର ଉପକ୍ରମ ଅନୁମାନ ଦେବାକୁ ଦେବ
 ଦେଲି ଦେଶୀ ମାଲ କର୍ତ୍ତବ୍ୟ ଦେବାବାର ଉକ୍ତା କର୍ତ୍ତା
 ସବୁ ଲେଖିଲେ ଅନୁର କର୍ତ୍ତବ୍ୟ ବା ଅନୁ
 ସ୍ଵାୟ ସାଲ ପାରିବି ।

କାଳରେ ପ୍ରତି ପ୍ରକାର ସର୍ବାର୍ଥ ମନା
 ଦେ ମାଲ ଦେଲି ଠିକଣାରେ କି ଉପକ୍ରମରେ
 (ଅର୍ଥାତ୍ କାଳରେ କି ଦେଲିରେ) ପ୍ରକାର
 ବାକୁ ଦେବ ଲେଖିବା ଅବସ୍ୟତ । ଉପକ୍ରମରେ
 ବିଶେଷ ଦାଉଡ଼ା ଅଧିକାରୀ କର୍ତ୍ତବ୍ୟ ଉପକ୍ରମ
 ମୋକ୍ରମର ଉପକ୍ରମ ସ୍ଵଚ୍ଛତା ଉପକ୍ରମରେ ପ୍ରତି
 ଲେଖିଲେ କରବ ମାତ୍ରେ ଉପକ୍ରମରେ ଅନୁର
 ନାମ ଓ ଠିକଣା ହୁଏ ବା ଉପକ୍ରମରେ କେ-
 ଶ୍ରେଣୀରେ କର୍ତ୍ତବ୍ୟରେ ଅନୁର କର୍ତ୍ତବ୍ୟ ହେବ ।
 ଦେଲିପ୍ରକାର ପାଇସକରେ ମଧ୍ୟ ମାଲ
 ପ୍ରକାର ଏବଂ ମାଲ ପ୍ରକାର ଏବଂ ସେକା
 ଦେବା ମାତ୍ରେ ମାଲ ମନାମସ୍ତବ ବା ବାକ୍ରମ
 ଦେବାକୁ ପଡ଼ିବ ।

ଶ୍ରୀ ପାଳିମାଲ ଉପକ୍ରମାକରଣ
 ଉପକ୍ରମ ପାଳି କନାରସୀ ମାଲ
 ଶ୍ରୀ ମୁଦାମରେ ଦେବ ।