Split by PDF Splitter

REGISTERED No. D.6

ଉତ୍କଳଦୀପିକା

ସାପ୍ତାହିକ ସମ୍ବାଦପତ୍ରିକା।

ସମ୍ପାଦକ—ଶ୍ରୀ କୃଷ୍ଣଚନ୍ଦ୍ର ମହାନ୍ତି

The Utkal

ବାର୍ଷିକ ମୂଲ୍ୟ ଅଗ୍ରୀମ ୫ଟଙ୍କା
ପ୍ରତିଖଣ୍ଡ ୫ ପଇସା

ଭ ନଂ ଗ

Cuttack Saturday the 19th December
ପୌଷ ତ ୫ ଲ ସନ ୧୩୩୩ ସାଲ

ପୃ ୪୮ ଖଣ୍ଡ

ଲଙ୍କାଶ୍ରୋସନ୍ଧି— ଇଉରୋପରେ ପାଉଣ୍ଡ ବିଭାଗ ଦେଶର ପ୍ରତିନିଧିଗଣ ଲଣ୍ଡନ୍‌ରେ ସମବେତ ହୋଇ ଲଙ୍କାଶ୍ରୋ ସନ୍ଧିପତ୍ର ସ୍ୱାକ୍ଷର କରିଅଛନ୍ତି । ମହାଯୁଦ୍ଧର ୭ ବର୍ଷ ପରେ ସମସ୍ତ ଜାତି ମଧ୍ୟରେ ମୈତ୍ରୀସ୍ଥାପନ ପାଇଁ ଏହି ସନ୍ଧି ସ୍ୱାକ୍ଷରିତ ହୋଇଥିଲା । ଇଂଲଣ୍ଡ ଗତ ୩ ବର୍ଷ ହେଲା ଏହି ସଦ୍ଭାବ ସ୍ଥାପନପାଇଁ ବିଶେଷଭାବରେ ଚେଷ୍ଟା-ରତ ଅଛି ।ଥିଲା । ବିଶେଷତଃ ଇଂଲଣ୍ଡର ବାଣିଜ୍ୟ ବ୍ୟବସାୟ ସହିତ ଏହି ସହର ଅତ୍ୟନ୍ତ ସମ୍ପର୍କ ଅଛି । ବର୍ତ୍ତମାନ ସେମାନେ ବୁଝିପାରିଲେଣି ଯେ ନିଜ ମଧ୍ୟରେ ଏପ୍ରକାର ଯୁଦ୍ଧର ଫଳରେ ଇଉରୋପର ବାଣିଜ୍ୟ ବ୍ୟବସାୟ ନଷ୍ଟ ହେଉଅଛି ଏବଂ ତତ୍ସଙ୍ଗେ ସଙ୍ଗେ ଅନ୍ୟ କେତକଦେଶ ଦେଇ ଉଲ୍ଲଉ-ଗଦ କରୁଅଛନ୍ତି । ପ୍ରତିନିଧିଗଣ ଲଙ୍କାଶ୍ରୋ ବୈଠକରେ ଏ ବିଷୟରେ ଯାହା କହିଥିଲେ ତାହା ଭାରତବାସୀ ପ୍ରତ୍ୟେକ ହିନ୍ଦୁ ମୁସଲ୍-ମାନ ମାନଙ୍କର ମଧ୍ୟ ଉଦ୍ଧାର ବିଷୟ । ଭାରତବାସୀ ହିନ୍ଦୁ-ମୁସଲମାନ ଏକ ଦେଶରେ ଏତ ଶତ୍ରୁତାଚରଣରେ ରହି, ସେମାନଙ୍କର ନିଜ ନିଜ ମଧ୍ୟରେ କଳହ ହେବେ ଶ୍ରେୟସ୍କର ନାହିଁ । ହିନ୍ଦୁ ଏ କଳହ ସମସ୍ତ ଇଉରୋପ ମହାଦେଶର ବିଭିନ୍ନ ଜାତି ମାନଙ୍କ ମଧ୍ୟରେ କଳହପରି ନୁହେଁ । ବର୍ତ୍ତମାନ କାର୍ଯ୍ୟରୁ ଦେଖାଗଲା ଇଉରୋପର ବିଭିନ୍ନଶକ୍ତି ସବୁ ଗତକଥା ଭୁଲିଯାଇ ନିଜ ମଧ୍ୟରେ ହୋଇଥିବା ଚୁକ୍ତିରେ ଖୁସି ପ୍ରକାଶ କରନ୍ତି । ହିନ୍ଦୁ ଓ ମୁସଲ୍-ମାନ ସମସ୍ୟା ସମାଧାନ ହୋଇ ପାରୁନାହିଁ ।

ସିଭିଲ୍ ସର୍ଭିସ୍— ପାର୍ଲିୟାମେଣ୍ଟରେ ଗତ ୪ ତାରିଖ ଦିନ ଭାରତୀୟ ସିଭିଲ୍ ସର୍ଭିସ ବିଷୟରେ ଆଲୋଚନା ହୋଇଥିବା ଭର୍ଣ୍ଣିଇଣ୍ଡିଆ ଏମେଣ୍ଟ ବିଲ୍‌ଟି ପାସ ହୋଇଅଛି । ଗୋଟାଙ୍କ ସର୍ବସମ୍ମତି ସହିତ ନେଇ ଯାହାହେଉଥିଲା ତା ଅନୁ-ମୋଦନ ହୋଇଗଲା । ସେ ଜଣେ ଲିବ-ରାଲ୍ ସ୍ୱରଗର୍ଭ ସିଭିଲ୍ ସର୍ଭିସ୍ ପାଇଁ ଯେ ସବୁ ପ୍ରସ୍ତାବ କରିଅଛନ୍ତି ସେ ସବୁ ଗୃହୀତ ହୋଇଛି । ତଦନୁସାରେ ଜଣ ଜଣ-ଙ୍କେ ଥର ଦାବିଥିବା ସିଭିଲ ସର୍ଭିସ୍ ପାଇଁ ପରୀକ୍ଷା ଦେବାକୁ ପଡୁନାହିଁ । ଲି-କମି-ସନଙ୍କ ପ୍ରସ୍ତାବଗୁଡ଼ିକ ଅନେକେ ମଧ୍ୟ ସିଭିଲ୍ ସର୍ଭିସ୍‌ରେ ପ୍ରବେଶ କରିବାପାଇଁ ଇଚ୍ଛୁକ ହେଉଥିଲେ । ସିଭିଲ୍ ସର୍ଭିସ୍ ନେଇ ଭାରତର ଶିକ୍ଷିତ ଯୁବକମାନଙ୍କ ମଧ୍ୟରେ ଯେଉଁ ଅସନ୍ତୋଷ ହୋଇଥିଲା ତାହା ଦୂରୀଭୂତ ହେଲାଣି ।

ଲଙ୍କାକଳି—ତୁଳାକର ଉଠାଇ ଦେବାର ଘୋଷଣା ହେବା ସଙ୍ଗେ ସଙ୍ଗେ ବମ୍ବେର କଳକାରଖାନାମାନେ ସେମାନଙ୍କ କଳରେ କାମ ଆରମ୍ଭ କରିବା ପାଇଁ ଯନ୍ତ୍ର କଳେଣି, ମଜୁ-ରଆମାନଙ୍କ ବରମା ଅଭ କମିବ ନାହିଁ ବୋଲି ସେମାନେ ଘୋଷଣା କଲେଣି । ଆଶା କରାଯାଏ ଖୁବ୍ ଅଳ୍ପଦିନ ମଧ୍ୟରେ କାମ ଆରମ୍ଭ ହେବ । ତେବଳ ମାତ୍ର ଗୋଟିଏ କର ଉଠାଇବାରୁ ଗଲେ ସମସ୍ତ ଉଦ୍ଧାର ଲାଭ ଅନିଶ୍ଚିତ କରୁଥିଲା । ମଜୁରଆ-ମାନେ ଧର୍ମଘଟ ପ୍ରଭୃତି ନାନାପ୍ରକାର ଅଶାନ୍ତିର ଉଦ୍ରେକ କରୁଥିଲେ କଳକାର-ଖାନାମାନଙ୍କର କଳ ବନ୍ଦହୋଇ ପଡିବାରୁ ସେମାନଙ୍କର ଅଳସ୍ୟ ଖତ ହେଉଥିଲା ଏବଂ ତତ୍ସଙ୍ଗେ ସଙ୍ଗେ ଦେଶୀୟ ଶିଳ୍ପର ଉନ୍ନତିରେ ବାଧା ଘଟୁଥିଲା । ତୁଳାକର ରହିତ ହେବାରୁ ଏସମସ୍ତ ପ୍ରକାର ଅସୁବିଧା ଦୂର ହୋଇଅଛି । ସରକାର ବର୍ତ୍ତମାନ କର ୩ମାସ ପାଇଁ ରହିତ କରିଅଛନ୍ତି । କଳ-କାରଖାନାମାନେ ଆଉଥରେ ନପଡ଼ନ୍ତୁ, ମଜୁରଆ-ମାନେ ଆଉ ଧର୍ମଘଟ ପ୍ରଭୃତି ଅଶାନ୍ତିକାରୀ ନକରନ୍ତୁ ଏବଂ ଦେଶୀୟ ଶିଳ୍ପ ମଧ୍ୟ ରକ୍ଷା-ହେଉ ଏହିସବୁ ବିଷୟ ସମ୍ବନ୍ଧରେ ତୁଳାକରର ଗୁରୁତ୍ୱ ବେଶି । ଆଗାମୀରୁ ସରକାର ତୁଳାକର ଏକା ଟେଲେକେ ଉଠାଇଦେଇ ଏତେ ହଜାର ଅଶାନ୍ତିର ଅବସାନ କରିଛନ୍ତି ।

ମ୍ୟାଲେରିଆ—ଏ ସମ୍ବନ୍ଧରେ ବିହାର ଓଡ଼ିଶାର ସ୍ୱାସ୍ଥ୍ୟ ବିଭାଗର ଡ଼ାଇରେକ୍ଟର ଗୋଟିଏ ଇସ୍ତାହାର ପ୍ରକାଶ କରିଅଛନ୍ତି । ଇସ୍ତାହାରରେ ପ୍ରକାଶ "ଓଡ଼ିଶାରେ ମେଲେ-ରିଆର ପ୍ରବଳତା ଯୋଗୁ ବିହାର ଓଡ଼ିଶା ସରକାର କଟକ, ପୁରୀ, ବାଲେଶ୍ୱର ଜିଲା ବୋର୍ଡଙ୍କୁ ଟଙ୍କା ଦେଇଅଛନ୍ତି । ୧୦୦୦ ପାଉଣ୍ଡ ଠାରୁ ବେଶି ସ୍ପିନ୍‌ଫୋନା ତିନା ମୂଲ୍ୟରେ ଚାଷୀମାନଙ୍କ ନିମନ୍ତେ ଏହି ଜିଲାବୋର୍ଡମାନଙ୍କୁ ଦିଆଯାଇଅଛି । ସରକାର ଏହାର ବ୍ୟୟ-ଭାର ଦୁଇଭାଗରେ ସ୍ଥାନୀୟ ଡ଼ାକ୍ତରଖାନା-ମାନଙ୍କ ଡ଼ାକ୍ତର ଓ ସିଭିଲ୍ ସର୍ଜନ ଏବଂ ଜିଲା-ବୋର୍ଡର ସ୍ୱାସ୍ଥ୍ୟ ବିଭାଗର କର୍ମଚାରୀମାନଙ୍କ ଦ୍ୱାରା ବହନ କରାଯାଇଥିବ । ସିଭିଲ୍‌ସର୍ଜନମାନଙ୍କ ପାଖରୁ ଭୁନାଇଲ୍ ପଠାଯାଇଅଛି ଏବଂ ଏହା ଚାରିଅଣ୍ଡର ବଣ୍ଟାଇବା ପାଇଁ ଜିଲା ବୋର୍ଡର ଚେୟାରମ୍ୟାନଙ୍କ ସହିତ ଏମାନଙ୍କର ସହଯୋଗ କରାଯାଇଁ ଅନୁ-ରୋଧ କରାଯାଇଅଛି । ଭୁଇନ ଲିନ ଏଥର ଯେପରି ପ୍ରଚୁର ପରିମାଣରେ ଯେ ଗା ହୋଇ-ପଡ଼ି ଏଥିରୁ ଆଶା କରାଯାଏ ଏହା ମଲେ-ରିଆ ନିବାରଣରେ ଯଥେଷ୍ଟ ସହାୟତା କରିବ ।"

ଆମ୍ଭେମାନେ ଏପୂର୍ବେ ଭିଃ ବୋର୍ଡ-ଙ୍କର ଇସ୍ତାହାର ପ୍ରକାଶ କରିଥିଲୁ । ତାଙ୍କର ଅନୁମାନ ଅନୁସାରେ ୧୦୦୦୦୦ ଟଙ୍କା ର ବୁଇନାଇନ୍ ହେଲେ କେବଳ ଜିଲା ଜିଲାର ଆବଶ୍ୟକ ଅନୁସାରେ ଦେଇ ପରିମାଣରେ ଉପଯୋଗୀ ହୋଇ ପାରିବ । ସରକାରଙ୍କ ଇସ୍ତାହାରରେ ପ୍ରକାଶ ଯେ ସେ ୧୦୦୦ ପାଉଣ୍ଡ କୁଇନାଇନ୍ ଦେଇ କଟକ ପୁରୀ ବାଲେଶ୍ୱର ସରକାରେ ଯଥେଷ୍ଟବୋଲି ଅନୁମାନ କରୁଅଛନ୍ତି । ଆଶା କରୁ ସରକାର ଓ ଭିଃ ବୋର୍ଡଙ୍କର ଇସ୍ତାହାରଟି ଉତ୍ତମରୂପେ ଅବଗତ ହୋଇ ମୀମାଂସା କରିବାରେ ପ୍ରବୃତ୍ତ ହେବେ ।

ଅଫିମ—ବିହାରଓଡ଼ିଶାର ଏକ ସାଇକ୍ ଓ ସଲ୍ ବିଭାଗର ଗୋଟିଏ ବିବରଣୀରୁ ପ୍ରକାଶ ଯେ ୧୯୨୪—୨୫ ସାଲରେ ସମସ୍ତ ପ୍ରଦେ-ଶରେ ୨୫,୦୦୦ ସେର ଅଫିମ ଖରଚ ହୋଇଅଛି । ଗତବର୍ଷ ୨୬,୯୬୫ ସେର ଅଫିମ ଖର୍ଚ୍ଚ ହୋଇଥିଲା । କଟକରେ ଗତ-ବର୍ଷ ଯେତେ ଖର୍ଚ୍ଚ ହୋଇଥିଲା ଚଳିତ ବର୍ଷରେ ତାଠାରୁ ୫୮୮ ସେର କମ୍ ହୋଇ-ଥିଲା କିନ୍ତୁ ବାଲେଶ୍ୱରରେ ୪୧୩ ସେର ବେଶୀ ହୋଇଥିଲା । ପୁରୀରେ ମଧ୍ୟ ଏବର୍ଷ ଗତବର୍ଷଠାରୁ ୨୧୮ ସେର ବେଶୀ ଖର୍ଚ୍ଚ ହୋଇଛି । ଗତବର୍ଷ ସରକାରଙ୍କର ଏଥିରୁ ୫୨,୨୪୩ ଆୟ ହୋଇଥିଲା । କିନ୍ତୁ ଏବର୍ଷ ୫ ୨,୨୨୨ ରୁପିଆ ଆୟ ହୋଇଅଛି ।

ମସ୍ଲିମ୍ ସମସ୍ୟା— ମସ୍ଲିମ ସମସ୍ୟା ନେଇ ରୁଷ ଓ ଇଂରାଜମାନଙ୍କ ମଧ୍ୟରେ ବିବାଦ ମୀମାଂସା ହୋଇନାହିଁ । ଏହା ଉଦ୍ଦେଶ୍ୟର ମୀମାଂସା ହେବା କାରଣ ଗୋଟିଏ ସର୍ବ-କମିଟି ଗଠିତ ହୋଇଥିଲେ । କିନ୍ତୁ ଏମାନେ ମୀମାଂସା ଦେବା କଥା ଦୂରେ ଥାଉ ନିଜେ ଏକମତ ହୋଇପାରି ନାହାନ୍ତି । ଏହି ସମସ୍ୟା ସମାଧାନ ଉଦ୍ଦେଶ୍ୟରେ ଏସିୟାବାସୀ ସମ-ସ୍ତଙ୍କର ମଧ୍ୟ ସମ୍ବନ୍ଧଅଛି କହିଲେ ଚଳେ । ରୁଷ ଯେଉଁଠାରେ ହେଲା ଇଂଲଣ୍ଡ ସେଠାରେ ଗୁଳାଳହେ କିମ୍ବା ଇଂଲଣ୍ଡ ଯେଉଁଠାରେ ରୁଷ ରୁଷ ସେଠାରେ ଗୁଳାଳହେଁ । ଏପରି ଅବସ୍ଥାରେ ଏମାନଙ୍କର ମିଳାମିଶା ହେବା ସହଜ ନୁହେଁ । ଜାଣିବା ଯେ ଏହା ମୀମାଂସା କରିବାକୁ କେତେଦିନ ବ୍ୟତିତ ହେବେ ଏହାମଧ୍ୟ କହି ହେଉନାହିଁ । ଏହା ଯେବେ ଶୀଘ୍ର ମୀମାଂସା ନହୁଏ ଏମାନଙ୍କ ମଧ୍ୟରେ ଯୁଦ୍ଧ ଲାଗିବା ମଧ୍ୟ ଅସମ୍ଭବ ନୁହେଁ ।

ସ୍ୱରାଜଦଳ— ଏପୂର୍ବେ ଆମ୍ଭେମାନେ ସ୍ୱରାଜଦଳ ମଧ୍ୟରେ ଚେତେକଙ୍କର ମତ ଭେଦ ହେବା ବିଷୟ ଉଲ୍ଲେଖ କରିଥିଲୁ । ବର୍ତ୍ତମାନ ସେମାନଙ୍କର ମିଳା ମିଶା ହୋଇ ଗଲାଣି । ମତ ଭେଦ ହେତୁ ଅନେକେ ଏହି ଦଳରୁ ବାହାରି ଯାଇଥିଲେ । ସ୍ୱରାଜଦଳର ବିଭିନ୍ନ ପ୍ରଦେଶର ଏବଂ ବିଭିନ୍ନମତାବଲମ୍ବୀ ନେତାମାନଙ୍କର ଗୋଟିଏ ପରାମର୍ଶ ସଭା ବମ୍ବେଠାରେ ଗତ ତା ୪ ରିଖ ଦିନ ବସିଥିଲା । ଏଥିରେ ବହୁ ପ୍ରକାର ମତା-ବଲମ୍ବୀ ଲୋକଥିଲେ । ସଭାଙ୍କର ମତ ଯେ ସରକାରଙ୍କର ସବୁ କଥାରେ ବାଧା ନ ଦେଇ ଆବଶ୍ୟକାନୁଯାୟୀ ବାଧା ଦେବେ ଏବଂ ସରକାରଙ୍କ ସହିତ ସହଯୋଗ ମଧ୍ୟ କରିବେ । କାନପୁରରେ ଜାତୀୟ କଂଗ୍ରେସ ବସିବ । କଂଗ୍ରେସର ଅଧିବେଶନ ପର୍ଯ୍ୟନ୍ତ ସେମାନେ ଚୁପ୍ ହୋଇ ରହିବେ । କଂଗ୍ରେ-ସରେ ସ୍ୱରାଜଦଳ କଣ ସ୍ଥିର କରିବେ ତାହା ଦେଖି ଭବିଷ୍ୟତ କାର୍ଯ୍ୟ ବ୍ୟବସ୍ଥା କରିବେ । ଅସନ୍ତୁଷ୍ଟ ବର୍ଗ ବ୍ୟବସ୍ଥାପକ ସଭାର ସଭ୍ୟ ନ ହେବା ପର୍ଯ୍ୟନ୍ତ ଅନ୍ତତଃ ସମସ୍ତେ ମିଳି-ମିଶି ରହିବା ଆବଶ୍ୟକ ଏବଂ ନିର୍ବାଚନ ପୂର୍ବରୁ ଏ ପ୍ରକାର ମତ ଭେଦର ମୀମାଂସା ହେବା ଆବଶ୍ୟକ । ସ୍ୱରାଜଦଳର ବର୍ତ୍ତମାନ ମିଳା ମିଶା ବଡ଼ ମଙ୍ଗଳ ଜନକ । ନିଜେହି ନିଜ ନିଜ ମଧ୍ୟରେ ମତ ଭେଦ ହେବା ବିଶେଷ ଅନିଷ୍ଟ ଅଶଙ୍କା ହେଉଥିଲା ।

ବସନ୍ତର ପ୍ରାଦୁର୍ଭାବ—ବିହାର ଓଡ଼ି-ଶାରେ ବର୍ତ୍ତମାନ ବସନ୍ତର ପ୍ରାଦୁର୍ଭାବଦିନକୁ ଦିନ ବଢ଼ୁଛି, ଏ ସମ୍ବନ୍ଧେ ବିହାର ଓଡ଼ିଶାର ଡାଇରେକ୍ଟର ଅଫ୍ ପବ୍ଲିକ୍ ହେଲ୍ଥ ଗୋଟିଏ ଇସ୍ତାହାର ପ୍ରକାଶ କରିଅଛନ୍ତି । ଇସ୍ତାହାରରେ ପ୍ରକାଶ ଏ ବର୍ଷ ବିହାର ଓଡ଼ିଶାରେ ବିଶେ-ଷତଃ ପୁରୀ ଓ କଟକ ଜିଲାରେ ବସନ୍ତର ପ୍ରାଦୁର୍ଭାବ ବେଶୀ । ଏଥିରେ ଗତ ୧୧ ମାସ ମଧ୍ୟରେ ୪୮୧୪ ଜଣ ମୃତ୍ୟୁ ମୁଖରେ ପତିତ ହେଲେଣି । ଗତ ବୃଦ୍ଧବର୍ଷ ମଧ୍ୟରେ ବସନ୍ତରେ ଏତେଲୋକ କେବେ ମରି ନଥିଲେ । ଅସନ୍ତୁଷ୍ଟ ହେତେକ ମାସପାଇଁ ଏହାର ପ୍ରାଦୁର୍ଭାବ ଅଧିକ ବେଶୀ ହେବ-ବୋଲି ଆଶା କରାଯାଏ । ଏପରି ସମସ୍ତରେ ଯଥେଷ୍ଟ ପରିମାଣରେ ଟିକାଗାଲ ମାନଙ୍କ ଟିକା ଦେବାର ଉପକରଣ ବହୁତ ଦିଆ ଯାଇଅଛି । ଦରକାରହେଲେ ଅଧିକ ମଧ୍ୟ ଦିଆଯିବ । ଏହିକାରଣରୁ ଡଃ ବୋର୍ଡ ଓ ମ୍ୟୁନିସିପାଲିଟି ଓ ସାଧାରଣଙ୍କର ପୂର୍ବସ୍ଥିତି ରକ୍ଷିବାକୁ ଚେଷ୍ଟା କରିଅଛନ୍ତି ଏହା ଯେପରି ଯଥା ସମୟରେ ହେଉଥିବ ।

Digitized by srujanika@gmail.com

Split by PDF Splitter

ଉତ୍କଳ ଦୀପିକା ।

ଡିସେମ୍ବର ତା ୧୯ ରଖ ଶନିବାର ।

ମଟର ଲରୀ ।

ଜଗତସିଂହପୁର ରାସ୍ତାରେ ବହୁକାଳ ମୁଟେ ୨୦୫ ଜଣ କମ୍ପାନୀଙ୍କର ମଟର ଲରୀ ଚଳୁଥିଲା । ବର୍ତ୍ତମାନ ଦୁଇଟି କମ୍ପାନୀଙ୍କର ଲରୀ ଚଳୁଥିବାର ସମ୍ବାଦ ପାଇଅଛି । ରାସ୍ତାରେ ଯିବାଆସିବାର ବୃଦ୍ଧି ଯାତ୍ରୀଗୋଟି କମ୍ପାନୀ ଯେଉଁ ଲାଭ କରୁଥିଲେ ସେହି ଲାଭ ବର୍ତ୍ତମାନ ଅବଶ୍ୟ ଏହି ଦୁଇ କମ୍ପାନୀ ପାଇଥିବେ । ପାସେଞ୍ଜରମାନଙ୍କର ନାନା-ପ୍ରକାର ଅସୁବିଧା ସମ୍ବନ୍ଧେ ଅମ୍ଭେମାନେ ଏପୂର୍ବେ ଲେଖିଥିଲୁ, ଲେଖି କଥା ପ୍ରକାଶ କରିଥିଲୁ । ଡଃ ବେଲ୍ଟ ତାଙ୍କ କର୍ତ୍ତାଙ୍କର ଧ୍ୟାନ କଣାଇଦେଲେ ଯେ ପାସେଞ୍ଜରମାନଙ୍କର ସୁବିଧା ଅସୁବିଧା ସମ୍ବନ୍ଧେ ଲଗ୍ନ କମ୍ପାନୀ ବା ଚାଳକମାନଙ୍କୁ ଶାସନ କରିବାର ସେମାନଙ୍କର କୌଣସି ଅଧିକାର ନାହିଁ । ସେମାନଙ୍କର ଚିଠିପତ୍ର ପ୍ରସ୍ତୁତ କରିବାକୁ ସେମାନେ ବାଧ୍ୟ ମାତ୍ର ରାସ୍ତାରେ କ'ଣ ହେବ ସେ ସମ୍ବନ୍ଧରେ ତାଙ୍କର ଯାଞ୍ଚି ପିଟାଇବାର ଅଧିକାର ନାହିଁ । ବହୁ ମଜାର କଥା । ସେ ଯାହାହେଉ ଆଉ ନୂଆ କେହି ପାସେଞ୍ଜରଙ୍କ ସୁବିଧା ଅସୁବିଧା ସମ୍ବନ୍ଧରେ ଦୃଷ୍ଟି କରିବେ ବୋଲି ଜଣାପଡୁନାହିଁ । ଅମ୍ଭେମାନେ ବର୍ତ୍ତମାନ ଚଳାଉଥିବା ଲରୀ କମ୍ପାନୀର ମାଲିକମାନଙ୍କୁ ଅନୁରୋଧ କରୁ ସେମାନେ ଜିଦ୍ଦ ଏ ଅସୁବିଧାଙ୍କର ପାସେଞ୍ଜରମାନଙ୍କର ସୁବିଧା ଅସୁବିଧା ଦୂର କରନ୍ତୁ । ପାସେଞ୍ଜରମାନଙ୍କଠାରୁ ଅଧିକ ଭଡ଼ା ନିଆଯାଉଛି । ପାସେଞ୍ଜରମାନଙ୍କଠାରୁ ଅଧିକ ଭଡ଼ା ନିଆଯାଉଛି । ସେମାନଙ୍କ ସୁବିଧା ଅସୁବିଧାକୁ ଦୃଷ୍ଟି ନ କଲେ କଦାଚ ମଙ୍ଗଳ ହେବାର ସମ୍ଭବ ନୁହେ । ଶୁଣିଲୁ ବର୍ତ୍ତମାନ ଚଳାଉଥିବା କମ୍ପାନୀ ଦୁଇଙ୍କ ମଧ୍ୟରେ ବର୍ତ୍ତମାନ ଦେଣ ନେଣ ହୋଇଅଛି । ବର୍ତ୍ତମାନ ପ୍ରତିଯୋଗିତା ନାହିଁ । ଏ ତତ୍ତ୍ୱ ସୁଖର ବିଷୟ, ତାହା ହୋଇ ବୋଲି ଚଳିବା ସୁବିଧାରୁ ବୃଦ୍ଧି ପାସେଞ୍ଜରମାନଙ୍କର ଅସୁବିଧାକୁ ଦୂର କରିବାପାଇଁ ଦୃଷ୍ଟି ଦେବେ ବୋଲି ଆମ୍ଭେ ଆଶା କରୁଛୁ । ପ୍ରଧାନ ଅସୁବିଧା ମଧ୍ୟରେ ବର୍ତ୍ତମାନ ଯାହା ଶୁଣୁଅଛୁ ତାହା ସବୁ ଛାଡ଼ିଦେଲେ ସନ୍ଧ୍ୟା ୮ ଟାରେ ପାସେଞ୍ଜର ନେଇଯାଇ ସେମାନଙ୍କୁ ରେଲ ପର୍ଯ୍ୟନ୍ତ ରେଲୱେ ଷ୍ଟେଶନଠାରେ ପହଞ୍ଚାଇ ଦିଆଯାଉଛି । ଅଳ୍ପଦିନ ପୂର୍ବରେ ଶୀତଦିନରେ ଦୁଇ ତୋଟିକ ଅଣ୍ଡାରେ ଷ୍ଟେଶନରେ ପହଞ୍ଚିବା ଯେ ମଜେହିର ବିଷୟ ତାହା ସମସ୍ତେ ଅନୁମାନ କରିପାରିବେ । ପ୍ରଥମେ ମାଡ଼ୁଥିବା ମଟର ଚାଲୁଥିବା ସମୟେ ଟେରେ ୨ଟା ୩ଟା ସମୟରେ ଖାଇବାକୁ ଦିଆ ଯାଉଥିଲେ । ସେସମୟରେ ଲୋକମାନଙ୍କ ଅବସ୍ଥା ଦେଖିବାକୁ ଦେଖିବାର, ଗର୍ତ୍ତମାନ ଦ୍ୱିତୀୟ କମ୍ପାନୀଙ୍କର ଯେ ସେ ମେଳ ହୋଇଥିଲା ଖାଉଥିବେଳେ ଲଗ୍ନ ଷ୍ଟେସନଠାରେ ଘଣ୍ଟି ଥର ଓଣ୍ଟେ ବୁଲିଥିଲା ଯାହା ଟେରେ ୨ଟା ୩ଟା ସମୟରେ ଟ୍ରେନରୁ ଖାଇବାକୁ ଦିଆହେଲେ ଶେଷରେ ଷ୍ଟେଶନରେ ଅବା ଯେଉଁ ଲଗ୍ନରେ ଯାତ୍ରୀ ଟ୍ରେଣରୁ ଚାଲିଯାଇଥାଆନ୍ତେ ଏବଂ ଯେଉଁ ଟାଇମରେ ଯେଉଁ ଲଗ୍ନ ପାସେଞ୍ଜର ଯେଉଥାନ୍ତେ ସେ ଦେଖିଥିବାରୁ ଜାହାଜରେ ବାହାରିଗଲେ ।

ତାହାର କୌଣସି ଅସୁବିଧା ଘଟନ୍ତାନାହିଁ । ଆଗାମୀରୁ ଲଗ୍ନ କମ୍ପାନୀମାନେ ଏ ବିଷୟ ଉତ୍ତମରୂପେ ବିବେଚନା କରି ପାସେଞ୍ଜର-ମାନଙ୍କର ଅସୁବିଧା ଦୂର କରିବା ଜନ୍ୟେ ବିଶେଷ ଯତ୍ନବାନ୍ ହେବେ ।

ଓଡ଼ିଆ ସାହିତ୍ୟ ପ୍ରଚାର ସଂଘ—

ଅଲ୍ପଦିନ ତଳେ ଏହି ସଂଘଟି ପ୍ରତିଷ୍ଠିତ ହୋଇଅଛି । ଶ୍ରୀଯୁକ୍ତ ଦାଶରଥି ପରିଡ଼ା I.E.S ରେଭେନ୍ସା କଲେଜ ପ୍ରଫେସର୍ ଏହାର ସଭାପତି, ଓ ଶ୍ରୀଯୁକ୍ତ ଲକ୍ଷ୍ମୀନାରାୟଣ ପଟ୍ଟନାୟକ ମନ୍ତ୍ରୀ ଏହାର ସମ୍ପାଦକ ଶ୍ରୀ ଅର୍ଜୁନଦାସ ମହାନ୍ତି ପ୍ରମୁଖ କଲେଜର ଓଡ଼ିଆ ପ୍ରଫେସର ମାନେ ସଂଘର ସ୍ତମ୍ଭ-ପୋଷକ ଓ କର୍ମୀ । ଓଡ଼ିଆ ଭାଷାର ଉନ୍ନତି ପାଇଁ ଏହି ସଂଘର ପ୍ରତିଷ୍ଠା । ଭାରତୀୟ ଜନନାୟକ ମାନଙ୍କର କୀରତିମାଳା ଅଳ୍ପ-କାଳ ପୂର୍ବ କର୍ତ୍ତୃକ ସଂଗୃହୀତ ହେଉଅଛି ଏବଂ ଓଡ଼ିଆ ଭାଷାରେ "ବିଶ୍ୱକୋଷ"ର ସଂଗ୍ରହ-କାର୍ଯ୍ୟ ଆରମ୍ଭ ହୋଇଅଛି । ଅମ୍ଭେମାନେ ସଂଘର ଉନ୍ନତି କାମନା କରୁଅଛୁ । ବିଶେ-ଷରେ ରେଭେନ୍ସା କଲେଜ ପ୍ରଫେସରମାନେ ଓଡ଼ିଆ ସାହିତ୍ୟର ଯୋଗ୍ୟନେତା ହୋଇ ଯେତେବେଳେ କାର୍ଯ୍ୟରେ ବାହାରିଛନ୍ତି ସେମାନଙ୍କଠାରୁ କାର୍ଯ୍ୟର ସଫଳତା ଆମ୍ଭେ-ମାନେ ସର୍ବଦା ଆଶା କରୁଅଛୁ ।

ବାଲେଶ୍ୱର ସାହିତ୍ୟ ସମ୍ମିଳନୀର ଉଦ୍ୟୋଗୀ ସର ପୁରୁଷମାନେ କେବଳ ଆଶା ଦେଇ ଦେଇ ନିରାଶ କଲେଣି । ସେଥିପାଇଁ ସମ୍ମି-ଳନୀ କରିବାପାଇଁ ପ୍ରସ୍ତୁତ କରିବାବେଳେ ଲୋକ, ସ୍ୱଦେଶ ବ୍ୟକ୍ତିମାନେ ସେମାନଙ୍କୁ ତାରୁଣ କରିଥିଲେ । ଏବେ କ'ଣ ହେଲା ? କେବଳ ଇଷ୍ଟାହରେ ମାତ୍ରଯାଇ ଲେଖି-ଦେଲେ ବାକ୍ୟ ସାରମାନଙ୍କର ଲଗ୍ନ ଭୁଶ-ଲତା ଜଣାପଡ଼େ ନାହିଁ । ଆମ୍ଭେମାନେ ଶୁଣୁଅଛୁ—ସମ୍ମିଳନୀ ପୁରସ୍କାର ଦେବେ-ବୋଲି ଅନେକ ଉପାଦେୟ ପାଣ୍ଡୁଲିପି ହସ୍ତଗତ କରିଛନ୍ତି । ଲେଖକମାନେ ଯେ ପରିଶ୍ରମ କରିଥିଲେ ବେଶେ ଅବାରଣ ଦେଲା । ସମ୍ମିଳନୀର ପ୍ରସ୍ତୁତକ-ମାନେ ଲେଖକ ମାନଙ୍କୁ ସେମାନଙ୍କ ପାଣ୍ଡୁ-ଲିପି ଅନ୍ତିତ୍ୱ ଯେଉଁ ବିଷୟ । ଏହିପରି ବିଷୟ ନ ଲେଖ ବାକ୍ୟ ବିଷୟରାଶି ଅନେକ ଲେଖକଙ୍କୁ ବିତାଡ଼ିତ କରିଅଛନ୍ତି । ଲଜ୍ଜା ଯେଉଁରେ ଏତିକ ହୋଇଛି ।

ବଡ଼ଦିନ ପାଇଁ ରେଲ ସୁବିଧା—

ଆଗାମୀ ବଡ଼ଦିନ ଛୁଟି ଉପଲକ୍ଷେ ବେଙ୍ଗଲ ନାଗପୁର ରେଲ ଓୟେ ଅଫିସର୍ ମାନଙ୍କ-ପାଇଁ ଏଥର ମଧ୍ୟ ଜନ୍ସେସନ ଟିକେଟ ଦିଆ ଅଛନ୍ତି । ଏ ସୁବିଧା ଡିସେମ୍ବର ୧୪ ତାରିଖ ଠାରୁ କରାଯାଇଅଛି । ପ୍ରଥମ ଓ ଦ୍ୱିତୀୟ ଶ୍ରେଣୀର ଯାତ୍ରୀମାନେ ସେମାନ-ଙ୍କର ଗନ୍ତବ୍ୟ ସ୍ଥାନରୁ ଓ ନିଜର ଏକ ଦ୍ୱିତୀୟାଂଶ ଦେଲେ ଏକଶତ ମାଇଲରୁ ବେଶୀ ଦୂରୀ ଦୂରକୁ ଯାଇ ଫେରିଆସି ପାରିବେ । ଲଣ୍ଡନ ଜାତିର ଯାତ୍ରୀ ମାନଙ୍କ-ପାଇଁ ମଧ୍ୟ ଉପଯୁକ୍ତ । ଅସନ୍ତା ଡିସେମ୍ବର ତା ୧୪ ରଖ ମଧ୍ୟରେ ଯାଇ ଫେରିଆସିବା ଆବଶ୍ୟକ । ଏ ଛଡ଼ା ପ୍ରକାର କୌଣସି ସୁବିଧା ଉପଯୁକ୍ତ ଶ୍ରେଣୀ ଯାତ୍ରୀଙ୍କ ପାଇଁ କରା-ଯାଇନାହିଁ ।

ଲଣ୍ଡନ୍ ଟ୍ରାମ୍ ।

ଲଣ୍ଡନ୍‌ରେ କଂଗ୍ରେସର ଅଧିବେଶନ ବେଳେ ସେଠାରେ ଗୋଟିଏ ପ୍ରଦର୍ଶନୀ ବସିବ । ସେଥିପାଇଁ ବର୍ତ୍ତମାନ ବନ୍ଦୋବସ୍ତ କରାଗଲାଣି । ଭଲକ ନଗରର ମଧ୍ୟସ୍ଥଳରେ ପ୍ରଦର୍ଶନୀ ପାଇଁ ସ୍ଥାନ ନିର୍ଦ୍ଦିଷ୍ଟ କରାଯାଇ ଅଛି । ମହାତ୍ମାଗାନ୍ଧୀ ପ୍ରଦର୍ଶନୀର ଉଦ୍ବୋଧନ କାର୍ଯ୍ୟ କରିବେ । ବଙ୍ଗଦେଶରୁ ଖଦି ପ୍ରତିଷ୍ଠାନ ପ୍ରଦର୍ଶନ-ଯୋଗ୍ୟ ଜିନିଷ ପତ୍ର ନେଇ ସେଠାକୁ ଯାଉଅଛନ୍ତି । ଖଦି-ର ସଫଳତା ପାଇଁ ବର୍ତ୍ତମାନ ସଚେଷ୍ଟ ଆୟୋଜନ ଚାଲିଛି । ପ୍ରଦର୍ଶନୀ ଗୃହର ନିର୍ମାଣ କାର୍ଯ୍ୟ ଶୀଘ୍ର ସମ୍ପନ୍ନ ହେବ । ସାଧା-ରଣ ପ୍ରଦର୍ଶନୀ ଠାରୁ ଖଦି ବିଭାଗକୁ ଅଲଗା ରଖାଯିବ ।

ଦୁଇଜଣ ଶ୍ୱେତାଙ୍ଗଙ୍କ କୀର୍ତ୍ତି—

ଗତ ୩୧ ତାରିଖ ଦିନ କଲିକତାରେ ଦୁଇଜଣ ଶ୍ୱେତାଙ୍ଗ ଜଣେ କୋଇଲା ବ୍ୟବସାୟୀ ଥାଣକୁ ଯାଇ ୩ ଗାଡ଼ି କୋଇ-ଲାର ଗୋଟିଏ ରେଲୱେ ରସିଦ ଅଳ୍ପ ମୂଲ୍ୟରେ—୫ ୩୧୪୧ ଟଙ୍କାରେ ବିକ୍ରି କରନ୍ତି । ପୁଣି ଗତ ୨ ତାରିଖ ସେପ୍ଟେମ୍ବର ଦିନ ୨ ଗାଡ଼ି କୋଇଲାର ଅନ୍ୟ ଗୋଟିଏ ରସିଦ ଏମାନେ ଉକ୍ତ କୋଇଲା ବ୍ୟବସାୟୀଙ୍କୁ ବିକ୍ରୟ କରିବାକୁ ଇଚ୍ଛାକରନ୍ତି । ଏଥିରେ କୋଇଲା ବ୍ୟବସାୟୀ ସନ୍ଦେହ କରିବେ ହୋଇ ଜାଣିପାରିଲେ ଯେ ଏଗୁଡ଼ିକ ଜାଲ ରସିଦ । ଏ ନାମର କୌଣସି କୋଇଲା ଡାଇବାର ନାହିଁ । କୋଇଲା ବ୍ୟବସାୟୀ ଏ ପ୍ରକାର ପ୍ରତାରଣା ନିମନ୍ତେ ମୋକଦ୍ଦମା ଦାୟର କରିଛନ୍ତି । ବିଷୟ ଚାଲିଛି ।

ରେଲ ଯାତ୍ରୀଙ୍କ ଅଭିଯୋଗ ।

ସିନ୍ଧୁ ପ୍ରାଇ ନାମକ ଜଣେ ପଞ୍ଜାବୀ କଲିକତାଠାରୁ ଲେଖନ୍ତି ଯେ ଗତ ତା ୨୧।୧।୨୫ ରଖ ଦିନ ତାଙ୍କର ଜଣେ ଆତ୍ମୀୟ ଦେଶକୁ ଅସୁସ୍ଥଲେ । ସେ ହାବଡ଼ା ଷ୍ଟେସନକୁ ଟିକେଟ କିଣିବାକୁ ଯାଇ ଯାଇଥିଲେ । ଟିକେଟ ଦେବା ମେମ୍‌ଙ୍କୁ ସେ ୫ ଟଙ୍କା ଦେଲେ । ହେଲେ ମେମ୍ ହାବଡ଼ାଠାରୁ ହରିଦ୍ୱାରପର୍ଯ୍ୟନ୍ତ ଟିକେ-ଟ୍‌ର ମୂଲ୍ୟ ୫ ୩/୬ ନେଇ ବାକି ୫ ୦ ୩/୬ ସ୍ଥଳେ ୫ ୦ ୩ ଫେରାଇଦେବାରୁ ସେ ଆପତ୍ତି କଲେ ହେଲେ ମେମ୍ ଶୁଣିଲେନାହିଁ । ତେଣୁ ସେ ବାଧ୍ୟହୋଇ ନ ୩।୪।୨ ମୂଲ୍ୟ ଟିକେଟଟିଏ ନେଇଥିଲେ ।

ହେଲା ମେମ୍ ପରେ ତାଙ୍କର ଜଣେ ଆତ୍ମୀୟ ବାବୁ ଦେବେନ୍ଦ୍ରଚରଣ ଦାସ ନାମକ ଆଉଜଣେ ଲୋକ ଟିକେଟ କିଣିବାକୁ ଯାଇ ଟିକେଟର ଉଚିତ ମୂଲ୍ୟ ନାହିଁ ଆଉ ୫ ୦ ୩/୬ ନ ଦେବାରୁ ମେମ୍ ତାଙ୍କ ଟିକେଟ୍ ଦେଲେନାହିଁ ।

ବାବୁ ଶ୍ରୀଯୁତ ମହାଶୟଙ୍କ ସହିତ ମେମ୍‌ଙ୍କର ଅନ୍ତରାଳ ସେଠାରେ ବେଶୀ-ହେଲା । ତାଙ୍କୁ ଏବଂ ବିପନ୍ନ ବନ୍ଧୁଙ୍କୁ ସେ ସେମାନଙ୍କ ଷ୍ଟେସନ୍ ମାଷ୍ଟର ଓ ପାସେଞ୍ଜର ସୁପରିଣ୍ଟେଣ୍ଡେଣ୍ଟଙ୍କ ନିକଟକୁ ନେଇଯାଇ ଅଭିଯୋଗ ଦାୟର୍ ଓ ଅଭିଯୋଗ ଦାୟର୍ ଓ ଅଭିଯୋଗ ନମ୍ବର ଟିକେଟ ଆଣାଇ ଦେଇଥିଲେ । ତତ୍ପରେ ଗାଡ଼ିଖାନାକୁ ଫିରାଇନେଇ ଟ୍ରେଣ୍ଟାହେବଦ ଛାଡ଼ିଲେନାହିଁ । ସ୍ୱୟଂ ଷ୍ଟେସନ୍‌ମାଷ୍ଟର ସକାଳ ୮ ଟା ବେଳେ ଛାଡ଼ି । ସେଇଦିନଠାରୁ ୮ ଟା ବାଜିବାରୁ ୨ ମିନିଟ ପରେ ଏଣ୍ଡ ସେ ଗେଟ୍ ଖୋଲାହେବାକୁ ଦିଅନ୍ତେ । ସେ ଶୁଣିଲେନାହିଁ । ତତ୍ପରେ ଜଣେ ଲୁଚିର କଥାନୁସାରେ ତାଙ୍କର ଆତ୍ମୀୟଙ୍କୁ ଗେଟ୍ ଖୋଲିଦେବା ନିମନ୍ତେ ମେ ସାହେବଙ୍କୁ ୫୦/ ଯାଚିଲେ । ସାହେବ ରାଜିହେଲେନାହିଁ ଓ ଦାଣ ଛାଡ଼ିଲେନାହିଁ । ଅବ୍ୟ ଲୋକଟିର ଜଣେ ଲୁଚି ଆସି ଗେଟ୍ ଖୋଲିଦେବା ନିମନ୍ତେ ମେ ସାହେବଙ୍କୁ ୫୦/ ଯାଚିଲେ । ସାହେବ ରାଜିହେଲେନାହିଁ ଓ ଦାଣ ଛାଡ଼ିଲେନାହିଁ । ଅବ୍ୟ ଲୋକଟିର ଜଣେ ଲୁଚି ଆସି ଗେଟ୍ ଖୋଲିଦେବାରୁ ସେ ସାହେବଙ୍କୁ ୫୦ ୨ ଟଙ୍କା ଦେବାରୁ ସାହେବ ଦାଣ ଛାଡ଼ିଦେଲେ । କିନ୍ତୁ ସେ ଟ୍ରେଣ୍ଟ ନ ଦେବାରୁ ଗାଡ଼ି ଫେଲ୍ ହୋଇ ଯାଇଥିଲେ ।

ଏ ସମସ୍ତ ବିଷୟର ତଦନ୍ତକରି ଉଚିତ ପ୍ରତିକାର କରାଯାଉ ସେ ବେଙ୍ଗଲ୍ ନାଗପୁର ରେଲୱେର ଏଜେଣ୍ଟଙ୍କ ନିକଟ ଆବେ-ଦନ କରିଥିବାର ଜାଣିଅଛନ୍ତି, ଏବଂ ଆମ୍ଭ-ମାନଙ୍କ ନିକଟ ସ୍ୱୀକାର ଓ ଚିଠିପତ୍ରର ଖଣ୍ଡିଏ ପତ୍ର ଭେଟିଅଛନ୍ତି । ତାଙ୍କର ଠିକଣା ନ ମ ଲୋକନାଥ ସ୍ୱାଇସି ବାଇଲେନ, ଶିବପୁର ପୋଃ ଅଃ ଶିବପୁର, ହାବଡ଼ା । ଓଡ଼ିଆ ରେଲଯାତ୍ରୀଙ୍କର ଅନ୍ୟାନ୍ୟ ଅନେକ ଅଭିଯୋଗ ଅନେକ ସମୟରେ ଶୁଣାଯାଏ । ମାତ୍ର ନିର୍ଦ୍ଦିଷ୍ଟ ଘଟଣା ନ ପାଇବାରୁ ତାହା ପ୍ରକାଶ କରିହୁଏନାହିଁ । ଏ ଘଟଣାଟି ପରିଷ୍କାରରେ ନିର୍ଦ୍ଦିଷ୍ଟ ଭାବେ ବିବରଣ ଦେଇଥିବାରୁ ପ୍ରକାଶ କଲୁ । ଅବଶ୍ୟ ଆମ୍ଭେମାନେ ସତ୍ୟାସତ୍ୟ ସମ୍ବନ୍ଧେ କିଛି କହି ନ ପାରୁ । ଆଶାକରୁଁ ରେଲ କର୍ତ୍ତୃପକ୍ଷ ଏପରି ଆବେଦନ ପାଇଆନ୍ତି ସେମାନେ ଅବଶ୍ୟ ତାହାର ତଦନ୍ତକରି ସତ୍ୟାସତ୍ୟ ନିର୍ଣ୍ଣୟ କରିବେ ଏବଂ ଘଟଣା ସତ୍ୟ ହୋଇଥିଲେ ଭବିଷ୍ୟତରେ ଏ ପ୍ରକାର ଘଟଣା ନିବାରଣର ବ୍ୟବସ୍ଥା କରିବେ ।

ପୃଥିବୀର ଧନ କୁବେରଗଣ ।

ପୃଥିବୀରେ ସର୍ବଶ୍ରେଷ୍ଠ ଧନୀ ହେନେରି ଫୋର୍ଡଙ୍କ କଥା ଅନେକଲୋକ ଜାଣି-ଥିବେ । ପୃଥିବୀର ସବୁଠାରୁ ଧନୀ ୧୦ ଜଣ-ଙ୍କର ନାମ ଦିଆଯିବାକୁ ହେଲେ ହେନେରି ଫୋର୍ଡଙ୍କ ନାମ ପ୍ରଥମ ସ୍ଥାନ ଲାଭ କରିବ । ନିମ୍ନରେ ବିଶେଷଜ୍ଞମାନେ ଯେଉଁ ଦଶ-ଜଣଙ୍କ ନାମ ବ୍ୟକ୍ତିଗତ ସମ୍ପତ୍ତି ଅନୁସାରେ ସର୍ବଶ୍ରେଷ୍ଠ ଧନୀଦୋଳ ମନେ-କରନ୍ତି ସେମାନଙ୍କର ଗୋଟିଏ ତାଲିକା ଦିଆଗଲା ।

ଧନୀଙ୍କର ମୂଲ୍ୟ ।

ହେନେରି ଫୋର୍ଡ	୧୧,୦୦,୦୦,୦୦୦ ପାଉଣ୍ଡ
ଜନ୍ ଡି ରକଫେଲର	୧୦,୦୦,୦୦,୦୦୦ "
ଡବ୍ଲୁ ଏଚ୍ ଓ୍ୱେଷ୍ଟମିନଷ୍ଟର	୩,୦୦,୦୦,୦୦୦ "
ଏଣ୍ଡ୍ରୁ କାର୍ନେଗି	୩,୦୦,୦୦,୦୦୦ "
ଗାଡ଼ଫ୍ରେ ଲାନଡର୍ସ	୩,୦୦,୦୦,୦୦୦ "
ଡେଭିସନ୍	୨,୦୦,୦୦,୦୦୦ "
ପାର୍ସି ଡବ୍ ପେଲ୍ସ	୨,୦୦,୦୦,୦୦୦ "
ବ୍ୟାରନ୍ ଡେ ମିଟ୍‌ମୁର	୨,୦୦,୦୦,୦୦୦ "
ବ୍ୟାରନ୍ ଡେରେଲ୍‌ସ୍ୱାସ୍ତ	୨,୦୦,୦୦,୦୦୦ "
ଗାଲ୍‌ଫ ଓ୍ୱାଲ୍‌ଅଫ୍‌ଡେଲ୍	୨,୦୦,୦୦,୦୦୦ "

ସମସ୍ତ ଉଚ୍ଚ ନାମ ହେନେରି ଫୋର୍ଡଙ୍କ ବାର୍ଷିକ ବ୍ୟବସାୟରୁ ଅଳ୍ପ ୨ କୋଟି ୪୦ ଲକ୍ଷ ପାଉଣ୍ଡ ଏବଂ ସେହି ଅଳ୍ପ ସମ୍ପତ୍ତିରୁ ୫ ପାଉଣ୍ଡ ହିସାବରେ ବୃଦ୍ଧି ପାଇ ବର୍ତ୍ତମାନ ୧୮ କୋଟି ପାଉଣ୍ଡ ହେଲେଣି । ହେନେରି ଫୋର୍ଡଙ୍କର ସମ୍ପତ୍ତିରେ ପ୍ରତି ୪୦ ପାଉଣ୍ଡ । ଜନ୍ ଡି ରକଫେଲର ଦାନ ଓ ନାନା ପ୍ରତିଷ୍ଠାନରେ ସମ୍ପତ୍ତିରେ ୧୯୨୧ ପର୍ଯ୍ୟନ୍ତ ୧୦ କୋଟି ପାଉଣ୍ଡ ଦାନ କରି-ଅଛନ୍ତି । ତାହା ନ ହେଲେ ସେ ଦେଢ଼ଶ କୋଟିଏ ଉପାର୍ଜନ କରିଥିଲେ ଯେ ସେ ପୃଥିବୀର ସର୍ବଶ୍ରେଷ୍ଠ ଧନୀଦୋଳ ହୋଇଥାନ୍ତେ । ଏଲଡ଼ୋ ଓ୍ୱାଲ୍ ଅଫ୍ ଡେଭେରାଙ୍କର ସମ୍ପତ୍ତିର ମୂଲ୍ୟ ଅନୁମାନ-କରିବା ଏକ ଦୁରାହ ପ୍ରସଙ୍ଗ । ତାଙ୍କର ସ୍ୱକୀୟ ସମ୍ପତ୍ତିର ମୂଲ୍ୟ ୨୧ ଲକ୍ଷ ପାଉଣ୍ଡ । ନିଜ ପୁତ୍ର ତାଙ୍କର ଗୋଟିଏ ଏଷ୍ଟେଟ୍‌ର ମୂଲ୍ୟ ୩ ଲକ୍ଷ ପାଉଣ୍ଡ । ତାଙ୍କର ପ୍ରାସାଦ-ଗୁଡ଼ିକରେ ଯେଉଁ ସ୍ୱର୍ଣ୍ଣ ନିର୍ମିତ ଦ୍ରବ୍ୟ ଅଛି ତାହାର ଓଜନ ୪୦୦ ପାଉଣ୍ଡ ।

Digitized by srujanika@gmail.com

Split by PDF Splitter

ଉତ୍କଳ ପ୍ରାଦେଶିକ ସମ୍ମିଳନୀ

ସଭାପତିଙ୍କ ଅଭିଭାଷଣ

(ପୂର୍ବ ସଂଖ୍ୟାର ବୃତ୍ତି)

ସହଯୋଗ, ନିଷ୍ଠିତ ସହଯୋଗ ଆହୁଁକି ସହକରନ ବା ଅନୁଗମନ କରିବାରେ ଭାରତବାସୀ ପଶ୍ଚାତପଦ ନୁହନ୍ତି । ସହଯୋଗୀଙ୍କର ପଣ୍ଡିତ ମୋତିଲାଲ ନେହରୁ ବର୍ତ୍ତମାନ ସହଯୋଗ କରୁଅଛନ୍ତି କି ନାହିଁ ? ଯଦି ଉକ୍ତ ପାର୍ଲିମେଣ୍ଟର ପ୍ରତିରୋଧକ ଦଳରୁ [Oppositionist] ଅସହଯୋଗୀ ହୋଇ ରହିଥାଏ, ତାହାହେଲେ ପଣ୍ଡିତ ମୋତିଲାଲ ନେହରୁ ସହଯୋଗୀ ନ ହୋଇ ଆସନ୍ତି । ଗୋଖେଲ, ସାସ୍ତ୍ରୀ, ଚିନ୍ତାମଣି ଜେନା, ମାଲବ୍ୟଙ୍କପରି ଉଚ୍ଚଶୀର୍ଷ ଭାରତସନ୍ତାନ ଏହିଦଳ ସହଯୋଗ କରନ୍ତେଲେ ଓ କରୁଅଛନ୍ତି । ତାର ପୁରସ୍କାର କ'ଣ ? ଦମନର ଦଳାଅଇନ [Bengal Ordinance] ପ୍ରମୁଖ ଅନ୍ୟାନ୍ୟ ଦମନକାରୀ ଉପଦ୍ରବ । ବାର୍କେନହେଡ୍ Birkenhead ଓ ଏବଂ Lord Reading ଙ୍କର ସ୍ୱର୍ଣ୍ଣ ଯୋଜନ ଭାରତର ଦେଶର ମଜବୁତାରୀ ଏବଂ ନୈତିକ-ମାନଙ୍କର ଖାଲି କଥାର ଆଡମ୍ବର କରିଥିଲା । ଗାନ୍ଧିଜୀଙ୍କ ସାନ୍ତ୍ୱନା ଭାରତବାସୀଙ୍କୁ ସତର୍କ ଦେଇଥିଲେ Not to be lulled into Security by the platitudes of the Vicregal Utterances.

ଭାରତର ବିଧାନ ପରିଷଦର Legislative Assembly ଶରତୀୟ ବୈଠକରେ ମ୍ୟୁଜିମ୍ୟାନ କମିଟିର ରିପୋର୍ଟ ଉପରେ ବିତର୍କ ପଣ୍ଡିତ ମୋତିଲାଲ ନେହରୁ ଆଲୋଚନା ଗୋଟିଏ ସଂଶୋଧନ ପ୍ରସ୍ତାବ ପକାଇଲେ । ସଂଶୋଧନଟି ଦ୍ୱାରା ଆଇନ ସମ୍ପୂର୍ଣ୍ଣ ପରିବର୍ତ୍ତନ ହେବା ସମ୍ଭବ-ପର ନୁହେଁ । ପ୍ରକୃତ ପକ୍ଷେ ସେ ସଂଶୋଧନ ପ୍ରସ୍ତାବଟି ମୋତିଲାଲ ବାର୍କେନହେଡ ଓ ଲର୍ଡ ରିଡିଂ ଉଭୟଙ୍କର ଉକ୍ତି ସ୍ଥାନରୁ ଅନେକ ତଳକୁ ଖସିପଡିଥିଲେ । କେବଳ ସହଯୋଗ Co-operation ନୁହେଁ, ପ୍ରକୃତ ଅବନତିର Sub-mission ପଥ ଦେଖାଇଥିଲେ । ତଥାପି ସରକାରଙ୍କ ବିରୁଦ୍ଧରେ ଗର୍ଜନ ପ୍ରତିବାଦ ହୋଇଥିଲା । ଉକ୍ତ ପ୍ରସ୍ତାବଟି ସ୍ୱୀକାର ମୋତିଲାଲଙ୍କ ସଂଶୋଧନ ପ୍ରସ୍ତାବ ଗୃହୀତ ହେଲେନାହିଁ, ଏଥିପରେ ପରିଷଦରେ Council of state ତାହା ଉପସ୍ଥିତ ହେଲା ।

ବେଲଗାଁଠାରେ ମହାତ୍ମା ଗାନ୍ଧିଙ୍କ ଉପସ୍ଥିତିରେ ଦାଙ୍ଗାହାଙ୍ଗାମା ସୃଷ୍ଟି ହେବା ଓ ଉତ୍କଳୀୟ ନିର୍ଯ୍ୟାତନ କରୁଥିବା ବେଳେ ଶବ୍ଦବିଧିବା, କଂଗ୍ରେସ ସଭାପତିଙ୍କ ଉପସ୍ଥିତି ହେତୁ ଅଧିକ ଉତ୍କଳ-ଦେଶକୁ ସ୍ୱରାଜ ଦିଆଯିବ ବୋଲି ଘୋଷଣା କରିଲେ । ଲାଜପତ୍ରାୟ ୧୯୨୫ ମସିହାରୁ ସେପ୍ଟେମ୍ବର ପର୍ଯ୍ୟନ୍ତ କଂଗ୍ରେସର ମୁଖପତ୍ର ଏବଂ Yam franchise ଉକ୍ତ ଦାବୀ କଂଗ୍ରେସର ସଭ୍ୟ ସଂଖ୍ୟା ଚତୁର୍ଥାଂଶରେ ହ୍ରାସ ପାଇଛି । କଂଗ୍ରେସ ମାଧ୍ୟରେ ଉଦ୍ଦେଶ୍ୟ ଅନ୍ୟାନ୍ୟ ଦେଶ କର୍ମୀମାନଙ୍କ କଂଗ୍ରେସ ପ୍ରବେଶର ସୁବିଧା ଦେବା ଉଦ୍ଦେଶ୍ୟରେ ଅଲୋଚନାର ପରିବର୍ତ୍ତନ ପୁନଃ ପରିବର୍ତ୍ତନର ପ୍ରସ୍ତାବ ଉପସ୍ଥିତ ହେଲେନାହିଁ, ଏଥିପରେ Council of state ତାହା ଉପସ୍ଥିତ ହେଲା ।

ଦେଶର ଆଭ୍ୟନ୍ତରୀଣ ଅବସ୍ଥା ଦେଖି ଓ ଉତ୍କଳୀୟ ନିର୍ଯ୍ୟାତନ କରୁଥିବା ବେଳେ ଶବ୍ଦବିଧିବା, କଂଗ୍ରେସ ସଭାପତି ଉପସ୍ଥିତ ହେତୁ ଅଧିକ ଉତ୍କଳ-ଦେଶକୁ ସ୍ୱରାଜ ଦିଆଯିବ ବୋଲି ଘୋଷଣା କରିଲେ । ଲାଜପତ୍ରାୟ ୧୯୨୫ ମସିହାରୁ ସେପ୍ଟେମ୍ବର ପର୍ଯ୍ୟନ୍ତ କଂଗ୍ରେସର ମୁଖପତ୍ର ଏବଂ Yam franchise ଉକ୍ତ ଦାବୀ

Split by PDF Splitter

ଜାଲ ପଞ୍ଜିକା ।

ସ୍ୱର୍ଗତ କଟକ ବ୍ରଜେନ୍ଦ୍ର, ପ୍ରେସରୁ ଜଂଘକା ସନ ୧୯୨୬।୨୭ ମସିହାର ଗୋଟିଏ ଜାଲ ପଞ୍ଜିକା ଦେଖିବା ଉପରେ ଚିତ୍ର (ମଲଟ) ଦ୍ୱାରା ଦୁଇଗୋଟି ଆକାର ଧାରଣ କରି ଦାହାରଅଛି । ୧ । ସାମନ୍ତଙ୍କ ପଞ୍ଜିକା, ୨। ଖଣ୍ଡରହଙ୍କ ପଞ୍ଜିକା । ସାମନ୍ତଙ୍କ ପଞ୍ଜିକାର ଟାଇଟଲ ପେଜର ଦାଲଆ ରଙ୍ଗ ଓ ଚିତ୍ର ଟିକ୍ ଦେଖି, ଛନ୍ଦ ଶ୍ଳୋକରେ "ଶ୍ରୀଗଣେଶ ମହାସ୍ମରେଣ ଗଣିତା" ଏଭଳି ମାତ୍ର ବିଶେଷ ପ୍ରଭେଦ ଅଛି । କେବେ ହଠାତ୍ ରଙ୍ଗ ଓ ଚିତ୍ର ଦେଖି ଭ୍ରମରେ ପଡ଼ି କିଣେ ପରେ ବିଶେଷ ଅନୁଭବ ହେବେ । ପଞ୍ଜିକାଗଣକ ସ୍ୱହସ୍ତରେ ବ-ଅକ୍ଷର ଫୁଟା ନ ଲାଗି ଚନ୍ଦ୍ରଶାସ୍ତ୍ର ଆଲୋଚନା କରିବାର ପଞ୍ଜିକା ପେଷରେ ଯାହାକ ଲେଖି-ଅଛନ୍ତି ତାହା ସାମାନ୍ୟ ସଂସ୍କୃତଜ୍ଞ ବ୍ୟକ୍ତି ପୁଣି ତାହାଙ୍କ ଶ୍ଳୋକ ରଚନାରୁ ଅବଶ୍ୟ ବୁଝି-ପାରିବେ । ପଞ୍ଜିକାର ଉପର ଶ୍ଳୋକ ଯଥା— "ଶ୍ରୀ ଚନ୍ଦ୍ରାମଣିନା" ଏହି ଜର୍ମ ବାରୀ କର୍ତ୍ତାକାରକ ତୃତୀୟା ବିଭକ୍ତି ସହେ "ଜର୍ମାଣ" କ୍ରିୟାର ଯୋଗ କରିଅଛନ୍ତି । ଆଉ ଜର୍ମ ବାକ୍ୟରେ ବି ହେବ ? ଅର୍ଥ ଜାଣିଲା ବା ହପର ହେଲା ? ଧନ୍ୟ ଚନ୍ଦ୍ର-ଶାସ୍ତ୍ରଜ୍ଞ ! ପୁନଶ୍ଚ "ଯା ପଞ୍ଜିକା ଶନ୍ତୁମ୍ବାଣ୍ୟ ମହାସ୍ମରେଣ ଗଣିତା ତା" ଏଭଳିରେ ଅର୍ଥ ଶେଷ ହେଲା । ପରେ 'ଶିଣାଚ' ଏପରି ଲେଖିବାରେ ଅବଶ୍ୟକତା କ'ଣ ! ଅନୁମାନ ହୁଏ ସାମନ୍ତଙ୍କ ପଞ୍ଜିକାରେ ମହା ମହୋପାଧ୍ୟାୟ ଚନ୍ଦ୍ରଶେଖର ସିଂହ ଓ ଉପ୍ତ୍ରଣ ମହୋଦୟ ସିଂହ ସାମନ୍ତ ଏହି ଦୁଇ ପ୍ରଜ ଜଣଙ୍କ ନାମ ଥିବାରୁ ପଞ୍ଜିକା-କାର ମହାଶୟ ସ୍ୱଲାମ ଚରକ ଓ ପିଣ୍ଡା ସଙ୍କେତରଙ୍କ ଫଷ୍ଟ ନାମ 'ସିଦ୍ଧା,' ଏପରି ଲେଖିଅଛନ୍ତି ପରା ?

ପୁନଶ୍ଚ ଖଣ୍ଡରହଙ୍କ ପଞ୍ଜିକାରେ ପ୍ରଥମ ଲେଖ ଅପରେ "ଗଣେଶ" ଚିତ୍ରାଙ୍କନ ଉପରେ ଖଣ୍ଡରହଙ୍କ ଗଣିତ ବୋଲି ଲେଖାଅଛି, ଆଉ ରଙ୍ଗ ଓ ଚିତ୍ର ସମାନ । ଛନ୍ଦ ଗଣେଶନାମକ ବ୍ୟକ୍ତି ସାମନ୍ତଙ୍କ ମୂଳ ଗଣିତା ଅବୋ ଜୀବନ୍ତ ନାହିଁ । ପଞ୍ଜିକାରେ ତାଙ୍କର ନାମ କିପରି ଦିଆଯାଇଅଛି ? ଧନ୍ୟ ଧୃଷ୍ଟତା ! ଯାହାହେଉ ଲିଙ୍ଗରାଜଙ୍କ ଅବସ୍ଥାରେ ଗଣେଶ ଅପ୍ରସନ୍ନ ହେଲେ ଏଭଳି ମାତ୍ର ଆଶ୍ଚର୍ଯ୍ୟର କଥା !

ଅତ୍ରତ୍ରୋହସ୍ମି ପ୍ରେସର ଗଦାଧର ସିଂହ ସାମନ୍ତଙ୍କ ପଞ୍ଜିକା ଓ ଲିଙ୍ଗରାଜ ଖଣ୍ଡରହଙ୍କ ପଞ୍ଜିକାରେ ବୈଶାଖ ବ ୧ ନ ଠାରୁ ଜ୍ୟେଷ୍ଠ ବ ୨ ନ ପର୍ଯ୍ୟନ୍ତ ବ ୨୮ ନ ମାତ୍ର ବୁଧବାରଙ୍କ ଅବସ୍ଥାନ୍ତର୍ଗତ ଅଣ୍ଟବଳାରେ ଅଳାହାର ଲିଖିନାହିଁ । ଅଛିଗତ୍ରେ ଯଥା— "ଗ୍ରହେଷୁ ବୁଧାରତ୍ ମୁନଃ ଶ୍ରୀଗଣେଷ୍ଟ ଦକ୍ଷିଣରୀ ବ୍ରହ୍ମଣ୍ୟ ଗ୍ରହଣ୍ଡ ଗମନମଧ୍ୟଗ୍ରହଃ ଶ୍ରୀଜାତାଗ୍ରେ ଶ୍ରୀ ।" ଅସ୍ମଦ୍ଦେଶ ପ୍ରଚଳିତ ପ୍ରଧାନ ସ୍ମୃତି ଗଦାଧର ପଦ୍ଧତି ଓ ପ୍ରଧାନ ଜ୍ୟୋତିଷ-ଶାସ୍ତ୍ର ସୂର୍ଯ୍ୟ ସିଦ୍ଧାନ୍ତରେ ଲିଖିତ ଯଥା—"ଅବ୍ଦେଷ୍ଟରଣ ଜଳେ ଦଳେ ଗ୍ରସ୍ତମାନଙ୍କେ । ଦ୍ରବୋଦାହୋ ନ ବୁର୍ଗୀତ ଜାସ୍ତେ ଗ୍ରହଣ ଧ୍ରୁବଂ ।" ଅଥଚ ଅବସ୍ଥାର ବ୍ୟକ୍ତ ସମ୍ପ୍ରଦାୟ ଅଶ୍ରୁତ ଗ୍ରହଣ ଦେଖେ ବର୍ଷଚରଣ ପରେ ଅବଶ୍ୟ ବାଧା ପଡ଼ିବ, ଏହି ଭାବରୁ "ଅଭିଗ୍ରହଣଚଳକୀଙ୍କେ ବର୍ଷସ୍ମେବ୍ରବନ୍ତ୍ରଂ । ଦ୍ରବୋଦାହାତ ଚୂଡ଼ାସ୍ଥା ସନ୍ଧ୍ୟାବଂଚ ତାସ୍ତ୍ରଂ ।" ଏହି ପ୍ରସିଦ୍ଧ ଶ୍ଳୋକାର୍ଦ୍ଧରେ ଅସ୍ମଦ୍ଦେଶୀୟ ପଣ୍ଡିତମାନେ ତଥା ସ୍ୱର୍ଗୀୟ ମହା ମହୋ-ପାଧ୍ୟାୟ ସାମନ୍ତ ଚନ୍ଦ୍ରଶେଖର ସିଂହ ମଧ୍ୟ ବିଶ୍ୱାସ କରିଆସିଛନ୍ତି । ଉକ୍ତ ସାମନ୍ତଙ୍କର ପ୍ରଧାନ ଶିଷ୍ୟ ସିଦ୍ଧାନ୍ତ ପଣ୍ଡିତ ଶ୍ରୀ ଗଦାଧର ବିଦ୍ୟାଭୂଷଣ ମଧ୍ୟ ଏ ବିଷୟରେ ସମ୍ମତି ପ୍ରମାଣ ଦେଇପାରିବେ । ଅତଏବ ବ୍ରଜେନ୍ଦ୍ର ପ୍ରେସର ଜାଲ ପଞ୍ଜିକାଦ୍ୱୟରେ ମେଷ ବୃଷ ଠାରୁ ଅଗ୍ରିମ କାଳମଧ୍ୟରେ ଯେଉଁ ବିବାଦ ଗୁରୁକର୍ମ ଲାଗିଅଛି ତାହା ଅଶୁଦ୍ଧ ଓ ଅମଙ୍ଗଳଜନକ ଏଥି ଅଗ୍ରାହ୍ୟ ଅଟେ । ପଣ୍ଡିତଙ୍କଠାରୁ ଅସ୍ତ୍ରଭଳିକ ବାକ୍ୟ ଦୁଇଗୋଟି ପ୍ରାର୍ଥନା ପୂର୍ବକ ଆଣି ତାହା ଲେଖିଦେଲେ କି ସର୍ବ ସମ୍ମତ ହୋଇପାରେ ? ପଞ୍ଜିକା ପ୍ରାନ୍ତସ୍ଥ ଦେଇ ବାକ୍ୟ ଦୁଇଟି ମଧ୍ୟରୁ ପ୍ରଥମ ବାକ୍ୟଟି ଲେଖିବା ନିଷ୍ପ୍ରୟୋଜନ ଅଟେ କାରଣ ବାକ୍ୟରେ ବୃହସ୍ପତି ପୃଷ୍ଠ-ରାଶିରୁ ଆସୁ ନ ଥିବାର ଉକ୍ତ ଅଛି ମାତ୍ର ସେ ଭୁମ୍ବରାଶିରୁ ମକର ରାଶିରୁ ବକ୍ରଗମନ କରୁଅଛନ୍ତି । ଏପରି ଅସମ୍ବଦ୍ଧ କର୍ମରେ ଚିତ୍ତ ଭ୍ରମ ଥିଲେ ତାହା ଧର୍ତ୍ତବ୍ୟ ନୁହେ । ଉକ୍ତ ଜାଲ ପଞ୍ଜିକାଦ୍ୱୟରେ ଅନେକ ଶବ୍ଦ ଦୁର୍ମାନ ଭୁଲ୍ ରହିଅଛି, ଅତଏବ ଗ୍ରାହକଗଣ ସାବଧାନ ! ଅପରମାନେ ଯେଉଁ ପଞ୍ଜିକା ଉପରେ ଗଦାଧର ସିଂହ ସାମନ୍ତ ଓ ବଳରାମଦାସଙ୍କ ନାମ ଦେଖିବେ ସେ ସାମନ୍ତଙ୍କ ପାଞ୍ଜି ଆଉ ଯେଉଁ ପଞ୍ଜିକା ଉପରେ ଖଣ୍ଡରହଙ୍କ ନାମ ଦେଖିବେ ସେ ଖଣ୍ଡରହଙ୍କ ପାଞ୍ଜି—ଏହା ଦଳରୂପେ ପଢ଼ି ଖସ୍ତ କରିବେ, ନଚେତ ପରେ ଆଉ ଖଣ୍ଡିଏ ଅଶୁଦ୍ଧ ପାଞ୍ଜି କିଣିବାକୁ ପଡ଼ିବ । ଇତି ୧୯।୧୦।୨୫

ଆପଣଙ୍କର
ଜ୍ୟୋତିର୍ବିତ୍ ପଣ୍ଡିତ ଶ୍ରୀ ବଳରାମ ଦାସ
ପଞ୍ଜିକାକାର

ଉତ୍କଳ ସାହିତ୍ୟ ସମାଜ ।

ବର୍ତ୍ତମାନ ପୁରସ୍କାର ଘୋଷଣା—୧୯୨୫-୨୬

ପୁରସ୍କାରର ନାମ—ସ୍ୱର୍ଣ୍ଣ

ତାଳଚେର ପୁରସ୍କାର—ଟ ୪୦୦ —

ଉତ୍ତାର ସିଙ୍କ ସମ୍ପ୍ରତ ସମାଲୋଚନା

ଦ୍ୱିତୋଳ ଗ୍ରନ୍ଥପୁରସ୍କାର—ଟ ୧୦୦

ଜେନ୍ଦ୍ରାପଡ଼ାର ପ୍ରତିଭା କଲେଜ ପୁରସ୍କାର—ଟ ୨୦୦

ଫକିର ମୋହନଙ୍କର ଗଦ୍ୟସାହିତ୍ୟ ସ୍କୁଲ ପୁରସ୍କାର—ଟ ୧୨୦

ଜଗବନ୍ଧୁଙ୍କ ପୁରସ୍କାର—ଟ ୫୦୦

ବଙ୍ଗ ସାହିତ୍ୟ ଉପରେ ଇଂରାଜୀ ସାହିତ୍ୟର ଏବଂ ଓଡ଼ିଆ ସାହିତ୍ୟ ଉପରେ ବଙ୍ଗ ସାହିତ୍ୟର ପ୍ରଭାବ ।

ଲେଖକମାନେ ପ୍ରବନ୍ଧ ସମୂହ ଆଗାମୀ ଡିସେମ୍ବର ୩୧ ତାରିଖ ପୂର୍ବରୁ ପ୍ରେରଣ କରିବେ । କୌଣସି ପ୍ରବନ୍ଧରେ ଲେଖକ-ଙ୍କର ନାମ ରହିବ ନାହିଁ । ସ୍ୱନାମ ନାମ ପୃଥକ ପତ୍ରରେ ସମ୍ପାଦକଙ୍କୁ ଜଣାଇବେ ।

କଟକ
୧୯।୧୧।୧୯୨୫ } ଶ୍ରୀ ଶଚିନ୍ଦ୍ରକୁମାର ଗୁପ୍ତ
ସମ୍ପାଦକ ଉତ୍କଳ ସାହିତ୍ୟ ସମାଜ ।

ନିଖିଳ ଓଡ଼ିଶା ଛାତ୍ର ସମ୍ମିଳନୀର ତ୍ରୟୋଦଶ ଅଧିବେଶନ ।

ଆଗାମୀ ଡିସେମ୍ବର ମାସରେ ବାଲେଶ୍ୱରରେ ହେବ ।

ଏଥିପାଇଁ ପ୍ରତିନିଧିଙ୍କୁ ନିମନ୍ତ୍ରଣ ଜଣାଇ ଦିଆଯାଇଅଛି । ପ୍ରବନ୍ଧ ଲେଖକମାନଙ୍କରେ ଲେଖିବେ ।

(୧) କୃପାସିନ୍ଧୁ ମିଶ୍ର, ଜଗବନ୍ଧୁ ସିଂହ, ଚିନ୍ତାମଣି ଅନ୍ତର୍ଯ୍ୟ, ଅମୃତଲାଲ ରଥ ଓ ବ୍ରଜବନ୍ଧୁ ଦାସ—ଏହି ପାଞ୍ଚଜଣ ଶିଳ୍ପ-ହାସିକଙ୍କର ସଂକ୍ଷିପ୍ତ ଜୀବନୀ ଏବଂ ସେମାନଙ୍କ ଲିଖିତ ପ୍ରବନ୍ଧାବଳୀ ନାମ ଓ ସଂକ୍ଷିପ୍ତ ବିବରଣ ।

(୨) ମାଳତୀ ଦାସଙ୍କର "ବାସନାତ୍ମକ" ର ସମାଲୋଚନା ।

(୩) ଅଭିମନ୍ୟୁ ସାମନ୍ତଙ୍କର ଓଡ଼ିଆ ସାହିତ୍ୟକୁ ଦାନ ।

(୪) ଉତ୍କଳ ସାହିତ୍ୟରେ ଚିନ୍ତାମଣି ମହାପାତ୍ର ଓ ନନ୍ଦକିଶୋର ବଳଙ୍କ ସ୍ଥାନ ।

(୫) ଭିଖାରୀ ବାବୁ ଓ ଅମ୍ବିକାବାବୁ-ଙ୍କର ନାଟକର ସମାଲୋଚନା ଓ ରାମଶଙ୍କର ବାବୁଙ୍କର ନାଟକର ଉତ୍କଳ ସାହିତ୍ୟରେ ସ୍ଥାନ ।

(୬) ଉତ୍କଳୀୟ ସାଧାରଣ ଉପରେ ବୈଜ୍ଞାନିକ ସାହିତ୍ୟର ଫଳାଫଳ । ଏହା ଛଡ଼ା ଅନ୍ୟାନ୍ୟ ବିଷୟ ମଧ୍ୟ କେହି କେହି ଲେଖିପାରନ୍ତି ।

ଭବିଷ୍ୟନାରାୟଣ ସାହୁ
କଟକ

ବିହାରଓଡ଼ିଶା ଗେଜେଟ୍ ।

କୁଷ୍ଟିରୋଗ ଡେପୁଟିମାଜିଷ୍ଟ୍ରେଟ ଓ ଡେପୁଟିକଲେକ୍ଟର ମିଃ ଟି ଜେ ଜେ, ମାକ୍ ଗେଭିନ୍ କଟକକୁ ଆସିଲେ ।

ବାଲେଶ୍ୱରର ଡେପୁଟି ମାଜିଷ୍ଟ୍ରେଟ ମୌଲବୀ ବାବୁ ଅବଦୁଲ ଓମାହାବ ୧ମ ଶ୍ରେଣୀ ମାଜିଷ୍ଟ୍ରେଟ କ୍ଷମତା ପାଇଲେ ।

ବିହାରଓଡ଼ିଶା ଇଜ୍‌ଲାମ୍ ଟ୍ୟାକ୍ସର କମିଶନର ମିଃ ଏ, ପି, ମିଡ଼ଲଟନ ଆଇ, ସି, ଏସ ଛୁଟିରେ ଯାଇଥିବାରୁ ୮ ମାସର ଛୁଟି ପାଇଲେ ।

କଟକର ଡେପୁଟି ମାଜିଷ୍ଟ୍ରେଟ ବାବୁ ଭୁପାଳ ମହାପାତ୍ର ୧୮୯୪ ସାଲର ଏକ ଆକ୍ଟ କେବଳ ଅବ୍ ଅନୁସାରୀ କଲେକ୍ଟର କ୍ଷମତା ପାଇଲେ ।

ଡାଇରେକ୍ଟର ଅଫ୍ ଆଣ୍ଡ୍ରେକଲଜ୍ ଏବଂ ସଦରଙ୍କର ପର୍ସନାଲ ଅସିଷ୍ଟାଣ୍ଟ ବାବୁ ହେମାଳରଣ ଦାସ ଏଫ ଏସ ସେଟ-ଲମେଣ୍ଟର ଅସିଷ୍ଟାଣ୍ଟ ସେଟ୍‌ଲମେଣ୍ଟ ଅଫିସରେ ସ୍ୱରୂପ ନିଯୁକ୍ତ ହେଲେ ।

କଟକର ମିସନ ହାଇସ୍କୁଲ ୧ ତାରିଖ ଜାନୁଆରୀ ୧୯୨୬ ଠାରୁ ମିଡ଼ଲ ଇଂରାଜୀ ସ୍କୁଲରେ ପରିଣତ ହେବାକୁ ।

ସ୍ଥାନୀୟ ସମ୍ବାଦ ।

ବାବୁ ଅଖିଳେଶ ପ୍ରସାଦଙ୍କର ଗୋଟିଏ ପତ୍ରରୁ ପ୍ରକାଶ ଯେ ଯେ 'ସହକାର' ଓ 'ମହାନଦୀ ଷ୍ଟେମ୍‌ର' ସବୁ ସମ୍ପର୍କ ଛାଡ଼ି ଦେଇଅଛନ୍ତି । ସ୍ୱାଧୀନତାର ଈପ୍ସୁ ଲକ୍ଷ୍ମୀ-ନାରାୟଣ ସାହୁ 'ସହକାର'ର ଦାୟିତ୍ୱ ଗ୍ରହଣ କରିଅଛନ୍ତି ।

ବସନ୍ତ ସହରରେ ସ୍ୱାସ୍ଥ୍ୟ ଭଲ ଚାଲିଛି । ଟିକାକରଣ ପିଛାର ଡେଙ୍ଗୁ ବିଶେଷ ଉପଦ୍ରବ ପ୍ରକାର ଦେଖାଗଲା ନାହିଁ । କିନ୍ତୁ ଦହାର ଓଡ଼ିଶାର ସ୍ୱାସ୍ଥ୍ୟ ବିଭାଗ ରାଇଜେକ୍ଟରଙ୍କ ଉପଦେଶରୁ ପ୍ରକାଶ ଟିକା ବିଅଯିଲାର ଉପଦ୍ରବ ପ୍ରଚୁର ପରିମାଣରେ ଦିଆଯାଇଛି । ଆଗାମୀରୁ ନାଗ୍ରିକମାନେ ଏ ପ୍ରତି ସ୍ୱତନ୍ତ୍ର ସ୍ୱାଇଟେ ।

କଟକ ମିସନହାଇ ଇଂରାଜୀ ସ୍କୁଲ ଜାନୁଆରୀ ମାସ ପହିଲାଠାରୁ ଉଠିଗଲା ।

ସ୍ଥାନୀୟ ହାଇସ୍କୁଲ ମାଳଙ୍କର ଚାରିଜ ପରୀକ୍ଷା ଶେଷ ହେଲାଣି ।

ଗତ ତା ୧୬ ରିଖ ରାତିରେ କଟକ ମେଡିକାଲ୍ ସ୍କୁଲର ଛାତ୍ର ଓ ଶିକ୍ଷକ ବୃନ୍ଦ "ଜାଲିଆଁ" ନାମକ ନାଟକର ଅଭିନୟ କରିଥିଲେ । ରାଜାଙ୍କ, ଦିଶଜ, ପେଟେଲ ଏମାନଙ୍କର ଅଭିନୟ ଦେଖି ଦର୍ଶକ ମୁଗ୍ଧ ହୋଇଥିଲା ।

ସ୍ୱର୍ଗଲାଭ—କଟକର ଖ୍ୟାତନାମା ଉକ୍ତ ବାର ସମ୍ପ୍ରତି ଶ୍ରୀ ବ୍ରଜସୁନ୍ଦର ଦାସ ଓ, ଏ, ମହାଶୟ ଗତ ୧୦।୧୧।୨୫ ରେ ଗୋଟିଏ ନାବାଳକ ପୁତ୍ରମାତ୍ର ଛାଡ଼ି ସ୍ୱର୍ଗାରୋହଣ କରିଛନ୍ତି । ଏମାନ ଅତି ପ୍ରକାଶ ଚରିତ୍ର ଥିଲେ । ଏମାନ ଜନ୍ମ—କଟକ ଅଞ୍ଚଳ ପ୍ରକାଶ ଚରିତ୍ର ଗତ ୧୧ ତାରିଖ ଉକ୍ତ ଜଦ୍ୟମ୍ ମୁଜୁରଫେର୍ କର୍ମଚାରୀ ବୃନ୍ଦ ସ୍ୱୀ ସ୍ୱାଲ ପ୍ରେସ୍‌ପ୍ରାଙ୍ଗଣରେ ଗୋଟିଏ ସଭାରେ ନବଜାତ କୁମାରଙ୍କର ମଙ୍ଗଳ କାମନା କରିଥିଲେ ଏବଂ ଭଗବାନଙ୍କୁ ପ୍ରେମ୍ ଅଣାଇ ନିଜର ଭ୍ରମଣକାଳ ଅଶୀର୍ବାଦ ପୂର୍ବକ ମଙ୍ଗଳ ସ୍ୱାଗତ ବିତରଣ କରିଥିଲେ । ନବଜାତ କୁମାର ଦୀର୍ଘଜୀବୀ ହୋଇ ପିତୃ ମାତୃ କୁଳର ଗୌରବ ବୃଦ୍ଧି କରୁଥାନ୍ତୁ, ଏହି କାମନା କରୁଅଛୁ ।

କଟକ ମ୍ୟୁନିସିପାଲିଟିର ଚେୟାରମ୍ୟାନ ଜମସେଦଜୀଙ୍କ ମ୍ୟୁନିସିପାଲିଟିର ଚେୟାରମ୍ୟାନ ଅପସରି ଅପମାନ ଜନକ ଥିବାର ଉକ୍ତ କମିଶନର ମହୋଦୟ ଚେୟାରମ୍ୟାନଙ୍କ ନିକଟ ଲିଖିତ ଆପତ୍ତି ପଠାଇ ଦେବାକୁ ଶୁଣିଲୁ । ଚେୟାରମ୍ୟାନ ଏପରି ଦୁଇଟିର ପରିବର୍ତ୍ତେ ଜଣେ ନିଯୁକ୍ତ କରୁଥିଲେ କି କମିଶନରମାନଙ୍କର ସଙ୍ଗରେ ଦେଖାଅଛନ୍ତି ଜଣା ଯାଇନାହିଁ । ନିଷ୍ପତ୍ତିପରେ ସଂବାଦପତ୍ର ବିତରଣ ପ୍ରକାଶ କରିବାର ବାସନା ରହିଲା ।

ଜନାଯାଚ୍ଞା ।

ପୂର୍ବପାରେ ଜଂଷ୍ଟେସର ଅବଜେକ୍ଟ ଟ୍ରେଡ଼ିଂ ନାମିତ । ଏଥିରୁ ସହପତ୍ର ଜମାଲେ ହୋଇନାହିଁ ।

* * *

ଜଂଷ୍ଟରରେ ଦେଖେଇ ଦିନ ଏବଂ ଏଥେ ବୁଧାଇଯାଇ ହୋଇଛି ଏମ ମାସ ଅ, ବର୍ଷ ମଧ୍ୟରେ ମୋହ ବୁଧାଇଯାଇ ଦେଖାଇ ନାହିଁ । ଏଥିପାଇଁ ଜଂଷ୍ଟର ଜାଳେ ଏହି ପ୍ରସ୍ତାବଧାରେ ପଡ଼ିଛନ୍ତି ।

* * *

ନବୁଦିନ ଅସ୍ତେବନା ଅପେକ୍ଷା ଅଧିକ ସ୍ତ୍ରୀ ମାଳେ ଗଦ୍ଦାଭଲାଖିଲାଇ ମଧ୍ୟ ବାର ପ୍ରସ୍ତାବ ବ୍ୟବସ୍ଥାପକ ସଭାରେ ଗୃହୀତ ହୋଇଅଛି ।

* * *

ଦେଖେଇ ସମ୍ବାଦପତ୍ରରୁ ପ୍ରକାଶ-ନିଷ୍ପତ୍ତିକ ସହିତ ଗୋଟିଏ ଉଚ୍ଚ ଦର୍ଶନ ଅସି ସ୍ୱରତର ଶାସନ ସଂସ୍କାର ସମ୍ବନ୍ଧରେ ଉଦ୍ଦିଷ୍ଟ କରିବେ । ଏ ଅଭିଳାଷ ଅସିଲା ସମ୍ବନ୍ଧ ଅଛି ଦେଖିବାର ଅପେକ୍ଷା ରହିଛି । ସତ୍ୟାସତ୍ୟ ପରେ ଜଣାପଡ଼ିବ ।

* * *

ଜର୍ମାନୀର ଗୋଟିଏ ସରକାରୀ ପତ୍ରରୁ ପ୍ରକାଶ ଏ ବର୍ଷ ଜର୍ମାନୀରେ ମଦ ଉତ୍ପାଦନ ୪୨୫୦୦୦ ଗ୍ରାଣ୍ଡ ହୋଇଅଛି ।

* * *

ମିଃ ଗ୍ରାଣ୍ଟ ପତ୍ରରେ ଗୋଟିଏ ସ୍ଥାନରେ ଲେଖିଅଛନ୍ତି ଯେ ଏହିପ୍ରକାର ଶ୍ରେଷ୍ଠ ଇଂରେଜ ଜଣେ ଭୁସ୍ତ ଦେଖିଲେ ଯେ ପ୍ରକାର ଅଶ୍ରୁପା ଜଳ ଦେଖେ ଆଉ ଏଥିରୁ ମଲେଷ୍ଟ ପୁରସ୍କାରରୁ ଦେଖିବେ ଉକ୍ତ ବ୍ୟକ୍ତି ପୁରସ୍କୃତ ହେବ ।

Digitized by srujanika@gmail.com

Split by PDF Splitter

ନ ୨୧୧ ମଳ ବିଜ୍ଞାପନ । ୧୯-୧-୨୬

ନୂତନ-ପଞ୍ଜିକା ।

ସନ ୧୯୨୬-୨୭ ସାଲ । ମୁ । ସଂବତ ସନ ୧୯୨୬-୨୭ ମସିହାର ଶ୍ରୀ ଗଦାଧର ସିଂହ ସାମନ୍ତରାୟଙ୍କ ଓ ଶ୍ରୀ ଲକ୍ଷ୍ମଣ ଖଣ୍ଡୀରାୟଙ୍କ ଦ୍ୱାରା ନୂତନ-ଶୈଳୀରେ ନିଜ ନିଜ ଅରୁଣୋଦୟ ପ୍ରେସରେ ମୁଦ୍ରିତ ହୋଇଅଛି । ଏହି ଦୁଇ ପଞ୍ଜିକାର ବିଶୁଦ୍ଧତା ସମ୍ବନ୍ଧରେ ବୋଲିବା ବାହୁଲ୍ୟ ଅଟେ । ଗ୍ରାହକଗଣ ଚଳିତ ମାସ ଦେଖି ପଞ୍ଜିକା କିଣିବେ ।

ଅରୁଣୋଦୟ ପ୍ରେସର ଶ୍ରୀ ଗଦାଧରସିଂହ ସାମନ୍ତରାୟ ନୂତନ-ପଞ୍ଜିକା ମୂଲ୍ୟ ୫ ୦ । ଗଣ୍ଡେଅଣା ।

ଅରୁଣୋଦୟ ପ୍ରେସର ଶ୍ରୀ ଲକ୍ଷ୍ମଣ ଖଣ୍ଡୀରାୟଙ୍କ ନୂତନ-ପଞ୍ଜିକା ମୂଲ୍ୟ ୫ ୦ । ଚାରିଅଣା ।

ସଂବତ ପଞ୍ଜିକା ମୂଲ୍ୟ ୫ ୦ । ଏକପଇସା

ପ୍ରାପ୍ତିସ୍ଥାନ.—ଅରୁଣୋଦୟ ପ୍ରେସ, ରାଜୁବଜାର କଟକ ।
ଦଟକ ପ୍ରିଣ୍ଟିଂହାଉସ, କଟକ ।

ଅମୃତ ଔଷଧାଳୟ

ଡାକ୍ତରଖାନା ଅନୁଭବ ଅଟଳଚନ୍ଦ୍ରଙ୍କ ଆର୍ଗ୍ୟ ଏମ୍, ବି ଙ୍କର

ଏଣ୍ଟିମେଲେରିଆ ମିକ୍ସଚର ।

ମେଲେରିଆ ରୋଗରେ ପଡ଼ି ଅଜ୍ଞ ହତାଶ ହେବାର କାରଣ ନାହିଁ, କିମ୍ବା ଡାକ୍ତର ଦେଖାଇ ପୁଣି ହତାଶ ହେବାର ଆବଶ୍ୟକ ନାହିଁ ।

ଗୁଣ—

ଆମର ଶ୍ରୀ ଅଟଳଚନ୍ଦ୍ରଙ୍କ ଆର୍ଗ୍ୟ ଏମ୍, ବି ଙ୍କର ଦ୍ୱାରା ମେଲେରିଆ ଦିନ-ଦିନ ବେଶରେ ପ୍ରଚାର ଧନ୍ୟବାଦ । ଶୀତଜ୍ୱର ନାମା ପ୍ରକାରେ ହଜାରୋ ରୋଗୀ ଏହି ମିକ୍ସଚର ଦ୍ୱାରା ଅତ୍ୟଧିକ ଫଳ ପାଇଅଛନ୍ତି । ଏହା ପୀଡ଼ା ନାଶକର ଦେହରେ ରକ୍ତ ବୃଦ୍ଧିକରେ ଏବଂ ସୁସ୍ଥ ଦେହରେ ପ୍ରବେଶ ଏକାଦିକ୍ରମେ ଖାଇଲେ ଜ୍ୱରକର ଜାର୍ଯ୍ୟକରେ ଆଉ ଜ୍ୱର ଦେହରେ ଥାଏ ।

ମୂଲ୍ୟ ଅଣ୍ଡ ମୂଲ୍ୟ ୫ ୧
ସ୍ୱତନ୍ତ୍ର ଶିଶି ୫ ୧୨
ଡଜନଶିଶି
ଡାକମାଶୁଲ ୫ ୦ ୨/, ଡାକ ମାସୁଲ ୫ ୩/

ଏହାଦ୍ୱାରା ଅଟଳ ଗ୍ୟାଙ୍ଗ୍ରେନ ଜନ ଶୁଷ୍କ ଜ୍ୱର ଓ ପାଣ୍ଡୁ ରୋଗ ଓ ଶ୍ରୀ ବୃଦ୍ଧି ହେବା ଉପଦ୍ରବରେ ଓ ପେଟ ଦେହରେ ଅତି ଶୀଘ୍ର ଫଳପ୍ରଦ । ଚମ୍ପାଘରର ଅଭ୍ୟନ୍ତର ଆଲୋଚନା କରନ୍ତୁ, ଅଟଳ ଗଣ୍ଠୀଗାଳର ଦେଖନ୍ତୁ । ବ୍ୟବସ୍ଥା ପାଇବାକୁ ଚିଠିପତ୍ର ଲେଖନ୍ତୁ ।

ଅପୂର୍ବ ସୁଯୋଗ ।

[illegible] ଅଥବା ଅଥବା ଦ୍ୱାରା ଅଥବା ଦ୍ୱାରା ଅଥବା ଦ୍ୱାର

Split by PDF Splitter

ବିଜ୍ଞାପନ ।

ପରମାନନ୍ଦ ସାହା ଏଣ୍ଡ ସନ୍ସ୍ ।

ନିବେଦକ

ଶ୍ରୀ ସୂର୍ଯ୍ୟକାନ୍ତ ସାହା ।

ଶ୍ରୀ ରଜନୀକାନ୍ତ ସାହା ।

ସନ୍ ୧୨୭୨ ସାଲରେ ପ୍ରତିଷ୍ଠିତ

ବଙ୍ଗଦେଶର ଅତିପ୍ରାଚୀନ ଓ ସୁପ୍ରସିଦ୍ଧ ସ୍ୱର୍ଣ୍ଣ ଓ ରୌପ୍ୟ ଅଳଙ୍କାରବ୍ୟବସାୟୀ ସ୍ୱର୍ଗୀୟ ପରମାନନ୍ଦ ସାହା ମହାଶୟଙ୍କର ଜ୍ୟେଷ୍ଠପୁତ୍ର ଶ୍ରୀ ସୂର୍ଯ୍ୟକାନ୍ତ ସାହା ଓ ଶ୍ରୀ ରଜନୀକାନ୍ତ ସାହାଙ୍କ ଅଳଙ୍କାର ଦୋକାନ ସାହି କୋଡକତାର, ଯୋଡ଼ାସାଁକୋ ଓ ସହର ମେଡିକାଲ୍ ଷ୍ଟୋର ।

ଅତି ଦୋକାନରେ ଆଧୁନିକ ସର୍ବଦା ଓ ପୁଣି ଅନୁମୋଦିତ ସର୍ବଦା ବ୍ୟବହାରୋପଯୋଗୀ ବା ଫ୍ୟାସନ୍, ଅଲଙ୍କାରଶାସ୍ତ୍ର ଶୁଦ୍ଧକାର୍ଯ୍ୟରେ ଅବଶ୍ୟକୀୟ ଯାବତୀୟ ପ୍ରକାର ବିଶୁଦ୍ଧ ସ୍ୱର୍ଣ୍ଣ ଓ ରୌପ୍ୟାଦିର ଅଳଙ୍କାର ସର୍ବଦା ପ୍ରସ୍ତୁତ ରହିଅଛି । ଆମ୍ଭେମାନେ ଆମ୍ଭମାନଙ୍କର ଚିର ଆଚରିତ ସ୍ୱଚ୍ଛତା ସଚ୍ଚାଇ, ସଙ୍ଗତ ମୂଲ୍ୟ, ସତ୍ୟ ବା ଦାଣ୍ଡ ଓ ବ୍ୟବସାୟ ପରିଚାଳନାରେ ସତ୍ୟତା-ମୂଳକ ବ୍ୟବହାର ଏବଂ ଶୃଙ୍ଖଳାରେ ଅବଲମ୍ବନ ପୂର୍ବକ ଅନୁଶୃଙ୍ଖଳାରେ ଏପର୍ଯ୍ୟନ୍ତ କାର୍ଯ୍ୟ ସମ୍ପାଦନ କରିଆସୁଅଛୁଁ ।

ଆମ୍ଭମାନଙ୍କର ଦେଶ ଜିଲ୍ଲାର ସହୃଦୟ ଓ ପୃଷ୍ଠପୋଷକ ଗ୍ରାହକମହୋଦୟମାନଙ୍କର ନିରବଚ୍ଛିନ୍ନ ଦୋଷ ଓ ସନ୍ତୋଷ ଏହାର ପ୍ରକୃଷ୍ଟ ପ୍ରମାଣ । ସ୍ୱୟଂ ଅସି ବା ପତ୍ରଲେଖି ସବିଶେଷ ବିବରଣ ଅବଗତ ହେଉନ୍ତୁ । ଏହାହିଁ ପ୍ରାର୍ଥନା ।

ନମ୍ବର ୩୮ ବିଜ୍ଞାପନ ।

ଉତ୍କଳ ଫାରମେସି

[ଡାକ୍ତରଖାନା]

ବାଲୁବଜାର୍ କଟକ ।

ଡାକ୍ତର ଶ୍ରୀ ବାବୁ ଦ୍ୱାରିକାଚରଣ ସିଂହ ବି, ଏସ୍, ସି, ଏମ୍, ବି

ଇଂରାଜୀ ଔଷଧମାନଙ୍କ ସଂଗ୍ରହ ଓ ବ୍ୟବସ୍ଥା ଅତିଉତ୍ତମ, ଶୁଦ୍ଧ ଓ ପରୀକ୍ଷିତ । ଉକ୍ତ ଫାର୍ମେସିରେ ଅଶେଷ ଅଭିଜ୍ଞ ବ୍ୟକ୍ତିଙ୍କ ଦ୍ୱାରା ମେଡିସିନ୍ ମିକ୍ସ, ପାଲ୍ସ, ଏମ୍ଫିଲ୍, ସିରପ୍ ଓ ଯଥାଯୋଗ୍ୟ ଦ୍ରବ୍ୟ ପ୍ରସ୍ତୁତ ହେବାର ଅତ୍ୟନ୍ତ ସୁବିଧା ଅଛି । ମୂଲ୍ୟ ସମ୍ପର୍କରେ ଟଙ୍କାକୁ ୫ ୧ ଭାଗ୍ ମାତ୍ର ଏବଂ ଡାକମାଶୁଲ ୫ । ସ୍ୱତନ୍ତ୍ର ପ୍ରଣାଳୀ । ସମସ୍ତଙ୍କର ଦେଖିବାମାତ୍ରଙ୍କ ଉପଯୁକ୍ତ କମିଶନ ଦିଆଯିବ । ପତ୍ରାଧାରରେ ଓ ପତ୍ରଦ୍ୱାରା ପ୍ରାର୍ଥନୀୟ ।

ସ୍ପ୍ରିଙ୍ଗ୍ ଇଙ୍କ୍ ।

ନମ୍ବର ୩୮

ସୁଣେ ଗେଣ୍ଡ ! ଦରେ ସସ୍ତା ! !

ଆମ୍ଭମାନଙ୍କ କାଳୀ ସମସ୍ତ ଉତ୍ତମ ଓ ଉତ୍କୃଷ୍ଟ ବାହାରେ ସାଦରେ ବ୍ୟବହୃତ ହେଉଅଛି ଏବଂ ଗ୍ରେସ୍ ମାଡାରଙ୍ଗ ଆଦି ସୁନ୍ଦର ଚିତ୍ର ଦ୍ୱାରା ଦିଆ ହୋଇଥାଏ, ଦେଖିବାକୁ ଉତ୍ତମ-ସୁନ୍ଦର ସେସନ୍ଦ୍ୱାରା ଟ୍ରାଇଲେଟ୍ ଇଆଦିରୁ ଏ, ଇସ୍ପାତର ପ୍ରଲେପନ ନାହିଁ ।

ଇଙ୍କ ଡ୍ରାଇଂ, ରାଇଟିଂ, ସ୍ପେସିଲ ଓ ସ୍ପେସିଆଲ୍, ସ୍ପିଡୋସ୍ (୧୪୪) ମୂଲ୍ୟ ୫୦ ଆଣ୍ଟ ମାତ୍ର ଏକଡ଼ୋଜ ୫୦ ଆ, ଡ୍ରାଇଡୋସ ୫୦।୪ ସ୍ପିରିଡୋସ ୫୦।୪, ଇଥିଡୋସ ୫୦ ଆ/ ଏଜେଣ୍ଟ ମାନଙ୍କ ପ୍ରତି ଜରିମାନା ଦିଆଯାଉଛି ।

Sworna mayee Ink Store, 14 Dehi serampur Road Intaly Calcutta

ସ୍ୱର୍ଣ୍ଣମୟୀ ଇଙ୍କ୍ଷ୍ଟୋର ୧୪ । ଡିହି ଶ୍ରୀରାମପୁର ରୋଡ ଇଣ୍ଟାଲି କଲିକତା

No 312 15. 7. 20

Electric Buttons,

These buttons are exquisitely beautiful and lovely. The bulbs are in the buttons and on switching it will emit light which will enable he wearer to walk freely in the tdark. There is no fear of their being broken. They will never be out of order even if used for a life time. If the buttons are hung up in the walls and switched the room will be lighted.

Price Rs. 4 for one set (3).

Postage Annas 6.

Combined Lighter and Pencil

Newly imported from Germany A gentle rub will kindle fire, very convenient for lighting cigarettes etc, and can be used as pencil. Very handy for constant use. Price Re. 1-4.

Binoculars.

Very decent thing Distant objects are seen very near, used for seeing sceneries of mountains, stars planets, races etc.

Price Rs. 2. Postage As. 6.

Electric Light in Rose Flower.

A Newly imported light in Rose flower invented by Germans. There is a connection of the flower with the battery and if it is plated in the brest pocket and switched the rose will be radiant with bright light and attract everybody's attention. You can freely walk in the dark with its help.

It is not only fancy but most useful.

Price:—Rs. 2-8. Postage Anna 6 Extra battery as/12/

S. C. SEAL,
136, Upper Chitpur Road,
P.O. Hatkhola, Calcutta

ନମ୍ବର ୧୧୫୦ ମ୍ବର

କୋଟିସ୍ ।

ଇମ୍ପିରିଆଲ ବ୍ୟାଙ୍କ ଅଫ୍ ଇଣ୍ଡିଆ ସେଭିଂସ ବ୍ୟାଙ୍କରେ ଟଙ୍କା ଅମାନତ ସ୍ୱୀକାର ନିୟମାବଳୀ—

ଅମାନତ ରଖିବା ।

ତା ୧ ଜୁଲାଇ ତାରିଖରୁ ତା ୩୧ ଡିସେମ୍ବରପର୍ଯ୍ୟନ୍ତ ଏହି ବର୍ଷ ମଧ୍ୟରେ ଉକ୍ତ ସେଭିଂସ ବ୍ୟାଙ୍କରେ ଗୋଟିଏ ଗୋଟିଏ ହଜାର ଟଙ୍କା ଜମା ହୋଇପାରିବେ । ଦୁଇ ଜମା ଉପରୋକ୍ତ ବ୍ୟକ୍ତିମାନଙ୍କ ନାମରେ ହିସାବ କରାଯାଇ ପାରେ । ତନ୍ମଧ୍ୟରୁ ତା— ଉପରୋକ୍ତ ବ୍ୟକ୍ତି ତା ସେମାନଙ୍କ ମଧ୍ୟରୁ ଜୀବିତ ଥିବା ବ୍ୟକ୍ତି ତା ବ୍ୟକ୍ତିମାନେ ବାର ଟଙ୍କା ଉଠାଇ ନେଇପାରନ୍ତି ।

ଉଠାଇ ନେବା

ଯେ କୌଣସି ସମୟରେ ଟଙ୍କା ଉଠାଇ ନିଆଯାଇପାରେ କିମ୍ବା ପ୍ରତି ମାସରେ ଏକାଧିକ କରି ଉଠାଇ ନିଆଯାଇ ପାରେ ।

ଯେଉଁ ଅମାନତକାରମାନେ ଏପରି ଜୋର ହୋଇଥିବା ସହରରେ ବାସ ନ କରନ୍ତି ସେମାନେ ଡାକଦ୍ୱାରା ଟଙ୍କା ଅମାନତ କରି ଓ ଉଠାଇ ନେଇପାରନ୍ତି ।

ତିନି ଜିଲ୍ଲାରେ ବ୍ୟାଙ୍କର ଏକ ଅଫିସରେ ୧ ଟା ହିସାବ ଉଠାଇ ନେବା ଅବ୍ୟ ଅଫିସର ହିସାବ ବନ୍ଦ କରାଯାଇପାରେ ।

ବିଶେଷ ଅମାନତ ସମ୍ବନ୍ଧୀୟ ହିସାବ ।

ଯେଉଁହି ବ୍ୟକ୍ତି ଏହି ହିସାବରେ ବର୍ଷହେଲାର ପର୍ଯ୍ୟନ୍ତ ଟଙ୍କା ଜମା ହୋଇଥିବେ ସେହି ବ୍ୟକ୍ତି ଉକ୍ତ ସମସ୍ତ ଟଙ୍କା ତା ତହିଁ ମଧ୍ୟରୁ ଟ ୨୦୦୦ ତା କମ୍ବା ତାହାର ଚୌଗୁଣି ସୁଦ ଲାଭ ଯଥା [ଟ ୪୦୦୦।୮୦୦୦— ଏହି ପ୍ରକାରେ] ସେହି ହିସାବରୁ ଉଠାଇ ନେବେ ଏବଂ ଏହିପରି ବିଶେଷ ସେଭିଂସ ବ୍ୟାଙ୍କ ହିସାବ ବନ୍ଦ କରାଯାଇପାରେ । ଏହି ଏହିପ୍ରକାର ହିସାବରେ ଟଙ୍କା ଅଧିକ ଜେବାରୁ ଟ ହାଜାରରେ ମା ୩ ସ ପୂର୍ବରୁ ନୋଟିସ ଦେବାରୁ ହେବ ।

ସୁଧ ।

ଚୌଣସି ସ ଧାରଣ ହିସାବରେ ବର୍ଷହେଲାର ଟଙ୍କାରୁ ଅନ୍ୟୁନ ମାସିକ ଦ୍ୟନ୍ତନ ଟଙ୍କା ଉପରେ ବାର୍ଷିକ ଶତକରା ଟ ୪ ହାରରେ ସୁଧ ଦିଆଯାଏ ଏବଂ ବିଶେଷ ସେଭିଂସ ବ୍ୟାଙ୍କ ହିସାବରେ ୧ ଟ ମୌଳିକ ଦାନ ଟଙ୍କା ଆଉରେ ଏବଂ ବାର୍ଷିକ ଟ ୩ ଟଙ୍କା ହାରରେ ସୁଧ ଦିଆଯିବ ।

ବ୍ୟାଙ୍କ ଅଫିସରେ ଦରଖାସ୍ତ କରେ ଉପସ୍ଥାପିତ ହେବ ।

ତା ୧୨।୧୦।୧୯୨୨ ଇମ୍ପିରିଆଲ ବ୍ୟାଙ୍କ ଅଫିସ ଇଣ୍ଡିଆ

ଦଃ ଦଃ ଅଫିସର ଇନ୍‌ଚାର୍ଜ

ନମ୍ବର ୩୩ ମ୍ବର ଅଳକାର ବିଜ୍ଞାପନ ।

MESSRS MADHAVJEE LAVJEE & Co.

ମାଧବଜି ଲାଭଜି ଏଣ୍ଡ କୋ ସ୍ୱର୍ଣ୍ଣକାର ଏଣ୍ଡ ଅର୍ଡର ସପ୍ଲାୟର୍ ।

Clocks
Silver
Order suppliers

Nayasadak P. O, Channdiebank ଚାଉଦିବାଙ୍କ ଡାକଘର — ଓଡ଼ିଶା
WATCHES

ସର୍ବପ୍ରକାର ଗୋଦାନ CUTTACK ବିକ୍ରୟାର୍ଥ ଗୋଦାନ

ଅସଲି ! ଦେଶୀ ! ! ଶସ୍ତା ! ! ! ଓ ସର୍ବଦେଶୀୟଙ୍କ ଉପଯୋଗୀ ଉତ୍ତମ ! ! ! !

ଉତ୍ତମ ଗୁଣ ଶ୍ରେଷ୍ଠ ସ୍ୱରୂପ ।

ହିରା, ମୁକୁତା, ମଣି, ଜହରତ ଓ ସୋନା ରୂପାର ଅଳଙ୍କାରରେ ଏବଂ ଅନ୍ୟ ଅନ୍ୟ ଅଳଙ୍କାରରେ ଓ ଏହା ମଧ୍ୟରେ ସାହିତ୍ୟପାଠକ ଅର୍ଥରେ ସ୍ୱକାରେ ପ୍ରସ୍ତୁତ ସ୍ୱର୍ଣ୍ଣ ଓ ରୌପ୍ୟ ଅଳଙ୍କାର ସ୍ୱକାରେ ସାଧାରଣ ଅଳଙ୍କାର ଗୋଦାନରେ ମଜୁତ ଥାଏ । ଏଠାରେ ଅଧିକାରେ ଅଳଙ୍କାର ମଧ୍ୟ ପ୍ରସ୍ତୁତ ସ୍ୱର୍ଣ୍ଣ ଓ ରୌପ୍ୟ ଅଳଙ୍କାର ସର୍ବଦା ଦେଖିବେ ଉପସ୍ଥିତ । ଯେଉଁ ଉପରୋକ୍ତ ଅଳଙ୍କାର ଛାଡ଼ି ଅର୍ଡର ଦିଆଗଲେ ସେମାନଙ୍କର ଅଳଙ୍କାର ସଜ୍ଜାକରି ଓ ଦେଖେ ଏବଂ ଅଳଙ୍କାର ପୁନଶ୍ଚ ଛାଞ୍ଚରେ ସଜ୍ଜୋପଯୋଗ ଦେବା ଉଠାଇଦେଇ ଓ ଖାଦ ଦେଖାଇ ଯେଉଁମାନଙ୍କ ଇଚ୍ଛାମତେ ଅଳଙ୍କାର ଉଠାଇବାର ବିଚାର ଦେଇଥିବେ ଏହି ଦେଖା ଅଳଙ୍କାର ଓ ଗୋଦାନ ଓ ଦେଖେଇ ଅର୍ଡର ପାଇଲେ ତା ଦୀ ଦ୍ୱାରା ଯେଉଁମାନ ଭାବରେ ଅଳଙ୍କାର ଉଠାଇଦେଇ ଏଠାକାର ଜଣ ଅଳ ଦୂରରେ, ଅଳ ଦୂର ...

Digitized by srujanika@gmail.com

Split by PDF Splitter

ଅଭାବନୀୟ ସୁଯୋଗ !

ଅର୍ଦ୍ଧ ମୂଲ୍ୟ !

ଅର୍ଦ୍ଧ ମୂଲ୍ୟ !!

କେବଳ ଉତ୍କଳଦୀପିକାର ନୂତନ ଓ ପୁରାତନ ଗ୍ରାହକବର୍ଗଙ୍କପାଇଁ ଆସନ୍ତା ଜାନୁୟାରୀ ମାସ ପର୍ଯ୍ୟନ୍ତ

ପତ୍ରିକାର ଆକାର ପରିବର୍ତ୍ତନ ହୋଇଅଛି । ବର୍ତ୍ତମାନ ଉତ୍ତମ କାଗଜ ଓ ପରିଷ୍କାର ଛପା କରାଯାଉଅଛି ।

କେବଳ ମାତ୍ର ୫ଟଙ୍କା ପଠାଇ ପତ୍ରିକାର ଗ୍ରାହକଶ୍ରେଣୀଭୁକ୍ତ ହୁଅନ୍ତୁ । ତାହାହେଲେ ଘରେ ବସି ଦେଶ ବିଦେଶର ନାନାପ୍ରକାର ସମ୍ବାଦ ପାଇପାରିବେ ।

ଦ୍ୱିତୀୟତଃ ଜମାଲଖିତ ୫୧ ୨୪ ମଝର ପୁସ୍ତକମାନ କେବଳ ୫୬/ ନାମମାତ୍ର ମୂଲ୍ୟରେ ପାଇପାରିବେ ।

ଉତ୍କଳରେ ଏପରି ସୁଯୋଗ ଏହାହିଁ ନୂତନ ।

ଏ ସୁଯୋଗ ହରାନ୍ତୁନାହିଁ ।

ଶୀଘ୍ର ଅର୍ଡ଼ର ପଠାନ୍ତୁ ।

୧ । ଗୌରଗୋବିନ୍ଦ ରସାମୃତ (ଅପୂର୍ବ ଭକ୍ତଗ୍ରନ୍ଥ)	ଟ ୧୩
୨ । ଆଷାଢ଼ ମାହାତ୍ମ୍ୟ	ଟ ୦ ୪
୩ । ଲବଣ୍ୟବତୀ	ଟ ୧୧
୪ । ନାମରତ୍ନ ଗୀତା (୧ ମ)	ଟ ୦ ।/
୫ । ଗଙ୍ଗାମାହାତ୍ମ୍ୟ	ଟ ୦ ।/
୬ । ବିଚିତ୍ର ରାମାୟଣ	ଟ ୧୧
୭ । ବୈଶାଖମାହାତ୍ମ୍ୟ	ଟ ୦ ।/
୮ । ବିଲଙ୍କା ରାମାୟଣ	ଟ ୦ ୩/
୯ । ସ୍କନ୍ଦ ପୁରାଣ	ଟ ୦ ।

କମ୍ବା

୧ । ବ୍ରହ୍ମାଣ୍ଡ ଭଗୋଳ	ଟ ୦ ୬/
୨ । ମାଘମାହାତ୍ମ୍ୟ	ଟ ୦ ୩
୩ । ଶ୍ରୀମଦ୍‌ଭାଗବତ (ଜଗନ୍ନାଥ ଦାସ) ଏକସେଟ୍ ୧ ମ ଠାରୁ ୧୩ ଖଣ୍ଡ ପର୍ଯ୍ୟନ୍ତ	ଟ ୫ /.
୪ । ସଙ୍ଗୀତ ସୁଧାନିଧି	ଟ ୦ ।
୫ । ଦୁର୍ଗାସ୍ତୁତି	ଟ ୦ /
୬ । ପାଷଣ୍ଡଦଳନ	ଟ ୦ ୬/

ଏ ସମସ୍ତ ପୁସ୍ତକର ମୋଟ ମୂଲ୍ୟ ଟ ୧୨/ ସ୍ଥଳେ ଟ ୬/ ରେ ପାଇବେ ।

ମ୍ୟାନେଜର

କଟକ ପ୍ରିଣ୍ଟିଂ କମ୍ପାନୀ ଲିମିଟେଡ୍

କଟକ ।

For Sale !

One Double Demy Printing Machine (Payne & Sons) in perfect working order. For Particulars please apply to Manager Cuttack Printing Co. Ld.

Cuttack.

19-12-25.

13 WANTED

An Experienced Estimator and Draftsman for the Office of the District Engineer Sambalpur on a pay of Rs 70-2-90 for 3 months at present with-- prospects of being made permanent. None need apply who has not at least 5 years experience as an -- Estimator in a District Engineer's Office. Apply to the undersigned with specimens of drawings before the 20th instant.

District Engineer,
Sambalpur

120 26-12-25

WANTED

In the office of the Secretary, Sanskrit Association, Bihar and Orissa, Patna, a Clerk on Rs 35-1-45 a month. The candidate must be a Matriculate with a good knowledge of Oriya and Typewriting. Preference will begiven to one who has office experience. Application should be made to the Secretary, Sanskrit Association, Bihar and Orissa, Patna, by the 31st December 1925 at the latest.

None need apply who is not a native of or domiciled in the province of Bihar & Orissa. Candidates should state clearly their age, home district and the date of passing their examinations.

Sd/- H. Chand
Secretary, Sanskrit Association,
Bihar and Orissa.

119 WANTED. 19-12-25.

1. Office ..... :-District Engineer, Angul.
2. Post vacant & pay .... :-Head Clerk on Rs80-4-100/- plus 25 Local allowance. Must be an I. A. with ------ Experience of work in offices of Executive and Superintending Engineers.
3. Qualifications required ... :-District Engineer, Angul.
4. Officer to whom application to be made. .... :-31st December 1925.
5. Date by which application should be submitted .....

None but the natives of or domiciled in the Province should apply. Candidate claiming to be domiciled should submit a copy of the domicile certificate from the District Officer of the district in which he claims domicile.

The selected candidate will have to join at once. Application should be written in the candidate's own handwriting stating age, qualifications and past experiences.

District Engineer
Angul.

Digitized by srujanika@gmail.com

Split by PDF Splitter

528

No. 198

ଜାରମଲୀନ

ଜ୍ୱରର ଯମ

ଗନ୍ଧକଶୋଧିତ ଲୌହ ମେଗନେଟିକ୍

ନିର୍ଭୟ ହୁଅ ! ନିର୍ଭର କର ..

କାରଣ—ଏହି ଔଷଧ ସେବନ କଲେ ଦିନକରେ ଜ୍ୱର ଛାଡ଼ିଯାଏ । ଦୁଇ ଦିନରେ ଦେହର ରସ ଶୁଖିଯାଏ, ତିନି ଦିନରେ ଗୋଡ଼ ଜୁଣା ହୋଇଯାଏ, ଏବଂ ସପ୍ତାହରେ ପ୍ରୀହା, ଯକୃତ ଓ ମେରୁଦଣ୍ଡ । ଜ୍ୱର ସମ୍ପୂର୍ଣ୍ଣ ଅସେବ୍ୟ ହୋଇ—

ନବ କଲେବର ଗଠନ କରି ପକାଏ ।

ଜାରମଲୀନ ସହିତ—ଦୌଣସି ପ୍ରକାର ଉତ୍ତାପ ଔଷଧର ସେବନ ମାତ୍ର ସର୍ବଦା ବାଢ଼ି । ତଥାପି ଏହାର ଏପରି ଚୋଟାର ବଳପ୍ରତି ଯେ ଯେ, ଏକମାତ୍ରା ସେବନ କଲେ ପ୍ରବଳ ଜ୍ୱର ଚମି ଯାଏ । ଦୁଇମାତ୍ରା ସେବନ କଲେ ଜ୍ୱରର ଚରମାବସ୍ଥା ଶେଷ ହୁଏ, ତିନିମାତ୍ରା ସେବନ କଲେ ଜ୍ୱର ଏକାବେଳକେ ବନ୍ଦ ହୋଇଯାଏ, ଯଦି ସେ ଜ୍ୱର ବଢ଼ାଣି ଯେଉ ଅସେ ହାଇ ସେଥିପାଇଁ—

ଜାରମଲୀନର—ଅନ୍ୟନାମ—ଜ୍ୱରର ଯମ ।

ଅନ୍ୟର ଅଣ୍ଟର୍ଯ୍ୟର କଥା—"ଜାରମଲୀନ" ସେବନରେ ସଥାର୍ଥ ଦୌଣସି ବଞ୍ଚନା ନଥିବାରୁ ଏତଦ୍‌ଦେଶୀୟ ବିଜ୍ଞାନ ଜାତ୍ରର ଓ ବିଜ୍ଞାନମାନେ ଦେଶକାଳୀ ମ୍ୟାଲେରିଆ ଓ ଲିଭର୍ ଏଣ୍ଟା ଜ୍ୱରରେ, ଷ୍ଟ୍ରାଇକ୍ନିନ ଦ୍ୱାରା ଚଟକ ସହା ଜ୍ୱରରେ, ବାତଜ୍ୱର, ପ୍ରୀହା, ଯକୃତ ସଂଯୁକ୍ତ ଜ୍ୱର, ନମୋନିୟ ଜ୍ୱର, (ବାତ ବର୍ଗି), ପାଣିଜ୍ୱର, ବିଷମଜ୍ୱର, ସନ୍ତତଜ୍ୱର, ଶର୍ଦ୍ଦି, ହାସ ଓ ବିଷଯୁକ୍ତ ଜ୍ୱର, ଏକ୍ଜିମା, ହାମ୍ପନ ଓ ଏବଂବିଧ ପ୍ରକାର ଜ୍ୱରରେ ସ୍ୱତନ୍ତ୍ର ଜ୍ୱରରେ ପ୍ରଧାନ ଜ୍ୱରରେ କୁଇନାଇନ ବଦଳରେ ସେବନ "ଜାରମଲୀନ" ବ୍ୟବସ୍ଥା କରାଯାଉ । ଜ୍ୱର ଅନ୍ତେ ଅନୁପାନ ସେବନ କଲେ ଶୀଘ୍ରର ଜାରି କରେ । ନିଶ୍ଚୟରେ । ଜଳରେ ସେବନ ଯଦି ଇଚ୍ଛାଏ ଜାରମଲୀନ ସେବନରେ ଜ୍ୱରଟି ସେହିପରି ନିବାରିତ ହୁଏ । କ୍ଷୁଧା ବୃଦ୍ଧି ଓ ଦୋଷ ସାଫ୍ ହୁଏ । ଦେହ ସୁସ୍ଥଯୁକ୍ତ ଓ ବଳିଷ୍ଠ ହୁଏ ।

ଜାରମଲୀନର ମୂଲ୍ୟ ପ୍ରତି ଶିଶି ୫୦ଏ, ଡଜନ ୫ ୨୍ୟ, ଗ୍ରୋସ ୫ ୨୫ ।

ସେଡ଼- ଜାରମାଧ୍ୟମ ଓ ରେଲୱେଡ଼ା ସ୍ୱତନ୍ତ୍ର ।

ଜାରମଲୀନ ଅନେକାନେକ ସ୍ଥାନରେ ସ୍ୱତନ୍ତ୍ର ଲାଇସେନ୍ସ, ବିମିଶ୍ର ବିକ୍ରୟ ହୁଏ ।

ଜାରମଲୀନ ସହର, ମଫସଲ, ହାଟ, ବଜାର, ଦୋକାନମାନଙ୍କଠାରେ ସବୁ ସ୍ଥାନରେ ବିକ୍ରୟ ହୁଏ, ଖୋଜିଲେ ପାଇବ । ନ ମିଳିଲେ ସତ୍ୱ ଯଠାନ୍ତୁ ।

"ଜାରମଲୀନ" ଲିମିଟେଡ—କଲିକତା ।

Germline Ltd., Calcutta.

● Telegrams: "Germline." 'Phone No.: 1388. ●

୧୨୩ ଲୋୟାର ସାରକ୍ୟୁଲାର ରୋଡ଼ (ସିଆଲଦହ ପାଖ)

ମହାତ୍ମା ଗାନ୍ଧି ଚରିତ୍ର—

ଜାରମଲୀନ ର ପ୍ରବଳ ପ୍ରଭାବ ଦୁର୍ଦ୍ଦମ୍ୟ ଧାରଣା ଜ୍ୱର ଏବଂ ଜ୍ୱରର ଗୋଟିଏ ଉତ୍କୃଷ୍ଟ ଔଷଧ ।

ଦେଶବନ୍ଧୁ ସ୍ପିଅର. ଦାସ ଚରିତ୍ର—

ଜାରମଲୀନ ଗୁଣ ବଳର ଏକ ପ୍ରଗତିକ ଅଭୁଲି ଜ୍ୱର ମୋତାର ଜୀବନ ରକ୍ଷା କରି ଅଛି ।

ଗଣ୍ଡୀବ ଚେତ୍ତଗରୀ ଲାଲା ଲାଜପତ୍ ରାୟ ଚରିତ୍ର—

ଜାରମଲୀନ ର ଜ୍ୱର ଗମ୍ଭୀର ଶକ୍ତି ଦୁର୍ଦ୍ଦମ୍ୟ ବିଦ୍ୟୁତ୍ ଠାରୁ ପ୍ରକୃତରେ ଜ୍ୱରର ଯମ ।

ଡକ୍ଟର ମଣି ପଣ୍ଡିତ ଗୋପାଳଚନ୍ଦ୍ର ଦାସ ଚରିତ୍ର—

ଚିତ୍ତ ବିଭ୍ରମ ସମ୍ପର୍କ ଯାଏଁ ଜାରମଲୀନ ଠାରୁ ଭଲ ସୁନ୍ଦର ଜ୍ୱରର ଔଷଧ ଆଉ ନାହିଁ ।

ମୁଦିଲି ମୁଂମ୍ବାଗାଡ଼ାଲ ପ୍ରମୁଖର ଚରିତ୍ର—

ରେ: ହ: ଚନ୍ଦ୍ରବର୍ମ୍ମ, ଏମ୍. ଡି. ଏଲ୍. ଏମ୍. ଏସ୍.

ପ୍ରଧାନ ପ୍ରଧାନ ଜ୍ୱର ନାଶକ ଔଷଧମାନ ଜାରମଲୀନ ମୁଦ୍ରିତ କରିବ ଥିବାରୁ, ଏହି ଚେତ୍ରବ ସ୍ୱତ୍ୱ ଜ୍ୱର ମନ୍ଦ ଚେଷ୍ଟା ସ୍ୱାଭାବିକ ।

ଜାରମଲୀନ ମୁଦ୍ରିତ ଚିତ୍ରଗୁଡ଼ି—ଜାରମଲୀନ ଲିମିଟେଡ଼ ପ୍ରକାଶିତ, G. JERMLINE, Ltd. Calcutta

FOR SALE

CHEVROLET AND FORD CARS

RATES CALCUTTA PRICE PLUS RLY. FREIGHT.

Ford SALES AND SERVICE

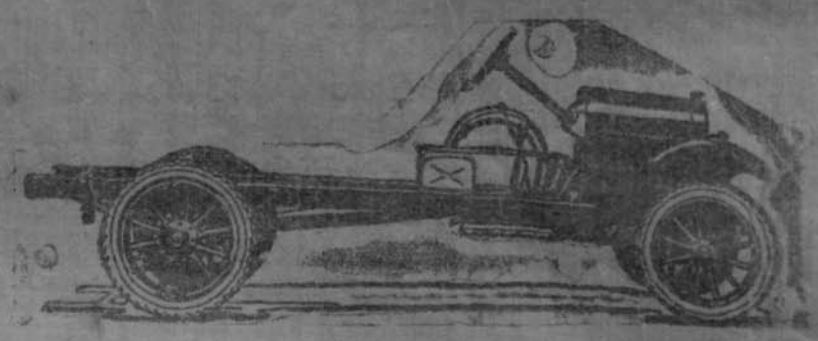

SUB DEALERS

F. H. BILIMORIA & Co.,

MISSION ROAD

CUTTACK.

Opposite New Cantonment Market.

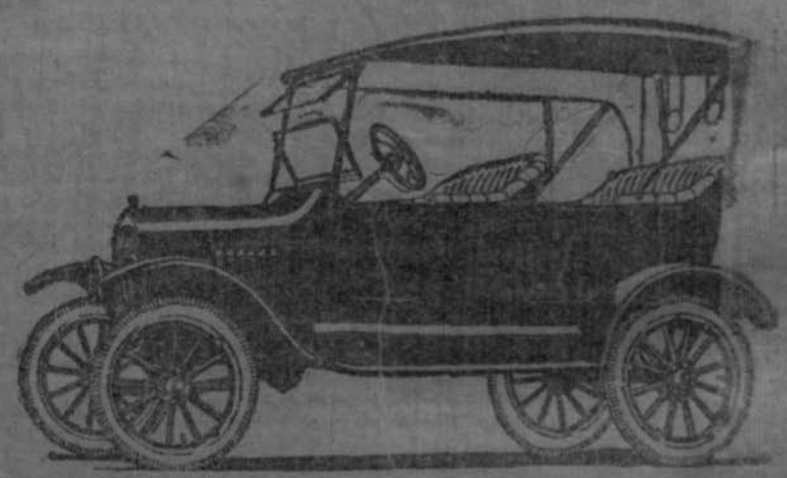

Dealers in

PROVISIONS AND WINE—Fancy Goods Sporting Materials Crockery Cutlery, Aluminium and Enamel-ware, and Household goods. Motor Tyres, Tubes and Accessories, agents for "SHELL PETROL" Furniture making by order. Telegrams: "BILIMORIA CUTTACK

ମଟର ଗାଡ଼ିର ସୁବିଧା

ଶେଭରଲେଟ୍ ମଟରକାର ଏବଂ ଫୋର୍ଡ ମଟରକାର

ଏସ୍, ଏଚ୍, ବିଲିମୋରିଆ ଏଣ୍ଡକୋ

ମିସନରୋଡ୍—କଟକରେ ମଳେ ।

ମୂଲ୍ୟ—କଲିକତାର ଦାମ ଏବେ ରେଲୱେର ମାଶୁଲ ।

BEST OFFICE GHARRY

OR PALKI—GHARRY FOR SALE PRICE MODRATE.

ଜାରମେଥରିନା

ସୁଗନ୍ଧବୋଧିନୀ ଟିକାସହ ବିଶୁଦ୍ଧ ସଂସ୍କରଣ

ମୂଲ୍ୟ ୫୦ ।

ପ୍ରାପ୍ତିସ୍ଥାନ—କଟକ ଶ୍ରୀ ଶ୍ରୀ ଲକ୍ଷ୍ମୀ ଚରକ

ବି ଦାସ ଏଣ୍ଡ କମ୍ପାନୀ ।

ଲିଥୋଗ୍ରାଫର, ଡିଜାଇନର, ଏଚର ଏବଂ ଜେନେରାଲ ପ୍ରିଣ୍ଟର୍ସ, ୨୦ ।

ସ୍ୱର୍ଣ୍ଣଚୌରି, କଟକ ।

ଆମ ଏଠାରେ ଉତ୍କୃଷ୍ଟ ଲିଥୋ ଛପା, ଟାଇପ, ବ୍ଲକ, ଏଚିଂ ଆଦି ସମସ୍ତ ପ୍ରକାର ଛପାଯାଇ ଥାଏ । ଲିଥୋ ଛପା ଲେବେଲ୍ ଟିକାଟ ଏବଂ ଚିତ୍ର ଆଦି ଛାପିବାକୁ ଟୋକେଟ୍ ଲିଥୋ ଛପା ଅତି ସୁନ୍ଦର ହେବ । ଏହା ବ୍ୟତୀତ ଆମ ଠାରେ ଛପା ଯାଇଥିବା ଲେବେଲ ଆଦି ଅଧିକ ଦିନ ଚଳିବ ।

B. Das & Co.

Digitized by srujanika@gmail.com

Split by PDF Splitter

ବିତରିତ ଔଷଧ ।

ଖାଇସମ୍ବଳପୁର ସେବା-ସମିତିର ବୁଚପୂର୍ବ ଦ୍ରୋଦକ ବାବୁ ବଳଭଦ୍ର ରଥ ମହାଶୟ ବିତରଣ ନିମନ୍ତେ ନିମ୍ନଲିଖିତ ଔଷଧ ଦେଇଅଛନ୍ତି—

ଜିଲ୍ଲାବୋର୍ଡର ଚିକିତ୍ସକ ଲୁଇନାଇନ୍ ସାହେବ ବୋର୍ଡର ଦକ୍ଷିଣପକ୍ଷ ଓ ଚର୍ମରୋଗୀମାନଙ୍କ ଔଷଧାଳୟରେ ବିତରିତ ହୋଇଅଛି । ସେ ସମ୍ବନ୍ଧରେ ମୋର କୌଣସି ତାଲିକା ରଖିବାର ନାହିଁ । ମୁଁ ସେବା ସମିତିର ସମ୍ପାଦକ ଭାବରେ ବିତରିତ ଔଷଧ ବାବୁଙ୍କୁ ପରିଚୟ ଦେବାରୁ ସେ ଅତିକୋଟି ଧନ୍ୟବାଦ ଜ୍ଞାପନ କରିଥିଲେ । ତାହା ଶିଶିର ମୋମ୍ବୋମାନଙ୍କ ଦ୍ୱାରା ଉପଯୁକ୍ତ ମତେ ନିମ୍ନଲିଖିତ ବ୍ୟକ୍ତିମାନଙ୍କୁ ବିତରଣ କରାଯାଇଛି ।

ବଳଭଦ୍ର ରଥ
ବୁଚପୂର୍ବ ଦ୍ରୋଦକ ସେବା ସମିତି
ଖାଇସମ୍ବଳପୁର

ବିତରିତ ମୃତ୍ୟୁଞ୍ଜୟରସର ତାଲିକା ।

ଶ୍ରୀଯୁତ ମହାରାଣା	୨
ଚନ୍ଦ୍ରଶେଖରଙ୍କ ଝିଅଙ୍କ	୪
ଅର୍ଥ ଭାଇ	୨
କୃଷ୍ଣମିଶ୍ରଙ୍କ ଝିଅଙ୍କ	୩
ଆର୍ତ୍ତ ମହାରାଣାଙ୍କ କନ୍ୟା	୩
ଉମାଚରଣ ମିଶ୍ର	୨
ଗୋପୀନାଥ ମିଶ୍ର	୨
ଅନନ୍ତରଥଙ୍କ ସ୍ତ୍ରୀ	୨
ମଥାଧର ରଥଙ୍କ	୪
ସନେଇଭାଣ୍ଡ ମାତା	୨
ଜଗନ୍ନାଥ ନନ୍ଦ	୨
ଶୁଭା ବେଦେଣୀ	୨
ବଳଭଦ୍ର ମିଶ୍ର	୨
ମହାଦେବ ରଥଙ୍କ ପୋତ୍ର	୨
ମହାଦେବ ରଥ	୨
ଅନନ୍ତରାମ ମହାପାତ୍ରଙ୍କ ସ୍ତ୍ରୀ	୪
ଅରେଷ୍ଟଜନଙ୍କର ଖୁଡ଼	୨
ଭୀମ ବେଦେଣୀ	୨
ରାମଚନ୍ଦ୍ର ରଥ	୪
ଗୋପୀନାଥ ପଣ୍ଡାଲକ	୨
ନନ୍ଦଲାଥମିଶ୍ରଙ୍କ ସ୍ତ୍ରୀ	୨
ଗଦାଧର ରଥଙ୍କ ସ୍ତ୍ରୀ	୨
ବଳଭଦ୍ର ଖୋଇ	୪
ଭାଗୀରଥ ବାରିକ	୨
ଅଖିନାଥ ବାରିକ	୨
ଶ୍ୟାମସୁନ୍ଦର ବେଦେଣୀ ସ୍ତ୍ରୀ	୨
ଜନମଣି ମିଶ୍ରଙ୍କ କନ୍ୟା	୨
ଜଟାଧର ରଥଙ୍କ କନ୍ୟା	୪
ଶ୍ୟାମସୁନ୍ଦର ହିଆଠୀ	୨
ଗୋକୁଳନାଥ ବାରିକ	୨
ବୁଲକେଶ	୨
ଜାଉଧରନ୍ ଧଡ଼	୨
ଗୁଗୀରଥ ରଥ	୨
ଲିଙ୍ଗିବେଣ	୨
ଶଙ୍କର ଜନ	୪

ଏ ଗ୍ରାମବାସୀ ଶ୍ରୀଯୁତ ପଣ୍ଡିତ ଦେବୀଦାନ ରଥ ଜାତୀୟଟିଙ୍କ ଠାରୁ ମ୍ୟାଲେରିଆ ରୋଗର ଅନେକ ଔଷଧ ଆଣାଇ ବିତରଣ କରାଯାଇଅଛି । ଏହିଭିନ୍ନରୁ ଉକ୍ତ ସମ୍ବନ୍ଧରେ ବଡ଼ୀଗୁଡ଼ିକ ସେ ମହାଶୟ ଦାନ କରିଅଛନ୍ତି ।

ବଳଭଦ୍ର ରଥ
ସେବାସମିତି ବୁଚପୂର୍ବ ଦ୍ରୋଦକ
ଖାଇସମ୍ବଳପୁର
ସ୍ୱାକ୍ଷରୋପାଳ ସ୍ୱତ୍ତ

ନୀଲାମ ଇସ୍ତାହାର

ନ ୧୮୫ ମ୍ବର ଜବ୍ତ ସନ ୧୯୨୫ ମସୀହା

ଦୁଲେ ଧର ସାହୁ ଦଃ
ପୁତ୍ର ବେଣୀ । ଦେଃ

ଡିକ୍ରିଜାରି ଲେଖିତ ବୃଦ୍ଧିମାନ ତା ୧୩।୧୨।୨୫ ରଖେ ଦଣ୍ଡକ ସବଜଜ ଅଦାଲତରେ ନିଲାମ ହେବ ।

୧ । କଟକ ଜଃ ପୁଃ ଷ୍ଟେଃ ସଃ ରୋଃ ଧର୍ମସାଲ ପ୍ରଃ ବଡ଼ୁଆ ମୌଃ ସାନ୍ତରପୁର ସାହି ନ ୧୩୯ ମ୍ବର ଖାଃ ଏ—୩—୫୦ ଓଃ ପୁଃ ଏ୦—୮୭—୫ ନିଲାମ ହେବ ।

୨ । ମୌଃ ଏଜନ ପହ ନ୍ୟ୧୧୩ମ୍ବର ଖାଃ ଏ୦—୭୨ ପୁଃ ଏ୦—୩୩ ନିଲାମ ହେବ ।

୩ । ମୌଃ ଏଜନ ସାହି ନ ୪୦୩ ମ୍ବର ଖାଃ ଏ୦—୧୮ ପୁଃ ୦୦—୦୯ ନିଲାମ ହେବ ।

୪ । ମୌଃ ଏଜନ ସାହି ନ ୩୪୨ ମ୍ବର ଖାଃ ଏ୦—୨୫—୫ ପୁଃ ଏ୦—୮୦—୧। ନିଲାମ ହେବ ।

୫ । ମୌଃ ଏଜନ ସାହି ନ ୧୪୫ ମ୍ବର ଖାଃ ଏ୦—୧୫ ପୁଃ ଏ୦—୦୫ ନିଲାମ ହେବ ।

୬ । ମୌଃ ଏଜନ ସାହି ନ୧୯୨ମ୍ବର ଖାଃ ଏ୦—୫୨—୫ ପୁଃ ଏ୦—୦୭—୧। ନିଲାମ ହେବ ।

୭ । ମୌଃ ଏଜନ ସାହି ନ ୨୫୦ ମ୍ବର ଖାଃ ଏ୦—୮୮ ପୁଃ ଏ୦—୦୧—୫ ନିଲାମ ହେବ ।

୮ । ମୌଃ ଏଜନ ସାହି ନ ୧୧୧ ମ୍ବର ଖାଃ ଏ୦—୦୯ ପୁଃ ଏ୦—୦୧—୫ ନିଲାମ ହେବ ।

୯ । ମୌଃ ଏଜନ ସାହି ନ ୧୮୦ ମ୍ବର ଖାଃ ଏ୦—୩୨ ପୁଃ ଏ୦—୦୮ ନିଲାମ ହେବ ।

୧୦ । ମୌଃ ଏଜନ ସାହି ନ ୩ ମ୍ବର ଖାଃ ଚରସ୍ତାଇପଟ୍ଟାଇସବୁ ଏ୧ ୩୨ ଦଃ ପୁଃ ଏ୦—୬୭ ନିଲାମ ହେବ ।

୧୧ । ମୌଃ ଏଜନ ନ ୧୭୧ ମ୍ବର ଖାଃ ଏ୧—୪୧ ପୁଃ ଏ୦—୨୧—୨୫ ନିଲାମ ହେବ ।

୧୩ । ମୌଃ ନରହରିପୁର ସାହି ନ୪୨ମ୍ବର ଖାଃ ଏ—୧୪ ପୁଃ ଏ୦—୨୦—୩।୯ ନିଲାମ ହେବ ।

୧୪ । ମୌଃ ନରହରିପୁର ସାହି ନ୩୨ମ୍ବର ଖାଃ ଏ୦—୩୪ ପୁଃ ଏ୦—୦୮—୫ ନିଲାମ ହେବ ।

୧୫ । ମୌଃ ସନ୍ତରପୁର ଆଃ ଖାଃ ନ୧୩୭ ଖାଃ ଏ୧୦—୫—୫ ପୁଃ ଏ୨—୨୫ ନିଲାମ ହେବ ।

୧୬ । ପ୍ରଃ ଜଜ୍ସ ମୌଃ ଅଚଳପୁର ଖାଃ ନ ୧୭୭ ମ୍ବର ଖାଃ ଏ୦—୨୫ ପୁଃ ଏ୦—୨୦ ନିଲାମ ହେବ ।

—*—

ନ୩୮୧ ମ୍ବର ଦଃଜାରି ସନ ୧୯୨୫ ମସୀହା

ଦଃ ୧୩ ମୁଂସଫ ଅଦାଲତ କଟକ

ଚିତ୍ରକ ସାହ ଓଗେର ସାଃ ମାଲକଣ୍ଡପୁର ନୂଆପଟ୍ଟଣା ପ୍ରଃ ହରିହରପୁର ବାସି ଦଃମାନେ ଦୁଲ୍ଲି ଚରୁ ଓଗେର ସଃ ରହିମା ପୁଃ ସାଇନ୍ଦର ପ୍ରତିବାଦୀ ଦେଃ ମାନେ

ଯେହେତୁ ଉକ୍ତ ଦଃ ଜାରି ମୋତକଦାରେ ଜଲହରୀ ଓଗେର ଟଙ୍କା ଆଦାୟ ହେବା ଜାରିଣ ଦେଃ ମାନଙ୍କର ନିମ୍ନଲିଖିତ ସମ୍ପତ୍ତି କ୍ରୋକ ମୁଃ ପ୍ରଥମ ମୁଃ ଙ୍କ ଅଦାଲତରେ ୧।୧୩।୨୫ ତାରିଖ ବେଳା ୧।୧୬ ଘଣ୍ଟା ସମୟେ ନିଲାମ ହେବ ।

ଦଃ କଟକ ସୁଃ ଷ୍ଟେସନ ଓ ଦଃ ଖେ ମୁଃ ଜଗତସିଂହପୁର ଜମିଦାରୀର ଦଃ ସାଲିବର ନ୍ୟ୧୮୬ ଦଃ ମୌଃ ଜହନ୍ନାବୁଜଦାଲୋଥିବା ଦେଉ ମାନଙ୍କ ଭୋଗଦଖଲ ନ ୧୪୨ ମ୍ବର ଖାତା ବାଃ ଗାହ ସ୍ଥିତିବାନ ୧୧—୫୩ ଭୂମି ଏ ୫।୮।୩ ଅଟେ ଚଉଦ ଆଃ ମୂଃ ଟ ୧୪୫।୧ କା ।

ନ ୭୦୯ ମ୍ବର ଜବ୍ତ ସନ ୧୯୨୫ ମସୀହା

ଜେଜ୍ରାପଡ଼ା ମୁଃ ମୁନସିଫ ଅଦାଲତ

ଶ୍ରୀକର ନାୟକ ଉର୍ଦ୍ଧାର

ପରମେଶ୍ୱର ଉଣ୍ଡାଲ ଓଗେର ଦେଣଦାରମାନେ ତା ୧୩।୧।୨୭ ରଖେ ନିଲାମ ହେବ ।

ତପସିଲ ମାଃ ।

କଟକଜିଲ୍ଲା ଅନ୍ତର୍ଗତ ଜେଜ୍ରାପଡ଼ା ଥାଃ ଦଃ ଥାନା ଅଳି ପ୍ରଃ ବାଲି ଦାଃ ଜମ୍ବୁର ନ୩୨୯ ତରଫର ମୋଃ ଦ୍ୱାର ଜମା ଟ ୭୧୦ ମଧ୍ୟରୁ ଦେଣଦାରମାନଙ୍କର ଭୋଗଦଖଲ ଡାଲୁକା କଟୋଟରେ ରକମ ଟଃ ୦।୧।୧୪ ପ୍ରତିଓଜେ ଜେଜ ମୌଃ ଜମଣ୍ଡା ମହାଦେବପୁର ଅଂଶ ଖାଃ ଟ ୦।୧୪ କୁ ମଥୋଟ ସଦର ଜମା ଟ୭।୪୪ ଜମିଦାରୀ କାହାଣ୍ଡା ହାଲ ପଟ୍ଟାଦରେ ନ ୮୩୨୨ ମ୍ବର ଜରିଆ ଭୁକ୍ତ ହୋଇଅଛି ଜହିଁମଧ୍ୟରୁ ଟଃ ଟ ୦।/୧୦।୧।୧।୧।୧ ଅଟେ ଉକ୍ତ ଜମିଦାରୀ ଓ ତଦନ୍ତିର ସକଳପ୍ରକାର ସତ୍ତ୍ୱ ଓ ଉପସ୍ୱତ୍ୱମାନ ନିଲାମ ହେବ ତହିଁର ଆଃ ମୂଃ ଟ ୩୦୦୯ କା ଅଟେ ।

ନ ୩୭୭ ମ୍ବର ଦଃ ଜାରି ସନ ୧୯୨୫ ମସୀହା

କଟକ ମୁଃ ପ୍ରଥମ ମୁନସିଫ

ମୁନସି ଅମଳଦ ଅଲି ଖଁ ଉଃ

ଜଗବନ୍ଧୁ ମହାନ୍ତି ଦେଃ

ଉକ୍ତ ମୋତଦମାର ଜରିମାନା ଟଙ୍କା ଆଦାୟ ହେବାରେ ଦେଃ ର ନିମ୍ନଲିଖିତ ସମ୍ପତ୍ତି ତା୧୩।୧।୧୯୨୭ ରଖେ ନିଲାମ ହେବ ।

୧ । ଉଃ କଟକ ପ୍ରଃ ହରିହରପୁର ନ୍ୟ୧୭୩ ଖାଃ ମୌଃ ବାଲିଆରେଥିବା ନ ୪୦୦ ମ୍ବର ଖାତା ବାଃ ଗାହ ସ୍ଥିତିବାନ ବୃତ୍ତି ମଧ୍ୟରୁ ଏ୨—୩୩ ଭାଗ ଅଂଶ ମଥୋଟ ଜମା ଟ ୭୫୧୦ ଗାହ ବୃତ୍ତିରେ ଦେଉ ଯେ ସ୍ୱତ୍ୱ ସ୍ୱାମିତ୍ୱ ଅଛି ।

୧୨୩ ମ୍ବର ନୋଟିସ । ୧୯-୧୨-୨୫

କଟକ ସହର ବାଲିଜା ବିଦ୍ୟାଳୟରୁ ଜନିତ ମାସିକ ଟ ୨୦ ବେତନରେ ମୋ ଅଣ୍ଡାଦ୍ୱୀପସ୍ଥିତ ଗ୍ରାମ୍ୟ ବିଦ୍ୟାଳୟ ଏକଜଣ ଅଭିଜ୍ଞ ଶିକ୍ଷୟିତ୍ରୀ ଆବଶ୍ୟକ । ଚଳିତମାସ ତା ୩୧ ରଖ ପୂର୍ବରୁ ଆବେଦନକାରିଣୀଗଣ ସ୍ୱ ସ୍ୱ ପରିଚୟ ସହ ଆବେଦନପତ୍ର ନିମ୍ନ ଠିକଣାରେ ପ୍ରେରଣ କରନ୍ତେ । ଯାହାଙ୍କର ଆବେଦନ ଗ୍ରହଣ କରାଯିବ ସେ ବ ର୍ଷ ପାଇଁ ବୃତ୍ତିପକ୍ଷ ଲେଖିବେ ଏବଂ ଚିଠିପତ୍ର ଉତ୍ତର ପାଇଁ ଡାକ ଟିକିଟ ସହିତ ପଠାଇବା ଉଚିତ । ତା ୧୨।୧୧।୨୫ ମସୀହା ।

R. B. Das
ସବରେଜିଷ୍ଟ୍ରାର
ଗଣ୍ଡପଡ଼ା ଷ୍ଟେଟ ।
ପୋଃ ଅଃ ଗଣ୍ଡପଡ଼ା ଗଡ଼ ।
ସ୍ୱାଃ ବଣ୍ଟିଲୋ ।

ନ ୧୨୧ ମ୍ବର ନୋଟିସ । ୧୯-୧୨-୨୫

ବେଙ୍ଗଲ ବେହାର ବେଣ୍ଡ ଡିସଣ୍ଡିମେଣ୍ଟ ଅଇନ (୧۔୮୫ ସାଲର ୩ ଆଇନ) ଅନୁସାରେ

ଏତଦ୍ୱାରା ସର୍ବସାଧାରଣଙ୍କୁ ଜଣାଇଦିଆଯାଉଅଛି ଯେ ଏହି କଟକ ସଦର ସବଡିଭିଜନ ମଧ୍ୟରେ ଯେଉଁ ଯେଉଁ ଜଳାଶୟମାନଙ୍କରେ ବିଲ୍ଲଘଦଳ ମାଡ଼ିଯାଇ ସେ ଜଳରୁ ସ୍ଥାନୀୟ ସାଧାରଣଙ୍କ ସ୍ୱାସ୍ଥ୍ୟ ସମ୍ବନ୍ଧରେ ଅନିଷ୍ଟକର ହୋଇଅଛି ସେ ଗୁଡ଼ିକ ୧୯୨୬ ସାଲ ଜାନୁଆରୀ ମାସ ଶେଷ ସୁଦ୍ଧା ସେହି ପୁଷ୍କରିଣୀମାନଙ୍କ ମାଲିକମାନେ ପରିଷ୍କାର ନ କରିଲେ ସେମାନଙ୍କୁ ଉକ୍ତ ଆଇନର ବିଧାନ ଅନୁସାରେ ଫଉଜଦାରୀ ସପର୍ଦ୍ଦ କରାଯିବ ଓ ସେମାନେ ଏକକାଳୀନ ଟ ୨୫ ରୁ ଓ ଦୁଇମ ଅମାନ୍ୟ ଦିନରୁ ପ୍ରତିଦିନ ଟ ୨୧ ଲେଖାଏଁ ଅର୍ଥଦଣ୍ଡରେ ଦଣ୍ଡିତ ହେବା ନିମନ୍ତେ ଯଥାର୍ଥ ଦାୟୀ କରାଯିବେ ।

ଏତଦାର୍ଥେ ଏ ଜିଲ୍ଲାସ୍ଥିତ ଦିଘିଲ୍ଲେ ଜଳ ପୁଷ୍କରିଣୀର ମାଲିକମାନେ ୧୯୨୬ ସାଲ ଜାନୁଆରୀ ଶେଷହେବା ପୂର୍ବରୁ ଉକ୍ତ ଜଳ ପରିଷ୍କାର କରିବା ନିମନ୍ତେ ଚେଷ୍ଟା କରନ୍ତେ । ୧ ।

୧୪।୧।୨୬ } ଶ୍ରୀ ଗୋପାଳଚନ୍ଦ୍ର ସାହୁଜ
ଚେୟାରମ୍ୟାନ୍
ସଦର ଲୋକାଲ୍ବୋର୍ଡ କଟକ

125 19-12-25

WANTED

A teacher in the Vernacular Teachers' Service for the Angul proposed High English School.

Qualifications required. ... A matriculate. Teachers' Certificate holder or Vernacular Mastership certificate holder.

Applications should made to the Agency Inspector for the Orissa Feudatory States and Inspector of Schools, Angul at Sambalpur up to the 31 st December, 19-5.

None need apply who is not a native of or domicile in the province of Bihar and Orissa. Candidates should state clearly their age, home district and date of passing the examinations. Domiciled candidates should submit a certificate of domicile from the District Magistrate of District in which they claim to be domiciled.

Sd/—H. Dippie,
Agency Inspector for
the O. F. States
and Inspector of Schools, Angul.

126 19-12-25

In exercise of the powers conferred by rule 25 of the District Board Electoral Rules I, the District Magistrate of Cuttack, do hereby appoint the Sub-divisional Magistrate Sadr as Returning Officer for a bye-election to fill up the vacancy caused up their resignation of Rai Sahib K. C. Nanda as a member of the District Board for Electoral Circle No. 1 Cuttack Sadr.

District Magistrate, Cuttack

No. 127 26-12-25

Wanted an I. A with Mathematics or an I. Sc. with teaching experience on a monthly salary of Rs. 35-$\frac{3}{4}$-Rs. 45 for the Kujang Ban Behari High English School. A Mahommedan candidate will be preferred. The selected candidate shall have to join his duties on the 4th January 1926.

Kujang
16-12-1925 } R. K. Sen,
Sub-Manager,
Burdwan Raj,
Kujang P. O.
District Cuttack.

Digitized by srujanika@gmail.com

Split by PDF Splitter

ଆୟୁର୍ବେଦୀୟ ଔଷଧାଳୟ

ପ୍ରଥମଭାଗ—ଏହିପୁସ୍ତକ ଓଡ଼ିଆଭାଷାରେ ଲିଖିତହେଲା ଏବଂ ଓଡ଼ିଆମାନେ ବିଶେଷ ଅଭାବ ହେବା ବେଳେ ଅମ୍ଭେ ଏହାକୁ ବୁଝିଥିଲୁ ବୁଝିଥିଲେ ଅଛି । ଯାହାର ଲକ୍ଷଣରେ ଯିଏ ତାଙ୍କ ଦ୍ୱାରା ଔଷଧ ଦେବା ବେଳେ ଡାକ୍ତରୀ ଶାସ୍ତ୍ର ଦେଖିବାକୁ ହେବନାହିଁ, ଏବଂ ଚିକିତ୍ସା ଜାଣିବାରେ ପ୍ରଥମଭାଗରେ ଜ୍ୱରର ଲକ୍ଷଣ, ସ୍ୱାସ୍ଥ୍ୟରକ୍ଷା, ଦାନ୍ତ, ଚୋଖ, ମଳ, ମୂତ୍ର, ଆହାର ଆଦି ପରୀକ୍ଷା ଦ୍ୱାରା ରୋଗନିର୍ଣ୍ଣୟ, ରୋଗର ଯଥାଯଥ ଲକ୍ଷଣ, ଚାରିଟି, ମୁଷ୍ଟିଯୋଗ, ଷଡ଼ିକା ଔଷଧ, ଶଲ୍ୟଚିକିତ୍ସା ବ୍ୟବସ୍ଥା ଦିଆଯାଇଛି । ମୂଲ୍ୟ ୫ ଟଙ୍କା ମାସୁଲ ୮ ଟଙ୍କା

ଦ୍ୱିତୀୟଭାଗ—ଏହିଭାଗରେ ଲୋହଭସ୍ମ, ସଂସ୍କୃତଲୋହ ଓ ତାହାର ଅନୁପାନ, ଦିବ୍ୟ ଔଷଧ ଶୀଘ୍ର ଧନୁର ଶୋଧନ, ଜାରଣ; ମାରଣ ତୈଳ ଓ ଅତୀବଳ ପାଚକ୍ଷ୍ୟ ଶାସ୍ତ୍ରୀୟ ଔଷଧମତ ମୋଦକ, ଚୂର୍ଣ୍ଣ, ବଟିକା ଆସବ ଓ ଅରିଷ୍ଟ] ଇତ୍ୟାଦି ପ୍ରସ୍ତୁତପ୍ରଣାଳୀ, ସରଳଭାଷାରେ ବେଶୀର ଅଧିକାଇଅଛି, ବ୍ୟବସ୍ଥା ଓ ଅନୁପାନ ଅନେକରେ ପ୍ରୟୋଗକ୍ଷମ ଏବଂ କାର୍ଯ୍ୟକାରୀତା ଦ୍ରୌପାଳ ଭାବେ ଲିଖିତ ହୋଇଅଛି । ମୂଲ୍ୟ ୫ ଟଙ୍କା ମାସୁଲ ୮ ଟଙ୍କା

ତୃତୀୟଭାଗ—ଏହିଭାଗରେ ଅରବେଦ୍ୟ ଜଡ଼ (ଘାସ, ଗଛ, ଟୋପ, ମୂଳ ଅସ୍ଥି) ଜନ୍ତୁ, ଜଳ ଜନ୍ତୁ, ପକ୍ଷିଶ୍ରେଣୀର ପରୀକ୍ଷା ଲେଖ, ଧାତୁସମୂହ; ବିଷ, ମଣ୍ଡୁର ଚୋଦ, ଗେରୁଆମାଟି, ମଳ ଶୋଣିତ, ଶ୍ରୀ ସ୍ତ୍ରୀ ରୋଗ, ଗର୍ଭ, ଗୁଡ଼ଚିଣ୍ଡ ଧନମ; ଗୁହ୍ୟରୋଗ, ଲାସକ ଗ୍ରହ ଶିଶୁ; କ୍ଷୁଧା, ତୃଷ୍ଣା ଆଶ୍ଚର୍ଯ୍ୟ, ଶ୍ରୀ ବନ୍ଧ; ଜଳଜେଲ୍ଲ, ଜ୍ୱରକୋଷ, ଗୋନି, ପ୍ରମେହ, ବାତ; ସର୍ବଧାତୁ ଶ୍ରୀଜଦ୍ୟା ଜନ୍ମ ପରୀକ୍ଷା, ଦ୍ୱାଦଶାଦ, ଦ୍ୱାଦଶ, ଗର୍ଭରେ ଓ ଲକ୍ଷଣାଦିଗୁଡ଼ିକ ୪୦ ଖଣ୍ଡ ଚିତ୍ର ସହିତ ଲିଖିତ ଅଛି । ମୂଲ୍ୟ ୫ଟା ମାସୁଲ ୮ ଟଙ୍କା

ଶ୍ରୀ ଜଗାର୍ଦ୍ଦନ ଚରଣଦାସ ବ୍ରହ୍ମ

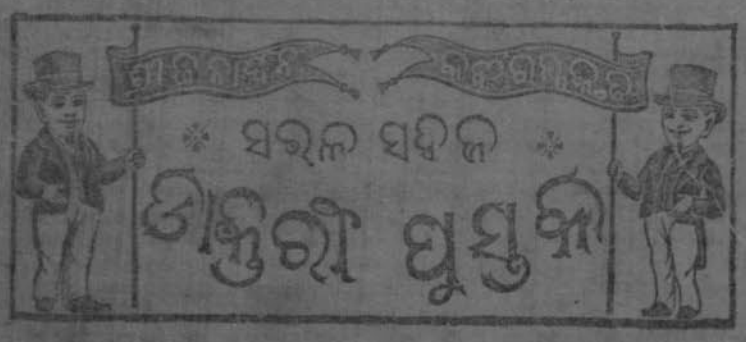

ଚିକିତ୍ସାବିଜ୍ଞାନ ଓ ଅଣ୍ଟକୋଷ୍ଠ ଦ୍ୱାରା ଚିକିତ୍ସାଶାସ୍ତ୍ରରେ ଓଡ଼ିଆଭାଷାରେ ଯଥାର୍ଥ କରିବା ଅଜଣ୍ଟ, ଗାଦିବଙ୍କ ଶ୍ରମ ସ୍ୱୀକାର କରିବାରୁ ଆଧାନ ବଳିଅ । ଉପସ୍ଥିତ ବାଳକମାନେ ଟ୍ରେଣ୍ଟ ଓ ଅଣ୍ଟକୋଷ୍ଠ ଯେମିତି ଏ ସବୁ ବିବେଚନା ଓ ବ୍ୟବସ୍ଥା କରିଅଛନ୍ତି ଆମ୍ଭେ ସଦାଶାୟ ତାହା ସର୍ବ ବେଳିତ କରୁ ବୋଇବୁଲ ଦିଅଇ; ଜ୍ୱରାର୍ତ୍ତ, ମଣ୍ଡଳ ପ୍ରହେଳ ଏବେଷ୍ଟାଦ୍ରବ ଓ ବେଳ; ଜାରୀ ଏଲେଜ ଯଦ୍ଭ ଚିକିତ୍ସାଓଷଧ ସ୍ତନ୍ତ୍ରାର ଶବ୍ଦ ମଣ୍ଡଳମ୍ବରେ ବନ୍ଧୁଭାବ ସହଜରେ ପୁସ୍ତକଖଣ୍ଡ ସବୁଠେ ହେଲା, ବାଶାଟ୍ୟ ଅଷ୍ଟାଧ୍ୟାୟ ଅଧ୍ୟାୟ ଓ ଅନ୍ତ୍ରସ୍ଥାନ୍ତ୍ରରେ ଅନ୍ତ୍ରଦ୍ରବ ଚେଷ୍ଟାରୁ ଅଧ୍ୟାୟ ଅନ୍ତ୍ୟ ଓ ଜଳ୍ପ ଅଛନ୍ତି ଏଥିରେ ତାହା ଅଷ୍ଟେଚିତ ଓ ଜଳ୍ପ ହୋଇଅଛି । ଉତ୍ତରୀୟଭାଗ ଦେଶୀୟ ଅଭେଜ ଚକ୍ରବର୍ଣ୍ଣ ଚିତ୍ରେଷ ଓ ଚଂଷ୍ଟ ଡ଼ାକ୍ତରମାନଙ୍କର ବ୍ୟବହୃତ ଚଂଚଳ ଦ୍ରବ୍ୟ ସକଳ ଦେଖାଇ ହୋଇଅଛି ଡ଼ାକ୍ତରୀଶିକ୍ଷାର୍ଥୀ ଓ ଚିକିତ୍ସାର୍ଥୀମାନେ ଏ ପୁସ୍ତକ ବ୍ୟବହାର କରିଲେ ତାହାଁ । ମୂଲ୍ୟ ୫ଟା ମାସୁଲ ୫ ଟଙ୍କା

ଶ୍ରୀ ଜଗାର୍ଦ୍ଦନ ଚରଣଦାସ ବ୍ରହ୍ମ

ଲୋକ ଶାସ୍ତ୍ର ବା ଆଦିଶାସ୍ତ୍ର ।

ଏହିମହାତ୍ମା ଶ୍ରୀଲକ୍ଷ୍ମୀ ଚରଣଦାସ ବ୍ରହ୍ମ ମୁଦ୍ରାଙ୍କରେ କୌଣସି ଶାସ୍ତ୍ରରେ ଏପରି ଭାବରେ ଶ୍ରୀ ଓ ପ୍ରକୃତିର ଚାରିଟିମ୍ବ ପ୍ରସ୍ତୁତକ୍ରମ ବର୍ଣ୍ଣିତ ପ୍ରସ୍ତୁତ ନାହିଁ । ଏହି ପୁସ୍ତକରେ ଚତୁର୍ଦ୍ଦଶ ଭୁବନାଦି ଦ୍ୱ ଓ ଚନ୍ଦ୍ରମାର ଚାଠ, ଲକ୍ଷଣ; ଚକ୍ର, ଦିନିଷ, ଚନ୍ଦ୍ର, ସହଦାସ; ଦେବ ଶ୍ରୀର ଦେବ ଏଷ୍ଟ, ଦେବ ଶ୍ରୀ ଶ୍ରେଷ୍ଠ ଶ୍ରୀ ଶ୍ରୀ ଚକ୍ରବ୍ରହ୍ମ ଲକ୍ଷ୍ୟ ଚକ୍ରବ୍ରହ୍ମ ବର୍ଣ୍ଣିତ ହୋଇଅଛି ଏହା ଛଡ଼ା ଶ୍ରୀ ଶ୍ରୀ ଚକ୍ରବ୍ରହ୍ମ ଶ୍ରୀ ଚକ୍ରବ୍ରହ୍ମ ଚକ୍ରବ୍ରହ୍ମ ଚକ୍ରବ୍ରହ୍ମ

Split by PDF Splitter

REGISTERED No. D.6

ଉତ୍କଳଦୀପିକା

ସାପ୍ତାହିକ ସମ୍ବାଦପତ୍ରିକା ।

ସମ୍ପାଦକ—ଶ୍ରୀ କଷ୍ଣଚନ୍ଦ୍ର ମହାନ୍ତି

The Utkal Dipika

ବାର୍ଷିକ ମୂଲ୍ୟ ଅଗ୍ରିମ ୫ଟଙ୍କା

Cuttack Saturday the 26th December 1925

ପୌଷ ୧୨ ତାରିଖ ୧୮୩୮ ସାଲ ଶନିବାର ।

ସ୍ୱ ୨୦ ଗ

ସ୍ୱ ୪୯ ଖଣ୍ଡ

ଭାରତର ବାଣିଜ୍ୟ—ଗତ ୧୯୨୪ ଖ୍ରୀ ଅବ୍ଦର ବର୍ତ୍ତମାନ ବିପକ୍ଷରେ ଲର୍ଡ଼-ଇର୍ଭିନ୍ ଏସୋସିଏସନ୍‌ରେ ଟେମ୍ପଲ୍ ଅଫ୍ କମର୍ସର ବାର୍ଷିକ ଅଧିବେଶନରେ ସ୍ୱରାଜ୍ୟ ବର୍ତ୍ତମାନ ବାଣିଜ୍ୟ ଉପରେ ବକ୍ତୃତା ହେଉଥିଲେ । ସେ ବହୁମତିରେ ଯେଉଁ ଟେଲିଗ୍ରାଫ ସ୍ୱରାଜ୍ୟକୁ ସେ ବିଦେଶ ଗୁଡ଼ିକ ଅଧିକ ବାଣିଜ୍ୟ ବ୍ୟବସ୍ଥା ଏବେ ମାତ୍ର ଯଥାଯଥ ଅଛି ତାହା ବ୍ୟବସ୍ଥାପକ ମାନେ ବିଚାର କରୁଛନ୍ତି । ଗତ ବର୍ଷଠାରୁ ବାଣିଜ୍ୟର ଅବସ୍ଥା ଅନେକ ପରିବର୍ତ୍ତନ ଘଟିଛି । ୧୯୨୪-୨୫ ରେ ଭାରତର ବାଣିଜ୍ୟ ସମ୍ପେକ୍ଷ ଉନ୍ନତି ଦେଖାଯାଉଛି । ୧୯୨୦-୨୧ ସାଲରେ ଭାରତକୁ ୬୦ ଲକ୍ଷ ଟନ୍ ଓଜନର ମାଲ ଆମଦାନୀ ହୋଇଥିଲା ତାହା ୧୯୨୪-୨୫ ରେ ୧ କୋଟି ୫ଲକ୍ଷରୁ ବେଶ ମାତ୍ର ରପ୍ତାନି ହେଉଥିବା ତୁଳନା ବର୍ଷମଧ୍ୟ ଗତବର୍ଷର ଯାହାଠାରୁ ବେଶୀ ଆଶା କରାଯାଏ । ଭାରତର ବାଣିଜ୍ୟ ବଢ଼ିବା ପଛରେ ଏପରି ଦୁଇଟି କାରଣ ରହିଛି । ଏବେ ଗତ ଆଠବର୍ଷ ମଧ୍ୟରେ ଯେଉଁଗୁଡ଼ିକ ଅନେକ ଜିନିଷ ଆମଦାନୀ ହୋଇଛି । ସେଗୁଡ଼ିକ ଆଜିର ଦିନ ଅଧିକ ଖର୍ଚ୍ଚ ହେଉଛି । ଏହି ସବୁ ମଧ୍ୟରେ ଯେ ଏଦେଶରେ ସ୍ୱୟଂପ୍ରସ୍ତୁତ ହେଉଛି । ଗମ୍ଭୀରେ ଭାରତ ଗୁଣ ଅଧିକ ଗାଈ ଗରୁ ବଢ଼ିବା ଭଳି ଅଧିକ ଟ୍ରାକ୍ଟର ବଢ଼ିବାର ତ ଦେଖାଯାଉ ନାହିଁ ।

ଦକ୍ଷିଣ ଆଫ୍ରିକାରେ ଭାରତବାସୀ—ଦକ୍ଷିଣ ଆଫ୍ରିକାରେ ଭାରତବାସୀମାନେ ବ ଅଧିକ ସଂଖ୍ୟକ ହେଉଛନ୍ତି ଏବଂ ଦେଶର ଯେଉଁ ଏସିଆଟିକ୍ ଲେଖ୍ୟ ହେଉଛି ଭାରତବାସୀଙ୍କର ସମସ୍ତ ଅସୁବିଧା ହେତୁରୁ ସେମାନେ ଦେଶ ଛାଡ଼ି ଚାଲିଯିବେ ଏ ବିଷୟ ଠିକ ନୁହେଁ । ଭାରତବାସୀ ଏପରି ଅଧିକ ଅଧିକ ଆସିବାରେ ଲାଗିଛି । ଏ ବିଷୟ ଆଲୋଚନା ହେବାର ଥିଲା । ଦକ୍ଷିଣ ଆଫ୍ରିକା ସରକାର ଯେଉଁରେ ଅମଳ ହୋଇଅଛି । ଏଇଥିରୁ ଦକ୍ଷିଣ ଆଫ୍ରିକା ସରକାରଙ୍କ ମନର ଭାବ ଯେପରି ବୁଝା ପଡ଼ୁଛି । ଏହି ଲେଖର ପରାମର୍ଶରୁ ଯେପରି ଭାବ ଉଦ୍ଦିଷ୍ଟ ହୋଇ ରହି ରହିଥିଲେ । ଏହି ଅବସ୍ଥାରେ ଉପାୟ ବେଳାରୁ ଯେପରି । ବର୍ତ୍ତମାନ ଭାରତ ସରକାର ଜନତା ଅବଲମ୍ବନ ଉପରେ ବହୁ ବୁଝା ଥାଏ ନାହିଁ । କାର୍ଯ୍ୟରୁ ଯେପରି ଦେଖା ଯାଏ ଏହାର ଚେତନ ପ୍ରତିବିଧାନ ନହେଲେ ଭାରତବାସିଙ୍କ ଦକ୍ଷିଣ ଆଫ୍ରିକାର ସମସ୍ତ ସମ୍ବନ୍ଧ ଛିଡ଼ିଯାଇ ପାରେ । ଏପରି ହିଁ ଯେ ଦେଶ ମଧ୍ୟ ଶ୍ରୀ ଆସିବାକୁ ପଡ଼ିବ ।

ଅନ୍ୟାୟ ଶୋଷଣ—ପାର୍ଲାମେଣ୍ଟର ଜେଲେଜ ସଭ୍ୟ ଏଥର ଗୋଟିଏ ପ୍ରସ୍ତାବ ଆଗରେ ଉପସ୍ଥିତ ଯେ ଭାରତ ଅଜାନ୍ ଅବସ୍ଥାରେ ଯେ ଜେଲେଜଣଙ୍କୁ ବନ୍ଦୀ କରି ରଖା ଯାଇଅଛି ସେମାନଙ୍କୁ ମୁକ୍ତି ଦିଆ ଯାଉ । ଏ ପ୍ରସ୍ତାବ ଯେ ଅଗ୍ରାହ୍ୟ ହେବାର ଥିଲା ଏଥିରେ ଆଉ ସନ୍ଦେହ ନାହିଁ । ଭାରତ ସରକାର ଯେପରି ଜେଲେ ଅନ୍ୟ ପ୍ରଦର୍ଶନ କରିବେ ଯେପରି ଯେ ଯେ ଲିଡ଼ିରା ସରକାରଙ୍କର ମତ ନେଇ ନ ଥିଲେ ଏହା କୁହାଯାଇ ପାରେନାହିଁ । ଯେ ଅବଶ୍ୟ ମତ ନେଇ କାର୍ଯ୍ୟରେ ହାତ ଦେଇଥିଲେ । ଏଥିର ଫଳେ ବ୍ରିଟିଶ୍ ସରକାର ଯେ ବନ୍ଦୀମାନଙ୍କୁ ମୁକ୍ତି ଦେଇଦେବେ ଏହା ଅବଶ୍ୟ ସମ୍ଭବ ନୁହେଁ । ସରକାର ଭାରତ ସମ୍ବନ୍ଧ ଏ ସମ୍ବନ୍ଧରେ ବହୁଥିଲେ ଏ ପ୍ରକାର ବନ୍ଦୀମାନଙ୍କୁ ମୁକ୍ତି ଦିଆଯିବାର କଥା ଉଠିଥିଲେ ଏହାର ଠିକ ନାହିଁ । ଏ ପରି ଦକ୍ଷିଣ ଗାଧ ଅଛି ଦେଖିଲେ ସେମାନଙ୍କୁ ମୁକ୍ତି ଦିଆଯାଇ ଏ ଥିଲା ମଧ୍ୟ ଯେ ଦେଇପାରିବ । ଭାରତବାସୀଙ୍କ ଏପ୍ରକାର ଅନୁଗ୍ରହ ପ୍ରାର୍ଥୀ ନୁହେଁ । ଯେ ଏହି ଦାବୀ ଦେଖାଯାଇ ଥିଲା । ଏପ୍ରକାର ବିଚାରଗୁଡ଼ିକରେ ଭାରତର ପ୍ରଧାନମନ୍ତ୍ରୀ ପୁରୁଷ-ମାନଙ୍କୁ ବନ୍ଦୀ କରି ଯେଉଁ ଦେଶ ଦିଆଯାଇ ଥିଲା ମଧ୍ୟରେ ଅନ୍ୟାୟ କାରଣ ଦେଖାଯାଇ ନାହିଁ ।

ଓଡ଼ିଶାରେ ଶିକ୍ଷା ।

୧୯୨୪—୨୫

ଓଡ଼ିଶା ସରକାରଙ୍କର ଗୋଟିଏ ବିବରଣୀରୁ ପ୍ରକାଶ ଯେ ଗତବର୍ଷ କଲେଜ, ହାଇସ୍କୁଲ, ମଡ଼େଲ୍, ଓ ପ୍ରାଇମେରୀ ସ୍କୁଲ ସମେତ ମିଶାଇ ଏହି ପ୍ରଦେଶରେ ୨୯୫୦୨ ଗୋଟି ବିଦ୍ୟାଳୟରେ ୯୦୫୭-୮୦ ଜଣ ଛାତ୍ର ଅଧ୍ୟୟନ କରୁଥିଲେ, ତନ୍ମଧ୍ୟ ୧୯୨୪ ରେ ୩୨୧୧୦ ଗୋଟି ବିଦ୍ୟାଳୟରେ ୯୧୯୩୮୨ ଜଣ ଛାତ୍ର ପଢ଼ିଥିଲେ ଅର୍ଥାତ୍ ଗତ ବର୍ଷଠାରୁ ଏ ବର୍ଷରେ ବିଦ୍ୟାଳୟ ସଂଖ୍ୟା ୨୬୦୩ ଓ ଛାତ୍ର ସଂଖ୍ୟା ୯୧୧୯୧୭ ଜଣ ବୃଦ୍ଧି ପାଇଅଛନ୍ତି । ଗତବର୍ଷ ଏହାପାଇଁ ସରକାରଙ୍କର ୫୧୨୦୭୩୯୯ ଟଙ୍କା ବ୍ୟୟ ହୋଇଥିଲା ଏବଂ ଏବର୍ଷ ୫୧୩୩୯୯୦ ୪୯ ଟଙ୍କା ବ୍ୟୟ ହୋଇଅଛି । ଗତବର୍ଷ ପ୍ରତିଛାତ୍ର ପାଇଁ ୧୦୩୬ ଟଙ୍କା ହିସାବରେ ବ୍ୟୟ ହେଉଥିଲା କିନ୍ତୁ ୧୯୨୫ ରେ ପ୍ରତ୍ୟେକ ଛାତ୍ରପାଇଁ ୫ ୧୦।୨ ପାଉଣ୍ଡ ହିସାବରେ ବ୍ୟୟ ହୋଇଅଛି । ଆଲୋଚ୍ୟ ବର୍ଷରେ ଅର୍ଥ ଓ ସାମ୍ବାଦ୍ଧ ପରିଚାଳନାପାଇଁ ଗୃହନିର୍ମାଣର ବନ୍ଦୋବସ୍ତ, ଛାତ୍ରାବାସ ଲଙ୍ଗଲବ୍ୟବସ୍ଥା ସ୍କୁଲକୁ କଲେଜରେ ପରିଣତ କରିବା, ସବଡ଼ିଭିଜନ ଏଡ୍‌ଭେଞ୍ଚାଲ୍ ସର୍ଭିସ୍‌ର ଚିତ୍ର ଉତ୍ତରାଳରେ ବାମକରୁଥିବା ଜେଲେ ଓ ଏଲ୍ ଟି ମାନଙ୍କର ବେତନର ପୁନର୍ବିନ୍ୟାସ, ହାଇ ଓ ମିଡ଼ଲ୍ ଇଂରେଜୀ ବିଦ୍ୟାଳୟର ସଂଖ୍ୟା ବୃଦ୍ଧି କରିବା, ପ୍ରାଇମେରୀ ବିଦ୍ୟାଳୟ ମାନଙ୍କରେ ସ୍ୱାଭାବିକ ପ୍ରଚଳନ ବ୍ୟବସ୍ଥାରେ ବାଧ୍ୟତା ମୂଳକ ଶିକ୍ଷାଦାନର ଧର୍ମଶିକ୍ଷା ବିଷୟ ଯିଏ ବନ୍ଦୋବସ୍ତ ଇତ୍ୟାଦି ବିଷୟରେ ଯୋଗ୍ୟ ପରିବର୍ତ୍ତନ ଘଟିଥିଛି ।

ବିଭାଗୀୟ ପ୍ରକାଶ ଏଥର ପ୍ରାଇମେରୀ ଶିକ୍ଷାର ଉନ୍ନତି ହେଉଅଛି । ଗତବର୍ଷ ସମସ୍ତ ପ୍ରଦେଶରେ ୫୩୭୦୭ ଗୋଟି ପ୍ରାଇମେରୀ ବିଦ୍ୟାଳୟ ଥିଲା କିନ୍ତୁ ୧୯୨୫ ରେ ଗୋ ୮୮୫୧୧ ଟି ବିଦ୍ୟାଳୟ ହେଉଛି ଛାତ୍ରସଂଖ୍ୟା ମଧ୍ୟ ୬୭୫୭୭୫ ରୁ ୮୭୪୧୫୦ କୁ ବୃଦ୍ଧି ପାଇଛି । ଅଲୋଚ୍ୟ ବର୍ଷରେ ପ୍ରାଇମେରୀ ଶିକ୍ଷାପାଇଁ ୫ ୫୭୯୪୫୭୯ ଟଙ୍କା ବ୍ୟୟ ହୋଇଅଛି । ଗତବର୍ଷ ୬ ୪୦୯୧୧୦୭ ଟଙ୍କା ବ୍ୟୟ ହୋଇଥିଲା ।

ସଂସ୍କୃତ ଶିକ୍ଷାରେ ମଧ୍ୟ ପ୍ରଚାରଠାରୁ ଉନ୍ନତି ହୋଇଅଛି । ଗତ ବର୍ଷ ୧୧୫ ଟି ଟୋଲ୍‌ରେ ୩୮୦୦ ଛାତ୍ରଥିଲେ । ଆଲୋଚ୍ୟ ବର୍ଷରେ ୧୩୧ ଟି ଟୋଲ୍‌ରେ ୧୯୫୧ ଜଣ ଛାତ୍ର ପଢ଼ୁଅଛନ୍ତି । ଗତବର୍ଷ ୪୦୦ ଟି ସଂସ୍କୃତ ପାଠଶାଳାଥିଲା ଏବଂ ସେଥିରେ ୧୦୭୯୦ ଛାତ୍ର ପଢ଼ୁଥିଲେ । ଆଲୋଚ୍ୟ ବର୍ଷରେ ୩୭୧ ଟି ପାଠଶାଳାରେ ୧୩୧୮୭ ଛାତ୍ର ପଢ଼ୁଅଛନ୍ତି । ଟୋଲମାନଙ୍କ ମଧ୍ୟରୁ ୨ ଗୋଟି ସରକାରଙ୍କ ଦ୍ୱାରା ପରିଚାଳିତ ଏବଂ ଗୋଟିଏ ସ୍ୱେଚ୍ଛାସେବକ ଦ୍ୱାରା ପରିଚାଳିତ । ସେମାନେ ସରକାରଙ୍କ ସାହାଯ୍ୟ ପ୍ରାପ୍ତ ହେଉଛନ୍ତି ।

ମୁସଲମାନ ସମ୍ବନ୍ଧରେ ସରକାରଙ୍କ ବିବରଣୀରୁ ପ୍ରକାଶ ଯେ ଗତବର୍ଷ ଓଡ଼ିଶା ପ୍ରଦେଶ ଗଠନ ହେବା ଦିନଠାରୁ ଏତେ ଛାତ୍ର କେବେ ବିଦ୍ୟାଳୟରେ ପଢ଼ୁନଥିଲେ । ଏ ସଂଖ୍ୟା ମଧ୍ୟ ବିଶେଷ ଯୋଗ୍ୟ ଅଧିକାର ହିସାବ ଅଧିକ ଅଧିକ ବରଦାନ୍ତ । ଉପଯୁକ୍ତ ଶିକ୍ଷକ ଅର୍ଥାଭାବ ହେତୁରୁ ଅସୁବିଧା ପଡ଼ୁଛି । ଉର୍ଦ୍ଦୁ ଭାଷା ମଧ୍ୟ ଜେଲେଜାଂଶରେ ବାଧ୍ୟ ଛାତ୍ରଦିଆଯାଉଛି । ଯାହାହେଉ ସରକାର ଭାଙ୍ଗ କାମରେ ଖୁସି କରୁଥିଲାହାନ୍ତ, କିଛି ଦିନରେ ଜଣେ ଡ୍ରେସ୍‌ଟି ଭାଇସ୍‌ରେଜ୍‌ର ଓ ଜେଲେଜଣ ଆସିଷ୍ଟାଣ୍ଟ ଇନ୍‌ସ୍ପେକ୍ଟର୍ ମଧ୍ୟ ନିଯୁକ୍ତ ହେବାର ପ୍ରସ୍ତାବ ଚାଲିଛି ।

ପୁରୀଜେଲା ମଣି—ପୁରୀ ଜିଲ୍ଲାର ଯୋଗ୍ୟପୁର ଗ୍ରାମ ଅମ୍ବେ ଗାଈ ଗୋରୁ-ଦମା ଲାଗିଥିବା କଥା ପାଠକମାନଙ୍କୁ ଜଣା ଅଛି । ସ୍ୱତ୍ତ ଗଳା ବାମଣ୍ଡା ସ୍ୱତନ୍ତ୍ରୀ ଯୋଗ୍ୟ ପୁରୁଷ ପ୍ରେମ ଜ୍ଞାନ ଜଣେ ଜଣେ ଏହି ବହୁଦିନ ବ୍ୟାପୀ ମହାଦମା ଚାଲିଥିଲା । ଶେଷରେ ବାମଣ୍ଡା ରାଜକୁମାର ଅଭିଳାଷ ଅନୁଯାୟୀ ଯୋଗ୍ୟପୁର ହେଲେ । ସେ ବର୍ତ୍ତମାନ ସ୍ୱତ୍ତ ଗଳା ପରିବାରର ଉତ୍ତରାଧିକାରୀ । ମୋକଦ୍ଦମାରେ ବାମଣ୍ଡା ସ୍ୱତ୍ତକୁମାର ଜୟୀ ହୋଇ ପୁରା ହେଲେଣ ମନୋନୀତ ହେବାରୁ ସେ ନଗରରେ ନରହି ଅଲଗା ରହୁଥିଲେ । ଏବେ ଶ୍ରୀଯୁକ୍ତ ପିତା ପୁତ୍ରଙ୍କ ମଧ୍ୟରେ ଆପୋଷ ମୋକଦ୍ଦମା ଦୂର ହେଲାଣି । ପୁତ୍ର ସ୍ୱତ୍ତ ଭାଙ୍ଗ ପୁଣି ପ୍ରଚଳ କଲେଣି । ସେ ମଧ୍ୟ ଅଳ୍ପ ଦିନ ଗଲେ ନଗରରେ ଆସି ରହୁଛେ । ନଗରର ଦ୍ୱିତୀ ବୃଦ୍ଧି ଲାଭ ହେଉଛି । ତାହା ବର୍ତ୍ତମାନ ସର୍ବମତ ସ୍ୱୀକୃତ, ବାମଣ୍ଡା ଟିକୁପୁର ବର୍ତ୍ତମାନ ମନ୍ଦିରର ସହକାରୀ ମେନେଜରସ୍ୱରୂପ ମନ୍ଦିରର ପରିଚାଳନା କାର୍ଯ୍ୟ ଶିକ୍ଷା ପାଇଛନ୍ତି । ଏହି ସୁଖର ବିଷୟ !

ଦେଶର ଅବସ୍ଥା ଦୁର୍ଦ୍ଦଶା—ଏ ଦେଶରୁ ଦୁର୍ଭିକ୍ଷ ଦୂର ହେଉଛି ଏବଂ ଲୋକ ଏବଂ ନାନାଭାବରେ ଅର୍ଥ ଉପାର୍ଜନ କରି ଜୀବନ ଯାପନ କରନ୍ତି । ଯେଉଁମାନେ ସ୍ୱକର୍ମ କରନ୍ତି ସେମାନଙ୍କ କଥା ପ୍ରଚ୍ଛ । ଅନେକ ଓଡ଼ିଆ ଦେଶାନ୍ତରେ ଗମି ସବୁ ସମ୍ପ୍ରତି ସ୍ୱଦେଶର ଜୀବନ ଚଳାଉଛନ୍ତି । ମାତ୍ର ଏଥର ପ୍ରଦେଶରେ ମରୁଡ଼ିରେ ଫସଲ ଅଧାଅଧି ନଷ୍ଟ ହେବାରୁ ବହିର୍ଗତ ସ୍ୱର୍ଣ୍ଣମାନେ ଏହା ଦେଖି ଚିନ୍ତିତ ହୋଇ ଫିରିଆସିଛନ୍ତି । ଏବେ ଓଡ଼ିଶାର ଅବସ୍ଥାରେ ଏଥର, ସ୍ଥାନେ ସ୍ଥାନେ ଦୁର୍ଭିକ୍ଷ ଆରମ୍ଭ ହୋଇ ରହିଛି । ଦେଶାନ୍ତରରେ ଦୁର୍ଦ୍ଦଶା ଦେଖି ଦେଶରେ ଦୁର୍ଦ୍ଦଶା ଦୂର ହେଉଛି । ଏ ଦେଶରେ ଦୁର୍ଦ୍ଦଶା ଦୂର ହେଉଛି । ଏ ଦେଶରେ ଦୁର୍ଦ୍ଦଶା ଦୂର ହେଉଛି ।

Digitized by srujanika@gmail.com

Split by PDF Splitter

ଉତ୍କଳ ଦୀପିକା ।

ଡିସେମ୍ବର ତା ୨୬ ରିଖ ଶନିବାର ।

ମେଲେରିଆ ।

ଜମେ ଜମେ ମେଲେରିଆ ଗୋଟିଗଲା । ଓଡ଼ିଶାରେ ଆଉ ସ୍ଥାନ ନାହିଁ ଯେଉଁଠାରେ ମେଲେରିଆ ଜ୍ୱରରେ ଲୋକେ ତ୍ରସ୍ତ ହେଉ ନାହାନ୍ତି । ପୂର୍ବେ ଜଲେଶ୍ୱର ଓ ବାସୁଦେବପୁର ଲୋକେ ଜ୍ୱର ଭୟ କରୁଥିଲେ । ଦଳେଶ୍ୱର ଓ ବଙ୍ଗଳ ଦ୍ୱୀପର ଅଧିକାର ହେତୁ ସେମାନଙ୍କ ଗୋଟିଏ ଗୋଟିଏ ଠାକୁରାଣୀ ଦର୍ଶନ କରି ଲେଉଟିଲେ । ଦୌଣସି ପ୍ରକାର ଔଷଧରେ ଉପକାର ପାଇ ନ ଥିଲେ ଓ ମଧ୍ୟ ସେପରି ଦୌଣସି ଚିକିତ୍ସାର ସୁବିଧା ପାଇ ନ ଥିଲେ; ତେଣୁ ଠାକୁରାଣୀ ଉପାସନାରେ ହେ ଯାହାର ବିଶ୍ୱାସ ମତେ ଦେଖି ପ୍ରଚାରରେ ପ୍ରବୃତ୍ତ ହେଉଥିଲେ । ନାନାପ୍ରକାରରେ ଠାକୁରାଣୀ ପୂଜା ଧୂପ ଦୀପାଦିକୁ ପ୍ରତି କରିବାରୁ ତାହା ପରିଷ୍କାର ହେଉଥିବା ମଧ୍ୟ ଗୋଟିଏ ବୁଝିଷ୍ଟ ମୁଦ୍ରା ହୋଇଗଲେ ପ୍ରକୃତ ସମସ୍ତେ ଏବଂ ଭୁଷ୍ଟ-ଯାଦମାନଙ୍କର ଅଶୌଚ ପାଳନରେ ଆହାର-ବିହାର ପରିବର୍ତ୍ତନ ଘଟି କ୍ରମେ ଗ୍ରାମରୁ ରୋଗ ଦୂର ହୋଇଯାଏ । ବଡ଼ ଗୋଟିଏ ଗ୍ରାମ ଗୋଟାକରେ ୨୫।୩୦ ଗୋଟି ସ୍ଥଳ ପକ୍ଷରେ ବହୁତ ପ୍ରବଳ ଦେଖାଯାଇ ଲୋକେ ସେ ଗ୍ରାମ ସ୍ଥାନରେ ଫିରାଇ ମଧ୍ୟ ଦେଉଥିଲେ । ବର୍ତ୍ତମାନ ମେଲେରିଆର ପ୍ରଭାବ ଦିନେଦିନେ କମେ ଏହାଠାରୁ ଆଉ ଦୌଣସି ଗୋଟିଏ ଦୂରେ ଦୋଲ ଲଗାଇବାକୁ ହେବ । ମେଲେରିଆ ଗ୍ରୋଗୀ ଗଣତି ଆଜି ମଧ୍ୟ ମୃତ ସମାନ । ଅଳ୍ପ ଓଡ଼ିଶାର ଗ୍ରାମକୁ ଗ୍ରାମ ଦେଖି ଆସ, ଗ୍ରାମ ମଧ୍ୟରେ ଦେଖିବ ଘର ଖୋଲା ଅଛି, ଏପରି ଦେଖା ନାହିଁ ଯେଉଁ ଘରେ ଦୁଇଜଣ ଚାରିଜଣ ମେଲେରିଆ ରୋଗୀ ନାହାନ୍ତି । ଦୌଣସି ଦୌଣସି ଘରେ ଗୋଟି ଗୋଟି ହୋଇ ସମସ୍ତେ ଜ୍ୱର ଭୋଗୁଅଛନ୍ତି । ଦୌଣସି ଦୌଣସି ଘର ଖାଲି ହୋଇଗଲାଣି ଜ୍ୱର ଅଛି—ଦୃଷ୍ଟି ଲାଗିବେ—ଚାରିଦିଗରେ ଦଙ୍ଗ ଲାଗିଗଲା । କ୍ରମାଗତଃ ଏହିପରି ଦେଖି ଦେଖି ଏପ୍ରକାର ଦେହରେ ସହ୍ୟ ହୋଇଗଲା । ଉପାୟଦେଖିଲେ ପରେ ଆଉ ଭୟ ଦେଖେ ନାହିଁ । ଜ୍ୱର ଜିଣି ହେଲେ ଉଠିଲେ ବସିଲେ ଟାଙ୍ଗ ଦାମ ଦେଲେ । ଆଉ ଦେଖେ ଭୟ ନାହିଁ । ଜ୍ୱର ପରେ ଜ୍ୱର ହେଉଅଛି ? ଜମେ ଅସ୍ଥିର ଦୁର୍ବଳ ହୋଇ-ଯାଉଛି । ଜ୍ୱରାଦିରେ ଭିଜା ହେଉନାହିଁ ପୁଣି ଜମେ ଜମେ କାର୍ଯ୍ୟ କରିବାରୁ ଦେଖାଦେଲେ ଅଧ୍ୟ ଦାର୍ଘ୍ୟ କରିବାକୁ ବଳ ପାଉନାହିଁ । ତାହାର ପ୍ରତିକାର ବଡ଼ିଗଣ୍ଡି, ଚାଉଳ ଭଜା ଦେଇ ଗଣ୍ଡି । ଯାହା ଖାଇଲେ ଶୀଘ୍ର ଗୁଡ଼ିଆକୁ ଜାଣି, ଲୋଷ୍ଟରଭଜା, ଜାଲୋପରୀକ୍ଷ ଲୁଚିଯିବ ଦେଖି ଅଳ୍ପକାଳ ମଧ୍ୟରେ ଜ୍ୱରଛାଡ଼ି ଦେଉ । ଚଳେଶ୍ୱର ଜିଲ୍ଲାରେ ସମସ୍ତେ ଜ୍ୱର ବିନ୍ଦ ଗଣ୍ଡ ଗଣ୍ଡ ଲୋକ ଏପରି ଅବସ୍ଥାରେ ଅଛନ୍ତି ଯେ ଜ୍ୱର ଛାଡ଼ିଲେ ଦେଖିବାକୁ ଦେଖିବାକୁ ଦେଖିବାକୁ

Split by PDF Splitter

ଜହନ୍ନାଥ ପ୍ରତ୍ୟକ୍ଷରେ ...ଦେବ । ଶ୍ରୀଲୁ ... ସମ୍ପ୍ରତି ଉଚ୍ଚକ ଅର୍ଥାତ୍ ମାଧ୍ୟମାରୁ ... ଏପାଇବ ଦୁଃଖସ୍ଥା ସ୍ୱୟଂ ଅନ୍ଧଦର୍ଶନ-ବ୍ୟସ୍ତ ଅଛନ୍ତି । ଜିଲ୍ଲାବୋର୍ଡ଼ ଏପାଇଲୁ ... ସରକାରଙ୍କ ଅପରୋଧ ... ଗୋଇଛନ୍ତି । ବର୍ତ୍ତମାନ ଅମ୍ଭମାନଙ୍କର ... ଯେ ଉଚ୍ଚାରସ୍ଥର ଷ୍ଟେଟ୍‌ରେ କମନ୍ ... ଦାବୁ ବନମହାର ... ମେମ୍ବର ଶ୍ରୀଯୁକ୍ତ ... ଭର୍ତ୍ତିଧରନମ୍ବାନ୍ତି ଓ ଜମିଦାର ଶଙ୍କେଶ ... ପଣ୍ଡିତ ଓ ବୁଦ୍ଧ ବୁଦ୍ଧିଜ କର୍ମର ପ୍ରଧାନ ... ଶ୍ରୀଯୁକ୍ତ ପଣ୍ଡିତ ଗୋପବନ୍ଧୁଦାସ ... ଏ ଧେ ଦ୍ୱା ଅଂଚଳର ଦୁରବସ୍ଥା ଆଶ୍ରି ... । ଏହି ସଙ୍ଗେ ଜିଲ୍ଲାବୋର୍ଡ଼ର ... ଶ୍ରୀଯୁକ୍ତ ଗୋପ୍ତ ଧର୍ମ୍ମେଶ୍ୱରଙ୍କ ... ଉଲ୍ଲେଖ କରୁଛୁ ଯେ ସେ ସ୍ୱୟଂ ... ଦୁରବସ୍ଥା ପରିଦର୍ଶନକରି ... ସୁବିଧା କରନ୍ତୁ । ପ୍ରଧାନତଃ ଲଙ୍ଗା-ଗଡ଼ ଦ୍ୱେରୁ ସଦ୍ଧସାଧାରଣ ବ ... ଅନ୍ୟ ... କରୁଥିବାରୁ ତାହାଦେଶି ପ୍ରତିକାର ... ।

ରାମନାଥ ପାଠାଗାର ।

ସ୍ୱର୍ଗୀୟ ... ରାମନାଥ ... ... ଦ୍ୱାରା ... ଏ ... ଉଦ୍ଦେଶ୍ୟରେ ... ଗ୍ରାମର ... ଅଞ୍ଚଳର ... ସ୍ୱୟଂ ... ଗୋଟିଏ ... ସ୍ଥାପିତ ... ଏ ... ଦ୍ୱାରା ... ଏ ... ଗ୍ରାମର ... ଗ୍ରାମ ... ଗ୍ରାମ ... ଗ୍ରାମ ... ଗ୍ରାମ ... ।

ଆଳ ଗିଡ଼ିଆଳସ୍ଥ ।

ଅବ୍ଧ ପ୍ରଦେଶର ... ଗ୍ରାମ ... ଏ ... ଗ୍ରାମ ... ଗ୍ରାମ ... ଗ୍ରାମ ... ।

ନିଖିଳ ଭାରତୀୟ କଂଗ୍ରେସ ।

ନିଖିଳ ଭାରତ କଂଗ୍ରେସ କାନପୁର-ରେ ଆଜିଠାରୁ ବସିଛି । ... ଜାତୀୟ କଂଗ୍ରେସ ଦ୍ୱିତୀୟ ଧାର୍ଯ୍ୟ ହୋଇଅଛି । କଂଗ୍ରେସର ... ପରୁ କଂଗ୍ରେସର କାର୍ଯ୍ୟକ୍ରମ ... ରୂପେ ହେଉ ଥିବା ପ୍ରକାଶିତ ହୋଇଅଛି ।

୨୫ ତାରିଖ—ମହାତ୍ମା ଗାନ୍ଧୀ, ସରୋଜିନୀ ନାଇଡ଼ୁ, ଏବଂ ଅଲିଭିଆ ସମ୍ବ କାନପୁର ଆସିଲେ ।

୨୬ ତାରିଖ—ନିଖିଳ ଭାରତ କଂଗ୍ରେସ କମିଟି ଓ କାର୍ଯ୍ୟକାରୀ କମିଟିର ଅଧିବେଶନ ହୋଇଥିଲା ।

୨୭ ତାରିଖ—କଂଗ୍ରେସର ବିଷୟ ନିର୍ଦ୍ଧାରଣ କମିଟି ବସିଥିଲା ।

ଆଜିଠାରୁ ୨୮ ତାରିଖ ପର୍ଯ୍ୟନ୍ତ କଂଗ୍ରେସର ଅଧିବେଶନ ହେବ । ଅବଶ୍ୟ ହେଲେ ୨୯ ତାରିଖ ଦିନ ଇଂରେଜର ଅଧିବେଶନ ହୋଇଥିବେ ।

ଏହି କେତେଦିନ ମଧ୍ୟରେ ହିନ୍ଦୁ, ସର୍ବ ଶିଖ୍ୟଳ କନଫରେନ୍ସ, ଜାତୀୟ, ସାଳିଶ ଧର୍ମସଭା, ମେମ୍ବରଙ୍କର ସମ୍ମିଳନୀ, ଭାରତ ଅର୍ଥ୍ୟ ସ୍ୱରାଜ ସମ୍ମିଳନୀ, ସ୍ୱତନ୍ତ୍ର ସଭା, ଆଧ୍ୟାତ୍ମିକ ଓ ଲେଜେଲେଟିଭ ବୋର୍ଡ଼ ସଭା, ଜାତୀୟ ବୋର୍ଡ଼ ସଭା, ଜିଲ୍ଲା ଭାଇଚ ଷ୍ଟେଜ-ସେବକ ସଭାର ଅଧିବେଶନ ହେବ ।

ଏ ବର୍ଷ କଂଗ୍ରେସକୁ ୪୦୦୦ ପ୍ରତିନିଧି ଯାଇଅଛନ୍ତି । ଯଥା—ଅନ୍ଧ୍ର—୧୩୫, ଉତ୍କଳ—୫୮୮; ବିହାର—୫୫, ଚକ୍ରଦେଶ—୪୫, ବମ୍ବେ—୨୨, ସିନ୍ଧୁ—୩୪, ଗୁଜରାଟ ୧୭, ପଞ୍ଜାବ—୧୫୨, ମହାରାଷ୍ଟ୍ର—୨୧୭, କର୍ଣ୍ଣାଟକ—୧୩୭, ବେରାର—୭୧, ଦିଲ୍ଲୀ ଓ ସୁମ୍ବ ଭେଲ୍ଲ-୧୭୮, ମଧ୍ୟପ୍ରଦେଶ ୧୭୮, ଓଡ଼ିଶା—(ଶୂନ୍ୟ) ଏହାଭାବ ଅନ୍ୟାନ୍ୟ ପ୍ରଦେଶରୁ ଡେଲିଗେଟ ପ୍ରତିନିଧି ଯାଇଅଛନ୍ତି ତାର ସମ୍ବାଦ ମିଳିନାହିଁ ।

କାନପୁର କଂଗ୍ରେସ—ଉତ୍କଳର ପ୍ରତିନିଧି । ୧୯୨୫

ନାମ	ଗ୍ରାମ	ଜିଲ୍ଲା
ଅବଦୁଲ ରହମାନ ଅମ୍ବରଭୁଣ୍ଡା	ଗଞ୍ଜାମ	
ଆଦରମଣି ଦେବୀ	ସମ୍ବଲପୁର	ବାଲେଶ୍ୱର
ଅମୃତମଣି ଦେବୀ	"	"
ଆଚାର୍ଯ୍ୟ ରାମ ଦାସ	ପୁରୀ	ପୁରୀ
ବଳଦେବ ଚାମ୍ବୁ	ଯମସେଦପୁର	ଯମସେଦପୁର
ବଳରାମ ମହାନ୍ତି	ଗୋଲାଙ୍ଗ	ବାଲେଶ୍ୱର
ବାଳାମ୍ବର ଦାସ	ସ୍ୱରଜ୍ୟାଶ୍ରମ	କଟକ
ବାଞ୍ଛାନିଧି ମହାନ୍ତି	ଭଦ୍ରକ	ବାଲେଶ୍ୱର
ବଞ୍ଚାନିଧି ପାଣିଗ୍ରାହୀ	ଗଣପାଡ଼ା	"
ବିରଜମୋର ଦାସ	କଟକ	କଟକ
ବେଣୁଧର ଯେନା	ବଡ଼ମ୍ବା	ବାଲେଶ୍ୱର
ବ୍ରଜରାଜ ପତି	କଟକ	କଟକ
ବ୍ରହ୍ମଗିରି ମହାପାତ୍ର	ଜଗତସିଂହପୁର	କଟକ
ଭୈରବଚନ୍ଦ୍ର ମହାପାତ୍ର	ବାଲେଶ୍ୱର	ବାଲେଶ୍ୱର
ଭୋଳାନାଥ ସାହା	ପୁରୀ	ପୁରୀ
ଭୁବନାନନ୍ଦ ଦାସ	ବମ୍ବେ	ବମ୍ବେ
ଭକ୍ତ ପଣ୍ଡା	ଶଙ୍କରପୁର	ବାଲେଶ୍ୱର
ଭକ୍ତମୋହନ ପାଣି	ବଡ଼ମ୍ବା	ବଡ଼ମ୍ବା
ଭକ୍ତାମଣି ମହାନ୍ତି	ଭଦ୍ରକ	ବାଲେଶ୍ୱର
ଭଗବତୀ ପାଣିଗ୍ରାହୀ	ପୁରୀ	ପୁରୀ
ଭଗବାନ ଶତପଥି	ଗୋଦାବା	"
ମୁରାରୀନାଥ ଦାସ	ଜଣାଗାଇ	ବାଲେଶ୍ୱର
ମଧୁସୂଦନ ପାଣ୍ଡେ	ପୁରୀ	ପୁରୀ
ଯଦୁବର ସାହୁ		
ଯୋଗାଦ୍ୟବସ ମିଶ୍ର	ଦାଣପୁର	ପୁରୀ
ଗଙ୍ଗାଧର	କଟକ	କଟକ
ଗଙ୍ଗାନାରାୟଣ ଶ୍ରୀପାଠୀ		
ଗୋବିନ୍ଦଚନ୍ଦ୍ର ମିଶ୍ର	ଚମ୍ପାପୁରହାଟ	କଟକ
ଗୋପାଳକୃଷ୍ଣ ଦାସ	ପୁରୀ	ପୁରୀ
ଚରିତ୍ରଚରଣ ମହାନ୍ତି		
ଚାରୁଶ୍ୱର ଦାସ	ସତ୍ୟବାଦୀ	ପୁରୀ
ଚିତ୍ରେଶ୍ୱର ସିଂହ	ଗୋଟିଲ	କଟକ
ଚନ୍ଦନେଶ୍ୱର ମହାନ୍ତି	ଗୋପ୍ତ	ବାଲେଶ୍ୱର
ଛତ୍ରେଶ୍ୱର ମହାପାତ୍ର	ବାଲେଶ୍ୱର	ବାଲେଶ୍ୱର
ଛତ୍ରପ୍ରସାଦ ସିଂହ	ଯମସେଦପୁର	ଯମସେଦପୁର
ଛତ୍ରମଣି ମଙ୍ଗରାଜ	ବଲେଜ ପଡ଼ା	କଟକ
ଜଗନ୍ନାଥ ଦାସ	ଗୋଇ	ବାଲେଶ୍ୱର
ଜଗନ୍ନାଥ ନାୟକ	ସାଳପୁର	କଟକ
ଜାମିନୀକାନ୍ତ ବିଦ୍ୟାଧର	ଜଟକ	କଟକ
ଜୁଧିଷ୍ଠିର ପୁରୁଷ	ଗଣପାଡ଼ା	ବାଲେଶ୍ୱର
ଜୟଦେବ ପାଣି	ବଡ଼ମ୍ବା	ବଡ଼ମ୍ବା
ଜୟଦେବ ପାଣିଗ୍ରାହୀ	ପୁରୀ	ପୁରୀ
ଜୟମଣି ଶତପଥି	ଗୋଦାବା	"
ଜୟଶ୍ୱର ପାଣ୍ଡେ	ପୁରୀ	ପୁରୀ
ଜଳଧର ସାହୁ		
ଜୋଦାଚରଣ ମିଶ୍ର	ଦାଣପୁର	ପୁରୀ
ଝଙ୍ଗାବନ୍ଧୁ	କଟକ	କଟକ
ଝଙ୍ଗାନାରାୟଣ ଶ୍ରୀପାଠୀ		
ଟୋଡ଼ରମଲ୍ଲ ମିଶ୍ର	ଚମ୍ପାପୁରହାଟ	କଟକ
ଟୋପନିଧି ଦାସ	ପୁରୀ	ପୁରୀ
ଡମ୍ବରୁଧର ମହାନ୍ତି		
ଡମ୍ବରୁଧର ଦାସ	ସତ୍ୟବାଦୀ	ପୁରୀ
ଡିଲେଶ୍ୱର ସିଂହ	ଗୋଟିଲ	କଟକ
ଢଳନିଶ୍ୱର ମହାନ୍ତି	ଗୋପ୍ତ	ବାଲେଶ୍ୱର
ତାରେଶ୍ୱର ମହାପାତ୍ର	ବାଲେଶ୍ୱର	ବାଲେଶ୍ୱର
ତାରପ୍ରସାଦ ସିଂହ	ଯମସେଦପୁର	ଯମସେଦପୁର
ତପ୍ତମଣି ମଙ୍ଗରାଜ	ବଲେଜ ପଡ଼ା	କଟକ
ତାରାନାଥ ଦାସ	ଗୋଇ	ବାଲେଶ୍ୱର
ତାରାନାଥ ନାୟକ	ସାଳପୁର	କଟକ
ଦାମିନୀକାନ୍ତ ବିଦ୍ୟାଧର	ଜଟକ	କଟକ
ଦୁଖିଷ୍ଠିର ପୁରୁଷ	ଗଣପାଡ଼ା	ବାଲେଶ୍ୱର
ଦୀନବନ୍ଧୁ ପାଣି	ବଡ଼ମ୍ବା	ବଡ଼ମ୍ବା
ଦୀନବନ୍ଧୁ ମହାପାତ୍ର	ଭଦ୍ରକ	ବାଲେଶ୍ୱର
ଦୀନବନ୍ଧୁ ମିଶ୍ର	ଭିଷାନଗର	ଯମସେଦପୁର
ଦୈତ୍ୟାରିଚରଣ	ସମ୍ବଲ ହାଟଲେଶ୍ୱର	ବାଲେଶ୍ୱର
ଦରୁଣାକର ପଣ୍ଡିତ	"	"
ଦୁର୍ଯ୍ୟୋଧନ ହୋତା	ସାରଙ୍ଗପୋଡ଼	ସମ୍ବ
ଦୁଲ୍ଲଭମଣି ମହାନ୍ତି	ଗାଣ୍ଡାଳା	"
ଦେବପ୍ରସାଦ ମହାନ୍ତି	ବାଲେଶ୍ୱର	ବାଲେଶ୍ୱର
ଦାସୀଧର ଦାସ	ବୁଧସା	"
ନରେନ୍ଦ୍ରକୁମାର ସମ୍ବ	କଟକ	କଟକ
ନାଥିଧର ଦାସ	ବାଲେଶ୍ୱର	ବାଲେଶ୍ୱର
ନିଳମଣିମୋହନ ଘୋଷାଲ	ପୁରୀ	ପୁରୀ
ନିଳମ୍ବରୁଣ ପାଣିଗ୍ରାହୀ	ଭଦ୍ରକ	ଗଞ୍ଜାମ
ପଦ୍ମଲୋଚନ ବର ଘୋଷ	ବାଲେଶ୍ୱର	
ପରମାନନ୍ଦ ମହାନ୍ତି	ବାଲେଶ୍ୱର	
ପରମାନନ୍ଦ ଦାସ	ବୁଧସା	"
ପ୍ରଫୁଲ୍ଲ ନାଗେନ୍ଦ୍ରକୁମାର ସମ୍ବ	କଟକ	କଟକ
ପ୍ରାଣକୃଷ୍ଣ ଦାସ	ବାଲେଶ୍ୱର	ବାଲେଶ୍ୱର
ପ୍ରାଣକୃଷ୍ଣ ପାଣ୍ଡେ	ପୁରୀ	ପୁରୀ
ପ୍ରାଣକୃଷ୍ଣ ପାଣିଅଗ୍ର	ଜଗତସିଂହପୁର	କଟକ
ପ୍ରିୟନାଥ ମହାପାତ୍ର	ବଡ଼ମ୍ବା	ବାଲେଶ୍ୱର
ପଞ୍ଚାନନ୍ଦ ଘୋଷ	କଟକ	କଟକ
ପଣ୍ଡିତ ଚନ୍ଦ୍ରଭୂଷଣ	ମାଧବ	"
ବୃଦ୍ଧାଚାର୍ଯ୍ୟ ବଳ	ବାଲେଶ୍ୱର	ବାଲେଶ୍ୱର
ବିମଳଚନ୍ଦ୍ର ସାହୁ	ପୁରୀ	ପୁରୀ
ବିଶ୍ୱନାଥ ସାହୁ	ପୁରୀ	ପୁରୀ
ବୈଧାନ୍ତ ଘୋଷ	ପୁରୀ	ପୁରୀ
ବ୍ରଜକିଶୋର ଘୋଷ	କଟକ	କଟକ
ବ୍ରହ୍ମାନନ୍ଦ ରଥ	ପୁରୀ	ପୁରୀ
ବ୍ରହ୍ମଚାରୀ ଘୋଷ	"	"
ସାଧୁପ୍ରସାଦ ଚକ୍ରବର୍ତ୍ତୀ	ଖଣ୍ଡାପଡ଼ା	ବାଲେଶ୍ୱର
ସାନନ୍ଦ ଜଗନ୍ନାଥପ୍ରସାଦ ଦାସ	ପଟ୍ଟନାୟକ	
	ଘୋର	ବାଲେଶ୍ୱର
ଶିବଚନ୍ଦ୍ର ମହାପାତ୍ର	ଘୋର	"
ଶ୍ରୀଗୋପାଳ ଚନ୍ଦ୍ର	"	"
ଶୀତାକାନ୍ତ ମହାପାତ୍ର	ଭଦ୍ରକ	"
ସୁବୋଧଚନ୍ଦ୍ର ଚନ୍ଦ	ବାଲେଶ୍ୱର	ବାଲେଶ୍ୱର
ସୁଦର୍ଶନ ପଣ୍ଡା	ଭଦ୍ରକ	"
ସୁରେନ୍ଦ୍ରନାଥ ଦାସ ଘୋଷ		"
ଶ୍ରୀମତ୍ସ ସ୍ୱର୍ଣ୍ଣକେତାବେଶ ସ୍ୱାମୀ	ପୁରୀ	ପୁରୀ
ଉଦ୍ଧବନାରାୟଣ ମହାପାତ୍ର		
	ବାଲେଶ୍ୱର	ବାଲେଶ୍ୱର
ଉପେନ୍ଦ୍ର ନାଥ ପଣ୍ଡା	ବଡ଼ମ୍ବା	ବାଲେଶ୍ୱର
ଉପେନ୍ଦ୍ରଚନ୍ଦ୍ର ଶ୍ରୀ ଚ	କଟକ	କଟକ
ଉମାକୁମାର ସୁନ୍ଦର	ଯମସେଦପୁର	
ଉମାଶଙ୍କର ଚୌଧୁରୀ	"	
ଉମାଶଙ୍କରେଶ୍ୱର ପଟ୍ଟନାୟକ	ଜଗତସିଂହପୁର	
		କଟକ
ଜଗନ୍ନାଥ ବାବୁ	ଭୁଞ୍ଜିଆ	ବାଲେଶ୍ୱର
ଜଗେନ୍ଦ୍ର ପାଣ୍ଡା	ଭଦ୍ରକ	ବାଲେଶ୍ୱର
ଧାରାକାନ୍ତ ପାଣ୍ଡା	"	"
ମନ୍ତ୍ରକାନ୍ତ ପାଣ୍ଡା	"	"
ରାଧାକୃଷ୍ଣ ବଳ	କଲିକତା	କଲିକତା
ଗୋପାଳଚନ୍ଦ୍ର ଚୌଧୁରୀ	ଜଗତସିଂହପୁର	କଟକ
ଜାନ୍ତିର ଅଂଚଳବାସୀ ଅଜ୍ଞାତ		
	କଟକ	କଟକ

ଜାତି ବିଜ୍ଞପ୍ତି ।

ଜଳ ଚଳଚାର ସ୍ଥାନ ଓଡ଼ିଆ ଉତ୍କଳର ... । ଏହାର ପ୍ରଧାନ ଅଧ୍ୟେମାନେ ଏପରିଭାବେ ପ୍ରକାଶ କରନ୍ତି । ବିଦ୍ୟା ଅର୍ଥବ୍ୟୟରେ କେବଳ ଚାଷି, ମାଝି, ଓ ଭିକାରୀ, ଉଚ୍ଚମାନ

Digitized by srujanika@gmail.com

Split by PDF Splitter

Digitized by srujanika@gmail.com

Split by PDF Splitter

ନ ୨୧୪ ମୂଲ୍ୟ ବିଜ୍ଞାପନ । ୧୯-୧-୨୭

ନୂତନ-ପଞ୍ଜିକା

ସନ ୧୯୨୬-୨୭ ସାଲ । ୩ । ଜଗତ ସନ ୧୯୨୬-୨୭ ପସିହର ଶ୍ରୀ ଗଦାଧର ସିଂହ ସାମନ୍ତସିଂହଙ୍କ ଓ ଶ୍ରୀ ଲଙ୍ଗରାଜ ଖଟୀରନଙ୍କ କୃତ ନୂତନ-ପଞ୍ଜିକା ଦ୍ୱୟ କଟକ ଅରୁଣୋଦୟ ପ୍ରେସରେ ମୁଦ୍ରିତହୋଇ ପ୍ରକାଶ ହୋଇଅଛି । ଏହି ଦୁଇ ପଞ୍ଜିକାର ବିଶେଷତା ସମ୍ବନ୍ଧେ ଗୋଟିକା ଚାରୁଲେ ଅଛେ । ଗ୍ରାହକଗଣ ତଳଲିଖିତ ନାମ ଦେଇ ପଞ୍ଜିକା ବଣ୍ଟାକରନ୍ତୁ ।

ଅରୁଣୋଦୟ ପ୍ରେସର ଶ୍ରୀ ଗଦାଧରସିଂହ ସାମନ୍ତ ନୂତନ-ପଞ୍ଜିକା ମୂଲ୍ୟ ୫ ଟଙ୍କା । ଗଣ୍ଡିଆଣା ।

ଅରୁଣୋଦୟ ପ୍ରେସର ଶ୍ରୀ ଲଙ୍ଗରାଜ ଖଟୀରନଙ୍କ ନୂତନ-ପଞ୍ଜିକା ମୂଲ୍ୟ ୫ ଟଙ୍କା । ଗଣ୍ଡିଆଣା ।

ଫଟୋପଞ୍ଜିକା ମୂଲ୍ୟ ୫ ଟଙ୍କା ୧୫ ଗଣ୍ଡିଆଣା

ପ୍ରାପ୍ତିସ୍ଥାନ—ଅରୁଣୋଦୟ ପ୍ରେସ, ଚାଲୁକବାଜାର କଟକ ।
କଟକ ପ୍ରିଣ୍ଟିଂ କମ୍ପାନୀ, କଟକ ।

ନ ୨୧୫ ମୂଲ୍ୟ ୧୮।୩।୨୭

ଲପ୍ତରତ୍ନୋଦ୍ଧାର ! ଲୁପ୍ତରତ୍ନୋଦ୍ଧାର

ଶ୍ରୀସ୍ୱେଚ୍ଛାକୃତ—

ସ୍ତୁତିଚିନ୍ତାମଣି ମୂଲ୍ୟ ୫।୧୮ଟଙ୍କା
ଦେବଦୁର୍ଲଭ କୃତ ଅପୂର୍ବ ଦୈବୀବରାଜ

ରହସ୍ୟମଞ୍ଜରୀ ମୂଲ୍ୟ ୫୦୩
ସୁବିଜ୍ଞ ମୁଦ୍ରକ, ପଦ୍ୟପାଠ ଓ ଟୀକାସହ ପ୍ରକାଶିତ ।

ବିଦଗ୍ଧଚିନ୍ତାମଣି (ଦେଶୀୟ ଭାଷା ଯାରେ ସଙ୍କଳନ) ପୃଷ୍ଠା ୪୫୦
ବିଶୁଦ୍ଧ ସଂସ୍କରଣ ମୂଲ୍ୟ ୫ ୧୩
ଉପକ୍ରମେ ଲ (ଅପ୍ରକାଶ)

ବ୍ରହ୍ମନିରୂପଣ-ପ୍ରକାଶିତ ମୂଲ୍ୟ ୫ ୦୩

ଉପରୋକ୍ତ ଗ୍ରନ୍ଥମାନ କଟକର ପ୍ରସିଦ୍ଧ ଶ୍ରୀ ଅର୍ଜୁନଲାଲ ମହାନ୍ତିଙ୍କଦ୍ୱାରା ସଂକଳିତ ଓ ପ୍ରକାଶିତ ।

ପ୍ରାପ୍ତିସ୍ଥାନ—
ଉତ୍କଳସ୍ଥ ନୂତନ ପ୍ରେସ କଟକ
କଟକ ଟ୍ରେଡ଼ିଂ କମ୍ପାନୀ, ,,
ମୁକୁରପ୍ରେସ, ,,
କଟକ ପ୍ରିଣ୍ଟିଂ କମ୍ପାନୀ ,,
ଅରୁଣୋଦୟ ପ୍ରେସ ,,

Imperial bank of India.

25-12-27

No. 150

BANKERS OF THE GOVERNMENT OF INDIA

Authorised Capital - - — - —	Rs. 11,25,00,000
Paid up Capital. - - - - - -	Rs. 5,63 24250
Reserve Fund. - - - - - -	Rs 4,01,79,005
Reserve Liability of shareholders. - - -	Rs. 5,61,72,750

BRNCHES in all principal towns of India Burma and Ceylon
CURRENT ACCOUNTS opened free of charge
FIXED DEPOSITS received at interest
SAVINGS BANK. Small sums received at intrerest-
Present rate 4 o/o P. A
GOVERNMENT AND OTHER SECURITIES received for safe custody. Purchases and sales effected. Interest and dividends collected and credited to account or remitted according to instructions
DRAFTS AND TELEGRAPHIC transfers issued.
LOANS granted on approved security and all general banking business transacted.

Rates and rules on application
to the Officer incharge.
CUTTACK BRANCH,
Situated Collectorate building.

ମୃତ୍ୟୁଞ୍ଜୟ ଔଷଧାଳୟ

ସମ୍ପ୍ରଦାୟ ଡାକ୍ତର ଅଟଳବିହାରୀ ଅସ୍ତ୍ରୀ ଏମ୍, ବି ଦ୍ୱାରା

ଏଲିମେଲୋରିଆ ମିକ୍‌ଚର ।

ମେଲେରିଆ ଜ୍ୱରରେ ସପ୍ତ ଅଳ୍ପ ଦିନରେ ଦୂର ହେବାର ଦାବିଦାର ନାହିଁ, କିମ୍ବା ଡାକ୍ତର ଚିକିତ୍ସକଙ୍କ ବ୍ୟୟ ଅଧିକ ହେବାର ସମ୍ଭାବନା ନାହିଁ ।

ଦାରଣ—

ଡାକ୍ତର ଶ୍ରୀ ଅଟଳବିହାରୀ ଅସ୍ତ୍ରୀ ଏମ୍, ବି ଙ୍କର ବହୁତ ଏଲିମେଲୋରିଆ ମିକ୍‌ଚର ଏହି ଔଷଧ ଧନ୍ୱନ୍ତରି । ଜ୍ୱରରେ ଜାରା ଦୁର୍ବଳରେ ଦୁନାର୍ଯ୍ୟ ରୋଗ ଏହା ନିରାକରଣ ର ଜନ୍ୟ ଅତ୍ୟନ୍ତ ମାଉଅଛନ୍ତି । ଏହା ଗରିବ ନାଗରିକ ଦେହରେ ଗଭୀର ଶୁଷ୍କ ଜ୍ୱରରେ ଏବଂ ସପ୍ତ ଦେହ ର ଦୁର୍ବଳ ଏବଂ ର ଜ୍ୱର ଶରୀରେ ଜ୍ୱର ଜ୍ୱରରେ ଜ୍ୱର ଦେଇଥା ଜ୍ୱର ଶୀଘ୍ର ଦେହରେ ଥାଏ ।

ମୂଲ୍ୟ ଅତି ସୁଲଭ ୫ ୧
ସ୍ୱତନ୍ତ୍ର ଶିଶି ୫ ୧୩
ଡଜନଶିଶି

ସାଧାରଣ ୫ ୦ ୩୪, ଡାକ ମାସୁଲ ୫ ୩୪

ଏହାଛଡ଼ା ଅନ୍ୟାନ୍ୟ ସାଧାରଣ ରୋଗ ଜ୍ୱର ଦଣ୍ଡ ଜ୍ୱର ଓ ଘାଉରା ମଲମ ଓ ଜ୍ୱର-ସୁଧା ସମ୍ବନ୍ଧରେ ଚମତ୍କାରର ଓ ଦେହ ରୋଗରେ ଅତ୍ୟନ୍ତ ମହୌଷଧ । ବିଜ୍ଞାପନର ଅପେକ୍ଷା ସ୍ୱପ୍ନୋଦ୍ଭବ ଜାହିଁ, ଥରେ ପରୀକ୍ଷାକରି ଦେଖନ୍ତୁ । ବିଶ୍ୱାସ ନାହିଁ ଜାଣିଲେ ଫିରିଆ ।

ନ ୨୧୧ ମୂଲ୍ୟ ୧୮।୩।୨୭

ଆୟୁର୍ବେଦିକ ଲାଇବ୍ରେରୀ ।

ସନ ୧୯୧୦ ମସିହାରେ ପ୍ରତିଷ୍ଠିତ ।
ସ୍ୱତ୍ୱାଧିକାରୀ, ପଣ୍ଡିତ—

ଶ୍ରୀ ହରପ୍ରସନ୍ନ ଶର୍ମ୍ମା କବିରଞ୍ଜନ ।

ଗତବର୍ଷରେ ୧୮୨୪ ଜଣ ରୋଗୀ ସେବା, ୧୧୫ ଜଣ କୁରୁଣ୍ଡୀ, ୮୭ ଗର୍ଭସ୍ରାବୀ, ୫୧୭ ଜଣ କଲେରା ରୋଗୀ ବଳି ହୋଇଥିଲେ । ଅତି ଓ ଲୌହ ଭସ୍ମ ସେର ୫ ୧୬୧
ସ୍ୱର୍ଣ୍ଣ ଓ ମୁକ୍ତା ଭସ୍ମ ଭରି ୫ ୫୦୧
ମଣ୍ଡୂର, ତାମ୍ର, କଜ୍ଜଳ, ଦନ୍ତ, ପ୍ରବାଳ, ଗର୍ଭଲ ଓ ଚନ୍ଦ୍ରକଳା ବଟି ଭରି ୫ ୩୩
ବଂଶପତ୍ରୀ ହରତାଳ ଭସ୍ମ, ପାରଦ ଭସ୍ମ ଓ ମରିଚ୍ୟାଦି ପ୍ରତିଭରି ୫ ୪୧ ଟା
ପଞ୍ଚତିକ୍ତ ମରିଚ୍ୟାଦି ଘୃତ ଭରି ୫ ୧୦ ୫୧ ଟା
ଚିତ୍ତ ଜସ ହିଙ୍ଗୁଳ ଭରି ୫ ୧ ଟା

ସର୍ବଜ୍ୱରହର ମୁସ୍ତାଳି— ଜ୍ୱରର ଗୋଟିଏ ପ୍ରଧାନ ଔଷଧ । ଏ ଔଷଧାଳୟରେ ଚୂର୍ଣ୍ଣ ପ୍ରସ୍ତୁତ ହୋଇ, ଏ ଥାନରେ ଜ୍ୱରରେ ସର୍ବ-ପ୍ରକାର ଶୀତ ଜ୍ୱର, କମ ଜ୍ୱର, ଦୋଳା ଜ୍ୱର, ଟାଇଫଏଡ୍, ମେଲେରିଆ, ପ୍ଲୀହା ସହିତ ଜ୍ୱର ମୁସ୍ତାଳିର ନ୍ୟାୟ ସର୍ବ ଜ୍ୱର-ନାଶକ ଔଷଧ ଅଛିନାହିଁ । ବହୁ ଚେଷ୍ଟା ପୂର୍ବକ ଜ୍ୱର ଲେନ୍ସ ଦ୍ୱାରା ଚେକ୍ ମେଷ୍ଟେଣ୍ଟ ଜ୍ୱର ଡେଲିମେନ୍ସ୍ ବ୍ରୁଚ୍ଆଇଟିସ ପ୍ରଭୃତିରେ ଏହା ଖୁବ ଉପକାରୀ, ମାଲେରିଆରେ ଏହା ଦେବାର ଜନ୍ୟ ପ୍ରସ୍ତୁତ ହୁଡ଼ିଆ ଓ ସହିତ ଅଳ୍ପଶୀଘ୍ର ନରମତର ଅସ୍ତ୍ରେଗ୍ୟ କରେ । ଏହି ଶିଶି ୫ ୧୪ ଗ୍ରୋସ ୫ ୧୦୮ । ଏହି ଔଷଧ ୨୪ ଗ୍ରୋସ ଶିଶି ଜ ଓ ଏକ ଯୋଗରେ ଓଣ୍ଟ ଏ ଲେଖାଏଁ ଫାଇଲେଲ ମାଡ଼ ଭଗ୍ନାର ଦିଆଯିବ ।

ଭିଟ ସାଲସା—ଏହି ସାଲସାଦ୍ୱାରା ଚାଉ ଗମି ଜ୍ୱର, ମାରଡୋଗ ଅଛଶୀଘ୍ର ସମୂଳେ ଧ୍ୱଂସ ହୁଏ ପ୍ରତିଶିଶି ୫ ୧୩

ପ୍ରମେହଦ୍ରାବକ—ଏହା ଦ୍ୱାରେ ସବୁ ଜ୍ୱାଳା ଜମିଯାଏ ଶିଶି ୫ ୦୩

ଧାତୁପୁଷ୍ଟି ଓ ଅର୍ଜ୍ଜ ପୁରାତନ ଉଦ୍ଦେଶ୍ୟ ଶ୍ରେଷ୍ଠ ମହୌଷଧ ଶିଶିମାତ୍ରକ ଶ୍ୱେତଚନ୍ଦନ ଶିଶିମ ଦୁଗ୍ଧବୃଦ୍ଧି ହୁଏ ।

ଶ୍ରୀମାର୍ଜନ—ଦୁର୍ବଳ ଶରୀର ସୁସ୍ଥକରେ ଏ ଔଷଧ-ଦାନରେ ଜଳ ଢୋଲିଯାଏ । ଶିଶିପ୍ରତି ୫ ୦୩ ଗର୍ଭ ପ୍ରତିଷେଧକ ମୂଲ୍ୟ ୫ ୪ ଟା
ଗର୍ଭ, ବାଉର ମଲମ ଶିଶି ୫ ୦୩

ଗୋଲାପଫୁଲ୍ଲମ ତୈଳ— ଟାକର ମହୌଷଧ, ମନ୍ଦ ସୁଗନ୍ଧ, ସର୍ବବିଧ ଶିରଃପୀଡ଼ା ଦେଖ ଦ୍ୱାରା ଶିରା, ଅବାଳ ପକ୍ୱତାର ମରହମ, ଦେଖ, ସୁଲଭ ଏ ଦିନ ପର୍ଯ୍ୟନ୍ତ, ମସ୍ତକରେ ମଳିବେ ଶିଶି ୫ ୧୮ ଗ୍ରୋସ ୫ ୧ ୦୮ ଟା

ସ୍ୱର୍ଣ୍ଣ କସ୍ତୁରୀ—ଧାତୁଦୌର୍ବଲ୍ୟ ଓ ଶୁକ୍ରତାରଲ୍ୟ ରୋଗର ଏକମାତ୍ର ମହୌଷଧ ୨ ବଟିକା ୫ ୩୩ ୩୦ ବଟିକା ୫ ୧୩ ଟା

ନ ୧୦୯ ମୂଲ୍ୟ ଡାକଖର୍ଚ୍ଚ ୫ ଟେକା
ବଲିଦିଆ ।

—o—

ଅପୂର୍ବ ସୁଯୋଗ ।

ଏବେ ବେଶି ଦିନାମ୍ବୁଲ୍ୟରେ ଉତ୍କଳର ସର୍ବୋତ୍କୃଷ୍ଟ ଓ ନବଭୂଷିତ ସମ୍ବାଦପତ୍ର ଉତ୍କଳଦୀପିକା ଗାଲଚାର ଅଦ୍ୟକ ମୁଦ୍ରୋଣ ଉତ୍କଳଦୀପିକାର ପ୍ରତିନିଧିମାନଙ୍କଠାରେ

ପ୍ରବର୍ତ୍ତ ଏଜେଣ୍ଟ ଆବଶ୍ୟକ !!

ଯୋଗ୍ୟ ଏଜେଣ୍ଟ ଗ୍ରାହକ ସଂଗ୍ରହରେ ଅତ୍ୟଧିକ ବାର୍ଷିକ ମୂଲ୍ୟ ପଠାଇଦେବେ ଯେ ଏ ମାସ ଉତ୍କଳଦୀପିକା ପ୍ରକାଶକଙ୍କ ଠାରେ ରଜାମୁକ୍ତ ଦେଇ ଆସିଥିବେ । ଯେ ଜ୍ୟ ୧୯୨୬ ସ୍ତ ଦିନ ସଂଗ୍ରହ କରି ଅଧିକ ବାର୍ଷିକ ମୂଲ୍ୟ ପଠାଇଦେବେ ସେ ଏକ-ବର୍ଷ ମେଳ ରଜାମୁକ୍ତ ଦେବ ଏହେତୁ ଆସିବେ

ମ୍ୟାନେଜର,
ଉତ୍କଳଦୀପିକା
କଟକ ।

ଦ୍ୱିତୀୟ ବନ୍ଧ ଔଷଧାଳୟ

କଟକ ଅସ୍ତ୍ରେଗ୍ୟ ଔଷଧାଳୟଦ୍ୱାରାଙ୍କ ଏଠାରେ ସବ ଔଷଧ, ପ୍ରାଚୀନ ଏବଂ ସ୍ୱଦେଶୀ ଅଟେ । ଅସ୍ତ୍ରେଗ୍ୟ ପ୍ରତ୍ୟକ୍ଷଫଳପ୍ରଦ ଚେତ, ବଟ, ଦାଡ଼ିମ, ଚୂର୍ଣ୍ଣ, ଅସବ, ଅରିଷ୍ଟ ଗାଢ଼ ଅଦ ଚୟୁକ, ମକରଧ୍ୱଜ, ଶତପର୍ଣ୍ଣ ଭାଙ୍ଗରାଦେଶର, ବଙ୍ଗ, ମାଣିକ, ଅଭ୍ର, ମଣ୍ଡୂର, ସ୍ୱର୍ଣ୍ଣ, ରୌପ୍ୟ ପ୍ରଭୃତି ସମ୍ବ ଭାଗ୍ୟ ଅଦ ସଙ୍ଗପ୍ରଦାର ବହୁଖାଦ ସ୍ୱରସ ସୁଲଭରେ ଉପଲବ୍ଧ ହୁଏ । ଚିକିତ୍ସାରେ ଏହି ଔଷଧ ଦ୍ୱାରା ଉପକାର ଶୀଘ୍ରରେ ।

ଉତ୍କଳସ୍ଥ ବିଜ୍ଞାପନ ଦାତା } ଶ୍ରୀ ଭାଲକୃଷ୍ଣ ଦାସ ବିଜ୍ଞାପନ ଓ ଶ୍ରୀ ଦିନବନ୍ଧୁ, ଜା ୫

Digitized by srujanika@gmail.com

Split by PDF Splitter

ବିଜ୍ଞାପନ ।

ପରମାନନ୍ଦ ସାହା ଏଣ୍ଡ ସନ୍ସ୍ ।

ପ୍ରୋପ୍ରାଇଟର

ଶ୍ରୀ ସୂର୍ଯ୍ୟକାନ୍ତ ସାହା ।

ଶ୍ରୀ ରଜନୀକାନ୍ତ ସାହା ।

ସନ୍ ୧୯୭୨ ସାଲରେ ପ୍ରତିଷ୍ଠିତ

ବଙ୍ଗଦେଶର ଅତିପ୍ରାଚୀନ ଓ ସୁପ୍ରସିଦ୍ଧ ସ୍ୱର୍ଣ୍ଣ ଓ ରୌପ୍ୟ ଅଳଙ୍କାରବ୍ୟବସାୟୀ ସ୍ୱର୍ଗୀୟ ପରମାନନ୍ଦ ସାହା ମହାଶୟଙ୍କର ସୁଯୋଗ୍ୟ ଶ୍ରୀ ସୂର୍ଯ୍ୟକାନ୍ତ ସାହା ଓ ଶ୍ରୀ ରଜନୀକାନ୍ତ ସାହାଙ୍କ ଅଳଙ୍କାର ଦୋକାନ ୨୪ ନୋଡ଼ବଜାର, ଟୋଙ୍କ ଓ ସହର ଟ୍ରାଂ ନମ୍ବର ।

ଅତ୍ର ଦୋକାନରେ ଅଧୁନିକ ସ୍ୱଚ୍ଛତା ଓ ରୁଚି ଅନୁମୋଦିତ ସର୍ବଦା ବ୍ୟବହାରୋପଯୋଗୀ ବା ଉପହାର, ଅଲଙ୍କାରାଦି ଶୁଦ୍ଧକାର୍ଯ୍ୟରେ ଅବଶ୍ୟଲଭ୍ୟ ଯାବତୀୟ ପ୍ରକାର ବିଶୁଦ୍ଧ ସ୍ୱର୍ଣ୍ଣ ଓ ରୌପ୍ୟାଦିର ଅଳଙ୍କାର ବହୁତ ପରିମାଣରେ ସର୍ବଦା ବିକ୍ରୟାର୍ଥେ ପ୍ରସ୍ତୁତ ରହିଅଛି । ଆମ୍ଭେମାନେ ଆମ୍ଭମାନଙ୍କର ଏହି ଅତୀବ ସୁଖ୍ୟାତ ବିଶୁଦ୍ଧତା, ସଙ୍ଗତ ମୂଲ୍ୟ, ମଜୁରି ବା ଦାଣ୍ଡୀ ଓ ବ୍ୟବସାୟ ପରିବର୍ତ୍ତନମାନେ ସ୍ୱତନ୍ତ୍ର-ମୂଳକ ବ୍ୟବହାର ଏକାନ୍ତଭାବରେ ଅବଲମ୍ବନ ପୂର୍ବକ ଅନୁଶୁଦ୍ଧଭାବରେ ଏପର୍ଯ୍ୟନ୍ତ କାର୍ଯ୍ୟ ସୁଷ୍ଠୁରୂପେ ପରିଚାଳନ କରି ଆସୁଅଛୁଁ ।

ଆମ୍ଭମାନଙ୍କର ଦେଶୀୟ ଭଦ୍ରାଳ ସହୃଦୟ ଓ ପୃଷ୍ଠପୋଷକ ଶ୍ରୀଲକ୍ଷ୍ମୀପ୍ରିୟମାନଙ୍କର ଉଚ୍ଚତମ ବିଶ୍ୱାସ ଓ ସନ୍ତୋଷ ଏହାର ସ୍ପଷ୍ଟ ପ୍ରମାଣ । ସ୍ୱୟଂ ଅସି ବା ପତ୍ରଲେଖି ସତ୍ୱରେ ବିବରଣ ଅବଗତ ହେଉନ୍ତୁ । ଏହାହିଁ ପ୍ରାର୍ଥନା ।

ନ ୩୧୮ ମ୍ବର ବିଜ୍ଞାପନ ।

ଉତ୍କଳ ଫାର୍ମେସି

[ଡ଼ାକ୍ତରଖାନା]

ବାଲୁବଜାର କଟକ ।

ଡ଼ାକ୍ତର ଶ୍ରୀ ବାବୁ ସୁଧାଶୁଭ୍ରଶେଖର ସିଂହ ବି, ଏମ୍, ସି, ଏମ୍, ବି

ଉପସ୍ଥିତରୋଗୀମାନଙ୍କୁ ଦେଖା ଦିଅନ୍ତି । ବ୍ୟବସ୍ଥା ଦିଅନ୍ତି, ଔଷଧମାନ ସୁନ୍ଦର ଓ ଅତ୍ୟୁତ୍ତମ । ଉକ୍ତ ଫାର୍ମେସିରେ ଉପସର୍ବପ୍ରକାରାଙ୍କୁଶବଟିକା ଓ ଅନ୍ୟାନ୍ୟ ଔଷଧ, ଅଣ୍ଡିଦ୍ରବ, ମେଡ଼୍ରିକ୍, ପ୍ରଭୃତି ଏବଂ ଯାହା ଦ୍ୱାରା ଦ୍ରୁତ ଫଳ ଦିଏ ଏପରି ଦ୍ରବ୍ୟ ଅତ୍ୟନ୍ତ ସଂଗୃହୀତ । ମୂଲ୍ୟ ୨୪ ଘଣ୍ଟାରୁ ୫ ୧ ଟାକା ମଜୁରି ଏକଡ଼ାକା ୫ ୦ । ସ୍ୱତନ୍ତ୍ର ଅଛି । ମଫସଲର ରୋଗୀମାନଙ୍କୁ ଉପଯୁକ୍ତ ବ୍ୟବସ୍ଥା ଦିଆଯିବ । ଦେଖାଶୁଣା-ର ପତ୍ର । ପ୍ରାର୍ଥନା ।

ସ୍ୱର୍ଣ୍ଣମୟୀ ଇଙ୍କ୍ ।

ନ ୮୩ ମ୍ବର

ଭୁଲେ ଯେପରି ! ଭରେ ଷ୍ଟା ! !

ଆମ୍ଭମାନଙ୍କ କାଳୀ ସମ୍ପ୍ରତି ଉତ୍ତମ ଓ ଉତ୍କୃଷ୍ଟ ନାମରେ ଭାରତରେ ଅତୀବ ଦେଖିବାକୁ ଉଚ୍ଚ ପ୍ରେଷ୍ଟ୍ ନାମାଙ୍କିତ ଅଛି । ଅତିଶୟ ଉତ୍ତମ ଶିଶିରେ ଦିଆ ଯାଉଥାଏ, ଦେଖିଲେ ଚକ୍ଷୁ ଉତ୍ତମ-ରୂପରେ ପ୍ରସନ୍ନକାରୀ ଟ୍ୟାଲେଣ୍ଟ୍ ଲାଗିଥାଏ, ଉପହାରର ସର୍ବୋତ୍ତମ ନାହିଁ ।

ଛୋଟ ଛୋଟ ଫ୍ଲାସ୍କ, ଲାଲ, ସବୁଜ ଓ ସ୍ୱର୍ଣ୍ଣାକ୍ଷରେ ପ୍ରତ୍ୟେକ (୧୪୪) ମୂଲ୍ୟ ୫୦ ଘଣ୍ଟା ମାଶୁଲ ଏକଡ଼ାକା ୫ ୦ ଟ, ଦୁଇଡ଼ୋଜ ୫ ୦ ୮ ସ୍ୱତନ୍ତ୍ରରେ ୫ ୦ ୨ ଟ, ଛଅଡ଼ୋଜ ୫ ୦ ଘ/ ଏକେଣ୍ଟ ମାନଙ୍କ, ଇଚ୍ଛା ଦିମିଷ୍ଟ ଅଛନ୍ତି ।

Sworna mayee Ink Store. 14 Dehi serampur Road Intaly Calcutta	ସ୍ୱର୍ଣ୍ଣମୟୀ ଇଙ୍କ୍ଷ୍ଟୋର ୧୪ ନମ୍ବର ଶ୍ରୀରାମପୁର ରୋଡ଼ ଇଣ୍ଟାଲି କଲିକତା

No 312 15. 7. 26

ELECTRIC BUTTONS.

These buttons are exquisitely cautiful and lovely. The bulbs are in the buttons and on switching it will emit light which will enable he wearer to walk freely in the tdark. There is no fear of their being broken. They will never be out of order even if used for a life time. If the buttons are hung up in the walls and switched the room will be lighted.

Price Rs. 4 for one set (3).

Postage Annas 6.

COMBINED LIGHTER AND PENCIL.

Newly imported from Germany A gentle rub will kindle fire, very convenient for lighting cigarettes etc, and can be used as pencil. Very handy for constant use. Price Re. 1-4.

BINOCULARS.

Very decent thing Distant objects are seen very near, used for seeing sceneries of mountains, stars planets, races etc.

Price Rs. 2. Postage As. 6.

ELECTRIC LIGHT IN ROSE FLOWER.

A Newlyimported light in Rose flower invented by Germans. There is a connection of the flower with the battery and if it is plated in the brest pocket and switched the rose will be radiant with bright light and attract everybody's attention.

You can freely walk in the dark with its help.

It is not only fancy but most useful.

Price:—Rs. 2-8. Postage Anna 6 Extra battery as/12/

S. C. SEAL.
136, Upper Chitpur Road,
P.O. Hedkhola, CALCUTTA

ନ ୧୩ ମ୍ବର

ନୋଟିସ ।

ଏମ୍ ଏଏଲ ବ୍ୟାଙ୍କ ଅଫ ଇଣ୍ଡିଆ ଲିମିଟେଡ୍ ବ୍ୟାଙ୍କରେ ଟଙ୍କା ଅମାନତ ରଖିବାର

ନିୟମାବଳୀ—

ଅମାନତ ରଖିବା ।

ତା ୧ ଜୁଲାଇ ତାରିଖଠାରୁ ତା ୩୧ ଡିସେମ୍ବର ପର୍ଯ୍ୟନ୍ତ ଏହି ବର୍ଷ ମଧ୍ୟରେ ଏହି ଲିମିଟେଡ୍ ବ୍ୟାଙ୍କରେ ମୋଟ ପାଞ୍ଚହଜାର ଟଙ୍କା ଜମା ରଖାଯାଇପାରେ । ଦୁଇ ଜଣ ବା ତତୋଧିକ ବ୍ୟକ୍ତି ମାନଙ୍କ (ଜାମ୍ବରେ ଟଙ୍କା ରଖାଯାଇ ପାରେ । ଉଦାହରଣ ବା—ଜଣେ ପୁରୁଷ ଓ ସ୍ତ୍ରୀ ବା ଦୁଇମାନଙ୍କ ମଧ୍ୟରୁ ଯେକେହି ଟଙ୍କା ବା ବ୍ୟକ୍ତି ବା ବ୍ୟକ୍ତିମାନେ ବାସ ଟଙ୍କା ଉଠାଇ ନେଇପାରନ୍ତି ।

ଉଠାଇ ନେବା

ଯେ କୌଣସି ସମୟରେ ଟଙ୍କା ଉଠାଇ ନିଆଯାଇପାରେ କିନ୍ତୁ ସପ୍ତାହ ମଧ୍ୟରେ ଏଥିପାଇଁ ଜଣେ ଉଠାଇ ନିଆଯାଇ ନ ପାରେ ।

ଯେଉଁ ଅମାନତକାରୀମାନେ ଦୁଇଟି ଖୋଲା ହୋଇଥିବା ସହରରେ ବାସ କରନ୍ତି ମୋଟେ ଦାଖଲାର ଟଙ୍କା ଅମାନତ କରି ଓଁ ଉଠାଇ ନେଇପାରନ୍ତି ।

ଏହା ଛଡ଼ାରେ ବ୍ୟାଙ୍କର ଏକ ଅତିରିକ୍ତରେ ଟଙ୍କା ଦୁଇଟି ଉଠାଇ ନେଇ ଅନ୍ୟଅଫିସର ଦୁଇଟି ଖୁଲି କରାଯାଇପାରେ ।

ଏହି ଯେ ଅମାନତ ସମ୍ବନ୍ଧୀୟ ଦୁଇଟି ।

କୌଣସି ବ୍ୟକ୍ତିର ଦୁଇଶହରେ ଜଣେହଜାର ପର୍ଯ୍ୟନ୍ତ ଟଙ୍କା ଜମା ହେଉଥିଲେ ସେହି ବ୍ୟକ୍ତି ଉକ୍ତ ସମସ୍ତ ଟଙ୍କା ବା ତହିଁ ମଧ୍ୟରୁ ଟ ୨୦୦୦ ଟଙ୍କା ଜମ୍ବା ଭାଡ଼ାର କୌଣସି ସୁଦ୍ଧିରେ ଘଟା [ଟ ୪୦୦୦ । ୬୦୦୦—ଏହି ପ୍ରକାରେ] ସେହି ଦୁଇଶହରୁ ଉଠାଇ ନେଇ ଏକମୋଟ ଶେଷ ହେଉଥିବ ବ୍ୟାଙ୍କ ଦୁଇଶହ ଫେରାଇ ଦେଇପାରନ୍ତି । ଏହି ଏହିପ୍ରକାର ଦୁଇଶହରେ ଟଙ୍କା ଅଟକାଇ ଦେବାକୁ ଚାହିଁଲେ ଅଟକାଇ ରଖିଲେ ମାସ ୩ ଟ ପୂର୍ବରୁ ନୋଟିସ ଦେବାକୁ ହେବ ।

ସୁଧ ।

କୌଣସି ସାଧାରଣ ଦୁଇଶହରେ ଜଣେହଜାର ଟଙ୍କାରୁ ଅଧିକ ମାସିକ ନିୟମରେ ଚଳି ଉପରେ ବାର୍ଷିକ ଶତକରା ଟ ୪ (ହାରରେ ସୁଧ ଦିଆଯାଏ ଏକ ବିଶେଷ ଦେଖିଲେ ଦୁଇଶହରେ ଟ୍ରେଡ ମୋଟ ବାସ ଟଙ୍କା ଉପରେ ୧ ଟେଲେ ବାର୍ଷିକ ଟ ୩୩ ଟଙ୍କା ହାରରେ ସୁଧ ଦିଆଯିବ ।

ବ୍ୟାଙ୍କ ଅଫିସରେ ଦରଖାସ୍ତ କରେ ବସ୍ତ୍ରାଦିର ମିଳିବ ।

ତା ୧୨।୧୦।୧୯୨୬ } ଏମ୍ ଏଏଲ ବ୍ୟାଙ୍କ ଅଫିସ ଇଣ୍ଡିଆ

ଦଃ ଜ } ଅଫିସର ଇନ୍‌ଚାର୍ଜ

ନ ୪୩ ମ୍ବର ଅଲଦାର ବିଜ୍ଞାପନ ।

MESSRS MADHAVJEE LAVJEE & Co.

ମାଧବଜି ଲବଜି ଏଣ୍ଡ କୋ. ଲିମିଟେଡ ଏଣ୍ଡ ଅର୍ଡ଼ର ସପ୍ଲାୟର୍ସ ।

Nayasadak P. O. Chandichowk ଚନ୍ଦ୍ରଚକ — କଟକ

WATCHES

CLOCKS

ଘଡ଼ି ଓ ଟାଇମ ପିସ

SILVER

Order supplies

ଅଲଦାର ଦୋକାନ

CUTTACK

ଅଲଦାର ଦୋକାନ

ଅସଲି ! ଦେଖନ୍ତୁ ! ! ଦେଖନ୍ତୁ ! ! ! ଓ ଟ୍ରାଇଲାଏଙ୍କ ଉପରେ ଉପରେ ! ! ! !

ଉତ୍ତମ ସ୍ୱଦେଶ । ଦେଶ ଅଦ୍ୱିତୀୟ ସୁନ୍ଦର ଦୃଶ୍ୟ ।

ହଠା, ରୁପା, ସୀସା, ଜସମୋନ୍ସ ଓ ଦାଗା ଇତ୍ୟାଦି ଦ୍ୱାରା ଟେବୁଲ ଘଡ଼ି ଓ ଟାଇମ ପିସ ସମ୍ବନ୍ଧରେ ଓ ଟ୍ରେ। ମଜ୍‌ରେ ସାଇକେଲ ଆରୋହୀଙ୍କ ଜନ୍ୟ ସୁଲଭରେ ପ୍ରସ୍ତୁତ ଦୃଢ଼ ଓ ଉତ୍ତମ ଘଡ଼ି । ଦୋକାନେ ଦାଦାଦ ଅଲଦାର ଦୋକାନରେ ମହଦୁଇ ଥାଏ । ଏଠାରେ ଦେଖାଯାଉଛି ଅଲଦାର ମଧ୍ୟ ପ୍ରସ୍ତୁତ ଦୃଢ଼ ଓ ଉତ୍ତମ ଅଲଦାର ଘଡ଼ି ଦେଖିଲେ ଭଲଲାଗିବ । ଏଥିରେ ଅଳ୍ପ ଟଙ୍କାରେ ଅଧିକ ଅଛନ୍ତି ଦେଖିବାକୁ ଅଲଦାର ମଜବୁତ ଓ ଦେଖିଲେ ଏହି ଦୋକାନ ସୁନ୍ଦର ଚାଦିର ଗଣ୍ଠିମାନ ଘଡ଼ିଆ ପଡ଼ାଯାଇଥିବ ଓ ଚାବିର ଚେନମାନ ଲମ୍ବାଇ ଦେଇଥିବ । ଏହିପରି ଅଲଦାର ପଡ଼ାଯାଇଥିବାର ଦେଖିଲେ ଏହି ଦୋକାନ ଅଟୋମ ଘଡ଼ି ଓ ଟ୍ରେ ଓ ଟ୍ରେଲର ଅଲଦାର ଦେଖିଲେ ଆଖି ଦୋଷ ଦୂର ହୋଇଯାଏ । ଏଠାରେ ଅଲଦାର ଘଡ଼ିଆ ପଡ଼ାଯାଇଥିବାର ଦେଖିଲେ ଏହି ଦୋକାନ ଅଲଦାର ଘଡ଼ି ଓ ଟ୍ରେ ଓ ଟ୍ରେଲର ଅଲଦାର ଘଡ଼ି ଦେଖିବା ଏବଂ ଅଲଦାର ଘଡ଼ି ଦେଖିବା ।

Digitized by srujanika@gmail.com

Split by PDF Splitter

ଅଭାବନୀୟ ସୁଯୋଗ !

ଅର୍ଦ୍ଧ ମୂଲ୍ୟ ! ଅର୍ଦ୍ଧ ମୂଲ୍ୟ !!

କେବଳ ଉତ୍କଳଦୀପିକାର ନୂତନ ଓ ପୁରାତନ ଗ୍ରାହକବର୍ଗଙ୍କପାଇଁ ଆସନ୍ତା ଜାନୁୟାରୀ ମାସ ପର୍ଯ୍ୟନ୍ତ

ପତ୍ରିକାର ଆକାର ପରିବର୍ତ୍ତନ ହୋଇଅଛି । ବର୍ତ୍ତମାନ ଉତ୍ତମ କାଗଜ ଓ ପରିଷ୍କାର ଛପା କରାଯାଉଅଛି ।

କେବଳ ମାତ୍ର ୫୦୍ ଟଙ୍କାରେ ପତ୍ରିକାର ଗ୍ରାହକଶ୍ରେଣୀଭୁକ୍ତ ହୁଅନ୍ତୁ । ତାହାହେଲେ ଘରେ ବସି ଦେଶ ବିଦେଶର ନାନାପ୍ରକାର ସମ୍ବାଦ ପାଇପାରିବେ ।

ହିତବୁଦ୍ଧିଃ ନିମନ୍ତ୍ରଣ୍ଟିତ ୫୧୍୨୪ ମଙ୍କର ସ୍ୱତନ୍ତ୍ରମାନ କେବଳ ୫୬/ ନାମମାତ୍ର ମୂଲ୍ୟରେ ପାଇପାରିବେ ।

ଉତ୍କଳରେ ଏପରି ସୁଯୋଗ ଏହାହିଁ ନୂତନ ।

ଏ ସୁଯୋଗ ହରାନ୍ତୁନାହିଁ ।

ଶୀଘ୍ର ଅର୍ଡ଼ର ପଠାନ୍ତୁ ।

୧ । ଗୌରଗୋବିନ୍ଦ ରସାମୃତ (ଅପୂର୍ବ ଭକ୍ତଗ୍ରନ୍ଥ)	ଟ ୧୍
୨ । ଆଷାଢ଼ ମାହାତ୍ମ୍ୟ	ଟ ୦ ୩
୩ । ଲାବଣ୍ୟବତୀ	ଟ ୧୍
୪ । ନାମରତ୍ନ ଗୀତା (୧ ମ)	ଟ ୦ ।/
୫ । ଗଙ୍ଗାମାହାତ୍ମ୍ୟ	ଟ ୦ ।/
୬ । ବିଚିତ୍ର ରାମାୟଣ	ଟ ୧୍
୭ । ବୈଶାଖମାହାତ୍ମ୍ୟ	ଟ ୦ ।/
୮ । ବିଲଙ୍କା ରାମାୟଣ	ଟ ୦ ୩/
୯ । ସ୍କନ୍ଦ ପୁରାଣ	ଟ ୦ ।

କିମ୍ବା

୧ । ବ୍ରହ୍ମାଣ୍ଡ ଭଗୋଳ	ଟ ୦ ୬/
୨ । ମାଘମାହାତ୍ମ୍ୟ	ଟ ୦ ୨
୩ । ଶ୍ରୀମଦ୍‌ଭାଗବତ (ଜଗନ୍ନାଥ ଦାସ) ଏକସେଟ୍ ୧ ମ ଠାରୁ ୧୩ ଶ୍ରୀଗ୍ରନ୍ଥ	ଟ ୫ /.
୪ । ସଙ୍ଗୀତ ସୁଧାନିଧି	ଟ ୦ ।
୫ । ଦୁର୍ଗାସ୍ତୁତି	ଟ ୦ /
୬ । ପାପଣ୍ଡଦଳନ	ଟ ୦ ୬/

ଏ ସମସ୍ତ ପୁସ୍ତକର ମୋଟ ମୂଲ୍ୟ ଟ ୧୨/ ସ୍ଥଳେ ଟ ୬/ ରେ ପାଇବେ ।

ମ୍ୟାନେଜର
କଟକ ପ୍ରିଣ୍ଟିଂକମ୍ପାନୀ ଲିମିଟେଡ୍
କଟକ ।

For Sale!

One Double Demy Printing Machine (Payne & Sons) in perfect working order. For Particulars please apply to Manager Cuttack Printing Co. Ld.

Cuttack.

No. 127 26-12-25

Wanted an I. A with Mathematics or an I. Sc. with teaching experience on a monthly salary of Rs. 35-1-Rs. 45 for the Kujang Ben Behari High English School. A Mahommedan candidate will be preferred. The selected candidate shall have to join his duties on the 4th January 1926.

Kujang 16-12-1925 } R. K. Sen, Sub-Manager, Burdwan Raj, Kujang P. O. District Cuttack.

---

120 26-12-25

WANTED

In the office of the Secretary, Sanskrit Association, Bihar and Orissa, Patna, a Clerk on Rs35-1-45 a month. The candidate must be a Matriculate with a good knowledge of Oriya and Typewriting. Preference will begiven to one who has office experience. Application should be made to the Secretary, Sanskrit Association, Bihar and Orissa, Patna, by the 31st December 1925 at the latest.

None need apply who is not a native of or domiciled in the province of Bihar & Orissa. Candidates should state clearly their age, home district and the date of passing their examinations.

Sd/- H. Chand
Secretary, Sanskrit Association,
Bihar and Orissa.

---

୧୨୯ ନମ୍ବର ନୋଟିସ । ୧୯-୧୨-୨୫-

ବେଙ୍ଗଲ ଏସୋସିଏସନ୍ ଗଭର୍ଣ୍ଣମେଣ୍ଟ ଆକ୍ଟ (୧۸۸୫ଚଲିତ ୩ ଆଇନ) ଅନୁସାରେ

ଏତଦ୍ଦ୍ୱାରା ଜଣାଇବାକୁ ଜଣାଇଦିଆଯାଉଅଛି ଯେ ଏହି କଟକ ସହର ସମ୍ବନ୍ଧରେ ଆଇନ ମତେ ଯେଉଁ ଯେଉଁ ଉପାଧିଧାରୀମାନଙ୍କରେ ଚଳିତବର୍ଷ ମାର୍ଚ୍ଚମାସ ଶେଷ ଦିନରୁ ସ୍ଥାନୀୟ ସାଧାରଣଙ୍କ ସ୍ୱାସ୍ଥ୍ୟ ବିଷୟରେ ଅଭିଜ୍ଞତା ରହିଛି ସେ ସମସ୍ତେ ୧୯୨୬ ସାଲ ଜାନୁଆରୀ ମାସ ଶେଷ ସୁଦ୍ଧା ସେହି ପୁରୁଣାମାନଙ୍କ ମାଲିକମାନେ ପରିବାର ଓ ଘରେ ଯେମାନଙ୍କୁ ଅଛି ଅଇନର ବିଧାନ ଅନୁସାରେ ଘରଭଡ଼ାର ଦେଇ କରିଛନ୍ତି ଓ ଯେମାନେ ଏତଦ୍ଦ୍ୱାରା ୫ ୨୫ (ଓ ଦୁଇ ଅଣା) ଦରଦୁଇ ଟଙ୍କାର ୫ ୨୫ ରେଜିଷ୍ଟାର୍ଡ ଅର୍ଥଦଣ୍ଡରେ ଦଣ୍ଡିତ ହେବା ସମ୍ବନ୍ଧେ ଅସୁବିଧା ଭୋଗିବେ ।

ଏତଦର୍ଥେ ଏ ନୋଟିସ ଦିଆଗଲା ଓ ସ୍ୱାକ୍ଷରିତ ମାଲିକମାନେ ୧୯୨୬ ସାଲ ଜାନୁଆରୀ ଶେଷହେବା ପୂର୍ବରୁ ବଲିଦେବେ ବୋଲି ଦରଖାସ୍ତ ଦେଇଥିବେ । ଇତି ।

୧୪।୧୨।୨୫ } ଶ୍ରୀ ଗୋପାଳଚନ୍ଦ୍ର ସହଦେବ
ଚେୟାରମ୍ୟାନ
ସହର ବୈଦ୍ୟାଲବୋର୍ଡ଼ କଟକ

---

129 2-1-26

Wanted

A Nazir for my office on Rs27/8/- per month. None need apply who has no official experience, is below Matric qualifications without a strong physique & active habits and respectable parentage. Applications to be received up to the 15th January next by the undersigned.

Superintendent,
Daspalla State.
14/12/25.

Digitized by srujanika@gmail.com

Split by PDF Splitter

No. 198

FOR SALE

CHEVROLET AND FORD CARS

RATES CALCUTTA PRICE PLUS RLY. FREIGHT.

Ford
SALES AND SERVICE

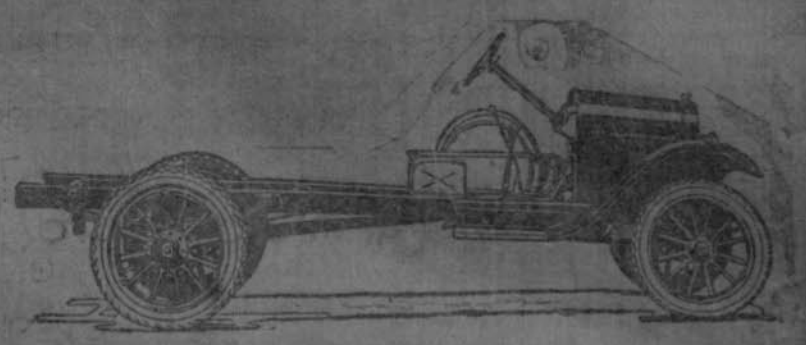

SUB DEALERS

F. H. BILIMORIA & Co.,

MISSION ROAD

CUTTACK,

Opposite New Cantonment Market.

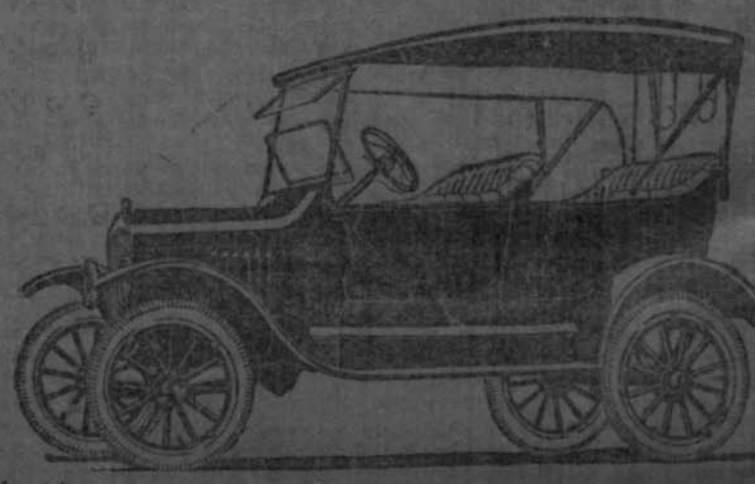

Dealers in :

PROVISIONS AND WINE—Fancy Goods, Sporting Material, Crockery Cutlery, Aluminium and Enamel-ware, and Household goods. Motor Tyres, Tubes and Accessories, agents for "SHELL" "PETROL". Furniture making by order. Telegrams: "BILIMORIA CUTTACK"

ମଟର ଖରିଦର ସୁବିଧା

ଚେଭ୍ରଲେଟ୍ ମଟରକାର ଏବଂ ଫୋର୍ଡ ମଟରକାର

ଏସ୍, ଏଚ୍, ବିଲିମୋରିଆ ଏଣ୍ଡ କୋ

ମିସନ୍‌ରୋଡ୍—କଟକରେ ମିଳେ ।

ମୂଲ୍ୟ—କଲିକତାର ଦାମ ଏବଂ ରେଲୱେର ମାଶୁଲ

BEST OFFICE GHARRY OR PALKI—GHARRY FOR SALE PRICE MODRAETE.

ଜାରମ୍ଲୀନ

ସୁଖବୋଧିନୀ ଟିକାସହ ବିଶୁଦ୍ଧ ସଂସ୍କରଣ

ମୂଲ୍ୟ ୪ ଟଙ୍କା

ପ୍ରାପ୍ତିସ୍ଥାନ—କଟକ ମିଶନ୍ କମ୍ପାନୀ କଟକ

ବି ଦାସ ଏଣ୍ଡ କମ୍ପାନୀ ।

ଚକ୍ଷୁଚିକିତ୍ସକ, ଚଷ୍ମାବିତ୍ତ, ଏନାମେଲ ଏବଂ ଆଲୁମିନିୟମ ଜିନିଷ ପତ୍ରାଦିର ।

ଚକ୍ଷୁଚିକିତ୍ସକ, କଟକ ।

ଆମ୍ଭେମାନେ ସମସ୍ତପ୍ରକାର ଘଡ଼ିଟିକ, ଚଷ୍ମା, ଲୁଚିକା ଦର୍ପଣ, ଓ ଘରଛଣିଆ ଦରକାରୀ ଜିନିଷପତ୍ର ଉପରେ ଉପଯୁକ୍ତ ରିହାତି ଦେଇଥାଉଁ । ଏବଂ ଚକ୍ଷୁରୋଗ, ଦେହ ଚିକିତ୍ସା ବିଷୟରେ କୋକୋଜେମ ନାମକ ଔଷଧ ଆମ୍ଭେମାନଙ୍କ ଦ୍ୱାରା ଏଜେଣ୍ଟରେ ବିକ୍ରୟ ହେଉଛି ।

ଅଳ୍ପ ୧ ଦିନିଆ ଚାଲିଚିତ୍ରର ଦରମା ପ୍ରତିଦିନ ।

B. Das & Co.

ଜାରମ୍ଲୀନ

ଜ୍ୱରର ଯମ

ଗରମ୍ଲିନ୍ ଲିମିଟେଡ୍ କଲିକତା

ନିର୍ଭୟ ହୁଅ ! ନିଭର କର

କାରଣ—ଏହି ଔଷଧ ସେବନ କଲେ ଶରୀରରେ ଜ୍ୱର ଛାଡ଼ିଯାଏ । ଦୁଇ ଦିନରେ ଦେହର ରସ ଶୁଖିଯାଏ, ଘନ ଦିନରେ ଶୋଥ ଚାଲା ହୋଇଯାଏ, ଏହି ହସ୍ତାହରେ ଖାଁହା, ଯକୃତ ଓ ମେଲେରିୟା ଜ୍ୱର ସମ୍ପୂର୍ଣ୍ଣ ଆରୋଗ୍ୟ ହୋଇ—

ନବ କଳେବର ଗଠନ କରି ପଡ଼ିଥାଏ ।

ଜାରମ୍ଲୀନ ସହିତ—କୌଣସି ପ୍ରକାର ବିଷାକ୍ତ ଜିନିଷରେ ରୋଗ ଭୟ ସମ୍ପୂର୍ଣ୍ଣ ନାହିଁ । ତଥାପି ଏହାର ଏପରି ଗୋଟାଏ ବିଚିତ୍ରଶକ୍ତି ଅଛି ଯେ, ଏକମାତ୍ରା ସେବନ କଲେ ପ୍ରବଳ ଜ୍ୱର ଚାଲି ଯାଏ । ଦୁଇମାତ୍ରା ସେବନ କଲେ ଜ୍ୱରର ପରମାୟୁ ଶେଷ ହୁଏ, ଚାରିମାତ୍ରା ସେବନ କଲେ ଜ୍ୱର ଏହାଙ୍କଠାରେ ଭୟ ଦେଖାଇଯାଏ, ଛୁଟି ଦେଇ ଜ୍ୱର ଏହାଙ୍କ ନିକଟରେ ଆସି ପାରେ ନାହିଁ ।

ଜାରମ୍ଲୀନର—ଅନ୍ୟନାମ—ଜ୍ୱରର ଯମ ।

ଅଦ୍ଭୁତ ଅଣ୍ଡର୍‌ଯିଲ କଥା—"ଜାରମ୍ଲୀନ" ସେବନରେ ସରକାର କୌଣସି ଉପଦେଶ ଦେବାରୁ ଏବଂ ଡାକ୍ତର ଓ ବିଜ୍ଞାନମାନେ ବେଶ୍ମାନ୍ୟ ମ୍ୟାଲେରିୟା ଓ ଦୁଇଜ୍ୱର ଏଣ୍ଡା ଜ୍ୱରରେ, ଖାଲିଦାନର ଥାଣ୍ଡ ଘଟିବ ସିନା ଜ୍ୱରରେ, ବାତଜ୍ୱର, ପ୍ରୀହା, ଯକୃତ ସଂଯୁକ୍ତ ଜ୍ୱର, ଜନ୍ମୋତ୍ତର ଜ୍ୱର (ବାତ୍ତ ବଗି), ଚାରିଜ୍ୱର, ବିଷମଜ୍ୱର, ଅନ୍ତରଜ୍ୱର, ଶର୍ଦ୍ଦି, ଚାସ ଓ ଅଜୀର୍ଣ୍ଣ ଜ୍ୱର, ଏଲୁଅ, ଚାମଳ ଓ ଏବମ୍ବିଧ ସମସ୍ତ ଜ୍ୱରର ସମସ୍ତପ୍ରକାର ବିକଳ ପ୍ରକାର ଜ୍ୱରରେ ଖାଲିଦାନରେ ବିପରୀତରେ ଦେବଳ "ଜାରମ୍ଲୀନ" ବ୍ୟବସ୍ଥା କରିପାରନ୍ତି । ଜ୍ୱର ଆସେ ଛଟ୍‌ଫଟ ସେବନ କଲେ ଶରୀରର ଦାରୁଣ କରେ । ମନେରଖ । ଜ୍ୱରରେ ଦେବାର ପରି ଛାଡ଼ିଯାଏ ଜାରମ୍ଲୀନ ସେବନରେ ଜ୍ୱରପରି ଦେହରେ ଉପସ୍ଥିତ ହୁଏ । ଶୁଖା ଦେହ ଓ ଫୋଲା ଚାଉଳ ହୁଏ । ଦେହ ପୁଷ୍ଟିଯୁକ୍ତ ଓ ବଳିଷ୍ଠ ହୁଏ ।

ଜାରମ୍ଲୀନର ମୂଲ୍ୟ ପ୍ରତି ଶିଶି ୫୦ ଆ, ଭଜନ ୫ ୨୨, ଡୋଜ ୫ ୨୫ ।

ଦେଶ- ଡାକ୍ତରଖାନାର ଓ ଦୋକାନରେ ମିଳିବ ।

ଜାରମ୍ଲୀନ ଏଜେଣ୍ଟମାନଙ୍କ ପାଖରେ ମିଳିବ ଅଥବା ଲିଖିଲେ ଦିଆଯିବ, ଅଧିକ ଦରକାର ।

ଜାରମ୍ଲୀନ ସହର, ମଫସଲ, ହାଟ, ବଜାର, ଦୋକାନମାନଙ୍କଠାରେ ସବୁ ସ୍ଥାନରେ ବିକ୍ରୀ ହୁଏ, ଖୋଜିଲେ ପାଇବ । ଦ ମିଳିଲେ ପତ୍ର ଲେଖନ୍ତୁ ।

"ଜାରମ୍ଲୀନ" ଲିମିଟେଡ—କଲିକତା ।

Telegrams: "Germline." 'Phone No. : 1383.

୧୨ ନମ୍ବର ଲୋୟାର ସାରକ୍ୟୁଲାର ରୋଡ୍ (ସିଆଲଦହ ପାଖ)

ମହାତ୍ମା ଗାନ୍ଧି ବହୁନ୍ତି -

ଜାରମ୍ଲୀନ ହିଁ ପ୍ରକୃତ ପ୍ରଭୁର ସୃଷ୍ଟିରେ ଏକମାତ୍ର ଶ୍ରେଷ୍ଠ ଔଷଧ ଏହା ଜ୍ୱରର ଗୋଟିଏ ଉତ୍କୃଷ୍ଟ ଔଷଧ ।

ଦେଶବନ୍ଧୁ ସି. ଆର୍. ଦାସ ବହୁନ୍ତି -

ଜାରମ୍ଲୀନ ପୂର୍ବ ବଙ୍ଗର ବହୁ ପ୍ରଚାରିତ ଅଦ୍ଭୁତ ଜ୍ୱର ଚିକିତ୍ସାର ଆଦର ଲାଭ କରି ଅଛି ।

ଗାନ୍ଧୀଜି ଚକ୍ରବର୍ତ୍ତୀ ଲାଲା ଲାଜପତ୍ ରାୟ ବହୁନ୍ତି -

ଜାରମ୍ଲୀନ ହିଁ ଜ୍ୱର ଚିକିତ୍ସା ଲାଗି ପ୍ରକୃତ ଔଷଧ ଏହା ପ୍ରକୃତରେ ଜ୍ୱରର ଯମ ।

ଜ୍ୱରଜନ୍ମ ମଣି ପଣ୍ଡିତ ଗୋବିନ୍ଦ ରାମ ବହୁନ୍ତି -

ଦରିଦ୍ର ଉତ୍କଳ ଜନସାଧାରଣ ପାଇଁ ଜାରମ୍ଲୀନ ପରି ଜ୍ୱର ସ୍ମରଣ ଜ୍ୱରର ଔଷଧ ଆଉ ନାହିଁ ।

ମିଶିଲ୍ ମୁମ୍ବାଇ ପ୍ରମୁଖର ବର୍ତ୍ତା ଡାକ୍ତର ବହୁନ୍ତି -

ଏଚ୍. ଏ. ଏଲ୍‌ଏମ୍. ଏମ୍. ଟି. ଅଏଚ. ଟିମ୍. ଏସ୍.

ପ୍ରଧାନ ପ୍ରଧାନ ଜ୍ୱର ନାଶକ ଔଷଧମାନ ଜାରମ୍ଲୀନ ମୁଦ୍ରିତ ଚିତ୍ରିତ ଶିଶୁକାରୁ, ଏହି ଉତ୍ତମ ଦ୍ରବ୍ୟ ଜ୍ୱର ମୁକ୍ତ ଶୁଦ୍ଧ ଶ୍ରୀବୃଦ୍ଧି ।

ଜାରମ୍ଲୀନ ଫାର୍ମାସ୍ୟୁଟିକାଲ୍ କେମିକାଲ୍ ଲିମିଟେଡ୍ ଲିମିଟେଡ୍, GERMLINE, Ltd Calcutta

Digitized by arujanika@gmail.com

Split by PDF Splitter

ଭାରତ ବର୍ଷୀୟ ବୈଷ୍ଣବ ସମ୍ମିଳନୀ—ଅଯୋଧ୍ୟା ।

ଉପରୋକ୍ତ ସଭା ତାଃ ୬।୭।୮।୯।୧୦ ରେ ଅଯୋଧ୍ୟା ପିଲିବେ ଠାରେ ଅନୁଷ୍ଠିତ ହେବ । ଉକ୍ତ ସଭାରେ ସଭାପତି ଆସନ ଗ୍ରହଣ କରିବେ ଶ୍ରୀ ଦାମୋଦର ରମାନୁଜ ଆଚାର୍ଯ୍ୟ ଜଗଦ୍ଗୁରୁ ମଠ, କଟକ, ଓଡ଼ିଶା-ମଧ୍ୟ ପ୍ରଦେଶ ଅଞ୍ଚଳ ଅଧିଷ୍ଠାନେ । ସଭାରେ ଭାରତ ବର୍ଷର ପ୍ରତ୍ୟେକ ପ୍ରାନ୍ତ ଯଥା ବଙ୍ଗଳା, ଓଡ଼ିଶା, ବୁଜରାଟ, ବିହାର, ମଧ୍ୟ ଦେଶ, ପଞ୍ଜାବ ଇତ୍ୟାଦି ପ୍ରାନ୍ତମାନଙ୍କରୁ ମହନ୍ତ ଏବଂ ଅଯୋଧ୍ୟାସ୍ଥିତ ସମସ୍ତ ମହନ୍ତ ଏବଂ ମଦନମୋହନ ମାଳବ୍ୟ ପ୍ରଭୃତି ସମ୍ଭ୍ରାନ୍ତ ବ୍ୟକ୍ତି ଉପସ୍ଥିତ ହେବେ । ଅନେକ ପ୍ରସ୍ତାବ ମଧ୍ୟ ହୋଇଥିବ । ସେଥିରେ ଏହି ଏକ-ଭାରତବର୍ଷର ଜେଷ୍ଠ ବୈଷ୍ଣବମାନଙ୍କ ସମ୍ମିଳନ ଏବଂ ଅନ୍ୟ ଅନ୍ୟ ସମ୍ପ୍ରଦାୟ ବୈଷ୍ଣବ ମଧ୍ୟରେ ପରସ୍ପର କଳହ ଏବଂ ମତଭେଦ ନିରାକରଣ ଏବଂ ଶ୍ରୀ ଗୌରାଙ୍ଗ ଦ୍ୱାରା ପ୍ରଚାରିତ ଦେବୋତ୍ତର ଜନର ଶୁଦ୍ଧଭାବ ଏବଂ ସ୍ୱଧର୍ମ ଦିରୁଦ୍ଧ ବୌଦ୍ଧସିଦ୍ଧାନ୍ତର ରାଜକର୍ମଚାରୀଙ୍କ ଦ୍ୱାରା ପ୍ରଚାର ପ୍ରଭାବ ଏବଂ ତାହାର ପ୍ରତିବାଦ ଏବଂ ବୈଷ୍ଣବମାନଙ୍କ ମଧ୍ୟରେ ମଦ୍ୟପାନ ଦ୍ରବ୍ୟ ଭକ୍ଷଣ ଏବଂ ମଠରେ ପୂଜାର ସୁବନ୍ଦୋବସ୍ତ ଆଦି ବିଷୟ ଆଲୋଚନା ହେବା ଧାର୍ଯ୍ୟ ହୋଇଥିବ । ଏହି ମାନଙ୍କ କାର୍ଯ୍ୟରେ ପରିଣତ କରିବା ପାଇଁ ଗୋଟିଏ ସ୍ଥାୟୀ କମିଟି ଗଠନ ହୋଇଅଛି । ଉକ୍ତ କମିଟିର ସଭାପତି ଜଟକ ମଠର ଶ୍ରୀ ମହନ୍ତ ମହାଶୟ ନିଯୁକ୍ତ ହୋଇଅଛନ୍ତି ।

ଦର୍ଶକ ଶ୍ରୀ ବାସୁଦେବାମୂର୍ତ୍ତି
ଗଃ ଡାଳଗୋଡ଼ା ମୁଜୁପୁର
କଟକ

ବିଚିତ୍ର ବାର୍ତ୍ତା ।

ସବୁଠାରୁ ଗଭୀର କୂପ ଅପର ସାଇଲେସିଆରେ ଅବସ୍ଥିତ । ଏହା ଗୋଟିଏ କୋଇଲାଖଣି ମଧ୍ୟରେ ଅଛି—ଗଭୀରତା ୨୭୫୦ ଫୁଟ ।

ସବୁଠାରୁ ବଡ଼ ସ୍ନାନଖଣି ଜାନତା ପର୍ବତ ଟିମିସ୍‌ରେ ଅବସ୍ଥିତ । ଏହି ଖଣିର ଆୟତନ ୧୦୦ ଏକର ଏବଂ ଏହି ଖଣିରୁ ପ୍ରତ୍ୟେକ ମାସରେ ୩୦୦୦୦୦୦ ଟନ୍ ମୂଲ୍ୟର ମୂଲା ଉତ୍ପନ୍ନ ହୁଏ ।

ହେନ୍ ଦେଶରେ ସବୁଠାରୁ ପୁରୁଣା ରେଲୱେସ୍ଟେ ଇଞ୍ଜିନ୍ ଅଛି । ଏହା ୧୮୪୧ ଖ୍ରୀଃ ଅଃ ରେ ନିର୍ମିତ ହୋଇଅଛି ଏବଂ ଏ ପର୍ଯ୍ୟନ୍ତ ଭଲ ଭାବରେ ଚଳୁଛି ।

ସବୁଠାରୁ ଦ୍ରୁତଗାମୀ ଟ୍ରେନ୍ ଇଂଲଣ୍ଡର ଗ୍ରେଟ୍‌ୱେଷ୍ଟର୍ଣ୍ଣ ରେଲୱେସ୍ଟେରେ ଚାଲୁଛି । ୧୯୦୪ ଖ୍ରୀ: ଅ:ର ମଇମାସ ତା ୯ ଖରେ ଏହି ଟ୍ରେନ୍ ଘଣ୍ଟାରେ ୧୦୪ ମାଇଲ ଯାଇଥିଲା । ଏହି ଲାଇନ୍‌ରେ ଖଣ୍ଡିଏ ଗାଡ଼ି ଷ୍ଟୁଲ ଠାରୁ ପ୍ୟାଡିଂଟନ୍ ଯାଏ । ବ୍ୟବଧାନ ୧୧୮୩ ମାଇଲ—ସମୟ ଲାଗେ ୯୯ ମିନିଟ ୪୬ ସେକେଣ୍ଡ ।

ଆମେରିକାରେ କେବଳ ଇଞ୍ଜିନ୍‌ର ବଂଶୀବଜାଇବା ପାଇଁ ୨୪୩୪୦୨୯ ଟଙ୍କା କୋଇଲା ଖରଚ ହୁଏ । ନାନା ପ୍ରକାର ସ୍ୱର ନ ବଜାଇ ଯେବେ ଏକପ୍ରକାର ସ୍ୱରର ବ୍ୟବହାର କରାଯାନ୍ତା ତାହାହେଲେ ବର୍ଷରେ ଦେଢ଼ କୋଟି ଟଙ୍କାର କୋଇଲା କମ୍ ଖରଚ ହୁଅନ୍ତା ।

ମନୁଷ୍ୟ ଶରୀରର ରକ୍ତ ବର୍ଷରେ ୨୧-୩୨୦ ମାଇଲ୍ ଗତି କରି ପାରେ ।

ଲଣ୍ଡନର ସେଣ୍ଟପଲ୍ ଗିର୍ଜାଘରେ ଏକ ସମୟରେ ୨୭ ହଜାର ଲୋକ ଠିଆ ହୋଇ ପାରନ୍ତି ।

ନ ୧୩୫ ମ୍ବର ଇଶ୍ତାହାର ।

ଜାତ ମୂଲ୍ୟରେ କାପ୍ତାନ ବିକ୍ରୟ ।

ଅଦ୍ୟତନ ପାଇଁ ସଂଗ୍ରହ ଏକକ ୫୧୦୨ ମାତ୍ର ।

ରଜା ଶ୍ରୀ ସିଂହଙ୍କ କୃତ

ମହାଭାରତ ।

ଆଦିପର୍ବ	୫ ୩୧
ସଭାପର୍ବ	୫ ୦ ୩
ବନ ପର୍ବ	୫ ୨ ୩
ବିରାଟ ପର୍ବ	୫ ୦ ୩
ଉଦ୍‌ଯୋଗ ପର୍ବ	୫ ୧ ୨
ଭୀଷ୍ମ ପର୍ବ	୫ ୧୧
ଦ୍ରୋଣ ପର୍ବ	୫ ୨୧
କର୍ଣ୍ଣ ପର୍ବ	୫ ୦ ୫
ଶଲ୍ୟ ପର୍ବ	୫ ୧୧
ସପ୍ତ ପର୍ବ	୫ ୨୧
ଅନୁଶାସନ ପର୍ବ	୫ ୧୧
ଅଶ୍ୱମେଧିକ ପର୍ବ	୫ ୦ ୫
	୫ ୧୬୨

ଦଢ଼ୁପତ୍ରର ପାଇଁ ଅଗ୍ରିମ ତା ୧୦ ରୁଖଠାରୁ ଫେବୃୟାରୀ ତା ୧୦ ରୁଖ ପର୍ଯ୍ୟନ୍ତ ୫ ୧୦ ୨ ରେ ମିଳିବ ।

ଏହି ମହାଭାରତ ସଂସ୍କୃତ ମହାଭାରତର ଅନୁବାଦ ଅଛି "ଯାହା ନାହିଁ ଭାରତେ—ତାହା ନାହିଁ ଭାରତେ" ଏହି ଉକ୍ତିର ସାର୍ଥକତା ଏଥିରୁ ସମ୍ପୂର୍ଣ୍ଣରୂପେ ଜାଣିପାରିବେ । ଅତେବ ସମସ୍ତେ ଏହିଠାରୁ, ଏହି ମାତ୍ର ଜେଠ ଅନୁରୋଧ । ଇତି ।

ଯେଉଁମାନେ ଅର୍ଡର ପଠାଇବେ ସେମାନେ ଅଗ୍ରିମ ସ୍ୱରୂପ ୫ ଟଙ୍କା ପଠାଇବେ ।

ଦଟକ ଟ୍ରେଡିଂ କମ୍ପାନୀ
ଗ୍ରେଣ୍ଟ ରୋଡ଼
କଟକ

ପ୍ରାପ୍ତିସ୍ଥାନ—
ଶ୍ରୀ ଅବୁଲମିଶ୍ର କାଜିପୀର
ମ୍ୟାନେଜର ।

ନୀଲାମ ଇସ୍ତାହାର

ନ ୨୪୭ ମ୍ବର ଓଃ ସନ ୧୯୨୫ ମସିହା

କଟକ ମୁଃ ସବ୍‌ଜଜ୍ ଅଦାଲତ

ବ୍ରଜରାଣି ଶ୍ରୀମତୀ ଜିନୟମ୍ବା ଦାସୀ ଓଃ
ଓଃ ପୀତାମ୍ବର ଘୋଷ ଦେଃ

ଦେଓଳ ନିମ୍ନଲିଖିତ ସମ୍ପତ୍ତି ତା ୧୫।୧।୨୭ ଇଂ ତାରିଖ ୨ସ୍ଥ ମୁଃରେ କାଳୁଆସ୍ଥ ମାସ ତା୧୫ ରଖେ ସକାଳ ୯ ୧୦ ଘଣ୍ଟା ସମୟରେ ନିଲାମ ହେବ ।

୧ । ମୁଃ ଷ୍ଟେସନ ଓ ସଃ ମୁଃ ସାଲେପୁର ମୁଃ ସରସ୍ୱତୀ ନ ୪୮୫୬ ମ୍ବର ଓଃ ମୌଃ ଶିତେଳରେ ଥିବା ପ୍ରଷ୍ଟରାଦିର ପାଇ ନ ୧୦୭୭ ମ୍ବର ଖାତା ବ୍ୟା ୧୯—୧୫୫ ଜମା ୫ ୫୩/୫ ମଧ୍ୟରୁ କୀଃ ୫ ୦ ୩ ଏଃ—୭୭୩ ଓ ଜମା ୫ ୨୫/୮୩ ନିଲାମ ହେବ ଅଃ ମୂଃ ୫ ୧୫୦

୨ । ଏଜନ ମୁଃ ଏଜନ ମୌଃ ଏଜନରେ ଥିବା ପାଇ ନ ୮୪୦ ମ୍ବର ଖାତା ବ୍ୟା ଏଃ—୨୫୮ ଓ ଜମା ୫ ୦୩/୧ ମଧ୍ୟରୁ କୀ ୫ ୦ ୩ ଏଃ—୧୨୫ ରୁ ଜମା ୫ ୦।୨୭ ନିଲାମ ହେବ ଅଃ ମୂଃ ୫ ୫୦୧

ନ ୧୧୧୭ ମ୍ବର ଜାସ୍ତି ସନ ୧୯୨୫ ମସିହା

କେନ୍ଦ୍ରାପଡ଼ା ମୁଃ ମୁନସିଫ ଅଦାଲତ

ବାବୁ ମଧୁସୂଦନ ଦାସ ଓଃ ଦାସ
ବିଶି ସାହୁ ଦେଃ ଦାସ

ଉକ୍ତୀଦାରଙ୍କ ଜଲଭଙ୍ଗା ଓଟେଦ ପାଉଣା ୫୧୮୨୩/୩ ଦେଓଦାରର ଉପସ୍ଥିତ ଲିଖିତ ସମ୍ପତ୍ତି ତା ୧୫।୧।୨୭ ଇଂରେ ନିଲାମ ହେବ ।

୧ । ଅତ୍ର ପରାଲିତ ଜଲଦାଧୀନ କେନ୍ଦ୍ରାପଡ଼ା ସବରେଜଷ୍ଟ୍ରି ଓ ଉକ୍ତ ବ୍ରହ୍ମଣ ଜଲଦାର ପ୍ରଃ ଅସୁରେଶ୍ୱର ନଂ ୭୨୩ ମ୍ବର ଓଃ ଉକ୍ତ ଜାଃ ଦକ୍ଷିଣପୁର ମୌଃ କୁଅଶାସନ ଉଦ୍ଧାରେ ଥିବା ଗାଣ୍ଡ ସାହୁ ଓଟେଦଙ୍କ ନାମ ସାମିଲ ଗ୍ରେଣ୍ଟ ବିଶି ସାହୁ ନାମରେ ଦଢ଼ୋଦ୍ଧ୍ରି ନ ୧୧୨୯ ମ୍ବର ଖାତା ଜାଃ ପାଇ ଚୁଣ୍ଟିଗାନ ଏଃ—୩୭ ରୁ ପ୍ରଦାସ୍ୟ ଜମା ୫୭୩/୩ ମଧ୍ୟରୁ ଦେଣଦାରର ଦ୍ରେଣଦଖଲ ଅଂଶ ଓଃ ୫୦।/ରୁ ଏଃ—୨୮—୭ ଜଳ ମଧ୍ୟରୁ ଏ—୫୫ କମିଲ ମଧ୍ୟେ ୫ ଜମା ୫୧୩/୭ ଅଟେ ଉକ୍ତ ଏଃ—୫୫ ଜମା ବିକ୍ରୟଦ୍ୱାରା ଚହିଲ ଅନୁମାନ ମୂଃ ୫୭୧୧ ଅଟେ ।

୨ । ଅତ୍ର ଅଦାଲତ ଜଲଦାଧୀନ କେନ୍ଦ୍ରାପଡ଼ା ଓଃ ଦେଃ ଓ ଉକ୍ତ ସ୍ୱର୍ଣ୍ଣରେଖାର ପ୍ରଃ ଅସୁରେଶ୍ୱର ମୌଃ କୁଅଶାସନ ଉଦ୍ଧାରେ ଥିବା ଗଣ୍ଡ ସାହୁ ଓଟେଦଙ୍କ ନାମରେ ଦେଣଦାର ବିଶି ସାହୁ ନାମରେ ଦଢ଼ୋଦ୍ଧ୍ରି ନ ୧୧୧୮ ମ୍ବର ଖାତା ଜାଃ ଲାଖରାଜ କାହେଁ ଜାଃ ଚୁଣ୍ଟିଗାନ ଉତ୍ତରାଂ ଏଃ—୩୭ ରୁ ଜମା ୫୨୩ ମଧ୍ୟରୁ ଦେଣଦାରର ଦ୍ରେଣଦଖଲ ଅଂଶ ଓଃ ୫୦।/୮ ରୁ ଏଃ—୨୭ ମଧ୍ୟରୁ ଏଃ—୧୩—୫ ଓଃ ଜମୀର ମଧ୍ୟେ ଜମା ୫୦।/୮ ଅଟେ ଉକ୍ତ ଏଃ—୧୩—୫ ଜଡ଼ ଜମା ଓ ବିକ୍ରୟ ଦେଣଦାରର ଅସ୍ୱୀକାର ବାଦପରେ ଉଭୟ ଓ ଉଭୟରେ ଲଗିଥିବା ଜଳାଶ ଓ ଉତ୍ତରାଠ ଓ ଉକ୍ତ ଜମୀସ୍ଥିତ ବୃକ୍ଷାଦିସମେତ ନିଲାମହେବ ଚହିଲ ଅଃ ମୂଃ ୫୨୦ ଟଙ୍କା ଅଟେ ।

ନ ୧୭୭ ମ୍ବର ଜାସ୍ତି ସନ ୧୯୨୫ ମସିହା

କେନ୍ଦ୍ରାପଡ଼ା ମୁଃ ମୁନସିଫ ଅଦାଲତ

ଜଗନ୍ନାଥ ସିଂହ ଓଃ
ଶ୍ରୀ ଦାମୋଦର ଓଟେଦ ଦେଃମାନେ

ଏ ମୋକଦ୍ଦମାରେ ଓଃ ପାଉଣା ଟଙ୍କା ନିମନ୍ତେ ଦେଃ ମାନଙ୍କର ତଳଲିଖିତ ସମ୍ପତ୍ତି ଜଟକ ୨ସ୍ଥ ମୁଃରେ କାଳୁଆସ୍ଥ ମାସ ତା୧୫ ରଖେ ସକାଳ ୯ ୧୦ ଘଣ୍ଟା ସମୟରେ ନିଲାମ ହେବ ।

୧ । ମୁଃ ଷ୍ଟେସନ ଓ ସଃ ମୁଃ ସାଲେପୁର ମୁଃ ସରସ୍ୱତୀ ନ ୪୮୫୬ ମ୍ବର ଓଃ ମୌଃ ଶିତେଳରେ ଥିବା ପ୍ରଷ୍ଟରାଦିର ପାଇ ନ ୧୦୭୭ ମ୍ବର ଖାତା ବ୍ୟା ୧୯—୧୫୫ ଜମା ୫ ୫୩/୫ ମଧ୍ୟରୁ କୀଃ ୫ ୦ ୩ ଏଃ—୭୭୩ ଓ ଜମା ୫ ୨୫/୮୩ ନିଲାମ ହେବ ଅଃ ମୂଃ ୫ ୧୫୦

୨ । ଏଜନ ମୁଃ ଏଜନ ମୌଃ ଏଜନରେ ଥିବା ପାଇ ନ ୮୪୦ ମ୍ବର ଖାତା ବ୍ୟା ଏଃ—୨୫୮ ଓ ଜମା ୫ ୦୩/୧ ମଧ୍ୟରୁ କୀ ୫ ୦ ୩ ଏଃ—୧୨୫ ରୁ ଜମା ୫ ୦।୨୭ ନିଲାମ ହେବ ଅଃ ମୂଃ ୫ ୫୦୧

ନ ୪୯୪ ମ୍ବର ଜାସ୍ତି ସନ ୧୯୨୫ ମସିହା

ଓଃ ମୁଃ ମୁନସିଫ କଟକ

ବାବୁ ବାଳମୁକୁନ୍ଦ ଦାମୁନଗୋ ଓଃ
ଗୋପାଳ ସ୍ମାର୍ ଓଟେଦ ଦେଃମାନେ

ତା ୧୫।୧।୨୭ ଇଂରେ ନିଲାମ ହେବ ।

ଓଃ କଟକ ମୁଃ ଜଗତ୍ସିଂହପୁର ଓ ସଃ ରେଃ ମୁଃ ଦେଶୀଦୋଳ ଜଲଦାଧୀନ ସ୍ଥିତ ବେଣାହାର ନ ୨୭୭୨ ମ୍ବର ଉଚ୍ଚ ଜାଃ ଅଲାବୋଲ ମୌଃ ଅଳାବୋଲ ମୌରସୀ ମକଦମା ଅଦାଏଜମା ୫ ୩୪୩ ମଧ୍ୟରୁ ଦେଃ କୀଃ ୫ ୦(୩/୮)ରୁ ଅଦାୟଜମା ୫୧୩/୪ ଦୁର୍ବଳ ଓ ତଦସଂଲଗ୍ନ ମୀଚଯୋଡ଼ ଗଛପ୍ରଭୃତି ଆଦି ସକଳପ୍ରକାର ସମ୍ପତ୍ତି ସହିତ ଅଃ ମୂଃ ୫ ୧୦୦ ଟଙ୍କା ।

ନ ୩୭୧ ମ୍ବର ଜାସ୍ତି ସନ ୧୯୨୫ ମସିହା

ଓଃ ମୁଃ ମୁନସିଫ କଟକ ନିଲାମୀତାରିଖ ୧୫।୧।୨୭

ଶ୍ରୀ ସୁନ୍ଦରଶୋର ମହାନ୍ତି ସାଃ ନାଗଦେବପୁର ପ୍ରଃ ଶ୍ରୀକୁଳର ଓଃ

ଶ୍ରୀ ଆରତଜାଣ ମହାନ୍ତି ସାଃ ଯଇଚଲଙ୍ଗ ପ୍ରଃ ବାଲୁତିଶୀ ଦେଃ

ପ୍ରଃ ବାଲୁତିଶୀ ନ ୧୭୩ ମ୍ବର ଓଃ ଜାଃ ସରଳପୁର ମକଦମାର ୧୭ ପଣ ସବିଦ୍ଧ-ଜମା ୫ ୫୧୩ ଟଙ୍କା ମଫସଲଜମା ୫ ୮୧୦ ଟଙ୍କା ରୁ ଏଃ ୪୮—୫୩ ଏଃ ମଧ୍ୟରୁ ଦେଃ କୀଃ ୫ ୦ ୧ ୧୦୩/ ରୁ ଏଃ ୧୧—୭୧—୮ ରୁ ମଃ ଜମା ୫ ୧୧୩/୧ ମୋଫସଲ ଜମା ୫ ୨୧୩/୮ ଉକ୍ତ ମାହାଲରେ ଥିବା ଗଛ ଛପର ବଗେଖ୍ୱର ଓ ବାଜବର୍ଗିସ୍ଥ ଓ ଅଟାଗ ଅନାବାଦ ମାଳିଗୁପ ଓ ମଳଯୋଡ଼ ସକଳପ୍ରକାର ସତ୍ତ୍ୱ ନିଲାମ ହେବ ଅଃ ମୂଃ ୫ ୧୦୦ ଟଙ୍କା ।

ନ ୯୭୮ ମ୍ବର ଜାସ୍ତି ସନ ୧୯୨୫ ମସିହା

ଓଃ ୨ସ୍ଥ ମୁଃ

ଜଗନ୍ନାଥ ସିଂହ ଓଃ
ରାମଦେବ ଦାସ ଦେଃ

ଏ ମୋକଦ୍ଦମାରେ ଓଃ ପାଉଣା ଟଙ୍କା ନିମନ୍ତେ ଦେଃ ର ତଳଲିଖିତ ସମ୍ପତ୍ତି ଜଟକ ୨ସ୍ଥ ମୁଃ ରେ ଜାନୁଆରୀମାସ ତା ୧୫ ରଖେ ସକାଳ ୯ ୧୦ ଘଣ୍ଟା ସମୟରେ ନିଲାମ ହେବ

ସୁଲମଷ୍ଟେସନ ଓ ସଃ ମୁଃ ସାଲେପୁର ସ୍ଥିତ କରମୁଲ ମୌଃ ପ୍ରଦଳଛରେ ଥିବା ଚାଉଳକଳ ସିକମୀ ଜମ୍ବୁଗ ନ ୧୨୮୪ ମ୍ବର ଖାତା ବ୍ୟା ଏଃ—୨୦୦ ତା ଜମା ୫ ୦ । ଇଟି ଓ ଚହଲ୍ଲେଖିତ ସବ ୦ ଖେତ୍ର ଦକାଠ ଉଦ୍ଧକାଠ ସହିତ ନିଲାମ ହେବ ଅଃ ମୂଃ ୫ ୨୫ ଟଙ୍କା

ନ ୧୭୭ ମ୍ବର ଜାସ୍ତି ସନ ୧୯୨୫ ମସିହା

କେନ୍ଦ୍ରାପଡ଼ା ମୁଃ ମୁନସିଫ ଅଦାଲତ

ଦୈବୁଣ୍ଡ ମହାପାତ୍ର ଓଃ
ଦତ୍ୟସିଂହ ମହାନ୍ତି ଓଟେଦ ଦେଃ ମାନେ

ଉକ୍ତଦାରଙ୍କ ଓଟେଦ ପାଉଣା ୫ ୫୪୩/୦ ଏସବ ନଥି ଶର୍ତ୍ତ ଯେ ହେବ ପାଇ ଦେଣଦାରମାନଙ୍କର ତଳଲିଖିତ ସମ୍ପତ୍ତି ତା ୨୧।୧।୨୭ ଇଂରେ ନିଲାମ ହେବ ।

୧ । ଅତ୍ର ଅଦାଲତ ଜଲଦାଧୀନ ଦଣ୍ଡପାଟ ସବରେଜଷ୍ଟ୍ରି ଓ ପୂର୍ବତ୍ତରଦ୍ୱାରା ପ୍ରଃ ଗ୍ରାମ ଓଃ ଲେଖାପୁର ନ ୩୩୩ ମ୍ବର ଓଃ

Split by PDF Splitter

ଭୁକ୍ତ ମୌଃ କେଲୁଡିହ ରକବରେଥିବା ଜମି-ତକ୍ରମ ହାଲ୍ ଓରଫ ଜଗବନ୍ଧୁ ବିଦ୍ୟାଧର ନାମର ଦଲୋବସ୍ତି ନଂ୪୬୬ମ୍ବର ଖାତା ବାଃ ଥାଗ ଗାହ ସ୍ଥିତିବାନ ଏକ୍ଷ୍ୟ—ଅ୍ଟ—୮ ଜଡ଼ ଜମୀ ଓ ତହିଁର ଅଧାସ୍ତ୍ର ଜମା ୫୪୧।୶ ମଧ୍ୟରୁ ନ ୧।୨।୩।୪।୭ ମ୍ବର ଦେଣଦାର ଓ ମୃତ ଦେଣଦାର କୃଷ୍ଣଧର ମହାନ୍ତି ହଂସା ଭୁକ୍ତ ଏ°—୭୫—୩।୧୮ ଉଣ୍ଡା ଜମୀର ମଝିଆଁ ଜମା ୫୧।/୧୦୨ ଅଟେ ଉକ୍ତ ଏ°—୭୫—୩।୧୮ ଉଣ୍ଡା ଜମୀରେ ଦେଣଦାର ମାନଙ୍କର ଯେ ସ୍ୱତ୍ୱସ୍ୱାମିତ୍ୱ ଓ ଅଧିକାର ଅଛି ଅଛି ତାହା କାରୁ ସୁମଳଙ୍କଶୋର ଦତ୍ତଙ୍କ ଉକ୍ତ ଅସଲ ସୁଧ ସାବ ୫୧।୨°°୧ ସକାଶେ ଦାବ ବନ୍ଧକ ପ୍ରଥା ବନ୍ଧକ ସ୍ୱତ୍ୱରେ ଇଲ୍ଲମହେବ ଉହିଁର ଅଃ ମୂଃ ୫।୨°°୧

୨। ଅଙ୍କ ଅଦାଲତ ଇଜ୍ଜାଦାର ଷ୍ଟ୍ରାଂ ଶ୍ରୀଯୁତ ସ୍ୱରେଶ୍ୱର ଓ ସ୍ୱରଣ ଇଜ୍ଜାଦାର ପ୍ରଃ ଫଢ଼ଣ ନଂ୧୦୭ମ୍ବର ଇଃ ଭୁକ୍ତ ଡାଃ ଲିଃ ଯଃଣେ ଅବତୁଦବାଦ ମୌଃ ବେଲଡିହ ଖାଃ ବାଃ ବେଜ ପଟଣା ରକବାରେଥିବା ବିଦ୍ୟଚନ୍ଦ୍ର, ମହାନ୍ତି ଓରଫ ଜଗବନ୍ଧୁ ବିଦ୍ୟାଧର ନାମର ଦଲୋବସ୍ତ ନଂ୨୨୮ମ୍ବର ଖାତା ବାଃ ବୃକ୍ଷୋତ୍ତର ଦଯୀସ୍ତ ଜମି ସ୍ଥିତିବାନ ଏକ୍ଷ—ଅ୍ଟ—୩ ଦତ୍ତ ଜମୀର ଅଧାସ୍ତ୍ର ଜମା ୧୨।/୧ ମଧ୍ୟରୁ ନ ୧।୨।୩।୪।୭ ମ୍ବର ଦେଣଦାର ଓ ମୃତ ଦେଣଦାର ଲକ୍ଷ୍ମୀଧର ମହାନ୍ତି ଅଂଶ ସମ୍ବନ୍ଧ ଇଃ ୫°୩/ ଲେ ଏ°—୨୭—୬୩/ ଜମୀର ମଝୋଟ ଜମା ୫୧୩/୨°/ ଅଟେ ଉକ୍ତ ଏ°—୨୭—୬୩/ ଜମୀ ଓ ତଦନ୍ତିତ ଉକ୍ତ ଦେଣଦାରମାନଙ୍କର ଗାହୁଲପର ଓ ତହିଁରେ ଲାଗିଥିବା ଜଳାଃ ଓ ଚଉଦାରି ଓ ତଦନ୍ତିତ ବୃକ୍ଷାଦି ସହିତରେ ଦେଣଦାରମାନଙ୍କର ଯେ ସ୍ୱତ୍ୱ ଓ ସ୍ୱାମିତ୍ୱ ଓ ଅଧିକାର ଅଛି ଅଛି ତାହା କାରୁ ସୁମଳଙ୍କଶୋର ଦତ୍ତଙ୍କ ଉକ୍ତ ଅସଲ ସୁଧ ସାବ ୫୧।୨°°୧ ସକାଶେ ଦାବ ବନ୍ଧକ ପ୍ରଥା ବନ୍ଧକ ସ୍ୱତ୍ୱରେ ଇଲ୍ଲମହେବ ଉହିଁର ଅଃ ମୂଃ ୫।୨°°୧

୨। ଅଙ୍କ ଅଦାଲତ ଇଜ୍ଜାଦାର ଷ୍ଟ୍ରାଂ ଶ୍ରୀଯୁତ ସ୍ୱରେଶ୍ୱର ଓ ସ୍ୱରଣ ଇଜ୍ଜାଦାର ପ୍ରଃ ଫଢ଼ଣ ନଂ୧୦୭ମ୍ବର ଇଃ ଭୁକ୍ତ ଡାଃ ଲିଃ ଯଃଣେ ଅବତୁଦବାଦ ମୌଃ ବେଲଡିହ ଖାଃ ବାଃ ବେଜ ପଟଣା ରକବାରେଥିବା ବିଦ୍ୟଚନ୍ଦ୍ର, ମହାନ୍ତି ଓରଫ ଜଗବନ୍ଧୁ ବିଦ୍ୟାଧର ନାମର ଦଲୋବସ୍ତ ନଂ୨୨୮ମ୍ବର ଖାତା ବାଃ ବୃକ୍ଷୋତ୍ତର ଦଯୀସ୍ତ ଜମି ସ୍ଥିତିବାନ ଏକ୍ଷ—ଅ୍ଟ—୩ ଦତ୍ତ ଜମୀର ଅଧାସ୍ତ୍ର ଜମା ୧୨।/୧ ମଧ୍ୟରୁ ନ ୧।୨।୩।୪।୭ ମ୍ବର ଦେଣଦାର ଓ ମୃତ ଦେଣଦାର ଲକ୍ଷ୍ମୀଧର ମହାନ୍ତି ଅଂଶ ସମ୍ବନ୍ଧ ଇଃ ୫°୩/ ଲେ ଏ°—୨୭—୬୩/ ଜମୀ ଓ ତଦନ୍ତିତ ଉକ୍ତ ଦେଣଦାରମାନଙ୍କର ଗାହୁଲପର ଓ ତହିଁରେ ଲାଗିଥିବା ଜଳାଃ ଓ ଚଉଦାରି ଓ ତଦନ୍ତିତ ବୃକ୍ଷାଦି ସହିତରେ ଦେଣଦାରମାନଙ୍କର ଯେ ସ୍ୱତ୍ୱ ଓ ସ୍ୱାମିତ୍ୱ ଓ ଅଧିକାର ଅଛି ଅଛି ତାହା କାରୁ ସୁମଳଙ୍କଶୋର ଦତ୍ତଙ୍କ ଉକ୍ତ ଅସଲ ସୁଧ ସାବ ୫୧।୨°°୧ ସକାଶେ ଦାବ ବନ୍ଧକ ପ୍ରଥା ବନ୍ଧକ ସ୍ୱତ୍ୱରେ ଇଲ୍ଲମହେବ ଉହିଁର ଅଃ ମୂଃ ୫।୨°°୧

୩। ଏଜଳ ପ୍ରଃ ଏଜଳ ନ ୨।୩।୪।୨ ମ୍ବର ଭଃ ମୌଃ ସ୍ୱପୁର ଜମିଦାରୀ ସବର ଜମା ୫°୭୧ ମଧ୍ୟରୁ ଉକ୍ତ ଦେଣଦାରଙ୍କ ଭାଃ ୫°।/ କୁ ସବର ଜମା ୫୧।/୭ ଅଃ ମୂଃ ୫୧୨୧

୪। ଏଜଳ ପ୍ରଃ ଏଜଳ ନ ୨।୩।୨ ମ୍ବର ଭଃ ମୌଃ ବଳନ୍ତର ଜମିଦାରୀ ସବର ଜମା ୫°।/ ମଧ୍ୟରୁ ଉକ୍ତ ପ୍ରତିବାଦୀଙ୍କ ଭାଃ ୫°।/ କୁ ସବର ଜମା ୫୧୩୧୬ ଅଃ ମୂଃ ୫୧୨୧

୫। ଏଜଳ ପ୍ରଃ ଏଜଳ ନ ୨।୧୨।୨ ମ୍ବର ଭଃ ମୌଃ ଚାଉଳ ଜମିଦାରୀ ଦ୍ୱାରା ବାହେଲା ମୂଃ ନ ୩୩୬୮ ମ୍ବର ଭଃ ମୌଃ ଗାଜୀରେସ ଜମିଦାରୀ ମଧ୍ୟରୁ ଉକ୍ତ ଦେଣଦାରଙ୍କ ଭାଃ ୫°।/ କୁ ସବର ଜମା ୫୩୩୩ ଅଃ ମୂଃ ୫୧୨୧

୮। ଏଜଳ ପ୍ରଃ ଗଣ୍ଡିଚିଡା ନ ୨୩୭୮ ମ୍ବର ଭଃ ମୌଃ ଗୋଆପଡ଼ା ଜମିଦାରୀ ସବର ଜମା ୫୧୨୧ ମଧ୍ୟରୁ ଉକ୍ତ ଦେଣଦାରଙ୍କ ଭାଃ ୫°।/ କୁ ସବର ଜମା ୫°୩/ ଅଃ ମୂଃ ୫୧୨୧

୯। ଏଜଳ ପ୍ରଃ ଏଜଳ ନ ୨।୩।୭ ମ୍ବର ଭଃ ମୌଃ ଯେ ଆପଡ଼ା ଜମିଦାରୀ ସବର ଜମା ୫୨୮୧ ମଧ୍ୟରୁ ଉକ୍ତ ଦେଣଦାରଙ୍କ ଭାଃ ୫°।/ କୁ ସବର ଜମା ୫୭/ ଅଃ ମୂଃ ୫°°୧

୧°। ଏଜଳ ପ୍ରଃ ଏଜଳ ମୌଃ ଦେବଦ୍ୱାର ମ୍ବର ନ ୨।୭୪°୩ ମ୍ବର ଲଃ ବାଃ ବାହେଲା ଏ°—୨୪୮ ଭଃ ମଧ୍ୟରୁ ଉକ୍ତ ଦେଣଦାରମାନଙ୍କ ଭାଃ ୫°।/ କୁ ଏ°—୨୫°।/ କୁ ଅଃ ମୂଃ ୫°°୧

୧୧। ଏଜଳ ପ୍ରଃ ବାଲୁଝରୀ ମୌଃ ଘୁଅ-ଜୀରେଥିବା ନ ୧୧୮୧° ମ୍ବର ଲଃ ବାଃ ବାହେଲା ଏ°—୧°୧ ଭଃ ମଧ୍ୟରୁ ଉକ୍ତ ଦେଣ-ଦାରଙ୍କ ଭାଃ ୫ ।/ କୁ ଏ°—୪୮ ୫/ କୁ ଅଃ ମୂଃ ୫°°୧

୧୨। ଏଜଳ ପ୍ରଃ ଏଜଳ ମୌଃ ପଟ୍ଟେଣା-ଗାଁରେଥିବା ନ ୨୩୩୫୭ ମ୍ବର ଲଃ ବାହେଲା ଏ°—୮୨° ଭଃ ମଧ୍ୟରୁ ଉକ୍ତ ପ୍ରତିବାଦୀଙ୍କ ଭାଃ ୫°।/ କୁ ଏ°—୩°୧/ ଅଃ ମୂଃ ୫°°୧

୧୩। ଏଜଳ ପ୍ରଃ ଭରତ୍ତପୁର ମୌଃ ଉଚ୍ଚାପଡ଼ାରେଥିବା ନ ୩°୧୭ ମ୍ବର ଲଃ ବାଃ ବାହେଲା ଏ°—୪୭୧ ଭଃ ମଧ୍ୟରୁ ଉକ୍ତ ପ୍ରତିବାଦୀମାନଙ୍କ ଭାଃ ୫°।/ କୁ ଏ°—୭°୧/ ଅଃ ମୂଃ ୫°°୧

—o—

ନ ୧°୭° ମ୍ବର ଡାଗ୍ର ସନ ୧୯୨୫ ମସୀହା

ଲଃ ପ୍ରଥମ ମୂଃ

ଦେବେନ୍ଦ୍ର ଚରଣ ଦାସ ଭଃ

ଭାଲଭଣ୍ଡାର ମହାନ୍ତି ଓରଫେ ଦେଃ ମାଣେ

ଉପରଲିଖିତ ନମ୍ବର ମୋକଦ୍ଦମାରେ ଅର୍ଜୀ-ଦାରଙ୍କର ଦାଉଣା ୫ଟା ଜମିଭକ୍ତ ଦେ-ମାନଙ୍କର ଉପରୋକ୍ତ ଅଂଶରେ ଅଂଶ୍ୱ ଭାଃ୫।୧।୨।୩ ଅଂଶ ଦିଆ ଯାଇ ଅଂଶ ଜଳିତ ହେବ ।

ଉପସିଲ ।

୧। ସୁନ୍ଦରଶ୍ରେଣ୍ଠ ଓ ଭାଃ ଦେଃ ମୃଃ ଉପରୋକ୍ତ ଦିଂଶ୍ୱର ପ୍ରଃ ଦ୍ୱାରପୁର ଜମିଦାରୀ ନ୍ୟ୍ୟ୍ୟ ମ୍ବର ଭଃ ଦର୍ଶୀ ଅଙ୍ଗ ଜମିଦାରୀ ସବର ଜମା ୫୧୧୧ ମଧ୍ୟରୁ ନ ୧।୨ ମ୍ବର ଦେଣ-ଦାରଙ୍କ ଭାଃ ୫°।/ କୁ ସବରଜମା ୫୧୧/୨°/ ଜମିଦାରୀ ଅଃ ମୂଃ ୫୧°°୧

୨। ଏଜଳ ପ୍ରଃ ଏଜଳ ନ ୨।୨।୧ ମ୍ବର ଭଃ ଜମିଦାରୀ ମୌଃ ଛୋଟଳ ସବର ଜମା ୫୨°୧ ମଧ୍ୟରୁ ଉକ୍ତ ଦେଣଦାରଙ୍କ ଭାଃ ୫°।/ କୁ ସବର ଜମା ୫°/୨।/ ଅଃ ମୂଃ ୫°°୧

୩। ଏଜଳ ପ୍ରଃ ଏଜଳ ନ ୨।୨।୧ ମ୍ବର ଭଃ ଜମିଦାରୀ ମୌଃ ଛୋଟଳ ସବର ଜମା ୫୨°୧ ମଧ୍ୟରୁ ଉକ୍ତ ଦେଣଦାରଙ୍କ ଭାଃ ୫°।/ କୁ ସବର ଜମା ୫°/ ଅଃ ମୂଃ ୫°°୧

୪। ଏଜଳ ପ୍ରଃ ଏଜଳ ନ ୨।୨।୩ ମ୍ବର ଭଃ ମୌଃ ଗ୍ରହ୍ମପୁର ଜମିଦାରୀ ସବର ଜମା ୫୭୩/ ମଧ୍ୟରୁ ଉକ୍ତ ଦେଣଦାରଙ୍କ ଭାଃ ୫°।/ କୁ ସବର ଜମା ୫°।/୧୩ ଅଃ ମୂଃ ୫°°୧

୫। ଏଜଳ ପ୍ରଃ ଏଜଳ ନ ୨।୨।୪ ମ୍ବର ଭଃ ମୌଃ ସ୍ୱପୁର ଜମିଦାରୀ ସବର ଜମା ୫°୭୧ ମଧ୍ୟରୁ ଉକ୍ତ ଦେଣଦାରଙ୍କ ଭାଃ ୫°।/ କୁ ସବର ଜମା ୫୧।/୭ ଅଃ ମୂଃ ୫୧୨୧

୬। ଏଜଳ ପ୍ରଃ ଏଜଳ ନ ୨।୩।୨ ମ୍ବର ଭଃ ମୌଃ ବଳନ୍ତର ଜମିଦାରୀ ସବର ଜମା ୫°।/ ମଧ୍ୟରୁ ଉକ୍ତ ପ୍ରତିବାଦୀଙ୍କ ଭାଃ ୫°।/ କୁ ସବର ଜମା ୫୧୩୧୬ ଅଃ ମୂଃ ୫୧୨୧

୭। ଏଜଳ ପ୍ରଃ ଏଜଳ ନ ୨।୧୨।୨ ମ୍ବର ଭଃ ମୌଃ ଚାଉଳ ଜମିଦାରୀ ଦ୍ୱାରା ବାହେଲା ମୂଃ ନ ୩୩୬୮ ମ୍ବର ଭଃ ମୌଃ ଗାଜୀରେସ ଜମିଦାରୀ ମଧ୍ୟରୁ ଉକ୍ତ ଦେଣଦାରଙ୍କ ଭାଃ ୫°।/ କୁ ସବର ଜମା ୫°୩୩ ଅଃ ମୂଃ ୫୧୨୧

୮। ଏଜଳ ପ୍ରଃ ଏଜଳ ନ ୨।୧୨।୨ ମ୍ବର ଭଃ ମୌଃ ଗ୍ରହ୍ମପୁର ଜମିଦାରୀ ସବର ଜମା ୫°।/ ମଧ୍ୟରୁ ଉକ୍ତ ଦେଣଦାରଙ୍କ ଭାଃ ୫°।/ କୁ ସବର ଜମା ୫°/ ଅଃ ମୂଃ ୫°°୧

୯। ଏଜଳ ପ୍ରଃ ଏଜଳ ନ ୨।୩।୭ ମ୍ବର ଭଃ ମୌଃ ଯେ ଆପଡ଼ା ଜମିଦାରୀ ସବର ଜମା ୫୨୮୧ ମଧ୍ୟରୁ ଉକ୍ତ ଦେଣଦାରଙ୍କ ଭାଃ ୫°।/ କୁ ସବର ଜମା ୫୭/ ଅଃ ମୂଃ ୫°°୧

୧°। ଏଜଳ ପ୍ରଃ ଏଜଳ ମୌଃ ଦେବଦ୍ୱାର ମ୍ବର ନ ୨।୭୪°୩ ମ୍ବର ଲଃ ବାଃ ବାହେଲା ଏ°—୨୪୮ ଭଃ ମଧ୍ୟରୁ ଉକ୍ତ ଦେଣଦାର-ମାନଙ୍କ ଭାଃ ୫°।/ କୁ ଏ°—୨୫°।/ କୁ ଅଃ ମୂଃ ୫°°୧

୧୧। ଏଜଳ ପ୍ରଃ ବାଲୁଝରୀ ମୌଃ ଘୁଅ-ଜୀରେଥିବା ନ ୧୧୮୧° ମ୍ବର ଲଃ ବାଃ ବାହେଲା ଏ°—୧°୧ ଭଃ ମଧ୍ୟରୁ ଉକ୍ତ ଦେଣ-ଦାରଙ୍କ ଭାଃ ୫ ।/ କୁ ଏ°—୪୮ ୫/ କୁ ଅଃ ମୂଃ ୫°°୧

୧୨। ଏଜଳ ପ୍ରଃ ଏଜଳ ମୌଃ ପଟ୍ଟେଣା-ଗାଁରେଥିବା ନ ୨୩୩୫୭ ମ୍ବର ଲଃ ବାଃ ବାହେଲା ଏ°—୮୨° ଭଃ ମଧ୍ୟରୁ ଉକ୍ତ ପ୍ରତିବାଦୀଙ୍କ ଭାଃ ୫°।/ କୁ ଏ°—୩°୧/ ଅଃ ମୂଃ ୫°°୧

୧୩। ଏଜଳ ପ୍ରଃ ଭରତ୍ତପୁର ମୌଃ ଉଚ୍ଚାପଡ଼ାରେଥିବା ନ ୩°୧୭ ମ୍ବର ଲଃ ବାଃ ବାହେଲା ଏ°—୪୭୧ ଭଃ ମଧ୍ୟରୁ ଉକ୍ତ ପ୍ରତିବାଦୀମାନଙ୍କ ଭାଃ ୫°।/ କୁ ଏ°—୭°୧/ ଅଃ ମୂଃ ୫°°୧

—o—

ନ ୪୪୧ ମ୍ବର ଡାଗ୍ର ସନ ୧୯୨୫ ମସୀହା

ଲଃ ପ୍ରଥମ ମୂଃ

ଅନନ୍ତଚରଣ ଦାସ ଭଃ

ଭାଲଭଣ୍ଡାର ମହାନ୍ତି ଓରଫେ ଦେଃ ମାଣେ

ଉପରଲିଖିତ ନମ୍ବର ମୋକଦ୍ଦମାରେ ଅର୍ଜୀ-ଦାରଙ୍କର ଦାଉଣା ୫ଟା ଜମିଭକ୍ତ ଦେ-ମାନଙ୍କର ଉପରୋକ୍ତ ଅଂଶରେ ଅଂଶ୍ୱ ଭାଃ୫।୧।୨।୩ ଅଂଶ ଦିଆ ଯାଇ ଅଂଶ ଜଳିତ ହେବ ।

ଉପସିଲ ।

୧। ସୁନ୍ଦରଶ୍ରେଣ୍ଠ ଓ ଭାଃ ଦେଃ ମୃଃ ଉପରୋକ୍ତ ଦିଂଶ୍ୱର ପ୍ରଃ ଦ୍ୱାରପୁର ଜମିଦାରୀ ନ୍ୟ୍ୟ୍ୟ ମ୍ବର ଭଃ ଦର୍ଶୀ ଅଙ୍ଗ ଜମିଦାରୀ ସବର ଜମା ୫°୧୧ ମଧ୍ୟରୁ ନ ୧।୨ ମ୍ବର ଦେଣ-ଦାରଙ୍କ ଭାଃ ୫°।/ କୁ ସବରଜମା ୫୧/୨°/ ଜମିଦାରୀ ଅଃ ମୂଃ ୫୧°°୧

୨। ଏଜଳ ପ୍ରଃ ଏଜଳ ନ ୨।୨।୧ ମ୍ବର ଭଃ ଜମିଦାରୀ ମୌଃ ଛୋଟଳ ସବର ଜମା ୫୨°୧ ମଧ୍ୟରୁ ଉକ୍ତ ଦେଣଦାରଙ୍କ ଭାଃ ୫°।/ କୁ ସବର ଜମା ୫°/୨।/ ଅଃ ମୂଃ ୫°°୧

୩। ଏଜଳ ପ୍ରଃ ଏଜଳ ନ ୨।୨।୩ ମ୍ବର ଭଃ ମୌଃ ଗ୍ରହ୍ମପୁର ଜମିଦାରୀ ସବର ଜମା ୫°୭୧ ମଧ୍ୟରୁ ଉକ୍ତ ଦେଣଦାରଙ୍କ ଭାଃ ୫°।/ କୁ ସବର ଜମା ୫°/ ଅଃ ମୂଃ ୫°°୧

୪। ଏଜଳ ପ୍ରଃ ଏଜଳ ନ ୨।୩।୪ ମ୍ବର ଭଃ ମୌଃ ସ୍ୱପୁର ଜମିଦାରୀ ସବର ଜମା ୫°୭୧ ମଧ୍ୟରୁ ଉକ୍ତ ଦେଣଦାରଙ୍କ ଭାଃ ୫°।/ କୁ ସବର ଜମା ୫୧।/୭ ଅଃ ମୂଃ ୫୧୨୧

୫। ଏଜଳ ପ୍ରଃ ଏଜଳ ନ ୨।୩।୨ ମ୍ବର ଭଃ ମୌଃ ବଳନ୍ତର ଜମିଦାରୀ ସବର ଜମା ୫°।/ ମଧ୍ୟରୁ ଉକ୍ତ ପ୍ରତିବାଦୀଙ୍କ ଭାଃ ୫°।/ କୁ ସବର ଜମା ୫୧୩୧୬ ଅଃ ମୂଃ ୫୧୨୧

୬। ଏଜଳ ପ୍ରଃ ଏଜଳ ନ ୨।୧୨।୨ ମ୍ବର ଭଃ ମୌଃ ଚାଉଳ ଜମିଦାରୀ ଦ୍ୱାରା ବାହେଲା ମୂଃ ନ ୩୩୬୮ ମ୍ବର ଭଃ ମୌଃ ଗାଜୀରେସ ଜମିଦାରୀ ମଧ୍ୟରୁ ଉକ୍ତ ଦେଣଦାରଙ୍କ ଭାଃ ୫°।/ କୁ ସବର ଜମା ୫°୩୩ ଅଃ ମୂଃ ୫୧୨୧

୭। ଏଜଳ ପ୍ରଃ ଏଜଳ ମୌଃ ଏଜଳରେ ଥିବା ପ୍ରତିବାଦୀର ଭାଃ ଭାଗ ଥାଗ ବନ୍ଧ ମ୍ବର ଝୁରା ଭାଃ ଏ°—୧୧୮ କୁ ଜମା ୫°୩ ଅଃ ମୂଲ୍ୟ ୫୧°୧

—o—

ନ ୮୭୨ ମ୍ବର ଡାଗ୍ର ସନ ୧୯୨୫ ମସୀହା

ଲଃ ପ୍ରଥମ ମୂଃ ୨ସ୍ତ ମନ୍ତ୍ରଣାଙ୍କ ଅଦାଲତ

ଚମନ ଦାସ ବାଲୁଗ୍ରା ଭଃ

ଅନନ୍ତ ମଣ୍ଡଳ ଦେଃ

ପୂର୍ବରୁ ଷ୍ଟେପନ ସବଜଜଙ୍କର ମୃଃ ଖାଲେଥିବା ଘଃ ସ୍ୱତ୍ୱାଙ୍କ ନଂ୭୮୨ମ୍ବର ଭଃ ଭୁକ୍ତ ମାଳାଲ ଗାଣିମାଣ୍ଡୋ ମୌଃ ମାଣିମାଣ୍ଡୋ ରକ-ବାରେଥିବା ଘାହ ସ୍ଥିତିବାନ ଜମ୍ବୁଗ ଏ°—୧୪ କୁ ଜମା ୫୧/୬ ମଧ୍ୟରୁ ଦେଣ-ଦାରର ଭାଗ୍ରେ ଅଂଶ ଭାଃ ୫°।/ କୁ ଏ°-୩୭-୫ କୁ ଜମା ୫°।୧୯ ଓ ଦେଣଦାର ମାନଙ୍କର ମୁଖ୍ୟ ଭାବେ ମାନଙ୍କର ଦଲୋବସ୍ତ ନଂ୨୨୪ମ୍ବର ଖାତା ବାଃ ଘାହ ସ୍ଥିତିବାନ ଜମ୍ବୁଗ ଏ°—୧୪ କୁ ଜମା ୫୧୩

Split by PDF Splitter

[illegible] ଜିଲା ଜଜ୍ ସାହେବଙ୍କ ସମ୍ମୁଖରେ ଦାଖଲ ହେବା ତାରିଖ ଆଜି ମୁଃ ୫୦୍ ।

୩ । ଅଦ୍ୟ ଅଦାଲତ ଲିକ୍ୱିଡାର୍ଷନ ପଟିସନ୍ ନମ୍ବର ୧୧୫ ଅଫ୍ ୧୯୨୫ ରେ ଓ ପୂର୍ବତନ ଲିକ୍ୱିଡେଟର୍ଙ୍କ ଦ୍ୱାରା ଦାଖଲ ହୋଇଥିବା ଆଜିର ଦରଖାସ୍ତ ଶୁଣିବା ପାଇଁ ୨୨-୧-୨۶ ତାରିଖ ଧାର୍ଯ୍ୟ କରାଯାଇଛି । ଯେ ସମସ୍ତ ଦାବିଦାର ଅଛନ୍ତି ସେମାନେ ଆଜି ଦରଖାସ୍ତ ଶୁଣିବା ସମୟରେ ଉପସ୍ଥିତ ରହିବେ ।

ଜିଲା ଜଜ୍ ।

୪ । ଅଦ୍ୟ ଅଦାଲତ ଲିକ୍ୱିଡାର୍ଷନ ପଟିସନ୍ ନମ୍ବର ୧୧୫ ଅଫ୍ ୧୯୨୫ ରେ ଓ ପୂର୍ବତନ ଲିକ୍ୱିଡେଟର୍ଙ୍କ ଦ୍ୱାରା ଦାଖଲ ହୋଇଥିବା ଆଜିର ଦରଖାସ୍ତ ଶୁଣିବା ପାଇଁ ୨୨-୧-୨۶ ତାରିଖ ଧାର୍ଯ୍ୟ କରାଯାଇଛି । ଯେ ସମସ୍ତ ଦାବିଦାର ଅଛନ୍ତି ସେମାନେ ଆଜି ଦରଖାସ୍ତ ଶୁଣିବା ସମୟରେ ଉପସ୍ଥିତ ରହିବେ ।

ଜିଲା ଜଜ୍ ।

୫ । ଅଦ୍ୟ ଅଦାଲତ ଲିକ୍ୱିଡାର୍ଷନ ପଟିସନ୍ ନମ୍ବର ୧୧୫ ଅଫ୍ ୧୯୨୫ ରେ ଓ ପୂର୍ବତନ ଲିକ୍ୱିଡେଟର୍ଙ୍କ ଦ୍ୱାରା ଦାଖଲ ହୋଇଥିବା ଆଜିର ଦରଖାସ୍ତ ଶୁଣିବା ପାଇଁ ୨୨-୧-୨۶ ତାରିଖ ଧାର୍ଯ୍ୟ କରାଯାଇଛି । ଯେ ସମସ୍ତ ଦାବିଦାର ଅଛନ୍ତି ସେମାନେ ଆଜି ଦରଖାସ୍ତ ଶୁଣିବା ସମୟରେ ଉପସ୍ଥିତ ରହିବେ ।

ଜିଲା ଜଜ୍ ।

୬ । ଉକ୍ତ ମୌଜାରେସ୍ଥିତ ଖେଳା ସାମଲ ନାମ୍ନୀ ନମ୍ବର ଦେଣଦାର ନାମର ବନ୍ଦୋବସ୍ତି ନମ୍ବର ୧୧୫ ର ଖାତା ଖାଃ ପାଃ ୨ ସ୍ଥିତିବାନ ରୟତ ଏବଂ ଦେଣଦାରମାନଙ୍କର ଖେଳଦଖଲ ଏଃ—୧୭ ରୁ ଜମା ୫୩୩୭ ବିଲ୍ଲମହେଦ ଆଃ ମୁଃ ୫୩୦୍ ।

୩ । ଉକ୍ତ ମୌଜାରେସ୍ଥିତ ନ ୫୫ ନମ୍ବର ଦେଣଦାର ନାମର ବନ୍ଦୋବସ୍ତି ନ ୨୩୧ ନମ୍ବର ଖାତା ଖାଃ ପାଃ ୨ ସ୍ଥିତିବାନ ରୟତ ଏଃ-୪୩ ରୁ ଜମା ୫୩୩/୮/୧ ବିଲ୍ଲମହେଦ ଆଃ ମୁଲ୍ୟ ୫୩୨୍ ।

—ଶ—

ନ ୧୩୭ ନମ୍ବର ନୋଟିସ । ତା ୨-୧-୨୭

ନବବିଧାନ ଗଣିତ

କଟକ ଟ୍ରେନିଂ କଲେଜର ଜୁନିୟର ଟ୍ରେନିଂ ମାଷ୍ଟର ପ୍ରବୀଣ ଶିକ୍ଷକ ଶ୍ରୀଯୁକ୍ତ ଦାଶରଥି ପାଣ୍ଡିଗ୍ରାହି B. A. B. T. ଙ୍କ ପ୍ରଣୀତ ନବବୋଧ ଗଣିତ ୩ ଖଣ୍ଡି ହୋଇ ପ୍ରକାଶିତ ହୋଇଅଛି । ନିମ୍ନ ପ୍ରାଇମେରୀ ଏବଂ ଅପର ପ୍ରାଇମେରୀ ଗଣିତ ଯୁକ୍ତରୁ ପାଠ୍ୟରୂପେ ମନୋନୀତ ହୋଇ ଓଡ଼ିଶାର ପ୍ରାୟ ଅଧିକାଂଶ ସ୍କୁଲରେ ପାଠ୍ୟ ପୁସ୍ତକରୂପେ ଚଳୁଅଛି । ବର୍ତ୍ତମାନ ସାଧାରଣଙ୍କୁ ଜଣାଇବା ପାଇଁ ଏହି ବିଜ୍ଞାପନ ଦେଲି ଯେ:—

"ମଧ୍ୟୋତ୍ତର ନବବିଧାନ ଗଣିତ"

ଗତବର୍ଷ ପ୍ରକାଶିତ ହୋଇ ୧୯୨୫ ଜାନୁଆରୀ ତା ୨୧ ରଖ ନୋଟିଫିକେସନ୍ ନ ୫୫୪ ପୃ ୩୧ ଶ୍ରୀ ଏହି ପାଠ୍ୟରୂପେ ମନୋନୀତ ହୋଇଅଛି । କେତେକ ଶିକ୍ଷକ ଏହି ସମ୍ବାଦ ଜାଣି ନ ଥିବାରୁ ବିଜ୍ଞପ୍ତିଦ୍ୱାରା ଜଣାଇଲୁ । ଏହି ଗଣିତ ଅନୁସାରେ ଛାତ୍ରମାନଙ୍କୁ ଦିଅ ହେଲେ ଏହି ବିଶେଷ ସୁବିଧା ହୁଏ ଯେ ଯେଉଁ ଛାତ୍ର ପ୍ରାଇମେରୀ ଗଣିତ ପଢ଼ିଛି ସେ ଏମିତି ମାଇନର ପର୍ଯ୍ୟନ୍ତ ସମସ୍ତ ପଢ଼ିଲେ, ତାହାର ଗଣିତଜ୍ଞାନରେ କମ-ଜାସ ଅଟ୍ରେଶରେ ହୋଇପାରିବ । ଏଥିର ସ୍ୱତନ୍ତ୍ର ପ୍ରଣାଳୀରେ ଲିଖିତ ଗଣିତ ପୁସ୍ତକ ବର୍ତ୍ତମାନ ପାଠ୍ୟପୁସ୍ତକମାନଙ୍କ ମଧ୍ୟରେ ପ୍ରାୟ ନାହିଁ କହିଲେ ଚଳେ । ବିଶେଷ ବିଜ୍ଞାପନ ଆଡ଼ମ୍ବର ଅନାବଶ୍ୟକ ନାହିଁ । ଶିକ୍ଷକମାନେ ଥରେ ମାତ୍ର ଦେଖି ନିଶ୍ଚୟ କରନ୍ତୁ । ଇତି ।

ନିମ୍ନ ନବବିଧାନ ଗଣିତ ୫ ୦ ।୵

ଉଚ୍ଚ ନବବିଧାନ ଗଣିତ ୫ ୦ ୨

ମଧ୍ୟୋତ୍ତର ନବବିଧାନ ଗଣିତ ୫ ୦ ୩୵

କଟକ ଟ୍ରେନିଂ କଲେଜ ବାଣ୍ଡିବଜାର କଟକ } ପ୍ରାପ୍ତିସ୍ଥାନ— ଶ୍ରୀ ଅଚ୍ଛଳନ୍ଦ୍ର ଜାନକୀଶ୍ରୀ ମେଡିକାଲ୍ ହଲ୍

—ଶ—

ନ ୧୩୫ ନମ୍ବର ନୋଟିସ । ତା ୨୮-୧-୨୭

ଲଂକ୍ଲଥ, ବଙ୍ଗଳା, ଏବଂ ଓଡ଼ିଆ ଲେଖିଛନ୍ତି ଗାରୁଡ଼ିଆ ଜଣେ ମୋହନ୍ତର ଅବଶ୍ୟକତା । ତାହାର ଏକଶତ ଟଙ୍କାର ମଚ୍ଛଲେମେଣ୍ଟ ବଣ୍ଡ ଦେଇ ଚଳିବ । ଜିଲ୍ଲା ନୋଟିସରେ ଛପାଯାଇବ । ଦେଖିଲେ ପ୍ରତ୍ୟେକ ଜଣେଇବା ।

ଧନଜୟ ପ୍ରକାଶ ଦେବ
ଶ୍ରୀ ଜନାର୍ଦ୍ଦନ ଜଦରହ
ଶ୍ରୀ ଭୁମାରକିଶୋର, ଦେବ ହାଇସ୍କୋଲ
କଟକ ।

—ଶ—

137 2-1-26

Wanted a graduate strong in mathematics for the Dhenkanal H.E. School (P. O. Dhenkanal Orissa) on Rs. 60-3- Rs. 80/ P. M. with benefits of the state Provident fund. Only Bonafide Teachers who are resident or domiciled in the Province need apply, Oriyas preferred; Selected condidate will have to join at once. Apply immediately with copies of testimonials as to experience, ability, character and proficiency in games and with full particulars—Year and division of passing and subjects read in each University Exm. and clear history of past sevices and age caste & native District—to the Secretary to the Managing Committee.

---

138 26-12-25

Notice.

In the Court of the District Judge of Cuttack.

Insolvency petition No. 115 of 1925

Nilmadhab Mahapatra of Pratapsasan Samil Balkati Ph. Kothides Dist. Puri. Petitioner.

Whereas the above named petitioner has applied to this court for being declared insolvent under Act V. of 1920. this is to give notice that the court has fixed 22-1-26 for hearing the said petition. Any one desirous of being represented in the matter should appear in person or by duly instructed pleader on the date fixed.

District Judge,
Cuttack.

---

131 2-1-26

Advertisement.

Elephants for Sale.

Four tuskers and 12 female elephants recently captured at the ANGUL, KHEDDA. All are young animals and of a good Jat.

Apply immediately to—

A. J. Ollenbach,
Deputy Commissioner,
Angul (Orissa)

---

130 2-1-26

WANTED

For the office of the Director of Public Health, Bihar and Orissa, Patna, a clerk in the grade of Rs. 40—3—70.

Preference will be given to candidates fluent in English and able to draft letters and deal with files. Candidates not belonging to the province must submit domicile certificates. Every candidate must state clearly his age, educational qualifications and experience if any. All applications should be addressed to the Director of Public Health, Bihar and Orissa and must reach him on or before the 9th of January 1926.

Patna: The 14.12.1925. } W. C. Ross, Lt-Col. I. M. S., Director of Public Health, Bihar & Orissa.

---

128 2-1-26

Wanted

(1) One passed and experienced Accountant on pay Rs. 75/- to Rs. 100/- per month according to qualifications. The selected candidate will have to furnish security of Rs. 1000/- [one thousand] either in cash or G. P. notes.

(2) A Record-Keeper having experience in Record-Room works on pay Rs. 30/- to Rs. 50/- according to qualifications. The selected candidate will have to furnish security of Rs. 200/- (two hundred) either in cash or G. P. notes.

Applications with copies of testimonials & mention of present age will be received by the Manager, Kanika Raj, P. O. Raj-Kanika Dt. Cuttack, by the 7th January 1926.

---

134 2-1-26

NOTICE

Contracts of the following monopolies will be settled by public auction in the Sadr Kutchery of the Superintendent, Patna Feudatory State, at Bolangir via Sambalpur, B. N. Ry., from the 8th to 10th March 1925 both days inclusive. Intending bidders may appear personally or through recognized agents. The State will use its discretion in accepting the highest or any bid.

1. Opium 2. Ganja & Bhung 3. Liquor 4. Hide, bones &c 5. Pan	For one year
6. Sonari bark 7. Harrah, Bahera, Aula, Chonto &c.	For 3 years

---

134 2-1-26

WANTED

For the office of the Director of Public Instruction, Bihar & Orissa (i) 3 assistants on Rs. 45/- a month each and

(ii) a typist on Rs. 40-3-70 a month

(i) Candidates must have Passed the I. A. or I. Sc. examination & should possess office experience.

(ii) Candidates for the post of typist must have passed the Matriculation Examination. They should state their speed in typewriting. If they have obtained certificates of proficiency in Shorthand and typewriting from any Commercial School, copies of these should be attached to their applications.

All applications should be addressed to the Deputy Director of Public Instruction, Bihar & Orissa, Patna, and should reach him by the 6th of January, 1926.

Only those who are natives of or domiciled in the Province should apply. They should state their age in their applications.

Patna, The 19th of Decr. 1925 } Deputy Director of Public Instruction, Bihar and Orissa, Patna.

Digitized by srujanika@gmail.com

Split by PDF Splitter

ଆୟୁର୍ବେଦୀୟ ଔଷଧାଳୟ

ଅଶ୍ୱଗନ୍ଧା—ଏହି ସୁପ୍ରସିଦ୍ଧ ଔଷଧଟିଏ ଉତ୍କଳରେ ଉତ୍ପନ୍ନ ହୁଏ ବୋଲି ଅଧିକ ଲୋକେ ଜାଣନ୍ତି ନାହିଁ । ଯାହାକି ଏହାର ଗୁଣ ଜାଣନ୍ତି ସେମାନେ ଏହାକୁ ଖୁବ୍ ଆଦର କରନ୍ତି । ଏହା ଅତି ଉତ୍କୃଷ୍ଟ ବଳକାରକ ଔଷଧ । ଏହାର ସେବନରେ ଶରୀରର ଜଡ଼ତା, ସ୍ନାୟୁଦୌର୍ବଲ୍ୟ, ଦାହ, ଶୋଷ, ମଳ, ମୂତ୍ର, ଜ୍ୱର ଆଦି ରୋଗ ଦୂର ହୋଇଥାଏ । ଏହାର ସେବନରେ ଶରୀରର ଲାବଣ୍ୟତା ବୃଦ୍ଧି ହୁଏ । ଏହା ଅତି ଉତ୍କୃଷ୍ଟ ଟୋନିକ୍ ଔଷଧ । ମୂଲ୍ୟ ୫ ୨୫/ ମାସୁଲ ୮୦/

ଦ୍ୱୀପଶ୍ୱେତ—ଏହି ଔଷଧରେ ଚର୍ମରୋଗ, ବାତରକ୍ତ ଓ ଚାରିପାଖର ଅନ୍ୟାନ୍ୟ ଯନ୍ତ୍ରଣା, ଦଦ୍ରୁ, ଖସ୍ତ ଆଦି ସମସ୍ତ ଖରାପ ଶୋଧନ, ଜାରଣ, ମାରଣ ତେଲ ଓ ଘୃତାଦିର ଯାଦୁଶକ୍ତି ଆଦି ଔଷଧର ଶୋଧନ, ଚୂର୍ଣ୍ଣ, ବଟିକା ଆଦି ଓ ଅରିଷ୍ଟ ପ୍ରସ୍ତୁତ ପ୍ରଣାଳୀ, ଉତ୍କଳରେ ଏହାର ବ୍ୟବହାରପଦ୍ଧତି, ବ୍ୟବସ୍ଥା ଓ ଅନୁପାନ ବିଷୟରେ ପରୋପକାର ଏବଂ କାର୍ଯ୍ୟକାରୀତା ଅତ୍ୟନ୍ତ ଭାବେ ଲିଖିତ ହୋଇଅଛି । ମୂଲ୍ୟ ୫ ଅଣ୍ଟା ମାସୁଲ ୮ ୨/

ଦୃଢ଼ସ୍ୱରୂପ—ଏହି ଔଷଧରେ ଉତ୍ପନ୍ନ ଜ୍ୱର (ଘାମ, ଖାଲି, ଦୋଷ, ମୂତ୍ର ଅଳ୍ପ ; ବିନ୍ଦୁ, ଦଳ ବନ୍ଧନ, ଅସ୍ଥିଭଙ୍ଗ ପ୍ରଭୃତି ଭେଦ, ଦେଶୀୟମୂଳ; ସର୍ପ, ମସ୍ତିଷ୍କ ଗଠନ, ମେରୁଦଣ୍ଡ, ମଳ ଶୋଷିତ, ଶ୍ରୀ ସ୍ୱରୂପ ଦେବ; ଦ ଚୀ, ଚୂଡ଼ାଖଣ୍ଡ ଧମନୀ; ଗ୍ରନ୍ଥିଗ୍ରହ, ଗାଢ଼ଚର୍ମ୍ମ ଶୈଳ; ଶୁଖ, ମୀତ ଧାରୀଚକ୍ର, ଶ୍ରୀ ଜନ୍ମ; ଜଳଦେଶ ଶ୍ୱ, ଦେବଦୋଷ, ଯୋନି, ଶ୍ରୁତଦ୍ୱନ୍ଦ୍ୱ, ଉଦ୍ଭୁ; ଗର୍ଦ୍ଦଭାଦ ଶ୍ୱାସପ୍ରଶ୍ୱାସ ଜନ୍ମ ସ୍ଥାନ, ମେଦଃପୋଷ, ଚାଉଳ, ଗର୍ଭପ୍ରେ ଓ ଉତ୍ପଶାଦୋମାଦ ୪୦ ଗୁଣ ଜ୍ୱର ସ୍ୱଗାରେ ବର୍ଣ୍ଣିତ ଅଛି । ମୂଲ୍ୟ ୫ ଟା ମାସୁଲ ୮ ୨/ ଶ୍ରୀ ଜନାର୍ଦ୍ଦନ ବରହିପୁର ଲିଖିତ

ଉତ୍ପତ୍ତିପ୍ରକରଣ ଓ ପଟ୍ଟଚିତ୍ର ଦ୍ୱାରା ପୁସ୍ତକଗୁଡ଼ିକ ଓଡ଼ିଆଭାଷାରେ ପ୍ରକାଶ କରି ଯଦିଓ, ମାଦକଦ୍ରବ୍ୟ ସେବନ ପ୍ରଭୃତି ଖରାପ ଦୋଷ ଦୂର କରି ଉପସ୍ଥିତ ବାଲ୍ୟବିବାହ ଦେଶ ଓ ଅନ୍ୟାନ୍ୟ ବିଷୟରେ ଏହି ଓଡ଼ିଆ ପୁସ୍ତକ ଗୁଡ଼ିକ ଯଥାଯୋଗ୍ୟ ବ୍ୟବସ୍ଥା କରିଅଛନ୍ତି ଅମ୍ଭେ ଯଥାଯୋଗ୍ୟ ତାହା ପରିବେଷିତ କରୁ । ଉପନ୍ୟାସ, ଗଳ୍ପ, ନାଟକ, ଗଣିତ ପ୍ରଭୃତି ଏବେ ଓଡ଼ିଆ ଦେଶର ଅଧିକ ଲୋକଙ୍କ ଅନୁରାଗ ଦେଖି ମହାଜନମାନଙ୍କରେ ବହୁତାଂଶ ଉତ୍କଳପ୍ରସ୍ତୁତ ପୁସ୍ତକଗୁଡ଼ିକ ପ୍ରକାଶିତ ହେଲା, ତାହାରି ଅସାଧାରଣ ଅଧ୍ୟବସାୟ ଓ ଅନୁସନ୍ଧିତ୍ସାଗୁଣେ ଭାରତବର୍ଷର ପେଶାଦାର ଦଶ୍ୟଜଳ ଅବଶ୍ୟ ତ କରୁଅଛନ୍ତି ଏଥିରେ ତାହା ଅବେଦିତ ଓ ଉତ୍ପନ୍ନ ହୋଇଅଛି । ତଦ୍ଭିନ୍ନ ଦେଶୀୟ ଅଭିଜ୍ଞ ବହୁତଙ୍କ ଉପଦେଶ ଓ ମଂତ୍ରଣ ନାଗରିକମାନଙ୍କର ବ୍ୟବହୃତ ବ୍ୟବସ୍ଥାର ସର୍ବ ଦେଶିତ ହୋଇଅଛି । ଡାକ୍ତରୀଶିକ୍ଷାର୍ଥୀ ଓ ବ୍ୟବସାୟୀମାନେ ଏ ସୁଖ ତ୍ୟାଗ କରିଲେ ନାହିଁ । ମୂଲ୍ୟ ୫ଟା ମାସୁଲ ୫ ୨ ଶ୍ରୀ ଜନାର୍ଦ୍ଦନ ବରହିପୁର ଲିଖିତ

କୋଳ ଶାସ୍ତ୍ର ବା ଆଦିଶାସ୍ତ୍ର ।

—ଅମରକୋଷ ଗୌତମଙ୍କ ତନ୍ତ୍ରତ ଶ— ପୃଥିବୀରେ ଦୌଡ଼ିବା ଶାସ୍ତ୍ରରେ ଏହି ଜଗତରେ ଶ୍ରୀ ଓ ପୁରୁଷଙ୍କର ଯାବତୀୟ ପୁସ୍ତକଗୁଡ଼ିକ ବର୍ଣ୍ଣିତ ପୁସ୍ତକ ଯାହା । ଏହି ପୁସ୍ତକରେ ଉତ୍ପତ୍ତି ପ୍ରକରଣ ଓ ଓ ପୁରୁଷର ଗଠନ, ଉତ୍ପତ୍ତି; ଚର୍ମ, ମିଳନ, ବୁଦ୍ଧି, ସହବାସ, ଦେହ ଶ୍ରୀର ଦେଖନ ପ୍ରକ୍ରିୟା, ଦେହ ଶ୍ରୀ ଦେହ ସମ୍ବନ୍ଧୀୟ ଅନ୍ୟ ଓ ଉତ୍ପନ୍ନ ବର୍ଣ୍ଣିତ ହୋଇଅଛି ଏହା ଛଡ଼ା ଶ୍ରୀ ପୁରୁଷଙ୍କର ହସ୍ତ ଶବ ଚୂଡ଼ ଏବଂ ପରୀକ୍ଷାର ଦେହ ଚାରୋଟିପରି ଉତ୍ପନ୍ନରେ ଯାହାର ଦ୍ୱିତ୍ୱ ବିଷୟ; ଏବଂ ଶ୍ରୀ ଓ ଏବଂ ଜଳ୍ପ ବିଷୟ ଗ୍ରହଣ ଭୁଲଟା ବା ସାଧ୍ୟ ଶ୍ରେଣୀ ଓ ଉଭାଶ୍ରୀ ପ୍ରଭୃତି ଜାତୀୟଙ୍କ ବର୍ଣ୍ଣିତ ଅଛି ଶ୍ରୀ ସ୍ତ ଉତ୍ପ ୫ ଟା ମାସୁଲ ୫ ୨/ ଶ୍ରୀ ଜନାର୍ଦ୍ଦନ ବରହିପୁର ଲିଖିତ

କାମାଖ୍ୟା ତନ୍ତ୍ର ବା ସଙ୍ଗୀତଚିନ୍ତାମଣି

ଏହି ମାହାତ୍ମ୍ୟ ଓ ଅଦ୍ଭୁତ ଉପଦେଶ ମାଳାବଳିହେଉ ଅଧ; ସମ୍ବନ୍ଧ ବର୍ଣ୍ଣିକରଣ ଜାତ୍ରା ଉପାଦାନ ଦ୍ରବ୍ୟ ଶ୍ରୀ ବର୍ଣ୍ଣିକରଣ, ଗତ ବର୍ଣ୍ଣିକରଣ, ଅବର୍ଣ୍ଣ ଗ୍ରହଣ ଶୌଚାଚାର ଉପଦେଶ, ଯଜ୍ଞସୂତ୍ର ଧାରଣ, ଅଧ୍ୟୁସ୍ତ; ଜଳାଧାର, ଅନ୍ତ୍ୟଜ ପ୍ରଭୃତି ଜାତିର, ଭୂତ ଜାତ୍ୟାଦି ଉପାଦାନ, ଚୂର୍ଣ୍ଣାଦି ଉପାଦାନ, ସର୍ବଦେଶ ଉପାଦାନ, ଦ୍ରବାଦି ଉପାଦ, ତୀର୍ଥପରିଚୟ ଓ ଜଳ ବାଦ୍ୟ, ଗାଇଣ ପ୍ରକରଣ, ଗ୍ରାମ୍ୟଗୀତ ଧନ୍ୟଧାନ୍ୟ ଅଶ୍ୱ ପ୍ରକରଣ, ଅଶ୍ୱଚାଳନ ଆଦି ଚିତ୍ର ଧାରଣ ଉପଦେଶମାନ ଏଥି ମଧ୍ୟରେ ଉଲ୍ଲିଖିତ ଅଛି । ଏହି ଗ୍ରନ୍ଥର ମୂଲ୍ୟ ୫ ୨/ ଶ୍ରୀ ଜନାର୍ଦ୍ଦନ ବରହିପୁର ଲିଖିତ

ଶ୍ରୀ ଜନାର୍ଦ୍ଦନ ବ. ରାଜ୍ୟ

ଖୁରୁମ୍ବାରଣ୍ଟୋଳ, ଓଡ଼ିଶାପଡ଼ା

ପୋଃ ଅଃ ହାଟଗୋଳ, କଲିକତା

ନୂତନ ନାଟକ ।

ଶ୍ରୀ ଭିକାରିଚରଣ ପଟ୍ଟନାୟକଙ୍କ ପ୍ରଣୀତ

ରାଜା ପୁରୁଷୋତ୍ତମ

(ହାସ୍ୟକୌତୁକରେ ପୂର୍ଣ୍ଣ)

ଏହି ଲେଖକ, ଏବଂ ପୁରୁଷୋତ୍ତମ ଦେବଙ୍କର ଶ୍ରୀ ଜଗନ୍ନାଥଙ୍କ, ପ୍ରତି ଦୟା ଓ ଜଣେ ମହାତ୍ମାଙ୍କ ଚରିତ୍ର ଚିତ୍ରଣ ଅତ୍ୟନ୍ତ ମନୋହର ଓ ଉପଦେଶ ପୂର୍ଣ୍ଣ

ମୂଲ୍ୟ ୫ ୦

ତାଙ୍କ ଉଚିତ ଅନ୍ୟାନ୍ୟ ପୁସ୍ତକମାନ—

ସୁଶୀଳା (ସାମାଜିକ ନାଟକ)	୫ ୦
ରହସ୍ୟଲୀ (ନାଟକ)	୫ ୦
କଳିକେଶରୀ (ନାଟକ)	୫ ୦
ଏକଟି ଉପନ୍ୟାସ (ନାଟକ)	୫
ସଂସାର ଚିତ୍ର (ସାମାଜିକ ନାଟକ)	୫
ଯୌତୁକ (ପ୍ରହସନ)	୫ ୦
ଓଡ଼ିଆ ଦେଶୀୟ ବାର୍ଷିକ ଉତ୍ସବ ଅଭିନ	୫
ଗୀତଲହରୀ—ସାଧାରଣ ଭାଗର ବିକ୍ରେତ	୫ ୦
ଉତ୍ତମ ଫିଲ୍ମ ବିକ୍ରେତ	୫

ଏହି ଗୀତଲହରୀ ଜାତୀୟ ସଙ୍ଗୀତ, କୌତୁକ ସଙ୍ଗୀତ ଧର୍ମ ଓ ପ୍ରେମ ସଙ୍ଗୀତରେ ପୂର୍ଣ୍ଣ) ଜାତୀୟ ସଙ୍ଗୀତଗୁଡ଼ିକ ଅଧିକାଂଶ ବହୁଲୋକପ୍ରିୟ ଓ ଉତ୍କଳୀୟ ପ୍ରତି ଲକ୍ଷିତ, କୌତୁକ ସଙ୍ଗୀତଗୁଡ଼ିକ ଶୁଣିଲେ ହସି ହସି ଗଡ଼ିପଡ଼ିବେ । ଅଧିକାଂଶ ଗୀତର ସୁର ଲାଗି ପ୍ରସ୍ତୁତ ଅଛି ମାତ୍ର ଗୟା ହୋଇଯାଉଛି, ଏହାକୁ ଇଚ୍ଛା କରିବେ ଶ୍ରୀଜନାର୍ଦ୍ଦନ ଠାରୁ ନେଇ ଶିଖିପାରିବେ ।

ତାଙ୍କର ଜରଣ ଖାଅନ୍ତୁଙ୍କ ଡ଼ମ, ସାଅନ୍ତୁଅ ଗାହା, ମାନ୍ୟବର, ଗ୍ରାମ ଦାସ, ଦେଲା, ଦ୍ରୋଣରକାର ପ୍ରଭୃତି ଖୁବ୍, ପୁସ୍ତକମାନଙ୍କର ମୂଲ୍ୟ ଜାହାର ସ୍ୱରୟନ୍ତ, ତାହାର ଦୁରବସ୍ଥା ।

ପ୍ରାପ୍ତିସ୍ଥାନ—

—ଚଟକ ପ୍ରଣ୍ଟିଂକମ୍ପାନୀ ଚଟକ, ଉତ୍କଳ୍ପ ପୁସ୍ତକାଳୟ-ଚଟକ, ଲକ୍ଷ୍ମୀ ଚଟ୍ଟ-ଚଟକ, ଚଟକ ଷ୍ଟେଟ୍‌କମ୍ପାନୀ; ଚଟକ, ଏବଂ ଅନ୍ୟାନ୍ୟ ପୁସ୍ତକାଳୟରେ

ଚ ଦ୍ରଣ ମର

ବିଜ୍ଞାପନ ।

ସ୍ୱଲମାନଙ୍କରେ ଘାଇନ୍ ଓ ଉପଦେଶ ପୁସ୍ତକ ବୁଝେ ଏବଂ ପଣ୍ଡିତ ଶ୍ରୀ ମଗବାନ ହୋତା ଭାଷ୍ୟଗର୍ଥଙ୍କ ପ୍ରଣୀତ

"ଓଡ଼ିଆ ପ୍ରବାଦମାଳା"

ଏ ପୁସ୍ତକରେ ଜାତିଗର୍ଭରେ ଜନ ହେଉଥିବା ମାତୃଭାଷାରେ ଅମୂଲ୍ୟରତ୍ନ ସ୍ୱରୂପ ପ୍ରବାଦଗୁଡ଼ିକ ବର୍ଣ୍ଣମାଳା ଅନୁସାରେ ଲିଖିତ ହୋଇଅଛି । ଏହାକୁ ପ୍ରତ୍ୟେକ ଉଚ୍ଚ ବିଦ୍ୟାଳୟ ବିଦ୍ୟାଳୟରେ ଅବଶ୍ୟ ପଢ଼ାଇବା ଉଚିତ । ଏହାର ପାଠରେ ବିଦ୍ୟାର୍ଥୀ ଉପକୃତ ହେବେ । ଏହାର ପ୍ରଚାର ଓ ଦେଶ ସମାଜରେ ପ୍ରଶଂସାର ବିଷୟ ହେବ । ଗ୍ରନ୍ଥ ମାତ୍ରେ ଜାତିଗଠନରେ ଅତ୍ୟନ୍ତ ଉପକାରୀ ହେବ, ଏବଂ ଗ୍ରନ୍ଥ ଗ୍ରହଣ ଅବଶ୍ୟ ଆଦରଣୀୟ ହେବ । ମୂଲ୍ୟ ସ୍ୱରୂପ ୫ ୦ ୨ ମାତ୍ର ।

କଳିଯୁଗରୁ ଉଦ୍ଧାର ପାଇବାର ଏକମାତ୍ରସହାୟ 'ସତ୍ୟ' ମୂଲ୍ୟ ୫ ୦ /

ସଚିତ୍ର ସାହିତ୍ୟ କୌତୁକ ପ୍ରଶ୍ନମାଳା—

ପ୍ରଶ୍ନଛଳରେ ଚିତ୍ରମାନଙ୍କର ବୁଦ୍ଧିବୃତ୍ତି ପ୍ରକାଶ କରିବାର ଏକମାତ୍ର ସମ୍ବଳ । ସମସ୍ତ ପ୍ରଶ୍ନର ଉତ୍ତର ଶେଷରେ ବର୍ଣ୍ଣମାଳା ଅନୁସାରେ ଦିଆଯାଇଛି । ଛାତ୍ରଛାତ୍ରୀଙ୍କ ଏ ହି ପୁସ୍ତକ ସଙ୍ଗେ ରେଖିବା ଉଚିତ । ଶ୍ରୀ ବାଳକ ସ୍ୱଭାବ ସମ୍ବନ୍ଧର ଆଦରଣୀୟ । ଏପରି ପୁସ୍ତକ ଅଦ୍ୟପର୍ଯ୍ୟନ୍ତ ଓଡ଼ିଆଭାଷାରେ ମୁଦ୍ରିତ ହୋଇ ନ ଥିଲା । ବିଦ୍ୟାଳୟର ଅଧ୍ୟାପକ ଉପଯୋଗୀ ।

ମୂଲ୍ୟ ଅତିସୁଲଭ ୫ ୦ /୦

ଜାଦୁମ୍ବରୀ (ଉପନ୍ୟାସ)

ଗେରଦା ଫ୍ରାନ୍ସ୍‌ର ସହକାରୀ ଶିଷ୍ୟ ଶ୍ରୀ ଭୂଷଣଚନ୍ଦ୍ରାଙ୍କ ପ୍ରଣୀତ—

ମୂଲ୍ୟ ୫ ୦ ।/

ଏ ପୁସ୍ତକ ବିଚିତ୍ର ସଂସ୍କୃତ ସାହିତ୍ୟରୁ ସ୍ୱଚ୍ଛ ଓ ପ୍ରାଞ୍ଜଳ ଓଡ଼ିଆଭାଷାରେ ସଂଗ୍ରହ ଅକାରରେ ଲିଖିତ । ଏଥିରେ ଜାତୀୟ ଜୀବନର ବିଚିତ୍ରତାର ଚିତ୍ର ମନୋମୁଗ୍ଧକର ହୋଇଅଛି ତାହା ପାଠକମାନେ ସ୍ୱଚ୍ଛନ୍ଦରେ ଅନୁଭବ କରିପାରିବେ । ପୁସ୍ତକରୁ ଉଦ୍ଧୃତାଂଶ ପାଠକରେ ଇଚ୍ଛା ନ ଜନ୍ମିବା ଅତି ବିରଳ ହେବନାହିଁ । ସତ୍ୟ ସତ୍ୟ ପରୀକ୍ଷାଧୀନ ।

ପ୍ରାପ୍ତିସ୍ଥାନ—ଚଟକ ଟ୍ରେଡ଼ିଂକୋମ୍ପାନୀ

ଚଟକ, ଉତ୍କଳ ଷ୍ଟୋର୍ସ

ଜଗନ୍ନାଥ ଷ୍ଟୋର୍ସ (ପୁରୀ)

ଓ ଗୋଲ୍ଡ ଷ୍ଟୁଡ଼େଣ୍ଟ ସ୍ଟୋର୍ସ

ଟ୍ରେଣ୍ଟ ଅ ଗୋଲ୍ଡ (ପୁରୀ)

Digitized by srujanika@gmail.com