Split by PDF Splitter

ଉତ୍କଳ ଦୀପିକା

ନଭେମ୍ବର ତା ୨୭ ରଖ ଶନିବାର

ପ୍ରତିନିଧି ନିର୍ବାଚନ

ବର୍ତ୍ତମାନ ଇଲେକ୍ସନର ଧୂମ୍ ଧାମ୍ ଖୁବ୍ ଚଳୁଅଛି । ପ୍ରାର୍ଥୀମାନେ ଯେ ଯାହାର ଅବଲମ୍ବନରେ ଲାଗିପଡ଼ିଅଛନ୍ତି । ସେମାନଙ୍କ ମଧ୍ୟରୁ ଅନେକ ଯେପରି ବ୍ୟବହାର ଓ ଚରିତ୍ର ଦେଖାଉଅଛନ୍ତି କେବଳ ସେହି ସବୁକୁ ଯେବେ ଲୋକେ ଦୃଷ୍ଟିପାତ କରି ପ୍ରାର୍ଥୀମାନଙ୍କର ଯୋଗ୍ୟତା ବା ମନୁଷ୍ୟତା ସମ୍ବନ୍ଧେ ବିବେଚନା କରି ସେମାନଙ୍କ ମଧ୍ୟରୁ କାହାକୁ ପ୍ରତିନିଧି କରିବା ଉଚିତ କାହାକୁ ପ୍ରତିନିଧି କରିବା ଉଚିତ ନୁହେଁ ବୋଲି ସ୍ଥିର କରିବାକୁ ଇଚ୍ଛା କରନ୍ତେ, ତାହାହେଲେ ସହଜରେ ପ୍ରକୃତ ଯୋଗ୍ୟ ଲୋକଙ୍କୁ ବାଛି ପାରନ୍ତେ । କିନ୍ତୁ ସାଧାରଣ ଲୋକମାନଙ୍କର ସେଥିକୁ ବିବେଚନା ପ୍ରତି ଆଉ ଦୃଷ୍ଟି ଦେଖାଯାଉ ନାହିଁ । ଫଳରେ କେତେଗୁଡ଼ିଏ ଲୋକଙ୍କର ଆପଣା ଆପଣା ମଧ୍ୟରେ ଅକାରଣରେ ଶତ୍ରୁତା ଅଶାନ୍ତିର କାରଣ ଘେରିତ ହୁଏ । ଯେଉଁ ପ୍ରାର୍ଥୀମାନେ ରଟନା କରନ୍ତି ଯେ ସେମାନେ କେବଳ ଲୋକମାନଙ୍କର ଉପକାର କରିବା ବକାଶେ ଏତେ ବ୍ୟସ୍ତ ହେଉଅଛନ୍ତି ସେମାନଙ୍କର କାର୍ଯ୍ୟ କଳାପକୁ ଚାହିଁଲେ ସହଜରେ ବୁଝିଯିବେ । ତାହାଙ୍କର ପ୍ରାଣ ପ୍ରକୃତରେ କେବଳ ଦେଶର ଲୋକଙ୍କପାଇଁ ବ୍ୟାକୁଳ, କି ନିଜର ପ୍ରାଧାନ୍ୟ ଲାଳସା ବା ଅନ୍ୟ କୌଣସି ସ୍ୱାର୍ଥ ହେତୁ ସେ ବାତୁଳ ହୋଇ ଦେଶବାସୀମାନଙ୍କର ପଦସ୍ପର୍ଶ ବୃତ୍ତି ଅବଲମ୍ବନ କରୁଅଛନ୍ତି । ଆଉ ଯେଉଁମାନେ ଦଳବଦ୍ଧ ହୋଇ ମତଲବ କରୁଅଛନ୍ତି ଯେ କେବଳ ଯାଇ ଦେଖିବୁଁ ଯେବେ ସରକାର ଆମ୍ଭମାନଙ୍କର କଥା ନ ଶୁଣିବେ ତେବେ ସଂସ୍କାର ଆଧିକ୍ୟ ତାଙ୍କ ସମସ୍ତ ବ୍ୟର୍ଥ କରିଦେବୁଁ । ସେମାନଙ୍କର ଜାଣି ରଖିବା ଉଚିତ ଯେ ସରକାର ସାବଧାନ ହୋଇ ନୂତନ ବିଧାନ କରି ସାରିଲେଣି । କାଉନ୍‌ସିଲର ଆଉ ପୂର୍ବ ଅଧିକାର ନାହିଁ । ଗଭର୍ଣ୍ଣର ଜେନରଲ ଏବଂ ଗଭର୍ଣ୍ଣରମାନଙ୍କୁ କ୍ଷମତା ଦିଆଯାଇଅଛି—ଯେ କୌଣସି ପ୍ରସ୍ତାବକୁ ସର୍ବସାଧାରଣଙ୍କର ସ୍ୱାର୍ଥରକ୍ଷାରେ ହାନିକର ହେବାର ବିବେଚନା କଲେ ସେପରି ପ୍ରସ୍ତାବ ବା ପ୍ରସ୍ତାବର ଅଂଶକୁ ସେମାନେ ଅଗ୍ରାହ୍ୟ କରିଦେଇ ପାରିବେ । ମିନିଷ୍ଟରମାନଙ୍କର ପୂର୍ବେ ଯେଉଁ ଭୟ ଥିଲା— ଯେ no Confidence ଭୋଟ ମାରି ଦେଇ ପାରନ୍ତି ତାହା ମଧ୍ୟ ବର୍ତ୍ତମାନ ଆଉ ସହଜ ନୁହେଁ । ପ୍ରଥମରୁ ଏକ ତୃତୀୟାଂଶ ମେମ୍ବର ଏକତ୍ର ନ ମିଳିଲେ ସେପ୍ରକାର କୌଣସି ପ୍ରସ୍ତାବ ମଧ୍ୟ ଉଠାଇ ହେବ ନାହିଁ । ଏ ସବୁକୁ ବିବେଚନା କଲେ ଯେଉଁମାନେ କାଉନ୍‌ସିଲ ଯିବାକୁ ଏତେ ବ୍ୟସ୍ତ ହେଉଅଛନ୍ତି ଓ ଏତେ ଅର୍ଥ ବ୍ୟୟ କରୁଅଛନ୍ତି ସେମାନେ ଯେବେ ସେହି ଅର୍ଥ ବ୍ୟୟ କରି ଦେଶର କୌଣସି ଗୋଟିଏ ପ୍ରକୃତ ମଙ୍ଗଳଜନକ କାର୍ଯ୍ୟରେ ଏହିପରି ଲାଗନ୍ତେ ତାହାହେଲେ ଦେଶର ଯେ କି ଉପକାର ସାଧନ କରିପାରନ୍ତେ ତାହା କହି ହେଉନାହିଁ ।

ଭାରତର ଦୁର୍ଭାଗ୍ୟ

ଇମ୍ପିରିଏଲ କନ୍‌ଫରେନ୍ସରେ ଖେଟ-ଚିଟ ସହିତ ଅନ୍ୟାନ୍ୟ ଡୋମିନିଅନ୍‌ମାନଙ୍କୁ ସମାନ ଅଧିକାର ଦିଆଗଲା । କିନ୍ତୁ ଭାରତର ନାମ ଗନ୍ଧ କୌଣସିଠାରେ ପଡ଼ିଲା ନାହିଁ ।

ବନ୍ଦୋବସ୍ତ ସମ୍ବନ୍ଧେ କମିଶନର ସାହେବଙ୍କ ପତ୍ର

ଆମ୍ଭେମାନେ ଏଥିପୂର୍ବେ ବନ୍ୟାପୀଡ଼ିତ ଅଞ୍ଚଳରେ ବନ୍ଦୋବସ୍ତ କାର୍ଯ୍ୟ ସ୍ଥଗିତ କରିଯିବା ଏବଂ ବନ୍ଦୋବସ୍ତ କାର୍ଯ୍ୟ ଚଳିବା ସମ୍ପର୍କରେ କେତେକ ବିଷୟ ପ୍ରକାଶ କରି ଶ୍ରୀଯୁକ୍ତ କମିଶନର ସାହେବ ମହୋଦୟଙ୍କର ଦୃଷ୍ଟି ଆହ୍ୱାନ କରିଥିଲୁଁ । ଏଥିମଧ୍ୟରୁ ଉକ୍ତ କମିଶନର ସାହେବ ମହୋଦୟଙ୍କର ଗୋଟିଏ ପତ୍ର ପାଇଅଛୁଁ— ଯେ ସାଧାରଣଙ୍କର ଅବଗତି ନିମନ୍ତେ ତହିଁର ମର୍ମ ପ୍ରକାଶ କଲୁଁ ।

ବନ୍ୟାପୀଡ଼ିତ ଅଞ୍ଚଳର ଅନେକ ପ୍ରଜାଙ୍କର ଶାରଦ ଫସଲ ନଷ୍ଟ ହୋଇଯାଇଥିବାରୁ ଅନେକ ଲୋକ କଲିକତା ଓ ଅନ୍ୟାନ୍ୟ ସ୍ଥାନରେ କାର୍ଯ୍ୟକରିବା ଉଦ୍ଦେଶ୍ୟରେ ଚାଲିଯାଇଥିବା କାରଣରୁ ସେହି ଅଞ୍ଚଳରେ ବନ୍ଦୋବସ୍ତ ବର୍ତ୍ତମାନ ସ୍ଥଗିତ ରଖିବା କାରଣ ଆବେଦନ ହୋଇଥିଲା, କିନ୍ତୁ ଏପରି କାର୍ଯ୍ୟ ସ୍ଥଗିତ ରଖିବାକୁ ଗଲେ ବନ୍ଦୋବସ୍ତ କାର୍ଯ୍ୟପ୍ରଣାଳୀରେ ବିଶେଷ ବିଶୃଙ୍ଖଳା ଘଟିବ ଏବଂ ବହୁତ ଖର୍ଚ୍ଚ ମଧ୍ୟ ହେବ । ଯଥାସମ୍ଭବ ଲୋକମାନଙ୍କର ଅସୁବିଧା ହ୍ରାସ କରିବା ଉଦ୍ଦେଶ୍ୟରେ ସେଟେଲ୍‌ମେଣ୍ଟ ଅଫିସର ନିମ୍ନଲିଖିତ ମତରେ କାର୍ଯ୍ୟ ଚଳାଇବାକୁ ନିମ୍ନଲିଖିତ ମତେ ପ୍ରତିକାରର ବ୍ୟବସ୍ଥା କରିବାକୁ ସ୍ୱୀକୃତ ହୋଇଅଛନ୍ତି ।

କଟକ ଜିଲ୍ଲା ମଧ୍ୟରେ ଯେଉଁ ଅଞ୍ଚଳ ବନ୍ୟା ଦ୍ୱାରା ବିଶେଷ କ୍ଷତି ହୋଇଅଛି ତାହା ଅଳି ଓ ପଟ୍ଟାମୁଣ୍ଡାଇ ଥାନା ଅନ୍ତର୍ଗତ ଅଟେ । ଅଳି ଥାନାର ଆଟେଷ୍ଟେସନ କାର୍ଯ୍ୟ ଶେଷ ହୋଇଯାଇଅଛି । ୧୧୨ ଧାରା ମକଦ୍ଦମା ବିଚାର ଆରମ୍ଭ ହୋଇଅଛି । ସେଟେଲ୍‌ମେଣ୍ଟ ଅଫିସର ବିଶେଷଭାବରେ ତଦନ୍ତ କରିବେ ଯେ— ପ୍ରଜାମାନଙ୍କର ଅନୁପସ୍ଥିତି ହେତୁ ମକଦ୍ଦମା ଶୁଣିବାରେ କୌଣସି ବିଳମ୍ବ ଘଟୁଅଛି କି ନା, କିମ୍ବା ତାଙ୍କର ଅନୁପସ୍ଥିତି ହେତୁ କୌଣସି ଅସୁବିଧା ଘଟିବାର ସମ୍ଭାବନା ଅଛି କି ନା ? ଯଦି ଏପରି ଥାଏ ତାହା ହେଲେ ସେହିସବୁ ମକଦ୍ଦମାମାନ ଦୀର୍ଘକାଳ ନିମନ୍ତେ ମୁଲତବି କରିଦେବେ । ପଟ୍ଟାମୁଣ୍ଡାଇ ଥାନାର ଟ୍ରାଭେଷ୍ଟାଲ ଓ ଖାନାପୁରୀ କାର୍ଯ୍ୟ ନଭେମ୍ବର ୧୫ ତାରିଖ ଠାରୁ ଡିସେମ୍ବର ପନ୍ଦର ମଧ୍ୟରେ ଆରମ୍ଭ ହେବାର କଥା, ବନ୍ୟା ପୀଡ଼ିତ ଅଞ୍ଚଳମାନ ଜି ଓ ଏଚ୍ ସର୍କଲର ଅନ୍ତର୍ଗତ ଅଟେ । ସାଧାରଣତଃ ସର୍ଭେ ଓ ଖାନାପୁରୀ କାର୍ଯ୍ୟ ଏକସମୟରେ ହୁଏ । ଏଠାରେ ସେଟେଲମେଣ୍ଟ ଅଫିସର ଏତିକି କରିବେ ଯେ ସେ ଗୋଟିଏ ହୁକୁମ ଜାରି କରିଦେବେ । ସର୍ଭେ କାର୍ଯ୍ୟ ଯହିଁରେ ଅଳ୍ପ ଅଳ୍ପ ପ୍ରଜାଙ୍କର ଉପସ୍ଥିତ ହେବାର ଆବଶ୍ୟକ ସେହି ସର୍ଭେ କାର୍ଯ୍ୟ ପ୍ରଥମେ ଶେଷ କରିଦେବ । ତାହାପରେ ଖାନାପୁରୀ କାର୍ଯ୍ୟ ଜାନୁଆରୀ ମାସ ୧୫ ତାରିଖ ବେଳକୁ ଆରମ୍ଭ ହେବ । ସେତେବେଳକୁ ଅନେକ ପ୍ରଜା ସେମାନଙ୍କର ରବିଫସଲ ଅମଦାନୀ କରିବା ନିମନ୍ତେ ଫେରି ଆସିଥିବାର ସମ୍ଭବ । ସେଟେଲମେଣ୍ଟ ଅଫିସର ମଧ୍ୟ ବୁଝାଇ ଦେବେ ଯେ ସେମାନେ କାର୍ଯ୍ୟ ଆରମ୍ଭ କରିବା ପୂର୍ବରୁ କେଉଁ ଗ୍ରାମମାନଙ୍କରେ କାର୍ଯ୍ୟ ଆଗେ ଆରମ୍ଭ କରାଯିବ ଏବଂ ତାହାପରେ କେଉଁ ଗ୍ରାମର କାର୍ଯ୍ୟ ହେବ, ତତ୍ସମ୍ବନ୍ଧେ କେନ୍ଦ୍ରାପଡ଼ା ସବଡିଭିଜନ ଅଫିସରଙ୍କ ସହିତ ପରାମର୍ଶ କରି କାର୍ଯ୍ୟ କରିବେ । ଯେପରି କି ବନ୍ୟାଦ୍ୱାରା ଯେଉଁ ଗ୍ରାମର ବେଶି ନଷ୍ଟ ହୋଇଥିବ ସେ ଗ୍ରାମମାନଙ୍କର କାର୍ଯ୍ୟ ସବୁ ଶେଷକୁ ରହିବ । ସେଟେଲମେଣ୍ଟ ଅଫିସର ମଧ୍ୟ ଜେନେରେଲ ଅର୍ଡର ଜାରି କରି ଅଛନ୍ତି ଯେ – ବନ୍ୟାପୀଡ଼ିତ ଅଞ୍ଚଳମାନଙ୍କରେ ଖୁବ୍ ଉତ୍ତମରୂପେ ବୁଝି ସୁଝି ତଲବାନା ନୋଟିସ ଜାରି କରିବେ । ଅର୍ଥାତ୍ ଯେଉଁ ନୋଟିସ ଜାରି କରି ପ୍ରଜାଙ୍କୁ ହାଜର ହେବାକୁ ଆଦେଶ ଦିଆଯାଏ ଏବଂ ହାଜର ନ ହୋଇ ଯେଉଁ ପାରିଲେ ଜୋରିମାନା କରାଯାଏ ସେପରି ନୋଟିସ ବିଶେଷ କୌଣସି କାରଣ ନ ଦେଖିଲେ ଜାରି କରିବେ ନାହିଁ ।

ଉପରୋକ୍ତ ମତେ କମିସନର ସାହେବଙ୍କ ପତ୍ର ପାଇଅଛୁଁ । କମିସନର ସାହେବ ମହୋଦୟ ପ୍ରଜାମାନଙ୍କର ଉପକାର ନିମନ୍ତେ ଯାହା କରିଅଛନ୍ତି ସେଥି ସକାଶେ ଆମ୍ଭେମାନେ ଧନ୍ୟବାଦ ଅର୍ପଣ କରୁଅଛୁଁ । କେତେକ ଅଞ୍ଚଳ ଧୋଇ ହୋଇ ଶାରଦଫସଲ ଏକାବେଳକେ ନଷ୍ଟ ହୋଇଯାଇଅଛି । ଯେଉଁ ଅଞ୍ଚଳମାନଙ୍କରେ ଯତ୍କିଞ୍ଚିତ ଧାନ ହୋଇଅଛି ସେହି ଉପୁଜ ଯେ ଓଡ଼ିଶାର ସମସ୍ତ ପ୍ରଜାମାନଙ୍କ ପକ୍ଷେ ଯଥେଷ୍ଟ ହେବ ଏହା ବର୍ତ୍ତମାନ ଠିକ୍ ବୁଝି ହୋଇ ନ ପାରେ । ଆମ୍ଭେମାନେ ଏକ ଖବର ସମ୍ବାଦ ପାଇଅଛୁଁ ଯେ ଫସଲ ହୋଇଥିବା ଧାନକିଆରି ମଧ୍ୟରେ ବନ୍ଦୋବସ୍ତ କର୍ମଚାରୀ ମାପ କରିବାକୁ ପଶି ଧାନ ଫସଲ ନଷ୍ଟ କରି ଦେଉଅଛନ୍ତି । ଧାନପ୍ରସ୍ତୁତ ହୋଇ ପାଚିବାକୁ ବସିଲାଣି । ଏଅବସ୍ଥାରେ ଗୋଟିଏ ଗଛ ନଷ୍ଟ ହେଲେ ମଧ୍ୟ କୃଷକର ପ୍ରାଣକୁ ବାଧେ ସେ ସମ୍ବନ୍ଧେ କୌଣସି ପ୍ରତିକାରର ବ୍ୟବସ୍ଥା ସେଟେଲମେଣ୍ଟ ଅଫିସର କିମ୍ବା ଅନ୍ୟ କାହାରି ଦ୍ୱାରା ହେବାର ସମ୍ଭାବନା ନାହିଁ କି ?

ନିର୍ବାଚନ ପ୍ରସଙ୍ଗ

ଏଥର ନିର୍ବାଚନରେ ଏହି ବିଶେଷତ୍ୱ ଯେ କେହି କେହି ପ୍ରାର୍ଥୀ ଭୋଟଦାତାମାନଙ୍କ ଜ୍ଞାନବୃଦ୍ଧି, ଶାସନ-ସଂସ୍କାରର ଅପୂର୍ଣ୍ଣତା ଓ ଭାରତ ବ୍ୟବସ୍ଥାପକ ସଭା ଓ ପ୍ରାଦେଶିକ ସଭାର ସାର୍ଥକ୍ୟ ଇତ୍ୟାଦି ସ୍ପଷ୍ଟ କରାଇବା ପାଇଁ ଚେଷ୍ଟା କରୁଅଛନ୍ତି । ଆମ୍ଭେମାନେ ଇତି ମଧ୍ୟରେ ଶ୍ରୀଯୁକ୍ତ ଭୁବନାନନ୍ଦ ଦାସଙ୍କର 'ଭଦ୍ରକର ଭୋଟର ଭାଇମାନଙ୍କ ପ୍ରତି' ପୁସ୍ତିକା ଖଣ୍ଡି ପାଇଅଛୁଁ ତାହା ସେହି ଧରଣର ଲେଖା । ଭୁବନାନନ୍ଦ ବାବୁ ତାଙ୍କ କାର୍ଯ୍ୟର ସଂକ୍ଷିପ୍ତ ବିବରଣୀ ଅତି ସୁନ୍ଦର ଭାବରେ ଦେଇଅଛନ୍ତି । ସେ ଭୂମିକାରେ ଭାରତର ଆଧୁନିକ ଶାସନ—ସଂସ୍କାର ପଦ୍ଧତି ସମ୍ବନ୍ଧରେ ଯେଉଁ ସାରଗର୍ଭ ଆଲୋଚନା କରିଅଛନ୍ତି, ତାହା ବିଶେଷ ସମୟୋପଯୋଗୀ ହୋଇଅଛି । ୧୯୨୯ ସାଲରେ ଶାସନସଂସ୍କାର ତଦନ୍ତ କରିବାକୁ ଯେଉଁ ରୟାଲ କମିସନ ବସିବ, ତାହା ଯେ ଭାରତର ଭାଗ୍ୟ ପରିବର୍ତ୍ତନ କରିବ ଓ ତହିଁରେ ସାକ୍ଷ୍ୟ ଦେବା ନିମନ୍ତେ ଏଥର ବ୍ୟବସ୍ଥାପକ ସଭାର ସଭ୍ୟମାନେ ଯେ ଦାୟୀ ହେବେ ଓ ସେହି କାରଣରୁ ଏଥର ବ୍ୟବସ୍ଥାପକ ସଭାକୁ ଯେ ଯୋଗ୍ୟ ବ୍ୟକ୍ତି ଯିବା ଦରକାର; ଏହା ଭୁବନାନନ୍ଦ ବାବୁ ଅତି ସୁନ୍ଦର ଭାବରେ ବୁଝାଇଅଛନ୍ତି । ଭୋଟଦାତାମାନଙ୍କୁ ସେମାନଙ୍କର କର୍ତ୍ତବ୍ୟ ବୁଝାଇ ଭୋଟ ଦେବା ନିମନ୍ତେ ସେମାନଙ୍କ ଉପରେ ଛାଡ଼ିଦେବାହିଁ ଶ୍ରେୟସ୍କର । ଭୁବନାନନ୍ଦ ବାବୁ ଯାହା କରିଅଛନ୍ତି, ଅନ୍ୟ ଯେଉଁମାନେ ଯାଇଅଛନ୍ତି, ସେମାନେ ସେହି ପନ୍ଥା ଧରିଥିଲେ, ଭୋଟଦାତାମାନେ ସେମାନଙ୍କର କର୍ତ୍ତବ୍ୟ ବୁଝିଥାଆନ୍ତେ । ଆଉ ଟଣା ଓଟରର ଆବଶ୍ୟକତା ହୁଅନ୍ତା ନାହିଁ ।

—୦—

ସିଂହଭୂମରେ କାଉନ୍‌ସିଲ୍ ସମସ୍ୟା

ସିଂହଭୂମି ଜିଲ୍ଲାରୁ ପ୍ରାଦେଶିକ କାଉନ୍‌ସିଲକୁ ଜଣେ ପ୍ରତିନିଧି ଯିବାର ଅଧିକାର ଥିବାସ୍ଥଳେ ଏବଂ ଏହା ଓଡ଼ିଆ ପ୍ରଧାନ ଜିଲ୍ଲା ଥିବାସତ୍ତ୍ୱେ, ଆଜପର୍ଯ୍ୟନ୍ତ କେହି ଆର୍ଯ୍ୟବଂଶସମ୍ଭୂତ ଓଡ଼ିଆ ଯାଇନାହାନ୍ତି, (ବର୍ତ୍ତମାନ ପର୍ଯ୍ୟନ୍ତ ଯେ ମେମ୍ବର ସେ ଓଡ଼ିଆ ହେଲେ ସୁଦ୍ଧା ତାଙ୍କର ଜନ୍ମସ୍ଥାନ, ବିହାର ଅଞ୍ଚଳକୁ ଟାଣ-ବେଶି) ସେ ଯାହାହେଉ ଏବର୍ଷ, ଯେ ଦୁଇଜଣ ଠିଆ ହୋଇଛନ୍ତି, ତାଙ୍କମଧ୍ୟରୁ ଶ୍ରୀଯୁକ୍ତ ପୂର୍ଣ୍ଣଚନ୍ଦ୍ର ତ୍ରିପାଠୀ ଓକିଲ, ସମସ୍ତଙ୍କର ସୁପରିଚିତ । ଓଡ଼ିଆ ପ୍ରଧାନ ଜିଲ୍ଲାରୁ ଏପର୍ଯ୍ୟନ୍ତ ଜଣେ ଖାଣ୍ଟି ଓଡ଼ିଆ ନ ଯାଇଥିବା, ଏବଂ ଏ ଜିଲ୍ଲା ରାଜନୈତିକ ଜଗତରେ ନ ଥିବାସ୍ଥଳେ, ଏହା ଆମ୍ଭମାନଙ୍କର ଉନ୍ନତି ମାର୍ଗରେ ବଡ଼ ଅନ୍ତରାୟ । ସେ ଯାହାହେଉ, ଭୋଟର ଭାଇମାନଙ୍କୁ ମନେରଖିବାକୁ ହେବ ଯେ Royal Commission ଆସିବା ପୂର୍ବରୁ ଏହି ହେଉଛି ଶେଷ ସଭା, ତାପରେ ଆମ୍ଭମାନଙ୍କର ରାଜନୈତିକ ଭାଗ୍ୟପରୀକ୍ଷା । ସେତେବେଳେ ଯେବେ ଆମର ନିଜର ଜଣେ ଲୋକ ଆମ କଥା କହିବାକୁ ନଥିବ, ତାହାହେଲେ ଆମ ଅବସ୍ଥା ଚିରକାଳପାଇଁ ଅନ୍ଧକାରରେ ।

ଏଥି ସଙ୍ଗେ ଏହା ମନେ ରଖିବାକୁ ହେବ ଯେ, ବିହାରୀମାନେ ଆମମାନଙ୍କ ଉପରେ କପଟ ଆଧିପତ୍ୟ ବିସ୍ତାର କରିଅଛନ୍ତି ଏବଂ ଏ ଜିଲ୍ଲାକୁ ସମ୍ପୂର୍ଣ୍ଣ ସେମାନେ ବିହାରଭୁକ୍ତ କରିବାକୁ ସବୁ ପ୍ରକାରରେ ଚେଷ୍ଟା କରୁଅଛନ୍ତି- ବିହାରର କଂଗ୍ରେସ ନେତାମାନେ କଂଗ୍ରେସ ହିସାବରେ ମଧ୍ୟ ବହୁଚେଷ୍ଟା ଅନବରତ ଲଗାଇଛନ୍ତି, ବର୍ତ୍ତମାନ ଆମ୍ଭମାନଙ୍କର ପୂର୍ଣ୍ଣବାବୁଙ୍କ ପ୍ରତିଦ୍ୱନ୍ଦ୍ୱୀ ଯେ ଦେବେନ୍ଦ୍ର ସାମନ୍ତ ତାହାଙ୍କର ଜିତିଯିବା ବିଷୟରେ ମଧ୍ୟ (ଯଦି ଓ ସେ କଂଗ୍ରେସଲୋକ ନୁହନ୍ତି, ତଥାପି) ସେମାନେ ପ୍ରବଳ ଚେଷ୍ଟାକରୁଥିବାର ଆମ୍ଭେମାନେ ବିଶ୍ୱସ୍ତ ସୂତ୍ରରେ ଅବଗତ ହୋଇଅଛୁଁ ।

ତେବେ ଏପରି ଆମଜାତିର ମୂଳୋତ୍ପାଟନ କରିବାକୁ ଅନ୍ୟାନ୍ୟମାନେ ପ୍ରବଳ ଉଦ୍ୟମ କଲାବେଳେ, ଆମ୍ଭେମାନେ ସମ୍ମିଳିତଭାବରେ ଏକତ୍ରିତ ହୋଇ ଏହାର ଉପଯୁକ୍ତ ପ୍ରତିବିଧାନ କରିବାକୁ ଠିଆ ହେବା ନାହିଁ କି ? ଭୋଟର ଭାଇମାନେ, ମନେରଖିବାକୁ ହେବ, ସିଂହଭୂମିର ଇତିହାସରେ, ଆମଜାତିର ଜୀବନର ଏ ପ୍ରଧାନ ଘଟଣା । ପ୍ରତ୍ୟେକ ଭୋଟର ଜନ୍ମଗତ କର୍ତ୍ତବ୍ୟ ଜ୍ଞାନରେ, ଭୋଟିଙ୍ଗ କାଗଜରେ ଆସି ପୂର୍ଣ୍ଣବାବୁଙ୍କ ପାଇଁ ଭୋଟଦେଇ ତାଙ୍କର ମାନ ରଖନ୍ତୁ, ଭୋଟ ଦେଇ ପ୍ରତିନିଧି ପଠାଇବା ଅନ୍ୟ କୌଣସି ହିସାବରେ ବିଶେଷଭାବରେ ଆଶାଜନକ ନହେଲେ ମଧ୍ୟ ଆମର ବର୍ତ୍ତମାନ ଅବସ୍ଥାରେ ଏ ଜିଲ୍ଲାପାଇଁ ନିଜର ଲୋକ ପଠାଇବା, ମାନେ ଯେ—ଆମ୍ଭେମାନେ ଏ ଜିଲ୍ଲାର ଅଧିବାସୀ, ଏଇ ଆମର ଯଥେଷ୍ଟ— ଅନ୍ୟାନ୍ୟମାନେ ଆମର ପ୍ରତିନିଧି ହୋଇଯିବା, ମାନେ—ଆମକୁ ସମ୍ପୂର୍ଣ୍ଣ ଦଖଲ କରିବା ଏହା କୌଣସି ଶିକ୍ଷିତ ଜାତର ଆଦର୍ଶ ନୁହେଁ ।

ଅସ୍ପୃଶ୍ୟ ମହାଶୟ ଉକ୍ତନାମ ଉପ୍ଥେ-ଦେଇଥିବା ଏକରକମ ଚକ୍ରଚାର କାର୍ଯ୍ୟକୁ-

Digitized by srujanika@gmail.com

Split by PDF Splitter

ଅଛନ୍ତି । ସେଥିପାଇଁ ସମସ୍ତଙ୍କର ଧନ୍ୟବାଦ, ଖାଲି ଏତିକରେ କର୍ତ୍ତବ୍ୟ ଶେଷ ନକରି ଏ ବିଷୟରେ ସମସ୍ତେ ମନୋଯୋଗୀ ହେବା ଦରକାର ।

ଆଶାକରୁଥାଏ, ସିଂହଭୂମିବାସୀ ଓଡ଼ିଆ ଭାଇମାନେ ଏ ବିଶେଷ କର୍ତ୍ତବ୍ୟ ଭୁଲିବେନାହିଁ ।

—*—

ଶାର୍ଦ୍ଦୂଳ କୁମାରୀ

ରେଭରେଣ୍ଡ ଜେ,ଏ,ଏଲ୍ ସିଂହ ଜଣେ ଖ୍ରୀଷ୍ଟାନ୍ ମିଶନାରି ଓ ତାହାଙ୍କ ସ୍ତ୍ରୀଙ୍କର ମେଦିନୀପୁରରେ ଗୋଟିଏ ଅନାଥାଶ୍ରମ ଅଛି । ମିଃ ସିଂହ ଥରେ ମେଦିନୀପୁର ଓ ମୟୂରଭଞ୍ଜର ସୀମା ଅଞ୍ଚଳରେ ବୁଲିବାକୁ ଯାଇ ଗୋଟିଏ ଗ୍ରାମ ନିକଟରେ ସେହି ଗ୍ରାମବାସୀମାନଙ୍କ ଠାରୁ "ନିକଟରେ ଏକ ସ୍ଥାନରେ ଭୂତ ଅଛି" ଶୁଣିପାରି ତାହା ଦେଖିବା ନିମନ୍ତେ ତାଙ୍କର କୌତୂହଳ ହେବାରୁ ସେମାନେ ମିଃ ସିଂହଙ୍କୁ ନିକଟସ୍ଥ ଜଙ୍ଗଲ ମଧ୍ୟରେ ଥିବା ଗୋଟିଏ ହୁଙ୍କା ମଧ୍ୟସ୍ଥ ଖୋଲ ନିକଟକୁ ନେଇଗଲେ । ସେଠାରେ ଭୂତର କୌଣସି ନିଦର୍ଶନ ନପାଇ ସେହି ଖୋଲଟିକୁ ୧୬ ଜଣଲୋକ ଖୋଳିବାକୁ ଆରମ୍ଭ କଲେ । କିଛିଦୂର ଖୋଳା ହେଲା ପରେ ତନ୍ମଧ୍ୟରୁ ଦୁଇଟି ଗଧିଆବାଘ ବାହାରି ଗୋଟିଏ ଜଙ୍ଗଲ ମଧ୍ୟକୁ ପଳାଇଲେ ଓ ମାଈ ଗଧିଆ ବାଘଟି ସେଠାରୁ ନ ଯାଇ ଲମ୍ଫ ଝମ୍ପ ଦେଇ ଆଗନ୍ତୁକମାନଙ୍କୁ ଆକ୍ରମଣ କରିବାକୁ ଉଦ୍ୟତ ହେଲା । ତାହାକୁ ଶର ଦ୍ୱାରା ମାରି ଗର୍ତ୍ତ ମଧ୍ୟରୁ ଦୁଇଟି ଗଧିଆ ଶାବକ ଓ ଯଥାକ୍ରମେ ୨ ଓ ୮ ବର୍ଷୀୟା ବାଳିକା ଦୁଇଟି ବାହାର କରାଗଲା । ବାଳିକା ଦୁଇଟି ପଶୁ ଦ୍ୱାରା ପାଳିତ ହୋଇ ପଶୁପରି ଭୁକିବାକୁ ଓ କାମୁଡ଼ିବାକୁ ଆରମ୍ଭ କଲେ । କୌଣସି ମତେ ଅନାଥାଶ୍ରମକୁ ସେମାନଙ୍କୁ ଅଣାଗଲା । ସେମାନଙ୍କର ଶବ୍ଦ ଚାଲି ଚଳଣ ସମସ୍ତ ପଶୁପରି ଥିଲା । ପଶୁ ସଢ଼ା ମାଂସରେ ସେମାନେ ବିଶେଷ ପ୍ରିୟ ଥିଲେ । ପ୍ରଥମତଃ ସେମାନଙ୍କୁ ଭାତ, ଡାଲି ଖାଇବାକୁ ଦିଆଯିବାରୁ ସେମାନେ ତାହା ନଖାଇ କ୍ରମଶଃ ଦୁର୍ବଳହୋଇ ପଡ଼ିଲେ ଓ ପରେ ମାଂସ ଦିଆ ହେବାରୁ ତାହା ଖାଇ ସାନଟି କିଛିଦିନପରେ ଆମାଶୟ ରୋଗରେ ମରିଗଲା । ବଡ଼ଟି ବର୍ତ୍ତମାନ ଭଲ ଅଛି । ବର୍ତ୍ତମାନ ସେ କେବଳ ପଶୁପରି ବସିବା ବ୍ୟତୀତ ମନୁଷ୍ୟପରି ସମସ୍ତ ବ୍ୟବହାର କରୁଅଛି । କୌଣସି କାର୍ଯ୍ୟ କରିବାକୁ ସେ ଅନିଚ୍ଛୁକ ଅନେକ ସମୟ ପର୍ଯ୍ୟନ୍ତ ଚୁପହୋଇ ରହୁଅଛି । ନମସ୍କାରଟି ଉଚ୍ଚାରଣ କରି ଆଗନ୍ତୁକ ବ୍ୟକ୍ତିଙ୍କୁ ନମସ୍କାର କରି ହସୁଛି । ଆଉ ସବୁ ସେ ୩୫ ଟି ଶବ୍ଦ ଭଲ ଆଉ କିଛି ଶିଖିପାରିନାହିଁ । ଲୁଗା ଦେଲେ ନପିନ୍ଧି ଚିରି ପୋପାଡ଼ି ଦେଉଥିଲା । କିନ୍ତୁ ମୋଟା ଲୁଗା ତା ଦେହରେ ଜାମାପରି କରି କିଛି ଦିନ ଅଭ୍ୟାସ କରି ପିନ୍ଧାଇବାରୁ ବର୍ତ୍ତମାନ ପିନ୍ଧୁଅଛି, ବହୁଦିନ ପର୍ଯ୍ୟନ୍ତ ସେ ଥାଳିରେ ପଶୁପରି ମୁହଁ ଲଗାଇ ଖାଉଥିଲା, କିନ୍ତୁ ଏବେ ହାତ ଖାଇବାକୁ ଶିଖିଲାଣି । ଏ ପର୍ଯ୍ୟନ୍ତ ସେ ଗାଧୋଇ ନାହିଁ ବା ଗାଧୋଇବାକୁ ଭଲ ପାଉନାହିଁ । ଆଲୋକରେ ନ ରହି ଅନ୍ଧାରରେ ରହିବାକୁ ବିଶେଷ ଭଲ ପାଉଛି । ତାର ଶ୍ରବଣ ଓ ଦର୍ଶନ ଶକ୍ତି ବଡ଼ ବେଶୀ । ମାଂସରେ ବିଶେଷ ଆସକ୍ତି । କଞ୍ଚାମାଂସର ବଡ଼ପ୍ରିୟ । ସ୍ମରଣ ଓ ଚିନ୍ତା ଶକ୍ତି ଆଦୌ ନାହିଁ । ତାକୁ ଛୁଇଁଲେ ସେ କିଛି ଜାଣିପାରୁନାହିଁ । ତାକୁ ଖ୍ରୀଷ୍ଟଧର୍ମରେ ଦୀକ୍ଷିତ କରାଯାଇ କମଳା ନାମ ଦିଆଯାଇଅଛି । ପଶୁମାନଙ୍କ ସଙ୍ଗେ ମିଶିବାକୁ ସେ ବଡ଼ ଭଲ ପାଉଛି । ପିଲାମାନଙ୍କ ସଙ୍ଗେ ମିଶିବା ବା ଖେଳିବାକୁ ସେ ଭଲ ପାଏନାହିଁ । କ୍ରମଶଃ ସେ ମନୁଷ୍ୟର ସ୍ୱଭାବ ଶିଖୁଅଛି । ୮ ବର୍ଷ ସେ ଗଧିଆ ବାଘଦ୍ୱାରା ପାଳିତ ହୋଇ ତାର ବ୍ୟବହାର ଗୁଡ଼ିକ ସମସ୍ତ ପଶୁପରି ହୋଇଯାଇଅଛି । ମନୁଷ୍ୟ ସ୍ୱଭାବକୁ ଆଣିବା ସମୟସାପେକ୍ଷ । ଜଙ୍ଗଲରେ ପଶୁସଙ୍ଗରେ ରହି ମନୁଷ୍ୟ ମଧ୍ୟ ପଶୁହୋଇ ଯାଇପାରେ । ବିଚିତ୍ର ଘଟଣା । ମିଃ ସିଂହ ଏ ସମ୍ବାଦ ପ୍ରକାଶ କରିବାକୁ ଇଚ୍ଛୁକ ନଥିଲେ । ତାଙ୍କର ମୃତ୍ୟୁ ଏ ସମ୍ବାଦ ପ୍ରକାଶିତ ହେଲେ କମଳାର ବିବାହ ହେବା ପକ୍ଷେ ବିଘ୍ନ ଘଟିପାରେ, କିନ୍ତୁ ଘଟନାକ୍ରମେ ତାହା ପ୍ରକାଶ ହୋଇଯାଇଅଛି ।

—*—

ଇଞ୍ଜିନିଅରିଂ ସ୍କୁଲରେ ନାଟକାଭିନୟ

ଓଡ଼ିଶା ଇଞ୍ଜିନିଅରିଂ ସ୍କୁଲରେ ଚଳିତ ମାସ ୧୬ ଏବଂ ୧୮ ତାରିଖମାନଙ୍କରେ ଯଥାକ୍ରମେ "ଓଡ଼ିଆ କେଶରୀସିଂହ" ଏବଂ ବଙ୍ଗଳା "ରଘୁବୀର" ଅଭିନୀତ ହୋଇଥିଲା । ବର୍ଷଯାକ କଠିନ ପରିଶ୍ରମ କରି ୨ ଦୁଇଟି ଦିନ ଏପରି ଭାବରେ ମଉଜମଜଲିସରେ କଟାଇବା କେବେହେଁ ଦୋଷାବହ ନୁହେଁ ।

କେଶରୀସିଂହ ଅଭିନୟଟି ସର୍ବାଙ୍ଗ ସୁନ୍ଦର ହୋଇଥିଲା । ସୁବର୍ଣ୍ଣକେଶରୀ 'ଶ୍ୱେତସିଂହ' ବାରେନ୍ଦ୍ର, ଶାରଦା ଓ ନନ୍ଦିନୀ ଅଂଶର ଅଭିନେତାମାନେ କେତେଗୁଡ଼ିଏ ମେଡ଼ାଲ ପାଇଥିଲେ । ନନ୍ଦିନୀ ଅଂଶର ଅଭିନେତା ପରିଦିନ ତାଙ୍କ ମେଡ଼ାଲରୁ ଗୋଟିଏ ମେଡ଼ାଲ ପାଇଥିଲେ ।

ରଘୁବୀର ଅଭିନୟଟି କେଶରୀସିଂହ ଠାରୁ ଅଧିକ ଭଲ ହୋଇଥିଲା । ଓଡ଼ିଆ ନାଟକାଭିନୟ ଅଭିନେତାମାନଙ୍କ ଦୋଷରୁ ଭଲ ହୁଏ ନାହିଁ, କି ଲେଖା ଦୋଷରୁ ଭଲ ନହୁଏ ତାହା କହି ହୁଏନାହିଁ । ରଘୁବୀରରେ ରଘୁବୀର, ଶାମଲୀ, ଅନ୍ତଗୁଁଡ଼, ଦେବଳକ, ଜାଫରପ୍ରଭୃତି ଅଭିନେତାମାନେ ବହୁତ ସଂଖ୍ୟକ ମେଡ଼ାଲ ପାଇବେ ବୋଲି ଦାତାମାନେ ସ୍ୱୀକାର କରିଥିଲେ । ଶାମଲୀ ଅଭିନେତା ସେହିଠାରେ ଗୋଟିଏ ମେଡ଼ାଲ ପାଇଥିଲେ ।

ଦୁଃଖର ବିଷୟ—ମେଡ଼ାଲ ଦାତା ସ୍ୱୀକାର କରି ଅନେକ ସମୟରେ ସେଗୁଡ଼ିକ ଦିଅନ୍ତି ନାହିଁ ।

———

Communique.

The Department of Industries, Bihar & Orissa, has decided to participate in the British industries Fair to be held in London in February 1927. The fair which lasts for a fortnight and takes place annually is organised by the Department of Overseas Trade and efforts are made to restrict invitations solely to trade purchasers and to attract foreign buyers. The fair is thus essentially an organisation for booking wholesale orders and not for retail sales or mere pleasure. The intending exhibiters should send a list of their exhibits to the Director of Industries, Bihar and Orissa, Patna, before the 10th December 1926 so that the selected exhibits may be collected and despatched to England by the end of that month. The exhibits will be retained by the Industries Department's agent there for securing orders, but should there be no prospects for the same they will be returned to the owners in due course.

ପ୍ରାପ୍ତ

ତମ୍ବା ପାତିଆ ସନନ୍ଦ

ପୁରୀଜିଲ୍ଲା ନିମାପଡ଼ା ଥାନାନ୍ତର୍ଗତ ଭୁଲସୀପୁର ପ୍ରାଚୀନଦୀ କୂଳରେ ଗୋଟିଏ ପ୍ରସିଦ୍ଧ ଗ୍ରାମ । ପ୍ରାଚୀମାହାତ୍ମ୍ୟ ବର୍ଣ୍ଣିତ ଗୋକର୍ଣ୍ଣ ତୀର୍ଥ ଓ ଅମରେଶ୍ୱର ମହାଦେବଙ୍କ ମନ୍ଦିର ଏଠାରେ ଅବସ୍ଥିତ । ବୈଶାଖ ଅକ୍ଷୟ ତୃତୀୟାଦିନ ଏଠାରେ ଗୋଟିଏ ବଡ଼ ମେଳା ହୁଏ ଓ ବହୁଦୂର ସ୍ଥାନରୁ ମଧ୍ୟ ଲୋକେ ଆସି ଗୋକର୍ଣ୍ଣତୀର୍ଥରେ ସ୍ନାନକରି ପବିତ୍ର ହୁଅନ୍ତି । ଏଠାରେ ଓଡ଼ିଶାର ସ୍ୱାଧୀନ ନରପତିମାନଙ୍କର ଅନେକ କୀର୍ତ୍ତି ବର୍ତ୍ତମାନ ସୁଦ୍ଧା ରହିଅଛି । ବହୁ ଦେବଦେବୀଙ୍କ ମନ୍ଦିର ତତ୍କାଳୀନ ବାପୀ କୂପ ଓ ସୁବୃହତ୍ ପୁଷ୍କରିଣୀମାନ ଥିବାରୁ ଏଠାରେ କୌଣସି ରାଜବଂଶର ବସତି ଥିଲାପରି ଜଣାଯାଏ । ମନ୍ଦିରମାନଙ୍କ ମଧ୍ୟରୁ ଅମରେଶ୍ୱର ମହାଦେବଙ୍କ ମନ୍ଦିର, ବନେଶ୍ୱର ମହାଦେବଙ୍କ ମନ୍ଦିର, ଲଳିତାମାଧବଙ୍କ ମନ୍ଦିର, ଲକ୍ଷ୍ମୀନାରାୟଣଙ୍କ ମନ୍ଦିର ଓ ଭାଗିନୀ ଠାକୁରାଣୀଙ୍କ ମନ୍ଦିରମାନ ପ୍ରଧାନ ଅଟେ । ଅନ୍ୟାନ୍ୟ ଅନେକ ମନ୍ଦିର ବର୍ତ୍ତମାନ ଧ୍ୱଂସପ୍ରାପ୍ତ ହୋଇଗଲାଣି । ପ୍ରସ୍ତର ଶିଳ୍ପର ଜୀବନ୍ତ ସାକ୍ଷୀ ମନ୍ଦିରର ପ୍ରତ୍ୟେକ ପଥରରେ ଅଦ୍ୟାପି ରହିଅଛି । ବହୁବର୍ଷବ୍ୟାପୀ ଜୀର୍ଣ୍ଣସଂସ୍କାର ନହେବାରୁ ମନ୍ଦିରଗୁଡ଼ିକ ନଷ୍ଟହେବା ଉପରେ ବସିଲାଣି । ନାନାବିଧ ବୃକ୍ଷଲତା ଉଠି ପଥରମାନଙ୍କୁ ସ୍ଥାନଚ୍ୟୁତ କରିଦେଇଅଛି । ମଗମଛ ପକାଶେ କାହାରି କାହାରି ବ୍ୟକ୍ତିଗତ ଇଚ୍ଛାଥିଲେ ମଧ୍ୟ ଏପରି ବ୍ୟୟସାପେକ୍ଷ ଦୁଃସାଧ୍ୟ କାର୍ଯ୍ୟରେ ହସ୍ତକ୍ଷେପ କରିବାକୁ ସାହସ କରିପାରୁନାହାନ୍ତି । ନିକଟରେ ଶ୍ରଦ୍ଧେୟ ଜଗବନ୍ଧୁ ସିଂହ ଉକ୍ତ ସ୍ଥାନ ଦେଖି ସ୍ଥାନୀୟ ଲୋକମାନଙ୍କୁ ସମବେତ ଭାବରେ କାର୍ଯ୍ୟକରିବାକୁ ବିଶେଷ ଉପଦେଶ ଦେଇଥିଲେ । ଉପଯୁକ୍ତ ଚାଳକ ଅଭାବରୁ କିଛି ହୋଇପାରୁନାହିଁ । ଆମ୍ଭେମାନେ ଏଦିଗରେ ପ୍ରତ୍ୟେକ ଧର୍ମପ୍ରାଣ ହିନ୍ଦୁର ଦୃଷ୍ଟି ଆକର୍ଷଣ କରୁଅଛୁଁ ।

ଉକ୍ତ ଗ୍ରାମଟି ଏକ ସମୟରେ ଏପରି ସମୃଦ୍ଧିଶାଳୀ ଥିଲା ଯେ ବର୍ତ୍ତମାନ ଗ୍ରାମର ଯେ କୌଣସି ସ୍ଥାନ ଖୋଳିଲେ ଇଟା, ପଥରକୁଣ୍ଡ ପ୍ରଭୃତି ନାନାବିଧ ଐତିହାସିକ ଗବେଷଣା ସାପେକ୍ଷ ପଦାର୍ଥମାନ ଦେଖିବାକୁ ମିଳେ । ନିକଟରେ ଜଣେ କୃଷକ ଅଟ୍ଟାଳିକ ନିମନ୍ତେ ଜମି ଖୋଳୁ ଖୋଳୁ ଗୋଟିଏ ବଡ଼ ତମ୍ବାପାତିଆ ସନନ୍ଦ ପାଇଅଛି । ଉକ୍ତ ସନନ୍ଦ ସଂସ୍କୃତ ଭାଷାରେ ଓ ତତ୍କାଳୀନ ପ୍ରଚଳିତ ଓଡ଼ିଆ ଅକ୍ଷରରେ ଲିଖିତଥିଲାପରି ଜଣାଯାଏ ଏହା ଓଡ଼ିଶାର ବିଶଦ ଇତିହାସ ଲେଖିବାରେ ଯଥେଷ୍ଟ ସାହାଯ୍ୟ କରିବ ସନ୍ଦେହ ନାହିଁ । କୌଣସି ଇତିହାସ ଲେଖକ ଉକ୍ତ ସନନ୍ଦ ବିଷୟରେ କିଛି ଜାଣିବାକୁ ଇଚ୍ଛାକଲେ ନିମ୍ନଲିଖିତ ଠିକଣାରେ ପତ୍ର ଲେଖିପାରନ୍ତି ।

ଶ୍ରୀ ଜଗନ୍ନାଥ ତ୍ରିପାଠୀ ଓଭରସିଅର
ମଙ୍ଗଳାବାଗ, କଟକ ।

—*—

ମହାଶୟ !

କଟକ ଜିଲ୍ଲା ଅନ୍ତର୍ଗତ ବଲାରିପୁର ଥାନା ୩୬ନମ୍ବର ସର୍କଲ ପ୍ରେସିଡେଣ୍ଟଙ୍କ ସ୍ଥାନ ଖାଲି ହୋଇଥିବାରୁ ଉକ୍ତ ସ୍ଥାନକୁ ନିମ୍ନୋକ୍ତ ଭଦ୍ରବ୍ୟକ୍ତିମାନେ ପ୍ରାର୍ଥୀ ହୋଇଥିବାରୁ ସେମାନଙ୍କୁ ସଃ ଡ଼ିଃ ଅଃ ମହୋଦୟ ବହମ୍ପୁରାମକୁ ଡକାଇ ସେମାନଙ୍କର ଅସ୍ଥିର ବ୍ୟବହାର ସ୍ୱୟଂ ବୁଝି ସାରିଅଛନ୍ତି:—

ପ୍ରେସିଡେଣ୍ଟ ନିର୍ବାଚନ—

୧ । ଶ୍ରୀ ବାବୁ ପ୍ରହ୍ଲାଦଚରଣ ପଟ୍ଟନାୟକ,
୨ । ଶ୍ରୀ ବାବୁ ଭାଗବତ ମହାପାତ୍ର,
୩ । ଶ୍ରୀ ବାବୁ କୃଷ୍ଣଚରଣ ନନ୍ଦ,

ଏମାନେ ଗ୍ରାମେ ଗ୍ରାମେ ବୁଲି ଲୋକମାନଙ୍କଠାରୁ ଯେପରି ହେଉ ବଳ କୌଶଳରେ ସ୍ୱାକ୍ଷର ଦସ୍ତଖତ କରାଇ ନେଇଥିଲେ । ତାହା ସଂବାଦପତ୍ରିକାରେ ପୂର୍ବେ ପ୍ରକାଶିତ ହୋଇଥିଲା—ଶ୍ରୀ ବାବୁ କୃଷ୍ଣଚରଣ ନନ୍ଦଙ୍କର ପିତା ଏ ଇଉନିୟନର ତହସିଲ ପଞ୍ଚାଏତ କାର୍ଯ୍ୟ କରୁଥିବାରୁ ଏବଂ ଏହାଙ୍କର ବଂଶଧର ଲୋକମାନେ ବହୁକାଳରୁ ଜମିନ୍ଦାରୀ ତହସିଲ କରୁଥିବାରୁ ଲୋକମାନଙ୍କ ସ୍ୱପକ୍ଷରେ ବହୁ ସୁପାରିସ ପାଇଅଛନ୍ତି । ସେ ଯାହାହେଉ ସଃ ଡ଼ିଃ ଅଃ ମହୋଦୟ ସ୍ୱୟଂ ଯେତେବେଳେ ନିର୍ବାଚନ କରୁଅଛନ୍ତି ଦାୟିତ୍ୱପୂର୍ଣ୍ଣ କାମରେ ଜଣେ ଉପଯୁକ୍ତ ବ୍ୟକ୍ତିକୁ ନିର୍ବାଚନ କରିବେ ବୋଲି ଆଶାକରୁ ।

ଗ୍ରାମ—ଉଦୟପୁର
ପୋ: ଅ: ବଲାରିପୁର } ଶ୍ରୀ ନିତ୍ୟାନନ୍ଦ ଦାସ
ଜି: କଟକ

—o—

ମହାଶୟ

୬ନନ୍ଦକୁମାର ଘୋଷ ଏଷ୍ଟେଟର ଅନ୍ୟତର ଏକଜିକ୍ୟୁଟର—

ଏହି ନଗରବାସୀ ସୁପରିଚିତ ଓ ସୁବିଖ୍ୟାତ ମାନନୀୟ ଶ୍ରୀଯୁକ୍ତ ଜଗତ୍‌ବନ୍ଧୁ ଘୋଷ ମହାଶୟ କେତେକ ଦିନ ହେଲା ପୀଡ଼ିତ ଥିଲେ । ତାହାଙ୍କର ପୀଡ଼ାର ସମୟରେ ସେହି ସୁବିସ୍ତୃତ ଏଷ୍ଟେଟର ପ୍ରଜାବୃନ୍ଦ ଅତ୍ୟନ୍ତ ଦୁଃଖିତ, ଯେହେତୁ ସେ ତାହାଙ୍କର ସୁବିବେଚନା, ନ୍ୟାୟପର ଓ ଦକ୍ଷତାର ସହିତ ଏଷ୍ଟେଟର କାର୍ଯ୍ୟ ପରିଚାଳନା କରି ସମସ୍ତଙ୍କର ପ୍ରୀତି ଓ ସମ୍ମାନର ପାତ୍ର ହୋଇଅଛନ୍ତି । ସେ ବର୍ତ୍ତମାନ ମସ୍ତିଷ୍କ ବିକୃତି ଯୋଗୁଁ ଅଚେତନ ଅବସ୍ଥାରେ ଅଛନ୍ତି ବୋଲି ଜନରବ ଶୁଣି ମୁଁ ତାହାଙ୍କ ସହିତ ସାକ୍ଷାତ କରିବା ପାଇଁ ଗତ ସପ୍ତାହରେ ତାଙ୍କର ବାସସ୍ଥାନକୁ ଦୁଇଥର ଯାଇଥିଲି । ପ୍ରତ୍ୟେକଥର ଘଣ୍ଟାଧିକ କାଳ ମୁଁ ତାହାଙ୍କ ସହିତ କଥାବାର୍ତ୍ତା କରି ଦେଖିଲି ଯେ ସେ ଅସୁସ୍ଥ ଥାଇ ସୁଦ୍ଧା ଏଷ୍ଟେଟର କାର୍ଯ୍ୟ କଳାପ ଓ ମାଲି ମକଦମାର କାଗଜପତ୍ର ତାହାଙ୍କର ପ୍ରଧାନ କର୍ମଚାରୀଙ୍କ ସହିତ ସୂକ୍ଷ୍ମାନୁସୂକ୍ଷ୍ମରୂପେ ବୁଝୁ ଅଛନ୍ତି ଓ ସେମାନଙ୍କୁ ସେ ସମ୍ବନ୍ଧରେ ଉପଯୁକ୍ତ ଯୁକ୍ତିସଂଗତ ଉପଦେଶ ଦେଉଅଛନ୍ତି । ଏଷ୍ଟେଟର କାଗଜପତ୍ର ବୁଝିବା ବେଳେ ଓ ଆମ୍ଭମାନଙ୍କ ସହିତ କୁଶଳପ୍ରଶ୍ନାଦି କରିବା ସମୟରେ ସେ ସମସ୍ତ ଅତୀତ ଘଟଣାବଳୀର ସନ୍ଧାନ ନେଉଥିବାରୁ ଦେଖି ସ୍ପଷ୍ଟ ବୁଝା ଯାଉଅଛି ଯେ ତାହାଙ୍କର ସ୍ମୃତିଶକ୍ତି ମଧ୍ୟ ଅକ୍ଷୁର୍ଣ୍ଣ ରହିଅଛି । ଅତଏବ ତାଙ୍କର ମସ୍ତିଷ୍କ ବିକୃତ ହୋଇଥିବାର ଓ ସେ ଅଚୈତନ୍ୟ ଥିବାର ଜନରବ ସମ୍ପୂର୍ଣ୍ଣ ଭିତ୍ତିହୀନ ଓ ମିଥ୍ୟା ଅଟେ । ଉକ୍ତ ଏଷ୍ଟେଟର କେହି ସ୍ୱାର୍ଥସାଧନେଚ୍ଛୁ ଓ ଦୁରଭିସନ୍ଧି ସମ୍ପନ୍ନ ବ୍ୟକ୍ତି ତାହାଙ୍କୁ କର୍ତ୍ତୃପକ୍ଷଙ୍କ ଦୃଷ୍ଟିରେ ଅକର୍ମଣ୍ୟ ପ୍ରତିପାଦନ କରାଇବା ଉଦ୍ଦେଶ୍ୟରେ ଏପରି ଅମୂଳକ ଜନରବ ଉଠାଇଥିବାର ଅନୁମାନ ହୁଏ । ସେ ଶୀଘ୍ର ଆରୋଗ୍ୟ ଲାଭକରି ପ୍ରଜାବର୍ଗଙ୍କର ହିତ ସାଧନ କରୁଥାଆନ୍ତୁ ଏହାହିଁ ଅମ୍ଭମାନଙ୍କର ଆନ୍ତରିକ କାମନା ।

ମାଣିକଘୋଷ ବଜାର } ଶ୍ରୀ ରାଧାକୃଷ୍ଣ ବସୁ
ତା ୧୭।୧୧।୨୬

Digitized by srujanika@gmail.com

ପୁରୀରେ ଭୋଟ ସଭା
ବିଚିତ୍ର ଦୃଶ୍ୟର ତାଣ୍ଡବ ଲୀଳା

ଗତ ତା ୧୨ । ୧୧ । ୨୬ ରିଖ ସଂଧ୍ୟା ସମୟରେ ପୁରୀ ମିଉନିସିପାଲ ମାର୍କେଟ ପାଖରେ ଗୋଟିଏ ସାଧାରଣ ସଭା ହୋଇଥିଲା । ଲାଟସଭା ନିର୍ବାଚନ ବିଷୟ ପଢିବା କଥା ଆଗରୁ ନୋଟିସ ଦିଆ ଯାଇଥିଲା । ଶ୍ରୀଯୁକ୍ତ ଯଦୁମଣି ମଙ୍ଗରାଜପ୍ରମୁଖ ବକ୍ତୃତା ଦେବେ ବୋଲି ସେଥିରେ ସୂଚିତ ହୋଇଥିଲା । ଏହି ସଭାରେ ପଣ୍ଡିତ ଗୋପବନ୍ଧୁ ଦାସ, ମାଳତୀ ଦାସ, ଶ୍ରୀଯୁକ୍ତ ଯଦୁମଣି-ମଙ୍ଗରାଜ, ଶ୍ରୀଯୁକ୍ତ ସୁରେନ୍ଦ୍ରନାଥ ବାନାର୍ଜି, ଶ୍ରୀସୁଦର୍ଶନ ଦାସ ପ୍ରମୁଖ ସ୍ଥାନୀୟ ଭଦ୍ରବ୍ୟକ୍ତି-ମାନେ ଯୋଗ ଦେଇଥିଲେ । ପ୍ରାୟ ୫୦୦ ଶତ ଲୋକ ଉପସ୍ଥିତ ହୋଇଥିଲେ । କାଉନ୍‌ସିଲ ପ୍ରାର୍ଥୀ ସରକାରୀ ଓକିଲ ରାଏସାହେବ ଉପାଧି ବିମଣ୍ଡିତ ଶ୍ରୀଯୁକ୍ତ ଲୋକନାଥ ମିଶ୍ର ମଧ୍ୟ ଯଥାଯୋଗ୍ୟ ସ୍ଥାନରେ ପରିବେଷ୍ଟିତ ହୋଇ ଉକ୍ତ ସଭାରେ ବିଦ୍ୟମାନ ଥିଲେ । ଶ୍ରୀଯୁକ୍ତ ହରିଶଚନ୍ଦ୍ର ଘୋଷ ସଭାପତିର ଆସନ ଗ୍ରହଣ କରିଥିଲେ । ସଭା ଆରମ୍ଭ ହେଉ ନ ହେଉଣୁ ପଣ୍ଡିତ ସୋମନାଥ ଶାସ୍ତ୍ରୀ ବକ୍ତୃତା ଦେବାପାଇଁ ଅସମ୍ଭାଳ ହୋଇ ଉଠିଲେ । ସାଧାରଣ ସଭା ସମିତିରେ କାହିଁ କେବେ ଶାସ୍ତ୍ରୀ ଆପଣଙ୍କର ଦେଖା ନ ଥାଏ । ଏ ସଭାରେ ତାଙ୍କର ଏପ୍ରକାର ଗତି ବିଧିରୁ ଜଣା ପଡୁଥିଲା ଯେପରି ଖାସକରି ବକ୍ତୃତା ଦେବାପାଇଁ ସେ ତିଆର କରିହୋଇ ଏଠାକୁ ଅଣା ଯାଇଥିଲେ । ସେ ସବୁ ଯାହା ହେଉ ଶାସ୍ତ୍ରୀ ଆପଣେ ଛିଡାହୋଇ ବକ୍ତୃତା ଆରମ୍ଭ କରିଦେଲେ । ତାଙ୍କ ବକ୍ତୃତାରେ ସେ ଅସହଯୋଗୀଙ୍କର ବେଶ ମୁଣ୍ଡାଏ ନିନ୍ଦା କରିଥିଲେ—ନିନ୍ଦା ମଧ୍ୟରେ ପ୍ରଧାନତଃ ସେ କହିଥିଲେ କେବଳ ଅସହଯୋଗୀଙ୍କ ଯୋଗୁଁ ପୋଷ୍ଟକାର୍ଡର ଦାମ ପଇସାକ ଜାଗରେ ଦୁଇପଇସା ଓ ରେଲଭଡା ପାଞ୍ଚ ଟଙ୍କା ସ୍ଥଳେ ସାତଟଙ୍କା ହୋଇଅଛି । ଏହା ବାଦ୍ କାଉନ୍‌ସିଲରେ ଆଉ ଡିଆରିହୁଏ ଆଇନବାଲା ନ ହେଲେ ଦାମ ଚଳିବନାହିଁ ଅସହଯୋଗୀମାନେ ଆଇନ୍ ଫାଇନ୍ କିଛି ଜାଣନ୍ତି ନାହିଁ । ସୁତରାଂ ସେମାନଙ୍କୁ ଭୋଟ ନ ଦେଇ ଆଇନଜ୍ଞ ଲୋକଙ୍କୁ ଲୋକେ ଭୋଟ ଦିଅନ୍ତୁ । ଇତ୍ୟାଦି ଇତ୍ୟାଦି । ପୋଷ୍ଟକାର୍ଡର ଦାମ ଓ ରେଲମାଶୁଲ ବଢିବାଟା ଯେ ଅସହଯୋଗୀଙ୍କ ଯୋଗୁଁ ହେଲା ଏ କଥା ଶୁଣିଲେ ଗାଉଁଲି ମଫସଲିଆ ଲୋକେ ମଧ୍ୟ ହସିବେ । ଶାସ୍ତ୍ରୀ ଆପଣେ ଏଭଳି କଥମାନ କହିବାରୁ ତାହାର କର ନିଜର ପାଣ୍ଡିତ୍ୟ ପ୍ରକାଶ କରିବା ଦୂରେ ଥାଉ ବରଂ ନିଜର ମୂର୍ଖତା ପ୍ରକାଶ ଓ ସଂସ୍କୃତ ଶିକ୍ଷାର ନିନ୍ଦା କରିଛନ୍ତି ବୋଲି ଆମର ମନେହୁଏ । ପୁରୀ କାଉନ୍‌ସିଲରେ କେବଳ ଆଇନଜ୍ଞଙ୍କର ନେତା ହେବା କଥା ପଣ୍ଡିତ ଗୋପବନ୍ଧୁ ଦାସ ବେଶ ବୁଝାଇ ଦେଇଛନ୍ତି । ସେ କହିଥିଲେ ଦେଶରେ ଆଇନ ଯଥେଷ୍ଟ ହୋଇଛି ଆଇନରେ ଲୋକଙ୍କର ଦୁର୍ଗତି, ସେଥିପାଇଁ ଯଥା କହନ୍ତି "ବକିଲାଂ ସର୍ବନାଶଂ ସଫ-ଲାଣାଂ ବିପର୍ଯ୍ୟୟେ" ଦେଶରେ ଆଉ ବେଶି ଆଇନର ଲୋଡା ନାହିଁ—ବରଂ ଯେ ସବୁ ଆଇନ ଅଛି ସେଥିରୁ କେତେ କଟିଯିବା ବାଞ୍ଛ-ନୀୟ; ସୁତରାଂ କାଉନ୍‌ସିଲକୁ ଆଇନ ସୃଷ୍ଟି କାମନାରେ ଆଇନଜ୍ଞଙ୍କୁ ବାଛି ପଠାଇବାରେ ଉପକାର କଅଣ ? ଏ ସବୁ ବାଦ ଦେଖି ଯେ ଆଇନଜ୍ଞଙ୍କ ଉପରେ ସରକାରୀ ଛାପ ପଡିଛି ତାଙ୍କ ଦେହରେ ରକ୍ତ ନ ଥାଏ, ତ ଥା କହିବାକୁ ମୁହଁରେ ବଳ ନ ଥାଏ ସୁତରାଂ ତାଙ୍କଦ୍ୱାରା ଦେଶ ଲୋକଙ୍କର ଏ ଜୀବନରେ, କି ପର ଜୀବନରେ, କି ସାରା ଜୀବନରେ କୌଣସି କଲ୍ୟାଣ ହେବା ଆଶାଶୀତ ବୋଲି ଶ୍ରୀଯୁକ୍ତ ଯଦୁମଣି ମଙ୍ଗରାଜ ସାଫ ସାଫ ବୁଝାଇ ଦେଇଥିଲେ । ଏଭଳି ଆଇନଜ୍ଞଙ୍କ ଦରଖାସ୍ତରେ ଦେଆଇନଜ୍ଞ ଯଦୁମଣି ମଙ୍ଗରାଜ ମଧ୍ୟ କେତେକେ ଭୁଲ ବାହାର କରିବା କଥା ପ୍ରକାଶ ପଡିଅଛି । ଏସବୁ ଗଲା ବକ୍ତୃତାର କଥା । ଏସଭାରେ ଚେବକ୍ତୃତାର ଅସହନୀୟ ଦୃଶ୍ୟ ଅଭିନୟ କରା ଯାଇଥିଲା । ସହରର ଗୁଣ୍ଡାମାନଙ୍କୁ ଅଣା ଯାଇଥିଲା । ସଭାସ୍ଥଳରେ ଶ୍ରୀଯୁକ୍ତ ଯଦୁମଣି ମଙ୍ଗରାଜ ଓ ବାବାଜୀ ରାମଦାସଙ୍କ ଭଳି ଲୋକଙ୍କ ଉପରେ ପାନସିଠା ପଡିଥିଲା । ବକ୍ତୃତା ସମୟରେ ନାନାପ୍ରକାର ବାକ୍ ବିତଣ୍ଡା ଓ କଟୂକ୍ତି ପ୍ରୟୋଗ ବରାବର ଚାଲିଥାଏ । ଏହାଦ୍ୱାରା ସଭାର ସଭାପତି ଓ ସମସ୍ତ ପୁରବାସୀ ଅପମାନିତ ହୋଇ ନାହାନ୍ତି କି ? କୌଣସି ଉଚ୍ଚ ଶିକ୍ଷିତ ପଦସ୍ଥ ଲୋକ ସ୍ୱାର୍ଥସିଦ୍ଧିପାଇଁ ଏତେ ନୀଚକାର୍ଯ୍ୟର ଯେ ଆଶ୍ରୟ ନେଇପାରେ ଏହା କଳ୍ପନାତୀତ ପଣ୍ଡିତ ହୁଅ, ଆଇନଜ୍ଞ ହୁଅ ବା ଯେ କୌଣସି ଉପାଧିଧାରୀ ହୁଅ, କାଉନ ସେଲକୁ ଯିବ ତ ନିଜର ଗୁଣ ଦେଖାଇ ଲୋକଙ୍କୁ ବୁଝାଇ ସୁଝାଇ ଯାଅ, ନାହିଁ ଏଭଳି ଦୁର୍ବ୍ୟବହାର ଦେଖାଇ ଗୁଣ୍ଡାଙ୍କ ସାହାଯ୍ୟ ନେଇ କେହି ଯିବାକୁ ଚାହିଁ ଥିବେ ସେ କାଉନସିଲକୁ ଧିକ୍, ତା ଶିକ୍ଷା ଓ ଆଇନକୁ ଧିକ୍ । ତାକୁ ମଧ୍ୟଶତ ଶତଧିକ ଏଙ୍କ ସାବଧାନ ! ଦେଶବାସୀ ଏଭଳି ଲୋକଙ୍କୁ ଚିହ୍ନିରଖ ? ଯାଙ୍କୁ ଭୋଟଦେଇ ନିଜ-ବେକରେ ନିଜେ କଣ୍ଟୁରି ଲଗାଅ ନାହିଁ ।

ଦର୍ଶକ—ଜଗୃସିଂହ ପଟ୍ଟନାୟକ

—*—

ଭାରତ ସେବାଶ୍ରମ ସଂଘ
ପୁରୀ ଏବଂ କଟକର ବନ୍ୟାପୀଡିତ ଅଞ୍ଚଳରେ ସେବାକାର୍ଯ୍ୟ

ଗଲା ନଅ ଦଶମାସ ଯାବତ୍ ପୁରୀସଦର ମହକୁମା ଅଧୀନ ବାଲିପାଟ ଠାରେ କେନ୍ଦ୍ର, ସ୍ଥାପନ କରି ଭାରତସେବାଶ୍ରମ ସଂଘର ସେବକ ମାନେ ଉକ୍ତ ବନ୍ୟାପୀଡିତ ଦୁଃସ୍ଥ ବ୍ୟକ୍ତି-ମାନଙ୍କ ମଧ୍ୟରେ ଚାଉଳ, ଲୁଗା, ଜାମା, ଟଙ୍କା ଏବଂ ଔଷଧ ଓ ପଥ୍ୟ ପ୍ରଭୃତି ବିତରଣ ଦ୍ୱାରା ସ୍ଥାନୀୟ ଜନସାଧାରଣଙ୍କର ବିଶେଷ କୃତଜ୍ଞତାଭାଜନ ହୋଇଅଛନ୍ତି । ଅଧିକନ୍ତୁ, ସେବାକାର୍ଯ୍ୟ ଓ ଜଳ ଦୂଷିତ ଇତ୍ୟାଦି ପ୍ରଭୃତି ଗୃହଶିଳ୍ପ ପ୍ରବର୍ତ୍ତନଦ୍ୱାରା ସ୍ଥାୟୀ ସାହାଯ୍ୟର ବନ୍ଦୋବସ୍ତ ମଧ୍ୟ ଏଠାରେ ବହୁ ଦିନଠାରୁ କରା ହୋଇଅଛି ଏବଂ ହେଉଅଛି ସଂପ୍ରତି ସଂଘତରଫରୁ କଟକ ଜିଲ୍ଲାର କେନ୍ଦ୍ରାପଡା ମହକୁମା ଅନ୍ତର୍ଗତ ପଟ୍ଟାମୁଣ୍ଡାଇ ଠାରେ ଗୋଟିଏ ସାହାଯ୍ୟ କେନ୍ଦ୍ର ଖୋଲା ହୋଇଅଛି । ଏହିବର୍ଷର ବନ୍ୟା ପ୍ରକୋପରେ ଏତଦଅଞ୍ଚଳର ଶସ୍ୟହାନିର ସାଙ୍ଗେସାଙ୍ଗେ ବହୁତ ଗୃହମଧ୍ୟ ଭାଙ୍ଗି ପଡି, କେଉଁଠାରେ ବା ଭାସି ଯାଇ ଅଛି । ଏହି କେନ୍ଦ୍ରର କର୍ମୀ ମାନେ ଗ୍ରାମ ଗ୍ରାମ ବୁଲି ବୁଲି ନିରୂପାୟ ଦୁଃସ୍ଥ ଗୃହହୀନ ପରିବାରମାନଙ୍କୁ ଗୃହ ନିର୍ମାଣପାଇଁ ଟଙ୍କା ବାଣ୍ଟିଲେ, ବସ୍ତ୍ର ଏବଂ ପ୍ରୟୋଜନ ବୋଧେ ଅନ୍ୟାନ୍ୟ ସାହାଯ୍ୟ ସୁଦ୍ଧା ପ୍ରଦାନ କରୁ ଅଛନ୍ତି ।

ବିନୀତ
ଶ୍ରୀ ସଚ୍ଚିଦାନନ୍ଦ ଚୌଧୁରୀ
ଭାରତସେବାଶ୍ରମ ସଂଘ
ପଟ୍ଟାମୁଣ୍ଡାଇ ରିଲିଫ୍ କେନ୍ଦ୍ର,
କଟକ

—*—

ବିହାରଓଡ଼ିଶା ଗେଜେଟ୍

ସିଂହଭୂମ ସଦର ସବ୍ ଡିଭିଜନର ଶ୍ରୀଯୁକ୍ତ ବାବୁ ମୃତ୍ୟୁଞ୍ଜୟ ସିଂହ ଡେପୁଟି ମାଜିଷ୍ଟ୍ରେଟ ଓ ଡେପୁଟି କଲେକ୍ଟର ସମ୍ବଲପୁର ସଦର ସବଡିଭିଜନକୁ ଆସିଲେ ।

କେନ୍ଦ୍ରାପଡ଼ାର ସବ୍ ଡେପୁଟି କଲେକ୍ଟର ବାବୁ ବ୍ରଜମୋହନ ପଟ୍ଟନାୟକ ଅସ୍ଥାୟୀ ଭାବେ କଟକ ହେଡ୍ କ୍ୱାଟରକୁ ବଦଳ ହେଲେ ।

ସ୍ଥାନୀୟ ସଂବାଦ

ଗତ ୨୨ତାରିଖ ସୋମବାର ଦିନ କଟକ ମ୍ୟୁନିସି ପାଲିଟିର କମିସନର ହେବାପାଇଁ ପ୍ରାର୍ଥୀମାନଙ୍କର ଦରଖାସ୍ତ ସବୁ ପରୀକ୍ଷା ହୋଇଗଲା । ବାଛବଛରେ କେହି ପ୍ରାର୍ଥୀ କଟିନାହାନ୍ତି । ମୋଟରେ ୭୪ ଜଣ ପ୍ରାର୍ଥୀ ରହିଲେ ।

ଶୁଣିଲୁ କଟକ ମ୍ୟୁନିସିପାଲିଟିର ମଇଲା ଗାଡ଼ିର ସଂଖ୍ୟା କେବଳ ୬୩ ଖଣ୍ଡ । ଗାଡି-ସଂଖ୍ୟା ଶୀଘ୍ର ବଢାଇବା ଉଚିତ ।

ଗତ ଦୁଇ ସପ୍ତାହ ହେଲା କଟକରୁ ଆଉ ଗୋଟିଏ ଇଂରାଜି ଖବର କାଗଜ ବାହାରୁଅଛି, ତାହାର ନାମ 'ଇୟଙ୍ଗ ଉତ୍କଳ' (young utkal) ତହିଁର ସମ୍ପାଦକ ମି: ବି: ଦାସ, ଏମ୍, ଏଲ୍, ଏ ଅର୍ଥାତ୍ ଆମ୍ଭମାନଙ୍କର ସୁପରିଚିତ ଶ୍ରୀଯୁକ୍ତ ବାବୁ ଭୁବନାନନ୍ଦ ଦାସ । କଟକରେ ସ୍ୱାଧୀନ ପନ୍ଥାବଲମ୍ବୀ ଗୋଟିଏ ଇଂରାଜୀ ଖବର କାଗଜର ବିଶେଷ ଅଭାବ ଥିଲା, ଭୁବନାନନ୍ଦବାବୁ ବର୍ତ୍ତମାନ ସେହି ଅଭାବ ଦୂର କରିଅଛନ୍ତି । ଆଶାକରୁଁ ଆମ୍ଭମାନଙ୍କର ସହଯୋଗୀ " ଇୟଙ୍ଗ ଉତ୍କଳ " ଉତ୍କଳରେ ଚିରସ୍ଥାୟୀ ହେଉ ଏବଂ ସମସ୍ତ ଉତ୍କଳବାସୀଙ୍କର ସହାନୁଭୂତି ପ୍ରାପ୍ତ ହେଉ ।

ବାଲିଆ ସମ୍ବାଦ

କେନ୍ଦ୍ରାପଡ଼ା ଧୋଇଆ ଅଞ୍ଚଳକୁ ଅମୀନ ସବୁ ଆସିଥିବାରୁ କେନାଲ ପାଖରେ କେଉଁଏ ? ହୋଇଥିବା ଧାନଫସଲ ଅମୀନବାବୁଙ୍କ ପଦାଘାତ ଓ ସଙ୍କେତର ଚାଲିରେ ବିସ୍ତର ଲୋକସାନ ହେବା ଆଶଙ୍କା କରି—ଭଗବତପୁର, ଶାମସୁନ୍ଦରପୁର, ଓ ବିଷ୍ଣୁପୁର ପ୍ରଭୃତି ଗ୍ରାମ ୫୦୭ ଗୁ ମୌଜାର ପ୍ରଜାମାନେ ଫସଲ ଉଠିବା ପର୍ଯ୍ୟନ୍ତ (ଅର୍ଥାତ୍ ମା ୨ ସ) ସର୍ଭେ କାର୍ଯ୍ୟ ସ୍ଥଗିତ ରଖିବା ନିମିତ୍ତ ସେଟଲମେଣ୍ଟ ଅଫିସର ଓ ଡିରେକ୍ଟର ଅଫ ଲାଣ୍ଡ ରେକର୍ଡସ୍ ସାହେବଙ୍କ ନିକଟେ ଆବେଦନ ପଠାଇଛନ୍ତି । ଆଶାକରୁଁ ସମୟ ଓ ଅବସ୍ଥା ଦୃଷ୍ଟେ ଏହାର ସୁବିଚାର ହେବ ।

କାଉନ୍‌ସିଲ ଭୋଟ ଉଦ୍ଦେଶ୍ୟରେ ମଧୁପୁର ରାଜାସାହେବ ଓ ବ୍ରଜସୁନ୍ଦର ଦାସ ବି ଏ କେନ୍ଦ୍ରାପଡ଼ା ଅଞ୍ଚଳକୁ ବୁଲିଗଲେଣି । ରାଜାସାହେବ ଆସିବା ଦିନ ଗୁଡାଇ ହାଟ ହୋଇଥିବାରୁ ତାଙ୍କୁ ଦେଖିବା ଓ ତାଙ୍କଠାରୁ କିଛି ଶୁଣିବାକୁ ବହୁତ ଲୋକ ମଟର ପାଖରେ ଜମା ହୋଇଥିଲେ । ରାଜାସାହେବ କାର୍ଯ୍ୟର ବିବରଣ ସରଳ ଭାବରେ ସମସ୍ତଙ୍କୁ ବୁଝାଇ ଦେଇଥିଲେ । ପ୍ରାୟ ଅଧିକାଂଶ ଲୋକ ରାଜା ସାହେବଙ୍କୁ ଭୋଟ ଦେବେ ବୋଲି ଜନତାରେ ପ୍ରକାଶ କରିଥିଲେ । ଆଉରି ମଧ୍ୟ କେତେକ ବ୍ରଜସୁନ୍ଦର ବାବୁଙ୍କୁ ଭୋଟ ଦେବେ ବୋଲି ମତ ପ୍ରକାଶ କଲେଣି । ସେଥିରୁ ଜଣାଯାଏ କଂଗ୍ରେସ ପ୍ରତି ଲୋକଙ୍କର ଆସ୍ଥା କମିଯାଇଛି । କଟକର ପ୍ରାଦେଶିକ କଂଗ୍ରେସ କମିଟିର କାଉନ୍‌ସିଲ ନିର୍ବାଚନରେ ପ୍ରାୟ ସାଧାରଣ ଅସନ୍ତୁଷ୍ଟ ଥିଲାପରି ଜଣାଯାଏ । ଅଧିକାଂଶଙ୍କର ମତ ପଣ୍ଡିତ ଗୋପବନ୍ଧୁ ଦାସ ଗଡଜାତ ଗୋପ ବିଭୂ ଓ ଭଗୀରଥ ମହାପାତ୍ର କାଉନ୍‌ସିଲ ଓ ଆସେମ୍ବ୍ଲି ପାଇଁ ଠିଆ ହୋଇଥିଲେ କାହାର କିଛି ଆପତ୍ତି ହୋଇ ନଥାନ୍ତା । ସୁଖର ବିଷୟ ସ୍ୱାଧୀନ ଭାବେ ଶ୍ରୀଯୁକ୍ତ ଭୁବନାନନ୍ଦ ଦାସ ବିଃ ଏଃ ଓ ପୁରୀର ଜଙ୍ଗଲ ବାବୁ ଜଗବନ୍ଧୁ ସିଂହ ଏମ୍ ଏଲ ସି ଠିଆ ହେଉଥିବା ଦେଖି ସାଧାରଣ ଖୁସି ଏବଂ ନିର୍ବିଘ୍ନରେ ଏମାନେ ଭୋଟ ପାଇ ପାରିବାର ଆଶା କରନ୍ତି ।

ଏଣ୍ଡିସ୍ତ୍ରୀକ୍ଟର ପ୍ରସ୍ତରରେ ବାବୁ ହରି-ମୋହନ ପଟ୍ଟନାୟକ ଲାଗି ପଡିଛନ୍ତି । ମଧ୍ୟ ହୋର୍ଡପବ୍ଲିକ ସ୍କୁଲମାନଙ୍କରେ ସୁଦ୍ଧାଇଟା ସହିତ ଏହାକୁ ଗୋଟିଏ ଅଙ୍ଗକରିବା ମହାଶ ଜଲବୋର୍ଡର ଚେୟାରମ୍ୟାନ ଓ ସର-କାର ବାହାଦୁରଙ୍କୁ ସବିନୟ ପ୍ରାର୍ଥନା କରୁ-ଛନ୍ତି । ଆଶାକରୁଁ ଅଚିରେ ଗୃହୀତ ହେବ । ଇତି ।

ପୁରୀସମ୍ବାଦ

ପୁରୀ ମ୍ୟୁନିସିପାଲିଟିର କମିଶନର୍ ନିର୍ବା-ଚନ ଶେଷହୋଇ ଯାଇ ଅଛି । ଏମାରମଠର ସାନମହାରାଜ; ବାବୁ ବ୍ରହ୍ମାନନ୍ଦ ମହାନ୍ତି, ଯଦୁଚରଣ ପଟ୍ଟନାୟକ, ଜଗନ୍ନାଥ ମିଶ୍ର, ରାଧାଚରଣ ପଟ୍ଟନାୟକ, ହରିଚରଣ ମହାନ୍ତି-ମାନେ କମିସନର ନିର୍ବାଚିତ ହୋଇଅଛନ୍ତି ।

ନାନା ସମ୍ବାଦ

ମହାତ୍ମା ଗାନ୍ଧୀ ଡିସେମ୍ବର ତା୧ ରିଖରେ ଅହମ୍ମଦାବାଦ ଶ୍ରୀତ ଓ୍ୟାର୍ଧାଯିବେ । ସେ ସେଠାରେ କେତେକ ସପ୍ତାହ ମିଃ ଜମୁନା ଲାଲ ବେଜାଜଙ୍କ ସହିତ ରହି ଇଣ୍ଡିୟାନ୍ ନେସନାଲ୍ କଂଗ୍ରେସ ବୈଠକରେ ଯୋଗ ଦେବା ନିମନ୍ତେ ଗୌହାଟି ଯିବେ । ସେଠା-ଠାରେ ସେ ତାଙ୍କର ପ୍ରୋଗ୍ରାମ ସ୍ଥିର କରିବେ । ତାଙ୍କର ନିର୍ଜନ ବାସର ସମୟ ସେହି ସମୟରେ ଶେଷ ହେଉଅଛି ।

* * *

ମାନ୍ଦ୍ରାଜରୁ ବଡ଼ଲାଟ ସଭାକୁ ୧୬ ଜଣ ସିଟର କଥା ତନ୍ମଧ୍ୟରୁ ୧୧ ଜଣ କଂଗ୍ରେସ ଲୋକ ଯାଇପାରନ୍ତି ।

* * *

ଚଟ୍ଟଗ୍ରାମର କଂଗ୍ରେସ କାଉନ୍‌ସିଲ ପ୍ରାର୍ଥୀ ଶ୍ରୀଯୁକ୍ତ ଯତୀନ୍ଦ୍ରନାଥ ଦାସ ୧୬୩୩୧ ଅନ୍ୟ କଂଗ୍ରେସ ପ୍ରାର୍ଥୀ କାମେଶ୍ୱର ନାଇଡୁ ୧୩୨୬୭ ଓ ସାର ପର୍ଶୁରାମ ପାତ୍ର ୧୧୮୭୭ ଭୋଟ ପାଇଅଛନ୍ତି ।

* * *

ଇଂଲଣ୍ଡର କୋଇଲା ଖଣିରେ ଯେ ଧର୍ମଘଟ ହୋଇଥିଲା, ଗଭର୍ଣ୍ଣମେଣ୍ଟ ବହୁ ଚେଷ୍ଟାକରି ସୁଦ୍ଧା ଏ ପର୍ଯ୍ୟନ୍ତ ତାର ମୀମାଂସା କରିପାରି ନାହାନ୍ତି ।

* * *

ସୁପ୍ରସିଦ୍ଧ ବୈଜ୍ଞାନିକ ଏଡିସନ ଟଂପ୍ରତି ଏପରି ଧରଣର ଗ୍ରାମୋଫୋନ ରେକର୍ଡ ଆବିଷ୍କାର କରିଅଛନ୍ତି ଯେ ଗୋଟିଏ ରେକର୍ଡ ଦ୍ୱାରା ୪୦ ମିନିଟ ପର୍ଯ୍ୟନ୍ତ ଗାନ ଶୁଣାଯିବ । ଏହି ରେକର୍ଡ ଗୁଡିକର ବ୍ୟାସ ୧୨ ଇଞ୍ଚ ଲମ୍ବା ।

* * *

ଚୀନ ଉପକୂଳରେ ଜଳଦସ୍ୟୁମାନଙ୍କର ବିଶେଷ ଉପଦ୍ରବ ଆରମ୍ଭ ହୋଇଅଛି । ଯାତ୍ରୀବେଶରେ ବା ଡ଼ାକାସୃତ ବେଶରେ କେତେବେଳେ କୌଣସି ଉପାୟରେ କେତେ ଜଣ ଜାହାଜ ଆକ୍ରମଣ କରିଅଛନ୍ତି । ହଂ କଂ ଓ ସାଙ୍ଗାଇ ନାମକ ଜାହାଜ ଦୁଇ ଆକ୍ରାନ୍ତ ହୋଇ ଲୁଣ୍ଠଣ କାଣ୍ଡ ଘଟି ଯାଇଅଛି । ଜାପାନୀ ନୌବିଭାଗ ଶ୍ରେଣୀଏ ଜଳ-ଯୋଡ ଦସ୍ୟୁମାନଙ୍କୁ ଦମନ କରିବା ନିମନ୍ତେ ନିଯୁକ୍ତ କରି ଅଛନ୍ତି ।

Split by PDF Splitter
Digitized by srujanika@gmail.com

୭୧୬୦ନଂ

ନୋଟିସ

୩।୧୦।୨୭

ଇମ୍ପିରିଏଲ ବ୍ୟାଙ୍କ ଅଫ୍ ଇଣ୍ଡିଆ ସେଭିଂସ ବ୍ୟାଙ୍କରେ ଟଙ୍କା ଅମାନତ ରଖିବାର

ନିୟମବଳୀ—

ଅମାନତ ରଖିବା ।

ତା ୧ ରଖ ଜାନୁଆରୀଠାରୁ ତା ୩୧ ରଖ ଡିସେମ୍ବର ପର୍ଯ୍ୟନ୍ତ ଏକବର୍ଷ ମଧ୍ୟରେ ଉକ୍ତ ସେଭିଂସ ବ୍ୟାଙ୍କରେ ମୋଟ ପାଞ୍ଚହଜାର ଟଙ୍କା ଜମା ଦିଆଯାଇପାରେ । ଦୁଇ କିମ୍ବା ତତୋଧିକ ବ୍ୟକ୍ତିମାନଙ୍କ ନାମରେ ହିସାବ ଖୋଲାଯାଇ ପାରେ । ତନ୍ମଧ୍ୟରୁ ବା—ତତୋଧିକ ବ୍ୟକ୍ତି ବା ସେମାନଙ୍କ ମଧ୍ୟରୁ ଜୀବିତ ଥିବା ବ୍ୟକ୍ତି ବା ବ୍ୟକ୍ତିମାନେ ବାକି ଟଙ୍କା ଉଠାଇ ନେଇପାରନ୍ତି ।

ଉଠାଇ ନେବା

ଯେ କୌଣସି ସମୟରେ ଟଙ୍କା ଉଠାଇ ଦିଆଯାଇପାରେ କିନ୍ତୁ ସପ୍ତାହ ମଧ୍ୟରେ ଏକାଧିକ ବାର ଉଠାଇ ଦିଆଯାଇ ନ ପାରେ ।

ଯେଉଁ ଅମାନତକାରୀମାନେ ହିସାବ ଖୋଲି ହୋଇଥିବା ସହରରେ ବାସ ନ କରନ୍ତି ସେମାନେ ଡାକଦ୍ୱାରା ଟଙ୍କା ଅମାନତ କରି ଓ ଉଠାଇ ନେଇପାରନ୍ତି

ଦରକାର ସ୍ଥଳରେ ବ୍ୟାଙ୍କର ଏକ ଅଫିସରେ ଥିବା ହିସାବ ଉଠାଇ ନେଇ ଅନ୍ୟ ଅଫିସରେ ହିସାବ ଖୋଲି ଦିଆଯାଇପାରେ ।

ଅଧିକ ଅମାନତ ସମ୍ବନ୍ଧୀୟ ହିସାବ ।

କୌଣସି ବ୍ୟକ୍ତିଙ୍କ ହିସାବରେ ଦଶହଜାର ପର୍ଯ୍ୟନ୍ତ ଟଙ୍କା ଜମା ହୋଇଗଲେ ସେହି ବ୍ୟକ୍ତି ଉକ୍ତ ସମସ୍ତ ଟଙ୍କା ବା ତହିଁ ମଧ୍ୟରୁ ଟ ୨୦୦୦ କିମ୍ବା ତାହାର କୌଣସି ଗୁଣିତକ ଯଥା [ଟ ୪୦୦୦।୬୦୦୦—ଏହି ପ୍ରକାରେ] ସେହି ହିସାବରୁ ଉଠାଇ ନେଇ ଏକଗୋଟି ବିଶେଷ ସେଭିଂସ ବ୍ୟାଙ୍କ ହିସାବ ଖୋଲିପାରନ୍ତି । ଏହି ଏହିପ୍ରକାର ହିସାବରେ ଟଙ୍କା ଅଦାୟ ନେବାକୁ ଚାହାନ୍ତେ ଅଦାୟ ତାରିଖର ମାସ ପୂର୍ବରୁ ନୋଟିସ ଦେବାକୁ ହେବ

ସୁଧ !

କୌଣସି ସାଧାରଣ ହିସାବରେ ଦଶହଜାର ଟଙ୍କାରୁ ଅନଧିକ ମାସିକ ନ୍ୟୂନତମ ଜମା ଉପରେ ବାର୍ଷିକ ଶତକଡ଼ା ଟ ୩୧ ହାରରେ ସୁଧ ଦିଆଯାଏ ଏବଂ ବିଶେଷ ସେଭିଂସ ବ୍ୟାଙ୍କ ହିସାବରେ ଥିବା ମୌଳିକ ଜମା ଟଙ୍କା ଉପରେ ବାର୍ଷିକ ଟ ୩୪ ହାରରେ ସୁଧ ଦିଆଯିବ ।

ବ୍ୟାଙ୍କ ଅଫିସରେ ଦରଖାସ୍ତ କଲେ ଅନ୍ୟ ନିୟମାବଳୀ ମିଳିବ .

ତା ୧୬।୧୦।୧୯୨୭ } ଇମ୍ପିରିଏଲ ବ୍ୟାଙ୍କ ଅଫ ଇଣ୍ଡିଆ

କଟକ } ଅଫିସର ଇନଚାର୍ଜ

---

୭୫୩ ନଂ ଅଳଙ୍କାର ବିଜ୍ଞାପନ ୩୦।୭।୨୭

MESSRS MADHAVJEE LAVJEE & Co.

ସାଧାରଣ ସମସ୍ତ ଏଣ୍ଡ ବୋ ସୁଏଲସ ଏଣ୍ଡ ଅର୍ଡର ସପ୍ଲାୟର !

Nayasadak P. O. Channdichowk WATCHES

CLOCKS

Silver Order suppliers

ଚାନ୍ଦିଣୀ ଚୌକ CUTTACK ନୟାସଡ଼କ

ଆସନ୍ତୁ ! ଦେଖନ୍ତୁ !! କିଣନ୍ତୁ !!! ଓ ବନ୍ଧୁଜନମାନଙ୍କୁ ଉପହାର ଦିଅନ୍ତୁ !!!!

ଉତ୍ତମ ସୁଯୋଗ । ବିଶେଷ ଅନୁରୋଧ ସୁଲଭ ମୂଲ୍ୟ ।

ସୁନା, ରୁପା, ହୀରା, ଜହରତ ଓ ନାନା ପ୍ରକାର ନୂଆ ଅଳଙ୍କାରମାନ ଅତି ଅଳ୍ପ ସମୟରେ ଓ ଶସ୍ତା ମଜୁରିରେ ଗ୍ରାହକମାନଙ୍କର ଅର୍ଡର ମୁତାବକ ପ୍ରସ୍ତୁତ ହୁଏ ଓ ସର୍ବଦା ସକଳ ପ୍ରକାର ନାନା ଅଳଙ୍କାର ଦୋକାନରେ ମହଜୁଦ ଥାଏ । ଏଠାରେ ଦରାଗାରେ ଅଳଙ୍କାର ମଧ୍ୟ ପ୍ରସ୍ତୁତ ହୁଏ ଓ ପ୍ରତ୍ୟେକ ଅଳଙ୍କାର ସହିତ ରେସିଦ ଦିଆଯାଏ । ଯେଉଁ ସଜ୍ଜନମାନେ ଅଳଙ୍କାର ପାଇଁ ଅର୍ଡର ଦିଅନ୍ତି ସେମାନଙ୍କର ଫରମାସ ମନୋମତ ନ ହେଲେ ଏହି ଦୋକାନ ପୁନଶ୍ଚ ତାଙ୍କର ମନୋମତ ଗଢ଼ାଇଦିଅନ୍ତି ଓ ଖାତର ହେବାକୁ ଫେରାଇନିଅନ୍ତି କୌଣସି ଅଳଙ୍କାର ଗଢ଼ାଇବାର ଦରକାର ହେଲେ ଏହି ଦୋକାନ ଖଡ଼ଖଡ଼ା ୧୦, ଅଗ୍ରୀମ ଦିଅନ୍ତି ଓ ମୋହର ଓ ଗିନି ଅର୍ଡର ଗାଲେ ତା ଠାରୁ ହାଲ ଫେରନ୍ତା ଡାକରେ ଅଳଙ୍କାର ପଠାଇଦିଅନ୍ତି ଏଠାକାର ଭଲ ଅଳେ ବୁଝନ୍ତୁ, ପରେ ବୁଝିଲେ ପଦ ଦାବାରେ ଗଢ଼ା ରଖିବା ଦୋକାନ ନେବ ନେବ

No. 3. 18-9-27

FOR SALE

Ford Car, Lorries, and Bus.

EASY GOING AND CHEAP RUNNING.

Calcutta Price Plus Freight

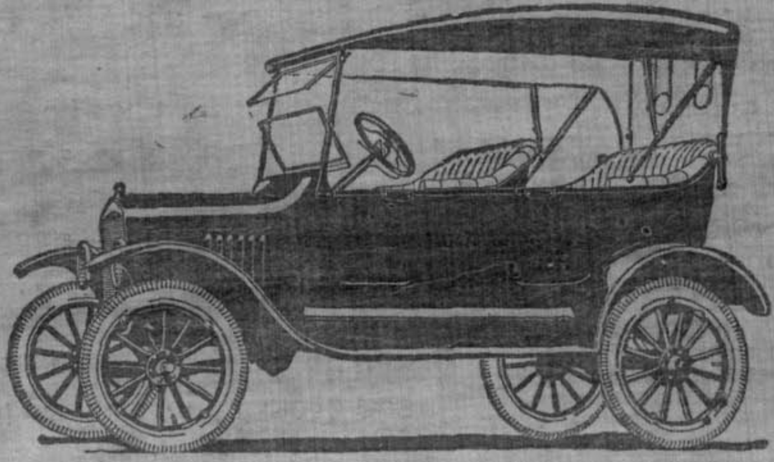

New Model Ford Cars

are very Comfortable and grand looking-Always in Stock.

SOLE DEALERS.

F. H. BILIMORIA Co.

MISSION ROAD, CUTTACK.

OPPOSITE NEW CANTONMENT MARKET

DEALERS IN,—Stationery Provisions and Wine, Fancy Goods, Sporting materials, Crockery, Cutlery Aluminium, Enamel ware and Household goods. Motor Tyres, Tubes and Accessories-Agents for "Shell" Petrol and "Shell" Lubricating Oil. Furniture making by order.

TELEGRMS—BILIMORIA, CUTTACK

Best Office Ghary or Palki Garry for sale

Price moderate

Deal with Bilimoria and be satisfied.

ମଟର ଖରିଦର ସୁବିଧା ।

ଫୋର୍ଡ କାର, ଏବଂ ଲରି, ଏବଂ ବସ୍ ସେଭିଁଲର ଓ ବୋର୍ଡ ରାସ୍ତା ଗଭର୍ଣ୍ଣମେଣ୍ଟରେ ଚଳ କରି ଅଛନ୍ତି ତାହା ପଥରରେ ବସି ଚଳିଲେ ରାସ୍ତା ଖରାପର ଭୟ ନାହିଁ । ଏକ ବସ୍‌ରେ ୮ ଠାରୁ ୧୦ ଜଣ ପର୍ଯ୍ୟନ୍ତ ଲୋକ ବସିପାରିବେ । ଉପରୋକ୍ତ ଜିନିଷ ଅନ୍ୟାନ୍ୟ ଜିନିଷମାନ ଆମ୍ଭ ଠିକଣାରେ ଅତି ସୁଲଭମୂଲ୍ୟରେ ମିଳିପାରେ । କୌଣସି ପ୍ରକାର ପ୍ରତାରଣାର ଭୟ ନାହିଁ ।

ଏଫ୍ ଏଚ୍ ବିଲିମୋରିଆ ଏଣ୍ଡ କୋଃ

ମିସନରୋଡ, କଣ୍ଟୋନମେଣ୍ଟ କଟକ

ମୂଲ୍ୟ କଲିକତା ଦାମ ଏବଂ ରେଲଓ୍ୱେ ମାସୁଲ

ବି, ଦାସ ଏଣ୍ଡ କମ୍ପାନୀ ;

ମାନୁଫାକଚରର, କଣ୍ଟ୍ରାକ୍ଟର, ଏଜେଣ୍ଟ ଏବଂ ଜେନେରେଲ ଅର୍ଡର ସପ୍ଲାୟରସ

ଷ୍ଟେସନରୋଡ, କଟକ ।

ଏମ୍ଭେମାନେ ସମସ୍ତ ପ୍ରକାର ଇଞ୍ଜିନ, କଳ, ଲୁହାର କାମ, ଓ ଘରଦୁଆର ତିଆରି ସାଙ୍ଗକୁ ଲୁଗାକଳ ସବୁପ୍ରକାର ଯୋଗାଇବାକୁ ଏବଂ ଚଳାଇ ନେବ ଥିବା ଲୋକଙ୍କୁ ଡୋଭୋଜେମ ନଡିଆ ଘିଅର ଆମ୍ଭେମାନେ ଗ୍ରାହକଙ୍କ ଫରମାସରେ ଏକମାତ୍ର ଏଜେଣ୍ଟ ଅଛୁ । ସର୍ବସାଧାରଣଙ୍କର ପରୀକ୍ଷା ପ୍ରାର୍ଥନୀୟ ।

B. Das & Co.

Split by PDF Splitter
Digitized by srujanika@gmail.com

Split by PDF Splitter

ନ ୩୪ ମ୍ବର ତା ୧୯।୧୧।୨୬

ବନ୍ଦୋବସ୍ତରେ ସୁବ୍ୟବସ୍ଥା

ବନ୍ଦୋବସ୍ତ ସମ୍ବନ୍ଧରେ ଜାଣିବାର ସକଳ ବିଧାନ ଶ୍ରୀ ଗଉରାଚାନ୍ଦ ଦାସ ବି, ଏ, ସଟଲମେଣ୍ଟ କଲେକ୍ଟର ଓ ଆସିଷ୍ଟାଣ୍ଟ ସେଟଲମେଣ୍ଟ ଅଫିସରଙ୍କର 'ଓଡ଼ିଶା ଭୂସତ୍ତ୍ୱ' ବହିରେ ଅଛି । ଗ୍ରନ୍ଥରୁ ୫୦/ ସ୍ଥଳେ ୫୦/ ରେ ବିକ୍ରୀ ହେଉଅଛି ଏକଶ ଖଣ୍ଡ ନେଲେ ୫୧।୯ ଓ ଶହେ ଖଣ୍ଡ ନେଲେ ୫୨୫ ରେ କଟକ ବାଲୁବଜାର ଟ୍ରେଡ଼ିଂକମ୍ପାନୀ ଓ ସାଧାରଣ ପୁସ୍ତକ ଦୋକାନମାନଙ୍କରେ ମିଳିବ ।

ନ ୩୯୯ ମ୍ବର ଟି,

କାଳୀବାଡ଼ି ।

ପ୍ରତ୍ୟେକ ବାଲ୍ଟରେ ଜୁଇକୁ ଥିବା ଭଲ କାଳୀ ତୁଏ । ବାଲ୍ଟାର ଦାମ ୫୦୦ ରୁ ୫୦।୦/ ଡାକମାସୁଲ ୫୦।୦/, କଲ, ଦାନଶୀ ୫୦୦ ବନ୍ଦରୁ ୫ ୧। ଓ ମାସ୍କି ୫୦।୦/,

ରତନ ଏଣ୍ଡ କୋଂ
୧୪୧ ଉତ୍ତର ଶ୍ରୀରାମପୁର ରୋଡ଼
କଲକତା

୮ ବିଜ୍ଞାପନ ୨୭।୧୧।୨୬

ଏତଦ୍ୱାରା ସର୍ବସାଧାରଣଙ୍କୁ ଜଣାଇ ଦିଆଯାଉଅଛି କି ଅଧ ଷ୍ଟେଟ କମଲାପୁର ଲାଇସେନ୍ସ ତାଲଭ ସନ ୧୩୩୪ ସାଲ ୧୯୨୭ ମସିହା ଜାନୁଆରୀ ମାସ ତା ୨ ରିଖ ଦିନ ୧୦ ଘଣ୍ଟା ସମୟରେ ଦରଖାସ୍ତ ମହଲ ଭଣ୍ଡାରରେ ପ୍ରକାଶ୍ୟ ନିଲାମ କରାଯିବ । ଇଚ୍ଛୁକ ବ୍ୟକ୍ତିମାନେ ସ୍ୱୟଂ କିମ୍ବା ଆମମୋକ୍ତାର ଦ୍ୱାରା ଉପସ୍ଥିତ ହୋଇ ତାକରେ ଉପସ୍ଥିତ ହୋଇ ନିଲାମ ଡାକ ପାରିବେ । ଯାହାଙ୍କର ଡାକ ସର୍ବୋଚ୍ଚ ହେବ ତାହାଙ୍କଠାରୁ ଡାକ ବାବଦ ଅଂ ୧ ଶ ୮

ସିକ୍ୟୁରିଟି ଜମା ନିଆଯାଇ ମହମାଲର ପ: ୫।୯ ଓ ଭଣ୍ଡାରର ସାବେଦାର ସନ୍ତି କ୍ରମେ ଅବଶିଷ୍ଟ ଟଙ୍କା ଦାଖଲ କରାଯାଇ ପଟ୍ଟା ଦିଆଯିବ । ତା ୨୬।୧୧।୨୬
ସୁପରିଣ୍ଟେଣ୍ଡେଣ୍ଟ
ବଣପଡ଼ା

ଗ୍ରାହକମାନଙ୍କ ପ୍ରତି—

ନିବେଦନ

ଏତଦ୍ୱାରା ଉତ୍କଳଦୀପିକାର ନୂତନ ଓ ପୁରାତନ ସମସ୍ତ ଗ୍ରାହକବର୍ଗଙ୍କୁ ନିବେଦନ କରୁଅଛୁ ଯେ କୁପନମାନଙ୍କରେ ନାମ ସମସ୍ତ ପାଇ ଠିକଣା ପରିବର୍ତ୍ତନ ଯାହା ଇଚ୍ଛା କଲେ ତାହା ସଙ୍ଗେ ପରିବର୍ତ୍ତନ କରାଇ ନେବେ, ଅଫିସରୁ ପଞ୍ଜ ଲେଖି ଅର୍ଥ ୫ ୦ ୧୨ ଗଣ୍ଡେ ଗଦକା ବୃଥା । କୁପନମାନଙ୍କରୁ ନାମ ସମସ୍ତ ପାଇଁ ଅର୍ଥ ରେଜେଷ୍ଟ୍ରୀ କରାଯାଏ ନାହିଁ । ଇତି ।
ମ୍ୟାନେଜର ।

ନ୬୨ ମ୍ବର ନୋଟିସ । ତା ୨୭।୧୧।୨୬

ଏତଦ୍ୱାରା ସର୍ବସାଧାରଣଙ୍କୁ ଜଣାଇ ଦେଉଅଛୁଁ ଯେ । ଗ୍ରା । ଅଗ୍ରହେଶ୍ୱର । ଜମି । ନିଦ୍ଦୁଷ୍ଟିଁ ବାସୀ ସଦୁନାଥ ମିଶ୍ର ଆମ୍ଭର ଓ ଆମ୍ଭର ଜନିଷ୍ଠ ଭ୍ରାତା କେଦାରନାଥ ମିଶ୍ର ନାବାଳଗର ପିତା ଅଛନ୍ତି, ସେ ସହପୁର ମୁହଁରେ ଏକଗୋଷ୍ଠ

ସ୍ତ୍ରୀଙ୍କର ବଣି ଗଞ୍ଜା ଓ ଅଟମ ଓଗେର କାଳାହ ପ୍ରକାର ମାଲେ ଦ୍ରବ୍ୟ ସେବନ କରି ତାଙ୍କର ମନ୍ଦ ସ୍ଥିର ନଥିବା ଓ ଅମ୍ଭେ ନାବାଳଗ ଥିବା ଅବସ୍ଥାରେ ଆମ୍ଭର ଗୌରସି ସମ୍ପତ୍ତିମାନଙ୍କ ମଧ୍ୟରୁ କେତେକ ସମ୍ପତ୍ତି ବିକ୍ରୀର ବନ୍ଧ କରିବାକୁ ଟଙ୍କାରୁ ଲୋଭପୁର ନେଇ ଉପଚେଷ୍ଟ ଅପବ୍ୟୟରେ ଖର୍ଚ୍ଚ କରୁଅଛନ୍ତି । ଅଥଚ ଉପସ୍ଥିତ ଅଦାଲତରେ ଉକ୍ତ ଦଲିଲମାନ ରଦ୍ଦକରିବା ସକାଶେ ଉଦ୍‌ଯୋଗରେ ଅଛୁଁ ଓ ଅବଶିଷ୍ଟ ସମ୍ପତ୍ତିମାନ ଅଛି ତାହା ବିକ୍ରୀ କରିବା ସକାଶେ ଉଦ୍ୟତ ଅଛନ୍ତି ଏଣୁ ଏହି ନୋଟିସଦ୍ୱାରା ଜଣାଇ ଦେଉଅଛୁଁ ଯେ ଆମ୍ଭର ଥିବା ସବୁ ବାଡ଼ି ଓ ଗୃହ କିଣିବୁ ଯଦ୍ୟପି କେହି ଆମ୍ଭର ପିତାଙ୍କଠାରୁ ଖରିଦକରି ନଅନ୍ତି ସେଥି ଲାଗି ସେ ଅମ୍ଭେ ଜମା ଆମ୍ଭର ସମ୍ପତ୍ତି ଦାବି ହେବନାହିଁ । ଇତି ।

ତା ୧୮।୧୧।୨୬ ତ୍ରିଲୋଚନ ମିଶ୍ର
। ସା । ନଇଗୁଆଁ
। ଗ୍ରା । ଅଗ୍ରହେଶ୍ୱର
ପୋଃ ଅଃ ସୁକରପଡ଼ା—ଜି: କଟକ

ନ୬୧ ମ୍ବର ନୋଟିସ ୨୪।୧୧।୨୬

ଅପୂର୍ବ ସୁଯୋଗ ! ଅପୂର୍ବସୁଯୋଗ !!

ସ୍ୱଦେଶୀ ଆଲେମ୍ବାନ ।

ମୂଲ୍ୟ ୫ ୩୫

ଏହି ଅଲେମ୍ବାନର ରଙ୍ଗ ଅତି ସୁନ୍ଦର ।

ସୂତାରେ ନକ୍ସା କରାଯାଇଛି ଦେଖିବାକୁ ବେଶ ମନୋହର । ଏହା ସେପରି ନରମ, ସେହିପରି ଗରମ ଓ ମଜବୁତ । ମୂଲ୍ୟ ୫ ୩୫, ପିଲାମାନଙ୍କର ୫ ୨୫ ଡାଃ ମାଃ ସ୍ୱତନ୍ତ୍ର ।

କେ, ପି, ପାଣ୍ଡେ
ନ ୪୧ ମ୍ବର ଉତ୍ତର ଶ୍ରୀରାମପୁର ରୋଡ଼
ଇଟାଲି—କଲିକତା

୮୨ ନୋଟିସ ୨୭।୧୧।୨୬

ଜିଲ୍ଲା କଟକ ସଦର ମୁନସଫି ଅଦାଲତ ସନ ୧୯୨୬ ମସିହା ନ ୩୧୨ ମ୍ବର
ଟାଇଟଲସୁଟ
ଶ୍ରୀ ଚନ୍ଦ୍ରାମଣି ପଶିଗ୍ରାହୀ ଓଗେର ସାଃ ଗୋପାଳବଳୀ ପୁଃ ମେନାଓଡ଼ ବାଦୀମାନେ
(ବ)
ଶ୍ରୀ ମଣି ପାତ୍ରୀ ଓଗେର ସାଃ ଗୋପାଳବଳୀ ଡାକ ନାମ ବେଣୀପୁର ପୁଃ ମେନାଓଡ଼ ପ୍ରତିବାଦୀମାନେ

ଏହି କି ଗୋପାଳ ବଳୀ ମୌଜାର ସର୍ବ ସାଧାରଣଙ୍କ ପ୍ରତି ଏହି ନୋଟିସ ଦିଆଯାଉଅଛି କି ତଳଫର୍ଦ୍ଦିଲ ବର୍ଣ୍ଣିତ ଭୂମିରେ ବାଦୀମାନେ ସ୍ୱତ୍ୱ ସାବ୍ୟସ୍ତ କ୍ରମେ ଦଖଲ ପାଇବା ପ୍ରାର୍ଥନା କରୁଅଛନ୍ତି ଓ ଉକ୍ତ ଭୂମି ଉପରେ ସର୍ବ ସାଧାରଣଙ୍କର ଗତାୟାତର ରାସ୍ତା ନାହିଁ ବୋଲି ଦାବି କରୁଅଛନ୍ତି ଏଣୁ ସର୍ବ ସାଧାରଣଙ୍କୁ ଅହ୍ୱାନ କରାଯାଉଅଛି କି ସେମାନଙ୍କ ମଧ୍ୟରୁ ଅଧେ ମୋକଦ୍ଦମାରେ ନୂଆଁ ଶ୍ରେଣୀଭୁକ୍ତ ହୋଇ ପାର କେହି ଥିଲେ କରିବାକୁ ଶୁଣାଣି ହେବେ ଧାର୍ଯ୍ୟ ୧୯୨୬ ମସିହା ଡସେମ୍ବର ମାସ ତା ୨ ରିଖରେ ଉପସ୍ଥିତ ହୋଇ ଜବାବ ଦାଖଲ କରିବା । ତା ୨୨।୧୧।୨୬

ବାଟଲୋଚ୍ଚ ଭୂଷା ଗଳିଆଶ

ନ ୪୦୮ ମ୍ବର ଚଉଦ୍ଦ ମୌଃ ଗୋପାଳ ବଳୀ ରକବାରେ ଥିବା ନ ୧୪୫ ମ୍ବର ଖାତା ଦାଃ ନ ୨୩୫ ଏ°—୩୨ ନ ୨୩୮ ମ୍ବର ଏ°— ୧୭ ନ ୨୩୯ ଏ° — ୦୮ ନ ୨୪୦ଏ°—୨୨ ନ ୨୪୧ ମ୍ବର ଏ°—୩୨ ଉଃ ସମୁଦାୟ ଏ°— ୩୧ ଉଃ ୦୦।୧—୧୫ ଚୁ

Munsiff
Bhadrak.

73 NOTICE 4-12-26

THE PUBLIC is cordially invited to attend the All Day Sale of Industrial goods at the Shelter, (Tulsipur)on wednesday December 7th, 1926. Weaving and sewing products will be sold.

All day, Saturday, December 4, at the Shelter School

70 27-11-26

Stewart School (European) Cuttack

Wanted in January a teacher with good knowledge of English to teach Hindi throughout the School to Cambridge Senior standard. Part time appointment. Salary Rs 50/- p. m. Applications to the Secretary

65 WANTED. 12-11-26

For the officers of the Executive Engineer, Ranchi, Hazaribagh and Sambalpur Divisions, Public works Depertment, Bihar and Orissa, temporary and three officiating passed accounts clerks on Rs. 70-5-95. Candidates must have passed the Divisional Accountants' examination, but persons who have passed the senior examination in Bookkeeping of the London Chamber of Commerce and hold a certificate of having passed the Matriculation examination of on Indian University are also eligible for appointment.

Applications should be made to the SuperintendingEngineer,Chhota Nagpur Circle, Ranchi, by the 15th December 1926, stating age, qualifications and previous experience of accounts work in the public Works Department if any.

Selected candidates will have to join their posts at their own expense.

Superintending Engineer,
Chhota Nagpur Circle.
Ranchi.

No. 64 WANTED 27-12-26

A temporary typist for the office of the Superintending Engineer, Public Health Department, Bihar and Orissa, on a pay of Rs. 40/- a month.

Applicants should have passed the Matriculation Examination and possess a speed of at least forty words to a minute.

None need apply who is not a native of or domiciled in Bihar and Orissa.

Applications will be received by the undersigned up to the 10th December 1926.

Patna Secretariat, The 18th November 1926.

Superintending Engineer
Public health Department,
Bihar and Orissa.

68 NOTICE 4-12-26

Wanted a temporary female vaccinator for his state on Rs 8/- per month. Preference will be given to one having previous experience in the work. Applications will be received by the undersigned on or before the 30th instant

B. B. Das
Superintendent
Khandpara state
P. O. Khandparagarh
Via Cuttack.
15-11-26

No. 71 NOTICE. 1-12-26

To all whom it may concern we, Srimati Sushila Bala Dassi, Rabindra Krishna Mitra and Sudhansu Sekhar Kar Executive and Executers to the Estate of Ram Krishna Bose deceased of 57 Ram Kanta Bose Street in Calcutta, do hereby make it known that we have from today cancelled our Power of Attorney given to Babu Askhoy Kumar Chakrabarti son of Khetra Mohan Chakrabarti of Chandole, District Cuttack and Babu Baikuntha Nath Chatterjee son of Nilmadhab Chatterjee of Bahugram, District Cuttack by a registered deed dated 24th November 1922. Any one dealing with them shall do so at his own risk.

ଏତଦ୍ୱାରା ସର୍ବସାଧାରଣଙ୍କୁ ଜଣାଇ ଦିଆଯାଉଅଛି ଯେ ଇଂରାଜୀ ସନ ୧୯୨୨ ମସିହା ନଭେମ୍ବର ମାସ ତା ୨୪ ରିଖରେ ଅମ୍ଭମାନେ ଯେଉଁ ରେଜେଷ୍ଟ୍ରୀ କୃତ ଆମମୋକ୍ତାରନାମାଦ୍ୱାରା ଏ ଶ୍ରୀଯୁକ୍ତ ଅକ୍ଷୟକୁମାର ଚକ୍ରବର୍ତ୍ତୀ ଓ ବୈକୁଣ୍ଠନାଥ ଚଟ୍ଟୋପାଧ୍ୟାୟଙ୍କୁ ଅମ୍ଭମାନଙ୍କର ଆମ ମୁକ୍ତାର ମୁକରର କରିଥିଲୁଁ ଅଦ୍ୟଦିନଠାରୁ ସେମାନଙ୍କ ସମ୍ବନ୍ଧରେ ଉକ୍ତ ଆମ ମୁକ୍ତାରନାମା ବାତିଲ ଓ ନାମଞ୍ଜୁର କଲୁଁ । ସେ ଭୂତ ବଳେ ଅମ୍ଭମାନଙ୍କ ତରଫରୁ କୌଣସି କ୍ଷମତା ବ୍ୟବହାର କରି ପାରିବେ ନାହିଁ । ଅଦ୍ୟଦିନଠାରୁ କେହି ଯେବେ ସେମାନଙ୍କ ସହିତ ଅମ୍ଭମାନଙ୍କର ଷ୍ଟେଟ ସମ୍ବନ୍ଧୀୟ କୌଣସି କାର୍ଯ୍ୟ କରିବେ ତାହା ହେଲେ ସେଥିରେ ଅମ୍ଭେମାନେ ଦାୟୀ ହେବୁ ନାହିଁ । ଇତି ।

ତା ୨ ରିଖ ନଭେମ୍ବର
ସନ ୧୯୨୬ ମସିହା ସ୍ୱା—ଶ୍ରୀମତୀ ସୁଶୀଳାବାଳା ଦାସୀ
Sd. Sudhansu Shekher Kar.

ନ ୭୨ ବିଜ୍ଞାପନ ତା ୨୭।୧୧।୨୬

ଏତଦ୍ୱାରା ସର୍ବସାଧାରଣଙ୍କୁ ଜଣାଇ ଦିଆଯାଉଅଛି ଯେ ସଦରସବ ଥାନା ଅନ୍ତର୍ଗତ ଲିଙ୍ଗରାଜ ଉପରେ ଥିବା (ପ୍ରତିହଂସ ଡୋଟିଘିଲେ) ରାସ୍ତା ସଂଲଗ୍ନ ଗଡ଼ମ ମୌଜାରେ ଥିବା ଶାଖା ସଡ଼କ ଚଳାଚଳ ନିମିତ୍ତ ପୁଲ୍ଲ ଓ ଟାଟା ବ୍ୟବହାର ହେବାରୁ ସନ ୧୯୨୬ ମସିହା ଡସେମ୍ବର ମାସ ତା ୧ ରିଖଠାରୁ ଉକ୍ତ ଶାଖା ସଡ଼କରୁ ଉଠାଇ ଦିଆଗଲା । ଇତି ।

B. K. Das
Vice Chairman
Sadar L. Board Cuttack.

କଟକ ବରଗାବଜାର ପ୍ରିଣ୍ଟିଂକମ୍ପାନି ଲିମିଟେଡ୍ ଯନ୍ତ୍ରାଳୟରେ ଶ୍ରୀ ଶରତ୍ଚନ୍ଦ୍ର ଦେ ଙ୍କ ଦ୍ୱାରା ମୁଦ୍ରିତ ଓ ପ୍ରକାଶିତ

Digitized by srujanika@gmail.com

ଦୀନବନ୍ଧୁ ଔଷଧାଳୟ

ମେରିଆବଜାର—କଟକ ।

ଅଭିନବ ଆବିଷ୍କାର ! ଅପୂର୍ବ ସୁଯୋଗ !!

ନବାବିଷ୍କୃତ ସଦ୍ୟଃଫଳପ୍ରଦ " ଶ୍ରୀ ଗୋପୀନାଥ ରସ " ର ସ୍ୱଳ୍ପମାତ୍ରା ବ୍ୟବହାରରେ ଅଧୁନିକ ପ୍ରବଳ ମ୍ୟାଲେରିଆଜ୍ୱର, ଇନ୍ଫ୍ଲୁଏଞ୍ଜାଜ୍ୱର, ବିଷମଜ୍ୱର, ପ୍ଲୀହାଜ୍ୱର ଆଦି ସମସ୍ତପ୍ରକାର ଜ୍ୱର ତିରୋହିତହୁଏ, ୧୦ ମାତ୍ରା ସେବନରେ ସମ୍ପୂର୍ଣ୍ଣ ଆରୋଗ୍ୟହୁଏ, ୨୦ ମାତ୍ରା ସେବନରେ ପାଣ୍ଡୁପାଣ୍ଡୁର ଶରୀରରେ ନୂତନରକ୍ତ ସଞ୍ଚାରିତ ହୋଇ ବୃଦ୍ଧକୁ ତରୁଣ ପରି କରିଦିଏ । ଅତଏବ ଜ୍ୱରରୋଗୀମାନେ ସତ୍ୱର ହୁଅନ୍ତୁ । ଜ୍ୱରର ବିଷମ ଯନ୍ତ୍ରଣାରେ ଜରାଜୀର୍ଣ୍ଣ ହୋଇ ଅସ୍ଥି ଚର୍ମାବଶେଷ କଙ୍କାଳମୟ ପ୍ରେତାକୃତି ଧାରଣ ନକରିବା ପୂର୍ବରୁ "ଗୋପୀନାଥରସର" ଆଶ୍ରୟ ଗ୍ରହଣକରି ଅମରତ୍ୱ ଲାଭକରନ୍ତୁ ।

ମୂଲ୍ୟ ପ୍ରତିଡବା ଟ୧୧ ଡଜନ ଟ୯୧ ଡାଃ ମାଃ ସ୍ୱତନ୍ତ୍ର ।

ଏହା ବ୍ୟତୀତ ଉକ୍ତ ଔଷଧାଳୟରେ ଘୃତ, ତୈଳ, ମୋଦକ, ଚୂର୍ଣ୍ଣ, ବଟିକା, ଅବଲେହ, ଅରିଷ୍ଟ ଭସ୍ମ, ଏବଂ ମକରଧ୍ୱଜ, ସାଡ଼୍ଗୁଣ୍ୟବଳିଜାରିତ, ଶିଳାଜତୁ, ମୃଗନାଭି କସ୍ତୁରୀ ଆଦି ଯାବତୀୟ ମୂଲ୍ୟବାନ୍ ଔଷଧମାନ ବିକ୍ରୟାର୍ଥ ରକ୍ଷିତଥାଏ । ମଫସଲରୁ ଅର୍ଡର ପାଇବାମାତ୍ରେ ଔଷଧ ଅତ୍ୟନ୍ତ ସାବଧାନ ସହ ଭିଃ ପିଃ ଯୋଗେ ପଠାଇଥାଉଁ ।

ବିଶେଷ ଦ୍ରଷ୍ଟବ୍ୟ—ରୋଗୀର ବୟସ, କାଳ, ଅବସ୍ଥା, ଇତ୍ୟାଦି ଅଣାଯାଇ ଡାକ ଟିକେଟ ସହ ପତ୍ର ଲେଖିଲେ ବିନାମୂଲ୍ୟରେ ବ୍ୟବସ୍ଥା ଦିଆଯାଏ । ନିଃସହାୟମାନଙ୍କୁ ବିନା-ମୂଲ୍ୟରେ ଔଷଧ ଦିଆଯାଏ । ବେରଂ ପତ୍ର ଗୃହୀତ ହୁଏନାହିଁ ।

କବିରାଜ—ଶ୍ରୀ ଗୋପୀନାଥ ସ୍ୱାମୀ ।

ନ ୪୨ ନୋଟିସ ୭-୫-୨୬

ଜୀର୍ଣ୍ଣୋଦ୍ଧାର ! ଜୀର୍ଣ୍ଣୋଦ୍ଧାର !! ଜୀର୍ଣ୍ଣୋଦ୍ଧାର !!!

ଭକ୍ତକବି ଜଗନ୍ନାଥ ଦାସଙ୍କ

ଶ୍ରୀମଦ୍ଭାଗବତ

"ପରମ ଶାସ୍ତ୍ର ଭାଗବତ, ଅଭ୍ୟାସ କରୁଥିବ ନିତ୍ୟ ।"

ଋଷିଙ୍କର ଏହି ଉପଦେଶ ପାଳିବାକୁ ହେଲେ କେବଳ ଶୁକପକ୍ଷୀପରି ଅଭ୍ୟାସ ନ କରି ଏହି ଗ୍ରନ୍ଥକୁ ବୁଝିବା ଆବଶ୍ୟକ, ଏହା ସମସ୍ତେ ସ୍ୱୀକାର କରିବେ । ନିଗୂଢ଼ ତତ୍ତ୍ୱସଂବଳିତ ଓ ସୁକଠିନ ସଂସ୍କୃତଭାଷାରେ ରଚିତ ଏହି ଗ୍ରନ୍ଥକୁ ଭକ୍ତ କବି ଜଗନ୍ନାଥଦାସ ଯେପରି ସରଳ ସୁଲଳିତ ନବାକ୍ଷରୀ ଛନ୍ଦରେ ଅନୁବାଦ କରିଅଛନ୍ତି, ତାହା ସାହିତ୍ୟ-ରାଜ୍ୟରେ ଅତୁଳନୀୟ । କାଳକ୍ରମେ ନାନା କାରଣରୁ ସ୍ୱଚ୍ଛ-ପୁଣ୍ୟ-ସରୋବର ସ୍ୱରୂପ ଏହି ଗ୍ରନ୍ଥ ନାନାପ୍ରକାର ଭ୍ରମ-ପ୍ରମାଦରୂପ ଆବର୍ଜନାମୟ ହୋଇ ଭକ୍ତମାନସ-ହଂସର ସଞ୍ଚରଣ ପକ୍ଷେ ଦୁର୍ଗମ ହୋଇ ପଡ଼ିଅଛି । ପ୍ରଚଳିତ ଗ୍ରନ୍ଥମାନ ଯେ କେବଳ ଦୁର୍ବୋଧ ତାହା ନୁହେଁ, ଅନେକ ସ୍ଥଳରେ ବିପରୀତ ଅର୍ଥ ବୋଧକ ଏବଂ କାହିଁ କାହିଁ ବା ମୂଳର କେତେକାଂଶ ଛାଡ଼ିଯାଇଥିବା ପରି ବୋଧହୁଏ । ଏପରି ଉପାଦେୟ ଗ୍ରନ୍ଥର ଏହି ଦୁର୍ଦ୍ଦଶା ଦେଖି ଆମ୍ଭେ କେତେକ ବର୍ଷ ହେବ ଏହାର ଜୀର୍ଣ୍ଣସଂସ୍କାର-କାର୍ଯ୍ୟରେ ବ୍ରତୀ ହୋଇ ଭଲ ଭଲ ତାଳପତ୍ର ପୋଥି ଓ ମୂଳ ସଂସ୍କୃତ-ଶ୍ଳୋକ ସହିତ ମିଳାଇ ଏହି—

ବିଶୁଦ୍ଧ ସଟୀକ ସଂସ୍କରଣ

ପ୍ରକାଶ କରିବାକୁ ପ୍ରୟାସୀ ହୋଇଅଛୁଁ । ସୁଧୀ ଭକ୍ତବୃନ୍ଦ ଆମ୍ଭର ଏହି ପ୍ରୟାସ ଦ୍ୱାରା ଉପକୃତ ସାହାଯ୍ୟ ପାଇଲେ ଆମ୍ଭର ଶ୍ରମ ସାର୍ଥକ ହେବ । ପରିଷ୍କାର ଛପା ଓ ଟୀକା ସଂଯୋଗ ଦ୍ୱାରା ଗ୍ରନ୍ଥର କଳେବର ବୃଦ୍ଧି ହେତୁ ମୂଲ୍ୟ କିଛି ଅଧିକ ହୋଇଅଛି ।

ପ୍ରଥମସ୍କନ୍ଧ	ଟ ୦ ।⁄	ସପ୍ତମସ୍କନ୍ଧ	ଟ ୦ ।⁄
ଦ୍ୱିତୀୟସ୍କନ୍ଧ	ଟ ୦ ।	ଅଷ୍ଟମସ୍କନ୍ଧ	ଟ ୦ ।୵
ତୃତୀୟସ୍କନ୍ଧ	ଟ ୦ ୳⁄	ନବମସ୍କନ୍ଧ	ଟ ୦ ।୵
ଚତୁର୍ଥସ୍କନ୍ଧ	ଟ ୦ ୳	ଦଶମସ୍କନ୍ଧ } ଗୋପଲୀଳା	ଟ ୧ ୵
		ଦଶମସ୍କନ୍ଧ } ଦ୍ୱାରକାଲୀଳା	ଟ ୧ ।
ପଞ୍ଚମସ୍କନ୍ଧ	ଟ ୦ ।⁄	ଏକାଦଶସ୍କନ୍ଧ	ଟ ୦ ।⁄
ଷଷ୍ଠସ୍କନ୍ଧ	ଟ ୦ ।⁄	ଦ୍ୱାଦଶସ୍କନ୍ଧ	ଟ ୦ ।⁄

ସମସ୍ତ ସ୍କନ୍ଧମାନ ଏକତ୍ର ନେଲେ ଅଥବା କୌଣସି ସ୍କନ୍ଧରୁ ୧୦ ଖଣ୍ଡ ବା ତତୋଧିକ ନେଲେ ଟଙ୍କାରେ ୦ । କମିଶନ୍ ମିଳିବ । ସମସ୍ତସ୍କନ୍ଧ ଏକତ୍ର ବନ୍ଧାଇ ବିନା କମିଶନରେ ମୂଲ୍ୟ ଟ ୬ । ଛଅଟଙ୍କା ଚାରିଅଣା ।

ପ୍ରାପ୍ତିସ୍ଥାନ—

ପୋଃ ଅଃ ବୃନ୍ଦାଗୌଡ । ସହର କଟକ । } ପ୍ରକାଶ ଥାଉଛି ଆମ୍ଭ ଉପରୋକ୍ତ ଠିକଣାରେ ମିଳିବ ।

ଅରୁଣୋଦୟ ପୁସ୍ତକାଳୟ ବାଲୁବଜାର

ଶ୍ରୀ ରାଜକିଶୋର ଦାସ ଟେଲିଗ୍ରାଫ ଅଫିସ ପଛ ।

NOTICE 27-11-26

Candidates are invited for the post of Head Clerk and Sheristadar of my office on a monthly salary of Rs. 50/- with free family quarters. Qualification required-An I. A. or Matriculate with sufficient office experiance. Applications with copies of testimonials will be received by the undersigned till the 15th December 1926. The selected candidate will have to join atonce.

Narasingpur
Dated the 18th
November 1926.

Superintendent,
Narasingpur
State

---

47 Notice 4-12-26

Wanted purchasers for my touring Ford Car 1920 model 5 seater available for sale after 1st December 1926. It was purchased from an European Officer in 1925 (who drove it himself) for Rs. 1250/- and I have done about 1000 miles only. The 1st offer above Rs. 500/- will be accepted and the delivery will be given on full payment.

Superintendent,
Nayagarh State.

ନ ୧୪୪ ଅପୂର୍ବ ସୁଯୋଗ ! ୫।୨।୨୬

ନିମ୍ନଲିଖିତ ପୁସ୍ତକଗୁଡ଼ିକ ଆସନ୍ତା ବୈଶାଖମାସ ପର୍ଯ୍ୟନ୍ତ ଅଳ୍ପମୂଲ୍ୟରେ ଦିଆହେବ । ଶ୍ରୀ ମଦନମୋହନ ପଟ୍ଟନାୟକଙ୍କ କୃତ ।

୧ । ଜଗନ୍ନାଥ ଘଟସାକ୍ଷୀ—୧ମ ଖଣ୍ଡ ଟ ୦ ୳ ସ୍ଥଳେ ଟ ୦ ।⁄

୨ । ଚମତ୍କାରିକ ଲୀଳା ଟ ୦ । „ ଟ ୦ ୵

ଜଗନ୍ନାଥ ତପୋଷ୍ଟକ—୨ୟଭାଗ (ପ୍ରକାଶିତ ହେଲାଣି)

ଭାରତ ତୀର୍ଥଦର୍ଶନ ଏଥିରେ ପ୍ରଥମଭାଗରେ ଦାକ୍ଷିଣାତ୍ୟର ରାମେଶ୍ୱର ତୀର୍ଥ—ମୂଲ୍ୟ ଟ ୦। ୨ୟ ଭାଗରେ ମଧ୍ୟାଞ୍ଚଳର କାଶୀ, ପ୍ରୟାଗ ବୃନ୍ଦାବନତୀର୍ଥ—ମୂଲ୍ୟ ଟ ୦।୵ ୩ୟ ଭାଗରେ ପଶ୍ଚିମାଞ୍ଚଳର ଦ୍ୱାରକା ତୀର୍ଥ—ମୂଲ୍ୟ ଟ ୦।⁄ ୪ର୍ଥ ଭାଗରେ ଉତ୍ତରାଞ୍ଚଳର ବଦରୀନାରାୟଣ ତୀର୍ଥ— ମୂଲ୍ୟ ଟ ୦।⁄ ୫ମ ଭାଗରେ ଓଡ଼ିଶା ମଧ୍ୟସ୍ଥ ତୀର୍ଥମାନଙ୍କ ବର୍ଣ୍ଣନା ମୂଲ୍ୟ ଟ ୦।⁄ ଏଥିରେ ଉପରୋକ୍ତ ତୀର୍ଥମାନଙ୍କର ସବିଶେଷ ବର୍ଣ୍ଣନା କରାଯାଇଅଛି । ଏଥିରୁ ଖଣ୍ଡିଏ ପାଖରେ ଥିଲେ ଅନ୍ୟଲୋକର ସାହାଯ୍ୟ ବ୍ୟତୀତ ଯେ କେହି ଉପରୋକ୍ତ ତୀର୍ଥସମୂହ ଦର୍ଶନ କରିପାରିବେ । ଚତୁର୍ଥଭାଗ ପର୍ଯ୍ୟନ୍ତ ପ୍ରକାଶିତ ହେଲାଣି ତୀର୍ଥଯାତ୍ରାଭିଳାଷୀ ପ୍ରତ୍ୟେକ ବ୍ୟକ୍ତିଙ୍କର ଏଥିରୁ ଖଣ୍ଡିଏ ପାଖରେ ରଖିବା ଉଚିତ ।

ପ୍ରାପ୍ତିସ୍ଥାନ କଟକ ପ୍ରିଣ୍ଟିଂକମ୍ପାନୀ କଟକ | ଉତ୍କଳୋଦୟ ପ୍ରେସ ବାଲୁବଜାର କଟକ
ଷ୍ଟେସନ କମ୍ପାନୀ „ „
ଶ୍ରୀ ରାଧାକୃଷ୍ଣ ବସୁ „ „
ମୁକୁର ପ୍ରେସ ଉଡ଼ିଆବଜାର „

ନ ୩୪୧ ମୂର ୩୧।୧୨।୧୯୨୬

ଆଚାର୍ଯ୍ୟ ବଟିକା

ମ୍ୟାଲେରିଆ ଜ୍ୱରପାଇଁ ଏହାର ସମକକ୍ଷ ଔଷଧ ଆଉ ନାହିଁ ।

୧ । ନୂତନ ପୁରାତନ ଜ୍ୱର ଅତି ଶୀଘ୍ର ଆରୋଗ୍ୟ ହୁଏ । ନୂତନ ଜ୍ୱରରେ ଅଳ୍ପ କେତେଟି ବଟିକାରେ ଜ୍ୱର ଆରୋଗ୍ୟ ହୁଏ ।

୨ । ଯକୃତର କାର୍ଯ୍ୟ ଉଲ୍ଲଷ୍ଟ-କୋଷ୍ଠ ପରିଷ୍କାର ହୁଏ । ଆହାରରେ ରୁଚି ବଢ଼େ । ସେଥିପାଇଁ ଏହା ସ୍ୱଭାବତଃ ବଳକାରକ ।

୩ । ଏହା ଖାଇବାକୁ ବିସ୍ୱାଦୁ ନୁହେଁ । କୌଣସି ପ୍ରକାର ଉପସର୍ଗ ଜନ୍ମାଏ ନାହିଁ । ଅନେକ ସମ୍ଭ୍ରାନ୍ତ ବ୍ୟକ୍ତିମାନଙ୍କ ମତରେ ଏହା ମ୍ୟାଲେରିଆର ଔଷଧ ମଧ୍ୟରେ ଅଗ୍ରଗଣ୍ୟ । ମୂଲ୍ୟ ପ୍ରତିଡବା ଟ ୧୧

ଅଫିସ—ନଂ୬ ହାରିସନ୍ ରୋଡ଼, କଲିକତା

କଟକରେ ପ୍ରାପ୍ତି ସ୍ଥାନ—

ଉତ୍କଳସାହିତ୍ୟ ପ୍ରେସ, କଟକ ।

ଗିରିଶଚନ୍ଦ୍ର ଚକ୍ରବର୍ତ୍ତୀ

ବାଖରାବାଦ, କଟକ ।

ନ ୩୫୭ ମୂର

ପ୍ରଜାସତ୍ତ୍ୱ ଆଇନ

(ବନବିହାରୀ ପାଲିତଙ୍କ କୃତ)

ମୂଲ୍ୟ ଟ୨୧ ସ୍ଥଳେ ଟ ୧।

ବର୍ତ୍ତମାନ ବନ୍ଦୋବସ୍ତ ଚାଲୁଥିବାରୁ ଗରିବ ପ୍ରଜାମାନଙ୍କର ସତ୍ତ୍ୱାସତ୍ତ୍ୱ ସମ୍ବନ୍ଧେ ବିଶେଷତଃ ବନ୍ଦୋବସ୍ତ କାର୍ଯ୍ୟସମ୍ପର୍କରେ ଜାଣି ହେବାର ସୁବିଧା କରିବା କାରଣ ଏହି ପୁସ୍ତକର ମୂଲ୍ୟ ଡିସେମ୍ବର ମାସ ଶେଷ ପର୍ଯ୍ୟନ୍ତ ଟ୨୧ ସ୍ଥଳେ ଟ୧। ରେ ଦିଆଯିବ । କେହି ଏକବେଳେ ୧୦ ଖଣ୍ଡ କିଣିଲେ ଟ୧୧ ହିସାବରେ ଟ ୧୦୧ରେ ପାଇ-ପାରିବେ । ବନ୍ଦୋବସ୍ତ ସମ୍ପର୍କୀୟ ସମସ୍ତ ବିଧାନ ଗୁଡ଼ିକ ଏଥିର ସରଳଭାଷାରେ ବୁଝାଇ ଦିଆ-ଯାଇଅଛି ।

ପ୍ରାପ୍ତିସ୍ଥାନ—

୧— ଶ୍ରୀ ବନବିହାରୀ ପାଲିତ ରଙ୍ଗାରପୁର କମନ ମ୍ୟାନେଜର ଅଫିସ ଗଣେଶଘାଟ—କଟକ ।

୨— କଟକ ପ୍ରିଣ୍ଟିଂକମ୍ପାନୀ, ଦରଘାବଜାର, କଟକ,

ନ ୩୯୫ ମୂର ଏ,

ଏକଟଙ୍କାରେ ହଜାରେ ଜିନିସ ।

ଉଜ୍ଜ୍ୱଳ ନୀଳବର୍ଣ୍ଣର କାଳି ୧୪୪ ବଟି, ବାଇଗଣୀ ରଙ୍ଗର କାଳି ୧୪୪ ବଟି, ଗୋଟିଏ ହୋଲ୍ଡର, ଗୋଟିଏ କ୍ଲିପ ନିବ ବାକ୍ସରେ ଗୋଟିଏ ସୁନ୍ଦର ଓ ମଜବୁତ ଫାଉଣ୍ଟେନ୍‌ପେନ, ୬ ଗୋଟି ନିବ, ହୁଇସିଲ୍ ୧ ଗୋଟି, ଇନ୍‌ଭେଲପ ୧୫, ପଟାପଟି ବାଦ୍ୟ ୧ ଗୋଟି, ସୁନ୍ଦର ନେକ୍‌ଲେସ ୪୦୦, ୧୨ ଗୋଟି ବୋତାମ କ୍ଲିପ ୫୦, ପିନ୍ ୨୫ ଗୋଟି, ସେଫ୍‌ଟିପିନ୍ ୧ ଗୋଟି, ରେଜ୍ ୧ ଗୋଟି, ରିଙ୍ଗ ୧ ଗୋ, ଏହି ସମସ୍ତ ଆବଶ୍ୟକୀୟ ହଜାରଟି ଜିନିଷ ଏକଟଙ୍କା ନାମମାତ୍ର ମୂଲ୍ୟରେ ଦିଆଯିବ ଡାକମାସୁଲ ଟ ୦।୵

ଟିଗର୍ଷ ଏଣ୍ଡ କୋଂ ପୋଷ୍ଟବକ୍ସ ନଂ ୬୮୮, ବହୁବଜାର—କଲିକତା

Split by PDF Splitter

Digitized by srujanika@gmail.com

ନ ୪୦

ବୈଦ୍ୟୁତିକ ଉପାୟରେ ଆରୋଗ୍ୟ

୩୦।୧।୨୭

ଡାଃ କୁପରଙ୍କ ଅଣ୍ଟିରିଉମାଟିକ ମୁଦ୍ର ପଞ୍ଚକ।

ଏହା ପ୍ରାୟ ସମସ୍ତ ରୋଗ ଆରୋଗ୍ୟ କରେ। କଲେରା, ବସନ୍ତ, କାଳୁ ପ୍ରଭୃତି ସଂକ୍ରାମକ ରୋଗ ନିବାରଣ କରେ। ମୁଦ ପିନ୍ଧିଲାକ୍ଷଣି ଶରୀରରୁ ସମସ୍ତ ପ୍ରକାର ବିଷଦୋଷ ଦୂରହୁଏ। ଏହା ଖାଣ୍ଟି ଜର୍ମାନ୍ ରୁପାରେ ପ୍ରସ୍ତୁତ ଏବଂ ଏଥିରେ ଦସ୍ତା ଓ ତମ୍ବା କଲେଇ କରାଯାଇ ଅତିସୁନ୍ଦର ଦେଖାଯାଏ। ପ୍ରତ୍ୟେକ ମୁଦ୍ରର ମୂଲ୍ୟ ୧୧୧୦, ଡଜନ୍ ୧୨୦, ପ୍ୟାକିଂ ଓ ଭିଃ ପିଃ ଖର୍ଚ୍ଚ ସ୍ୱତନ୍ତ୍ର।

ବିନାମୂଲ୍ୟେ ବିତରଣ—୧୨ ଗୋଟି ମୁଦର କ୍ରେତାଙ୍କୁ ନିମ୍ନଲିଖିତ ପ୍ରକାରର ଗୋଟି ରୋଲ୍ଡ ଗୋଲ୍ଡ ହାତଘଣ୍ଟା ଘଡ଼ି ପୁରସ୍କାର ଦିଆଯିବ। ଅଣ୍ଟିରିଉମାଟିକ୍ ମୁଦର ସବିଶେଷ ବିବରଣ ଜାଣିବା ପାଇଁ ୧୦/ ମୂଲ୍ୟର ଡାକ ଟିକେଟ ସହ ପତ୍ରଦେଲେ ବିବରଣୀ ପୁସ୍ତିକା ପଠାଯିବ।

ରୋଲ୍ଡ ଗୋଲ୍ଡର ହାତଘଣ୍ଟା ଘଡ଼ି ୫ ବର୍ଷ ପାଇଁ ଗ୍ୟାରେଣ୍ଟି।

ଏହି ନୂତନ ଧରଣର ଘଡ଼ି ୧୮ କ୍ୟାରେଟ୍ ରୋଲ୍ଡ ଗୋଲ୍ଡ ଦ୍ୱାରା ନିର୍ମିତ, ନୂଆ ଧରଣର ସୁଇସ୍ ମୁଭ୍‌ମେଣ୍ଟ, ସୁନ୍ଦର ସୁନାରଙ୍ଗର ଡାଇଏଲ୍, ଠିକ୍ ଛବିରେ ଦିଆଯାଇଥିବା ଘଡ଼ିପରି, ଦେଖିବାକୁ ଠିକ୍ ଖାଣ୍ଟି ସୁନାପରି, ଠିକ୍ ସମୟ ରକ୍ଷକ, ଘଡ଼ିସହିତ ଗୋଟିଏ ଚମଡ଼ାର ଷ୍ଟ୍ରାପ୍ ଓ ଓଭେଲ୍‌ବକ୍ସ ଦିଆଯିବ। ମୂଲ୍ୟ ୧୨୧, ପ୍ୟାକିଂ ଓ ଭିଃ ପିଃ ଖର୍ଚ୍ଚ ସ୍ୱତନ୍ତ୍ର।

ରୋଲ୍ଡ ଗୋଲ୍ଡ ପକେଟ୍‌ଓ୍ୱାଚ୍ ୫ ବର୍ଷ ପାଇଁ ଗ୍ୟାରେଣ୍ଟି।

୧୨୫୦ ମୂଲ୍ୟର ଗୋଟିଏ ଅସଲ ସୁନାର ଘଡ଼ି ସହିତ ଏହା ତୁଳନା କରାଯାଇପାରେ। ଏହାର କେସ୍ ସୁନ୍ଦର ଖୋଦେଇ କରାଯାଇଅଛି। ଠିକ୍ ସମୟ ରକ୍ଷକ। ୧୪୧ ପ୍ୟାକିଂ ଓ ଭିଃ ପିଃ ଖରଚ ସ୍ୱତନ୍ତ୍ର।

ପ୍ରକାଶ ଥାଉକି—୨୦୦ ବର୍ଷର କୃଷ୍ଣ ପାଞ୍ଜି, ତିନିରଙ୍ଗରେ ସୁନ୍ଦର ଅଇଭରି ଫିନିସ କାଗଜରେ ମୁଦ୍ରିତ। ୧୦୬ ମୂଲ୍ୟର ଡାକଟିକେଟ୍ ସହ ପତ୍ର ଲେଖିଲେ ପଠାଯାଏ।

ପ୍ରାପ୍ତିସ୍ଥାନ RELIABLE STORES
4 (Dept."U")
Shama charan Dey street
Calcutta

ନ ୪୦ ମ୍ବର

"ନିର୍ମାତାଙ୍କଠାରୁ ସଦ୍ୟପ୍ରାପ୍ତ"

୩୦।୧।୨୭

ବଡ଼ଦିନ ଓ ନିଉଇଅର୍‌ସ୍‌ଡେର ଉପହାର ନିମନ୍ତେ।

ଏକାଥରକେ ବାରଗୋଟି ଜାଇକ୍‌ସିଟ୍‌ଲେଟ୍ ମୁଦ କିଣିଲେ ତାହାହେଲେ ଗୋଟିଏ ୧୮ କାରେଟ୍ ଗୋଲ୍ଡ ପ୍ଲେଟେଡ୍ ଘଣ୍ଟା ୩୧ ଡିସେମ୍ବର ୧୯୨୬ ପର୍ଯ୍ୟନ୍ତ ଉପହାର ଦିଆଯିବ।

୧୮ କ୍ୟାରେଟ୍ ଗୋଲ୍ଡ ପ୍ଲେଟେଡ୍ ରିଷ୍ଟ ଓ୍ୱାଚ୍ ଏହି ଫ୍ୟାନ୍‌ସି ବେଲ୍‌ଓ୍ୱାଚ୍ ସୁଇସ୍ ମେକାନିଜିମ୍‌ରେ ପ୍ରସ୍ତୁତ। ୧୫ ଏହାର ମୁଭ୍‌ମେଣ୍ଟ ମଧ୍ୟ ସୁନ୍ଦର। ସବୁଜ ଡାଇଏଲ୍ ଏଥିରେ ଲାଗିଛି। ଉତ୍ତମ ସମୟ ରକ୍ଷକ। ୩ ବର୍ଷ ପାଇଁ ଗ୍ୟାରେଣ୍ଟି ଯୁକ୍ତ। ଗୋଟିଏ ଚମଡ଼ା-ଷ୍ଟ୍ରାପ ଓ ବାକ୍ସ ସହିତ ମୂଲ୍ୟ ୧୬୧

୧୮ କ୍ୟାରେଟ୍ ଗୋଲ୍ଡ ପ୍ଲେଟେଡ୍ ଜାଇକ୍ ସିଗନେଟ୍ ମୁଦ। ଏହି ସୁଦୃଶ୍ୟ ମୁଦିଟି ୧୮ କ୍ୟାରେଟ୍ ରୋଲ୍ଡ ଗୋଲ୍ଡରେ ପ୍ରସ୍ତୁତ। ମନୋହର ପଥର ଖଚିତ। (ଯେପରି ଛବିରେ ଦିଆଯାଇଅଛି) ଏହାର ମଧ୍ୟଭାଗରେ ଗୋଟିଏ ବଡ଼ ନକଲି ମୁକ୍ତା ଖଚିତ ହୋଇଅଛି। ୧୫୦୧ ମୂଲ୍ୟର ଗିନି ସୁନା ନିର୍ମିତ ମୁଦ ସହ ତୁଳନା କରାଯାଇପାରେ। ପ୍ରତ୍ୟେକ ମୁଦର ମୂଲ୍ୟ ୧୦୬ ଡଜନ ୧୬୧

ପ୍ରକାଶ ଥାଉକି—ଏ ମୁଦରୁ ଅଳ୍ପ ମାତ୍ର ଷ୍ଟକ୍‌ରେ ରହିଅଛି, ଶୀଘ୍ର ଅର୍ଡର ନଦେଲେ ହତାଶ ହେବେ, ଭିଃ ପିଃ ଖର୍ଚ୍ଚ ଓ ପ୍ୟାକିଂ ସ୍ୱତନ୍ତ୍ର।

ପ୍ରାପ୍ତିସ୍ଥାନ INLAID AGENCY Co
4 (U. D.) Shama charan Dey street
Calcutta.

୧୪

ନୋଟିସ ୧୮।୧୨।୨୬

ଗଛ ଓ ମଞ୍ଜି

ଲଗାଇବା ଓ ବୁଣିବାର ସମୟ ଉପସ୍ଥିତ ହେଲା। ଆପଣ ଅର୍ଡର ପଠାଇବାର ଡେରି ନ କରି ଶୀଘ୍ର ଅର୍ଡର ଦିଅନ୍ତୁ। ଏହି ସମୟରେ ନୂତନ ଶଗୁଣୀ ଆମେରିକାନ୍; ଉତ୍କୃଷ୍ଟ (ମଞ୍ଜି ସ୍ୱତନ୍ତ୍ରାକାର) ମୂଲ୍ୟ ନିମ୍ନରେ ଦିଆଗଲା।

ବନ୍ଧାକୋବି (ବଡ଼ ମଥା) ଫ୍ଲୋରଡ଼େହେଡ଼ାର୍ ଏକ ୧୧୧ ଙ୍କା। ରଡଲ୍ୟାଣ୍ଡ ଡ୍ରାମହେଡ଼୍ (ସକଳସ୍ଥାନ ଉପଯୋଗୀ) ଏକ ୧୧୧ ଙ୍କା। ଗ୍ଲୋବ୍ମଥା; ଜାଉକେଲୀ; ଡ୍ରାମହେଡ୍; ଅଲ୍ ହେଡ୍; ସ୍ୟାଭଏ ଓ ଲାଲରଙ୍ଗ ବନ୍ଧାକୋବି ପ୍ରତ୍ୟେକ ଏକ ୧୧ ଙ୍କା। ଓଲକୋବି; ଅଲସୋର [ଫୁଲ-କୋବି ରାଜା] ସ୍ନୋବଲ ୧୪୧ ଙ୍କା।

ଭଲ୍ଗେସ୍ମେବଲ ତୁଳ ୧୨୧ ଙ୍କା; ଆଲି ସ୍ମାର୍ଟ; ଲଣ୍ଡନ ମଡ଼ଲ; ଅଲି ପ୍ୟାରିସ୍ ପ୍ରତ୍ୟେକ ୧୧ ଚାରିଅଣା; ଫୁଲ୍‌କୋବି; ଫୁବାରିଟ୍ (ଦକ୍ଷିଣ ଜଳବାୟୁରେ ହୁଏ) ଏକ ୧୧ ଙ୍କା; ଓଲକୋବି ଶାଖା ଓ ବାଇଗଣିରଙ୍ଗର ପ୍ରତ୍ୟେକ ଏକ ୧୧ ଙ୍କା; ଶାଲଗମ; ଗାଜର, ବିଟି ଲାଲ ଓ ଶାଖା; କଳାବଙ୍ଗର ପ୍ରତ୍ୟେକ ୧୦। ଟମାଟୋ। କଣ୍ଡାରୁ୍ୟ ସେ ୭ ରୁଆ ବାଇଗଣ ମିଠାଲଙ୍କା ହଳଦୀ ରଙ୍ଗର ଦିଆଳ ବଡ଼; ଶେଲେରି; ପ୍ରତ୍ୟେକ ତୋଳା ଏକ ୧୧ ଙ୍କା ବୃହତ୍ ଲାଉ, କୋମଳା, ଶାଧା ପିଆଜ ପ୍ରତ୍ୟେକ ୧୦୫ ଅଣା; ଆମ୍ଭର [ମିଶ୍ରିତ ୧୦ ରକମ] ମଞ୍ଜିର ମୂଲ୍ୟ ଛଅ ୧୩୧ ଙ୍କା; ୧୫ ରକମ ମିଶ୍ରିତ ମଞ୍ଜି ୧୪୧ ଙ୍କା; ୨୫ ରକମ ମିଶ୍ରିତ ମଞ୍ଜି ମୂଲ୍ୟ ପାଞ୍ଚ ୧୫୧ ଙ୍କା ପାଟନେଇ ଫୁଲକୋବି ପ୍ରତ୍ୟେକ ଅଠ ୧୦୫ ଅଣା; ପିଆଜ ୧୦।/ ଅଣା; କାର୍ତ୍ତିକ ଲାଲ ମୂଳା ତୁଳ ୧୦୬ ଅଣା। ୧ସେର ୧୨ ଙ୍କା, ବୋମ୍ବାଇ ଲାଲ ମୂଳା ଛଅ ୧୦୬ ଅଣା [ସେର ୧୨୧] ବୋମ୍ବାଇ ଲାମ୍ବାକୁଞ୍ଚି ପିମ୍ପିଅ ଦାଉ ୧୦୫; ଏହି ସମୟରେ ବୁଣିବା ଉପଯୋଗି ୧୩ ରକମ ଦେଶୀ ଶାକ, ଶଗୁଣୀ, ମଞ୍ଜି ଡାକ ମାସୁଲ ସହ ଏକ ୧୫ ଆଠ ଅଣା। ପ୍ରକାଶକ ଏକ ୧୧ ଙ୍କାରୁ କମରେ ଭିଃ ପିଃ ଦ୍ୱାରା ପଠାଇ ପାରୁ ନାହିଁ।

ଆମ୍ଭର ନିକ; ଉଦ୍ୟାନରେ ପରୀକ୍ଷା କରାଯାଇ ପ୍ରସ୍ତୁତ, ନାନାବିଧଫଳ, ଫଳର ଗଛ, କଲମ ଓ କ୍ରୋଟନ, ପାମ୍ ପତ୍ରରଙ୍ଗ ଦେଖିବାର ଗଛ, ଅତି ସୁଲଭ ମୂଲ୍ୟରେ ମିଳିପାରେ

ଅର୍ଦ୍ଧ ଅଣାର ଡାକ ଟିକଟ୍ ସହ ପତ୍ର-ଲେଖିଲେ, ଗଛ ଓ ମଞ୍ଜି ର ସଚିତ୍ର ଇଂରେଜି ମୂଲ୍ୟ ତାଲିକା ପଠାଯାଇ ପାରେ। ଗଛର ନେ କ ମୂଲ୍ୟ ଅଗ୍ରିମ ପଠାଇବାକୁ ହେବ।

ମଡେଲ ନର୍ସରୀ,
ନଂ ୩୧୨ମ୍ବର ତୀଲ ଯଲାରେ ଡ
ପୋଃ ଅ ବାଲିଗଞ୍ଜ କଲିକତା।

59 WANTED. 27.11.26.

a Sub Assistant Surgeon to work as Vaccination Sub Inspector on a monthly salary of Rs. 60-5-80 plus Rs. 10/- horse allowance and also a passed Compounder on a monthly pay of Rs. 20-1-30 plus Rs. 2/- local allowance for the branch dispensary at Orgaon in this State. Applications stating age and caste and past service with copies of diploma and testimonials will be received by the undersigned up to 7-12-1926. Preference will be given to Oriya candidates.

Superintendent
Nayagarh State

ନ ୩୯୯ ମ୍ବର ବ,

କାଳୀବଡ଼ି।

ଉତ୍ତମ ଓ ଶସ୍ତା, ପ୍ରତ୍ୟେକ ଗ୍ରୋସ ସୁନ୍ଦର ଛାପା ଟିଣ ବାକ୍ସରେ ପ୍ୟାକ୍ ହୋଇଥାଏ ନୀଳ, କଳା, ଲାଲ ବାଇଗଣି ସବୁ ରଙ୍ଗର ପ୍ରତି ଗ୍ରୋସ ୧୧୧ ଡାକମାସୁଲ ୧୦। ଅଧିକ ମଗାଇଲେ ବିଶେଷ ପରିମାଣରେ କମିଶନ ଦିଆଯାଇଥାଏ।

ସ୍ୱର୍ଣ୍ଣମୟୀ ଇଙ୍କ୍ ଷ୍ଟୋର
ପୋଃ ଅଃ ଇଣ୍ଟାଲି କଲିକତା,

ନ ୫୦ ତା ୬।୧୧।୨୭

ଆର୍ତ୍ତଭଞ୍ଜନ ଔଷଧାଳୟ

ଏହି ଔଷଧାଳୟରେ ସର୍ବପ୍ରକାର ପରୀକ୍ଷିତ ପ୍ରତ୍ୟକ୍ଷ ଫଳପ୍ରଦ ଓ ବିଶୁଦ୍ଧ ଆୟୁର୍ବେଦୀୟ ତୈଳ,ଘୃତ, ବଟିକା ଅବ-ଲେହ ଚୂର୍ଣ୍ଣ, ଆସବ, ମୋଦକାଦି, ମୃଗ-ନାଭି [କସ୍ତୁରୀ] ମକରଧ୍ୱଜ,ଯାଫ୍ରାନକେଶର ଶୀଳପୁର, ସର୍ବପ୍ରକାର ଭସ୍ମାଦି ସୁଲଭ ମୂଲ୍ୟରେ ବିକ୍ରୟ ହୁଏ। ସହର ଓ ମଫସଲ ବାସୀ ରୋଗୀ ସ୍ୱୟଂ ଉପସ୍ଥିତ ହୋଇ କିମ୍ବା ରୋଗର ସବିଶେଷ ବୃତ୍ତାନ୍ତ ଲେଖି ପତ୍ର ମଧ୍ୟରେ ଗୋଟିଏ ଦୁଇପଇସିଆ ଟିକଟ ଦେଇ ପଠାଇ ଦେଲେ ସୁବ୍ୟବସ୍ଥା ଦିଆଯାଏ ବେରଂ ପତ୍ର ଗୃହୀତ ହୁଏ ନାହିଁ। (ବିଶେଷତଃ ଗରିବ ରୋଗୀମାନଙ୍କର ସକାଳ ୭ ଘଣ୍ଟା ଠାରୁ ଦଶ ସାଢ଼େ ଆଠ ପର୍ଯ୍ୟନ୍ତ ବିନା ମୂଲ୍ୟରେ ଔଷଧାଦି ବିତରଣ କରାଯାଏ)।

ବନ୍ଧୁବଜାର
ବଣିଆ ସାହି
ପୋଃଅଃ କଟକ
ଶ୍ରୀ ନିରଞ୍ଜନଦାସ
କବିରାଜ

62 WANTED. 4-12-26

For the Main Dispensary, Kanker a qualified and experienced Midwife on Rs 60/- p. m. Apply stating qualifications age and experience and enclosing copies of testimonials to:—

The Superintendent,
Kanker State, Kanker, C. P.
Via Dhamtari. B. N. R.

150

Imperial Bank of India

13-12-26

Bankers to the Government of India.

Authorised Capital	Rs.	11,25,00,000
Paid up Capital	Rs.	5,62,50,000
Reserve Fund	Rs.	4,92,50,000
Reserve Liability of Shareholders	Rs.	5,62,50,000

Branches in all principal Towns of India, Burma and Ceylon. Current Accounts opened free of charge. Fixed Deposits received at 3% P. A. interest. Savings Bank. Small sums received at interest;—

PRESENT RATE 3 P. A.

GOVERNMENT AND OTHER SECURITIES received for safe custody. Purchases and sales effected. Interest and dividends collected and credited to account or remitted according to instructions.

DRAFTS AND TELEGRAPHIC TRANSFERS issued.

LOANS granted on approved security and all general banking business transacted.

Rates and rules on application to the Officer-in-charge
CUTTACK BRANCH.
Situated Collectorate Buildings.

57 NOTICE 27.11.26

For Sale

The accommodation boat "Adarmanis" belonging to the Inspector of Schools, Orissa Division, will be sold by public auction at Jobra on the 4th of December, 1926 at 3 P. M. by the undersigned to the highest bidder who will have to deposit the earnest money amounting to 25 per cent of the price on the day of sale. The intending bidders may see the boat at Jobra before they bid for it.

Cuttack, The 12th November, 1926
S. L. Das Varma
Offg. Inspector of Schools, Orissa Dn.

63 Advertisement. 4-12-26

Applications with testimonials are invited from trained Matriculates for the post of the 2nd Pandit of the Keonjhargarh Guru Training School Pay Rs. 25-1-40/- a month. Preference will be given to one having experience in teaching. The selected candidate will have to join the post at once. Applications will be received till the end of November 1926.

Dated, Keonjhargarh the 12th November 1926.
J. H. Price, Superintendent, Keonjhar State.

Split by PDF Splitter
Digitized by srujanika@gmail.com

ସାଁତରା ଗଛିରେ ଓଡ଼ିଆ ଯୁବକର ଅକାଳ ମୃତ୍ୟୁ

ଏହା ପୂର୍ବରୁ ପାଠକମାନେ ପଢ଼ିଥିବେ ଯେ ଭାସ୍କର ବୋଲି ଗୋଟିଏ ୨୨ ବର୍ଷ ବୟସର ଓଡ଼ିଆ ଯୁବକ ସାଁତରାଗାଛି ଷ୍ଟେସନରେ କାର୍ଯ୍ୟ କରୁଥିବା ବେଳେ ତାହାର ଉପରସ୍ଥ ସାହେବମାନେ ଗୁଳିଦ୍ୱାରା ମାରୁଥିବା ମରା ରଡାଇବାକୁ ଗୋଟିଏ ଦଳମଣ୍ଟ ପୋଖରୀରୁ ଅଣିବାକୁ ଯାଇ ପାଣିରେ ବୁଡ଼ି ମରି ଯାଇଥିଲା । ମୃତ ଭାସ୍କରର ୭୦ ବର୍ଷ ବୟସର ବୁଢ଼ା ବାପ ବୀରନାଥ ସେହି ସାହେବ-ମାନଙ୍କ ବିରୁଦ୍ଧରେ ହାବଡ଼ା କୋର୍ଟରେ ଭାରତୀୟ ପେନାଲ କୋଡର ୩୦୭ ଧାରା ମୋକଦ୍ଦମା ଚଳାଇ ଥିଲେ । ଏ ମୋକଦ୍ଦମା ଗତ ଜୁନମାସ ଠାରୁ ଆରମ୍ଭକରି ସେପ୍ଟେମ୍ବର ମାସ ତା ୨୫ ରିଖ ଯାଏ ଚଳିଲା । ଯେଉଁ ସାକ୍ଷୀମାନେ ଭାସ୍କରର ମୃତ୍ୟୁ ସ୍ୱଚକ୍ଷୁରେ ଦେଖିଥିଲେ ସେମାନଙ୍କ ମଧ୍ୟରୁ କେତେକ କରମା ଦଳର ଲୋକ ଭାସ୍କରର ମୃତ୍ୟୁ ମକଦ୍ଦମା ଚାଲିବାର ଗୁରମାସ ପୂର୍ବରୁ ହୋଇ ଥିବାରୁ ଘଟଣା ସ୍ମରଣ ନ ଥାଇ ଇଂରାଜ ସାହେବମାନଙ୍କୁ ଖୁସି କରିବା ଉଦ୍ଦେଶ୍ୟରେ ଏ ମକଦ୍ଦମା ଖରାପ କରିବାକୁ ଲାଗିଲେ । ଏଣୁକରି ଉଭୟ ତରଫ (ବାଦୀ ଓ ପ୍ରତିବାଦୀ) ମିଳାମିଶା ହୋଇ ସାଲିସରେ ନିଷ୍ପତ୍ତି କରିବାକୁ ହାକିମଙ୍କୁ ଅନୁରୋଧ କଲେ ହାକିମ ଓ ଉକିଲ ମହଲଙ୍କ ସମ୍ମୁଖରେ ସାହେବମାନେ ବୀରନାଥକୁ ଟ ୫୦ ପଚାଶ ଟଙ୍କା ଦେଇ ରଫାକଲେ ।

ଏ ମୋକଦ୍ଦମାରେ ବି : ଏନ୍ ରେଲ୍‌ଓଏ ଭାରତୀୟ ଶ୍ରମଜୀବୀ ସଂଘ ଟ ୨୭୨୧ ସାହାଯ୍ୟ କରଅଛନ୍ତି । କୌଣସି ମକଦ୍ଦମାରେ ଏ ଶ୍ରମଜୀବୀ ସଂଘ ପାଣ୍ଠିରୁ ସାହାଯ୍ୟ କରିବାକୁ ନିୟମ ନ ଥିବାରୁ ଏ ସାହାଯ୍ୟ ସାଧାରଣ ଇଚ୍ଛାଦ୍ୱାରା ସଂଗୃହୀତ ହୋଇଅଛି ଓ ତନ୍ମଧ୍ୟରୁ କେତେକ ଟଙ୍କା କରଜ ମଧ୍ୟଅଛି ଏହି ମୋକଦ୍ଦମା ଚଳୁଥିଲା ବେଳେ ଖଡ଼ଗପୁର ଓଡ଼ିଆ ସମାଜରୁ ଟ ୩୦, ଶ୍ରୀଯୁକ୍ତ ଚନ୍ଦ୍ରଧରମିଶ୍ର ଟ ୨୦୯ ଓ ଶ୍ରୀଯୁକ୍ତ ସୁରେନ୍ଦ୍ର ନାଥଦାସ ଟ୧୦୯ ଗୋମୋ ଷ୍ଟେସନ ଷ୍ଟେସନ ମାଷ୍ଟର ଶ୍ରୀଯୁକ୍ତ ପୀତାମ୍ବର ବିଶ୍ୱାଳଙ୍କ ଠାରୁ ଟ ୨୧ ଓ ସାପ୍ତାହିକ ଓଡ଼ିଆ ସମାଜ ସଂପାଦକ ବାବୁ ନିଧିରଣ ରଉତଙ୍କ ଠାରୁ ଟ ୩୫୧ ପାଇଅଛି । କେତେକ ସ୍ଥାନରେ ଚାନ୍ଦା ସଂଗୃହୀତ ହୋଇଅଛି ବୋଲି ସନ୍ଧାନ ମିଳିଅଛି ପାଇଥିଲି ସେ ଚାନ୍ଦା ଟଙ୍କା ପାଇଲେ ଋଣରେ ଛାଣ କରିବ ।

ପାଠକମାନଙ୍କ ମଧ୍ୟରୁ ଅନେକ ମନେ କରି ପାରନ୍ତି ଯେ ଏତେଗୁଡ଼ାଏ ଟଙ୍କା ସଂଗୃହୀତ ହୋଇ ଉକିଲଙ୍କ ପରାମର୍ଶ ଗଲା କିମ୍ବା କରେଷ୍ଟରେ ଖରଚ ହେଲା ଏହା ନ ହୋଇ ମୃତ ଭାସ୍କରର ବୁଢ଼ା ବାପକୁ ସାହାଯ୍ୟ ଦିଆଯାଇ ପାରିଥାନ୍ତା କିନ୍ତୁ ସେମାନଙ୍କର ମନେ କରିବା ଉଚିତ ଯେ ଏ ଟଙ୍କା ଯଦି ବୀରନାଥଙ୍କ ହାତ ଦେଇ ଯାଇ ଥାନ୍ତା ତାହେଲେ ସାହେବ ମାନଙ୍କୁ ଉଚିତ ଶିକ୍ଷା ସମେତ ଉପଯୁକ୍ତ ଦକ୍ଷିଣା ଦିଆଯାଇ ପାରି ନଥାନ୍ତା । ମକଦ୍ଦମା ଚଳୁଥିଲା ବେଳେ ବୀରନାଥ ମକଦ୍ଦମା ଖରଚ ଓ ଖୋରାକ ଏହି ଶ୍ରମଜୀବୀ ସଂଘଠାରୁ ନେଉ ଥିଲେ ଏବଂ ଏହି ଶ୍ରମଜୀବୀ ସଂଘର ସହାୟତା ଯୋଗୁଁ ତାହାର ଆଉ ଗୋଟିଏ ପୁଅ ବି, ଏନ ରେଲୱେରେ ଟ୧୪୯ ଦରମାରେ ରଖିହୋଇ କାର୍ଯ୍ୟ କରୁଅଛି । ମୋକଦ୍ଦମା ସମ୍ବନ୍ଧରେ ଏହି ସାହେବମାନେ ଏକମାସ ଓ ବାଇଶିଦିନ କାର୍ଯ୍ୟରୁ ନିବର୍ତ୍ତିତ [Suspend] କରା-ହୋଇଥିଲେ । ୪ଙ୍କ ବୀରନାଥଙ୍କୁ ଟ ୫୦ ଜରିମାନା ସ୍ୱରୂପ ଦେଇ ସୁଦ୍ଧା ପ୍ରାୟ ଟ୬୦୦ରୁ ଅଧିକ ଖର୍ଚ୍ଚାନ୍ତ ହୋଇଅଛନ୍ତି । ଗତ ଅକ୍ଟୋବର ତା ୨ ରିଖରେ ଉପରୋକ୍ତ ବିଷୟ ନେଇ ସାଁତରାଗାଛି ଷ୍ଟେସନ ଠାରେ ଏହି ଶ୍ରମଜୀବୀ ସଂଘର ଗୋଟିଏ ସାଧାରଣ ସଭା ହୋଇଥିଲା । ବୀରନାଥର ଉକିଲ ମୋକଦ୍ଦମାର ସମସ୍ତ ବିଷୟ ଲୋକମାନଙ୍କୁ ବୁଝାଇ ଦେଇଥିଲେ ।

ବର୍ତ୍ତମାନ ସୁଦ୍ଧା ଭାରତୀୟ ଶ୍ରମଜୀବୀ ସଂଘ ରେଲୱେ କର୍ତ୍ତାମାନଙ୍କ ଠାରେ ମୃତ ଭାସ୍କରର ଅଭିଭାବକର ରେଲୱେରୁ ନ୍ୟାଯ୍ୟ ପାଇବାର ଦାବି ଛାଡ଼ି ନାହାନ୍ତି । ଏବଂ ରେଲୱେର କର୍ତ୍ତାମାନେ କ୍ଷତି ପୂରଣ ଦେବେ ବୋଲି ମଧ୍ୟ ଆଶା କରାଯାଏ । ବୀରନାଥ ଉକ୍ତ ଶ୍ରମଜୀବୀ ସଂଘକୁ ଯେଉଁ ପତ୍ର ଲେଖିକି ଦେଇଅଛି ତାହା ନିମ୍ନରେ ପ୍ରକାଶ ହେଲା ।

* * *

ଶ୍ରୀଯୁକ୍ତ ଅନରେରି ସେକ୍ରେଟେରୀ
ମହୋଦୟ ସମୀପେଷୁ ।
ବି : ଏନ୍ ରେଲୱେ ଲେବର ଇଉନିଅନ ଶାଲିମାର ବ୍ରାଞ୍ଚ

ମୋର ମୃତ ପୁତ୍ର ଭାସ୍କର ମକଦ୍ଦମା ରେଲୱେ ସାହେବ ମାନଙ୍କ ବିରୁଦ୍ଧରେ ଯାହାକି ହାବଡ଼ା କୋର୍ଟରେ ଚଳୁଥିଲା ତାହା ସେହି ସାହେବ ମାନଙ୍କ ଅନୁରୋଧକ୍ରମେ ମୁଁ ସେମାନଙ୍କ ଠାରୁ ଟ ୫୦ ପଚାଶ ଟଙ୍କା ନେଇ ରଫାକଲି ମୋ ମକଦ୍ଦମା ଚଳୁଥିବାବେଳେ ଲେବର ଇଉନିଅନରୁ ଯାହାକି ସାହାଯ୍ୟ ପାଇଅଛି, ତାହା ଭୁଲି ପାରିବି ନାହିଁ ଏବଂ ସେଥିଯୋଗୁଁ ମୁଁ ଆପଣଙ୍କ ଇଉନିଅନଠାରେ ଚିର କୃତଜ୍ଞତା ପାଶରେ ଆବଦ୍ଧ ରହିଲି । ମୋ ଭଳିଆ ଜଣେ ଗରିବ ଲୋକ ସାହେବ ମାନଙ୍କ ବିରୁଦ୍ଧରେ ଓ ବିଶେଷତଃ କଲିକତା ପରି ଯାଗାରେ ଦୁଇଗୋଟି ଉକିଲ ନିଯୁକ୍ତ କରି ଛଅ ମାସରୁ ଅଧିକକାଳ ମକଦ୍ଦମା ଚଳାଇବା ଯେ ଆପଣଙ୍କ ଇଉନିଅନ ସାହାଯ୍ୟରୁ ହୋଇଅଛି କହିବା ବାହୁଲ୍ୟ ମାତ୍ର । ଇତି ।

ଆପଣଙ୍କର
ବଶମ୍ବଦ

ସାଁତରା ଗାଛି ତା ୨୭ । ୯ । ୨୭	ଶ୍ରୀ ବୀରନାଥ ଓଝା ଗ୍ରାମ ବେଲଦା ପୋ: କାଇପୁର ଜି : ବାଲେଶ୍ୱର

* * *

ଅନରେରି ସେକ୍ରେଟେରି-ବି, ଏନ୍ ରେଲ୍‌ଓଏ ଲେବର ଇଉନିଅନ ଶାଲିମାର ବ୍ରାଞ୍ଚ ।

—୦—

ନୀଲାମ ଇସ୍ତାହାର

ନଂ ୨ମ୍ବର ଡିଃ ମକଦ୍ଦମା ସ୍ନ ୧୯୨୬ ମସିହା ଇ ।ଇ। କଟକ ମୁଃ ପ୍ରଥମ ମୁନସଫ

ଜନାର୍ଦ୍ଦନ ରଥ — ଡିଃ
ସୁଦର୍ଶନ ରଥ ଓଗେର — ଦେଃ

ଉକ୍ତ ମକଦ୍ଦମାରେ ନିମ୍ନଲିଖିତ ସମ୍ପତ୍ତି-ମାନ ତା ୧୫ । ୧୨ । ୨୭ ରଖେ ନିଲାମ ହେବ ।

୧ । ଜଃ କଟକ ଥାନା ଓ ଟଃ ରେଃ ମୁଃ ଜଗତ୍‌ସିଂହପୁର ପ୍ରଃ ଖଣ୍ଡି ମୌଃ କନ୍ଧା-ରରେ ଥିବା ନ୨୧ମ୍ବର ଖିଃ ବା, ଖସଡ଼ା ନ୧୨୧୪ମ୍ବର ସ୍ୱଧ ଏ०—୩୩, ନ୨୮୪ମ୍ବର ସ୍ୱଧ ଏ०—୩୧ ନ୨୮୫ମ୍ବର ସ୍ୱଧ ଏ०—୪୯ ଓ ନ ୨୮୪/୧୩୧୯ ମ୍ବର ସ୍ୱଧ ଏ०—୨୨ ଡିଃ ଓ ନ୧୨ମ୍ବର ସିଃ ବା, ଖସଡ଼ା ନ୮० ମ୍ବର ସ୍ୱଧ ଏ०—୩୭୫ ଓ ନ ୮०/୧୩୫୨ ମ୍ବର ସ୍ୱଧ ଏ०—୨० ଡ଼ିଃ ଏପର ମୋଟ ଏ०—୧୧୨ ଡିଃ ଲାଃ ବାହେଲ ବୃତ୍ତିର ଅନୁମାନିକ ମୂଲ୍ୟ ଟ୨०୯

୨ । ଜଲ୍ଲା ଥାନା ସଃ ରେଃ ଏଗ୍ନ ପ୍ରଃ ଝଙ୍କଡ଼ ତାଃ ଧଳତଙ୍ଗ ମୌଃ ନାନକାର ଧୋବରେ ଥିବା ନ୩୫ମ୍ବର ସିଃ ବା, ଖସଡ଼ା ନ୧୧୨ମ୍ବର ସ୍ୱଧ ଏ०—୧୧୩ ଡିଃ ଲାଃ ବାହେଲ ବୃତ୍ତିର ଅନୁମାନିକ ମୂଲ୍ୟ ଟ ୧०୯

୩ । ଥାନା ଓଃ ସଃ ରେଃ ମୁଃ ଗର୍ଦ୍ଦୋଲ ପ୍ରଃ ଝଙ୍କଡ଼ ତାଃ ପୁଷ୍ଟିଙ୍ଗ ମୌଃ ମହଲେ ରେ ଥିବା ନ ୫୯ ମ୍ବର ସିଃ ବା, ଖସଡ଼ା ନ୪०ମ୍ବର ସ୍ୱଧ ଏ०—୨०୪ ଓ ନ୩୩୮ମ୍ବର ସ୍ୱଧ ଏ०—୧०୧ ଓ ନ ୬୧ ମ୍ବର ସିଃ ବାଃ ଖସଡ଼ା ନ ୩୨୫ ମ୍ବର ସ୍ୱଧ ଏ०—୭୨୧ ଏପର ମୋଟ ଏ०—୨୭୭ ଡିଃ ଲାଃ ବାହେଲ ବୃତ୍ତିର ଅନୁମାନିକ ମୂଲ୍ୟ ଟ୨୮୯

୪ । ଥାନା ଓ ଟଃ ରେଃ ସୂଃ ଏଗ୍ନ ପ୍ରଃ ତେଣ୍ଡେ ମୌଃ ସିଙ୍ଗିରରେ ଥିବା ନ୨୮ମ୍ବର ସିଃ ବାଃ ଖସଡ଼ା ନ ୪୯୮ ମ୍ବର ସ୍ୱଧ ଲାଃ ବାହେଲ ଏ०—୧୩୯ ଡିଃ ଆଃ ମୂଲ୍ୟ ଟ୧୫୯

୫ । ୬ । ଓ ୭ । ସ୍ତ୍ରୀ । ଖଣ୍ଡି ତାଃ ଅମ୍ବରଣା ମୌଃ କାରଙ୍ଗରେ ଥିବା ନ୫୫ମ୍ବର ସିଃ ବାଃ ଖସଡ଼ା ନ୫୪୧ମ୍ବର ସ୍ୱଧ ଏ०—୩୭୧ ଡ଼ିଃ ଲାଃ ବାହେଲ ବୃତ୍ତିର ଅଃ ମୂଲ୍ୟ ଟ୫୯ ଓ ଉକ୍ତ ନ୫୪୧ମ୍ବର ସ୍ୱଧ ଏ०—୧୬୧ ଡିଃ ଲାଃ ବାହେଲ ଜମିର ଅନୁମାନିକ ମୂଲ୍ୟ ଟ୩୯ ଓ ଉକ୍ତ ବାରଙ୍ଗ ମୌଃରେ ଥିବା ନ ୫୯/୩० ମ୍ବର ସିଃ ବାଃ ଖସଡ଼ା ନ ୨୯/୭୫० ମ୍ବର ସ୍ୱଧ ଏ०—୮୯ ଡିଃ ଲାଃ ବାସ୍ୟାର୍ପି ଜମିର ଜମା ଟ०୯୧० ପାହର ଅଃ ମୂଃ ଟ୧०୯

୮ । ପ୍ରଃ ଝଙ୍କଡ଼ ତାଃ ପୁଷ୍ଟିଙ୍ଗ ମୌଃ ମହଲୋରେ ଥିବା ନ୫୯ମ୍ବର ସିଃ ବା, ଖସଡ଼ା ନ୪०ମ୍ବର ସ୍ୱଧ ଏ०—୬୮ । ଓ ନ ୩୩ ମ୍ବର ସ୍ୱଧ ଏ०—०୩୧ ଓ ନ ୬० ମ୍ବର ସିଃ ବା, ଖସଡ଼ା ନ ୩୨୫ ମ୍ବର ସ୍ୱଧ ଏ०—୨୫୧ ଓ ନ ୬୧ ମ୍ବର ସିଃ ବା, ନ ୩୨୪ମ୍ବର ଖସଡ଼ା ସ୍ୱଧ ଏ०—०୮ ଡିଃ ଓ ନ ୪୭୩ ମ୍ବର ଖସଡ଼ା ସ୍ୱଧ ଏ०—୭୫ ଡିଃ ଏପର ଏ०—୧୮० ଲାଃ ବାହେଲ ଜମିର ଆଃ ମୂଃ ୨०୯

ନ ୧୧୯ ମ୍ବର ଡ଼ିଃ ସନ ୧୯୨୭ ମସିହା
ଅଦାଲତ ପ୍ରଥମ ମୁଃ କଟକ

ଦୁର୍ଗାପ୍ରସାଦ ଇନସ୍ୟୁର୍ ମେନେଜରଙ୍କ ଏକସି-କ୍ୟୁଟିଭ ଷ୍ଟେଟ ୪ ଘଶାଲଚନ୍ଦ ଭଗତ ସାଃ ବାଲୁବଜାର ସହର କଟକ — ବାଦୀ
ଶମ୍ଭୁଦାସ ଓଗେର ସାଃ ହାଟସାହି ପ୍ରଃ କୋଦଣ୍ଡା — ପ୍ରତିବାଦୀମାନେ

ଏହି ମୋକଦ୍ଦମାର ପାଉଣା ଘରବୃତ୍ତି ଟଙ୍କା ଆଦାୟ ସକାସେ ତଳଲିଖିତ ସମ୍ପତ୍ତି ତା ୧୫-୧୨।୨୭ ରଖ ଏହି ଅଦାଲତରେ ନିଲାମ-ହେବ ।

୧ । ପ୍ର । କୋଦାଣ୍ଡା ମୌଃ ମଉଗଙ୍ଗପୁର ଉକବାରେ ଥିବା ନ ୮୯ ମ୍ବର ଖାତା ବା, ସ୍ଥିତିବାନ ପାହି ୧୧—୨୫୭ କୁ ଜମା ଟ୪୧ ଅଟେ ତହିଁମଧ୍ୟରୁ ପ୍ରତିବାଦୀମାନଙ୍କ ଅଂଶ କାଃ ଟ० ୫୬/୮ ପାହିକୁ ଏ०—०୮୩୮ କୁ ଜମା ଟ ୩୯ ଙ୍କା ଅଃ ମୂଲ୍ୟ ଟ ୩୬୯ ଙ୍କା ନିଲାମ ହେବ ।

୨ । ପ୍ର । କୋଦଣ୍ଡା ମୌଃ ହାଟସାହିରେ ଥିବା ରଚେ ନ ୮୮ ମ୍ବର ଖାତା ବା,ଃ ଏ०—୩୯୪ ଡିଃ କୁ ଜମା ଟ ୧।୦/୨ ନିଲାମ ହେବ ଅଃ ମୂଲ୍ୟ ଟ ୩०୯ ଙ୍କା

୩ । ପ୍ର । କୋଦାଣ୍ଡା ମୌଃ ରାଜହଂସରେ ଥିବା ନ ୮୯୮ ମ୍ବର ଖାତା ବା,ଃ ସ୍ଥିତିବାନ ପାହି ଏ०—୪୧० ଡିଃ ଜମା ଟ ୨୯ ଙ୍କା ମଧ୍ୟରୁ ପ୍ରତିବାଦୀର କାଃ ଟ०୧ କୁ ଏ०—୨୪୫ ଡିଃ ଜମା ଟ ୧୯ ଙ୍କା ନିଲାମହେବ ଅଃ ମୂଲ୍ୟ ଟ ୧୮୯ ଙ୍କା

୪ । ପ୍ର । କୋଦାଣ୍ଡା ମୌଃ ରାଜହଂସରେ ଥିବା ନ ୬୪୭ ମ୍ବର ଖାତା ବା,ଃ ପାହି ଏ०—୧୧० ଡିଃ କୁ ଜମା ଟ०।/୩ ତହିଁ-ମଧ୍ୟରୁ ପ୍ରତିବାଦୀର କାଃ ଟ०୧ କୁ ଏ० — ०୫୫ ମଧ୍ୟୋଟ ଜମା ଟ०/୭୧ ନିଲାମହେବ ଅଃ ମୂଲ୍ୟ ଟ ୪୯ ଙ୍କା

୫ । ପ୍ର । କୋଦଣ୍ଡ ମୌଃ ରାଜହଂସରେ ଥିବା ନ ୬୫୫ ମ୍ବର ଖାତା ବା,ଃ ଏ०—०୨୪୭ ଜମା ଟ०୍ୟ୩ ତହିଁମଧ୍ୟରୁ ପ୍ରତିବାଦୀର କାଃ ଟ ०।/୪ କୁ ଏ०—०୮୨ ଡ଼ିଃ ମଧ୍ୟୋଟ ଜମା ଟ०।୧ ପାହି ନିଲାମହେବ ଅଃ ମୂଲ୍ୟ ଟ ୬୯ ଙ୍କା

୬ । ପ୍ର । କୋଦାଣ୍ଡା ମୌଃ ହାଟସାହିରେ ଥିବା ସ୍ଥିତିବାନ ରଏତ ନ ୮୭ ମ୍ବର ଖାତା ବା,ଃ ଏ०—००୧० ଜମା ଟ ० ୍ୟ/ ତହିଁ-ମଧ୍ୟରୁ ପ୍ରତିବାଦୀର କାଃ ଟ०୧କୁ ଏ०—००୫ ଡିଃ ଜମା ଟ०।/୭ ନିଲାମହେବ ଅଃ ମୂଲ୍ୟ ଟ ୧୯ ଙ୍କା

୭ । ପ୍ର । କୋଦାଣ୍ଡା ମୌଃ ହାଟସାହିରେ-ଥିବା ସ୍ଥିତିବାନ ରଏତ ନ୮୫ମ୍ବର ଖାତା ବା,ଃ ଏ०—୪୭୭ ଡିଃ କୁ ଜମା ଟ०୍ୟ/ ତହିଁମଧ୍ୟରୁ ବନ୍ଧକ କାଃ ଟ०/୭ ୨/୩ କୁ ଏ०—୧०୭ ଡିଃ ଜମା ଟ०/୫୧ ୩ ନିଲାମହେବ ଅଃ ମୂଲ୍ୟ ଟ ୮୯ ଙ୍କା

୮ । ପ୍ର । କୋଦାଣ୍ଡା ମୌଃ ରାଜହଂସରେ ଥିବା ନ ୭୫୪ ମ୍ବର ଖାତା ପାହି ସ୍ଥିତିବାନ ଏ୧—୪୭० ଡିଃ କୁ ଜମା ଟ ୪୍ୟ/ ତହିଁ-ମଧ୍ୟରୁ ବନ୍ଧକ କାଃ ଟ०।/୪ କୁ ଏ०—०୪୧० ଡିଃ ଜମା ଟ ୧୧ ନିଲାମହେବ ଅଃ ମୂଲ୍ୟ ଟ ୩୬୯ ଙ୍କା

୯ । ପ୍ର କୋଦାଣ୍ଡା ମୌଃ ରାଜହଂସରେ ଥିବା ଲାଃ ଡାଃ ନ ୧୬० ମ୍ବର ଖାତା ଏ०—०୪୮୫ ଡିଃ ମଧ୍ୟରୁ ବନ୍ଧକ କାଃ ଟ ०/୪ କୁ ଏ०—०୮०୨/୩ ନିଲାମହେବ ଅଃ ମୂଲ୍ୟ ଟ୧०୯

୧० । ପ୍ର । କୋଦାଣ୍ଡା ମୌଃ ରାଜହଂସରେ ଥିବା ପାହି ସ୍ଥିତିବାନ ସିଃ ନ ୪୧୪/୨୫० ଏ୧—୪୭० ଡିଃ ଜମା ଟ ୫୍ୟ ମଧ୍ୟରୁ ବନ୍ଧକ କାଃ ଟ०୧୬/୮ ପାହିକୁ ଏ०—०୯୮० ଡିଃ ଜମା ଟ ୩୍ୟ/୮ ପାହି ନିଲାମହେବ ଅଃ ମୂଲ୍ୟ ଟ୭୫୯

୧୧ । ପ୍ର । କୋଦାଣ୍ଡା ମୌଃ ରାଜହଂସରେ ଥିବା ଥାନି ସ୍ଥିତିବାନ ନ ୪୩୯ ମ୍ବର ଖାତା ବା,ଃ ଏ୧ — ०୦୪୭ ଡିଃ ଜମା ଟ୨୧୯ ପାହି ମଧ୍ୟରୁ ବନ୍ଧକ କାଃ ଟ०୧୬/୮ ପାହିକୁ ଏ०—୭०୪୧ ୨/୨ ଡିଃ କୁ ଜମା ଟ ୧୧/୨ ପାହି ନିଲାମହେବ ଅଃ ମୂଲ୍ୟ ଟ ୫०୯ ଙ୍କା

Split by PDF Splitter
Digitized by srujanika@gmail.com

Split by PDF Splitter

୧୨ । ସ୍ତ୍ର । କୋଦାଣ୍ଡା ମୌ ରାଜହଂସରେ ଥିବା ନ ୧୧୯ ନମ୍ବର ଖାତା ବାଂ ଲଃ କାଃ ଏ୪—୦୪୧ ଡିଃ ମଧ୍ୟରୁ ବାକିଦ ରାଃ ଟ ୦ ।୪ ପ ହିସାବରେ ଏ°—୦।୭° ଡିଃ ନିଲାମ ହେବ ଆଉ ମୂଲ୍ୟ ଟ ୨୭°୯ ଙ୍କା ।

—*—

ନ ୩୭୩ ନମ୍ବର ଜାରି ସନ ୧୯୨୬ ମସିହା

ସେକ କୁନା । ସା । ଝୋଲସାହ କଟକ

ଡିଃ

ସେଇ ନାଇର । ସା । ସୁତାହାଟ କଟକ

ଦେଃ

ଉକ୍ତ ମୋକଦମାର ଜରଡକ୍ରୀ ଟଙ୍କା ଆଦାୟ ନିମନ୍ତେ କଟକ ୧ ମ ମୁନସଫି କୋର୍ଟରେ ତା ୧୫।୧୨।୨୬ ରଖ ଦିବା ଘ ୧୨ ଣ୍ଟା ସମୟେ ନିମ୍ନଲିଖିତ ସମ୍ପତ୍ତି ନିଲାମ ହେବ ।

କଟକ ଜିଲା ଅନ୍ତର୍ଗତ ପ୍ରଃ ଓ ସଃ ରେଃ ସଦର କଟକ । ସ୍ତ୍ର । ବାଖରାବାଦ ବଜାର ହବେଲିଦେ କଟକ ମିଉନିସପାଲଟି ସର୍କାରମାହାଲ ଖାସ । ମୌ । ସୁତାହାଟରେ ଥିବା ହୋଲ୍ଡିଂ ନ ୫୮ ନମ୍ବର ଜମାବନ୍ଦି ବା, ଖରିଦ ଖାସମାହାଲ ରୟତି ସ୍ଵତ୍ଵ ଯାହାକି ଦେଃ ନାମେ ଦାଃ ଖାରିଜ ହୋଇଅଛି ଉକ୍ତ ଜମାବନ୍ଦି ବାବଦ ଏ°—୦୮୬୫ ଡିଃ ରୟତି ବାଡ଼ି କୁ ଜମା ଟ ୦୩।୮ ଅଛି ଉକ୍ତ ବାଡ଼ି ଓ ତହିଁ ଉପରେ ଥିବା କାଠ ଛପରଘର ବ ୨ ଖଣ୍ଡ ସମେତ କବାଟ ଚଉକାଠ କୂପ ପାଇଖାନା ଆଦି ନିଲାମ ହେବ ଆଃ ମୂଲ୍ୟ ଟ ୭° ଙ୍କା ଅଛି ।

—୦—

ନ ୭୮୫ ନମ୍ବର ଡିଃ ସନ ୧୯୨୬ ମସିହା

। ଇ । ୨ୟ ମୁନସଫ କଟକ

ଶେଖରମ୍ଜାଅ । ସା । ହରପୁର ପ୍ରଃ ବାଖରାବାଦ

ଡିଃ

ଗୋବର୍ଦ୍ଧନଚନ୍ଦ୍ର ପଣ୍ଡା । ସା ଅରଡ଼ା । ସ୍ତ୍ର । ବାଖରାବାଦ

ଦେଃ

ଉକ୍ତ ମୋକଦମାର ନିଲାମ ତା ୧୫।୧୨।୧୯୨୬ ରଖେ ଧାର୍ଯ୍ୟ ଅଛି ।

ଜିଃ କଟକ ପୁଲିଶଷ୍ଟେସନ ଓ ସଃ ରେଃ ମୁଃ କଟକ ପ୍ରଃ ବାଖରାବାଦ ତାଃ ଅରଡ଼ ନ ୨୫୧୫ ନମ୍ବର ତଃ ଭୁକ୍ତ । ମୌ । ଅରଡ଼ ଜମିଦାରି ତହିଁର ସଦର ଜମା ଟ ୩୨ ଟଙ୍କା ଅଛି ଉକ୍ତ ଜମିଦାରି ମଧ୍ୟରୁ ଯଶୋଦାଦେଇ ମଃ ଙ୍କର ଅଂଶ ଟ ୦୪ ସଦର ଜମା ଟ ୧୭° ଙ୍କା ଅଛି ଉକ୍ତ ଜମିଦାରି ଓ ତଦନ୍ତର୍ଗତ ନାଳ ବୃକ୍ଷ ଓ ନାଳଯୋଗ ଆବାଦି ଓ ଅନାବାଦି ବାଗ ବଗିଚ୍ଛ ଓ କୂପ ତଡ଼ାଗ ସର୍ବପ୍ରକାର ସ୍ଵତ୍ଵ ବନ୍ଧକ ଅଛି ନିଲାମ ହେବ ଆଃ ମୂଲ୍ୟ ଟ ୨୦୦୦ ଙ୍କା

—୦—

ନ ୯୧° ନମ୍ବର ଜାରି ସନ ୧୯୨୬ ମସୀହା

କେନ୍ଦ୍ରାପଡ଼ା ମୁଃ ମୁନସଫି ଅଦାଲତ

ଭଗବତ ନାଏକ

ଡିଃ

ବଦେଲସିଂହ ଓଗେର

ଦେଃ ମାନେ

ଉପରୋକ୍ତ ନମ୍ବର ମୋକଦମାରେ ବାକିର ଜରଡକ୍ରୀ ଟଙ୍କା ଆଦାୟ ନିମନ୍ତେ ନିମ୍ନଲିଖିତ ସମ୍ପତ୍ତି ତା ୧୫।୧୨।୨୬ ରଖରେ ନିଲାମ ହେବ ।

କଟକ ଜିଲା ଅନ୍ତର୍ଗତ ପଟ୍ଟାମୁଣ୍ଡାଇ ପୁଲିଶ ଓ ଉକ୍ତ ସଃ ରେଃ ଇଲାକାର ୧ଃ ଚମ୍ପିରୋ ନ ୧୪ ନମ୍ବର ତାଲୁକ ଭୁକ୍ତ ମୌଃ ଛେଡାକଣି ରକବାରେ ଥିବା ପ୍ରଜାମାନଙ୍କର ସ୍ଥିତି ବସୁ ସ୍ଵତ୍ଵର ନାମ ସାମିଲ ଜଗବନ୍ଧୁ ସାହୁର ନାମର ବନ୍ଦୋବସ୍ତି ଏ୯—୦୬ ଡିଃ କୁ ଜମା ଟ ୯।/୨ ମଧ୍ୟରୁ ଏ୪—୫୩୯କୁ ଜମା ଟ ୪୫୷୬ ଓ ଉକ୍ତ ମୌଜାରେ ଥିବା ଉକ୍ତ ବସୁ ସ୍ଵତ୍ଵର ନାମର ବନ୍ଦୋବସ୍ତି ଏ୧—୨୧୯ କୁ ଜମା ଟ ୩।୮ ଓ ଉକ୍ତ ମୌଜାରେ ଥିବା ଉକ୍ତ ବସୁ ସ୍ଵତ୍ଵର ନାମର ବନ୍ଦୋବସ୍ତି ଏ°—୨୮ କୁ ଜମା ଟ ୦୪୷୬ ଏସ୍ତପ ମୋଟ ଏ୬—

୧° ଡିଃ ସ୍ଥିତିବାନ ସାହୁ ରୟତି ଜମିକୁ ଜମା ଟ ୮୫/୯ ଅଛି, ତାହା ନିଲାମ ହେବ ।

—୦—

ନ ୯୩ ନମ୍ବର ଡିଃ ସନ ୧୯୨୬ ମସିହା

ମୁନସି ସେକହଅସଦ୍ଦିନଅହେମଦ ଓଗେର

ଡିଃ ମାନେ

ଗର୍ଜନଚନ୍ଦ୍ର ବାନୁର୍ଯ୍ୟା ଓଗେର

ଦେଃ ମାନେ

ଉପରଲିଖିତ ନମ୍ବର ଡିଃ ମୋକଦମାରେ ଡିକ୍ରିଦାରଙ୍କର ପାଉଣା ଟଙ୍କା ଆଦାୟ କାରଣ ଦେଣଦାର ମାନଙ୍କର ନିମ୍ନଲିଖିତ ସମ୍ପତ୍ତି ତା ୧୫।୧୨।୨୬ ରଖ ଦିବା ଘ ୧୨ ଣ୍ଟା ସମୟ କଟକ ମୁକାମ ପ୍ରଥମ ମୁନସଫି ଅଦାଲତରେ ନିଲାମ ହେବ ।

କଟକ ଜିଃ ପୁଲିସଷ୍ଟେସନ ଓ ସବ-ରେଜେଷ୍ଟର ମୁଃ କଟକ ପ୍ରଃ କଟକ ହବେଲୀ ମୌଃ ରୁଲସିପୁରରେ ଥିବା ନ ୬୭° ନମ୍ବର ତଃ ବାଂ ଲଃ ବାଃ ମାଫି ଖରିଦା ଅଧୀନ ଦେଃ ମଜଲର ସ୍ଵନ୍ଦନା ପଟ୍ଟାଇ ନ ୧୬୩/୧୪ ନମ୍ବର ସିଃ ବାଂ ଏ୨ —୪୨°୬ ଡିଃ କୁ ଜମା ଟ୨୩୯ଙ୍କା ଅଛି । ଉକ୍ତ ଜମି ଓ ତହିଁ ଉପରେ ଥିବା ଦେ-ମହଲମଞ୍ଚଲା କୋଠା ବ ୭ ଖଣ୍ଡ ଓ ତହିଁରେ ଲାଗିଥିବା କବାଟ ଚଉକାଠ ଓ ଝରକା ଓଗେର ଯେ ସବୁ ଅଛି ତାହା ନିଲାମ ହେବ ତହିଁର ଆଃ ମୂଲ୍ୟ ଟ୨୫°୯ ଅଛି ।

—*—

ନ ୨୨୭ ନମ୍ବର ଡିଃ ସନ ୧୯୨୫ ମସିହା

କଟକ ମୁଃ ସବଜଜଙ୍କ ଅଦାଲତ

ବାବୁ ଗଣେଶଲାଲ ପଣ୍ଡିତ ବାଦ ଡିକ୍ରୀଦାର

ବୃନ୍ଦାବନପାଣ୍ଡା ଓଗେର ପ୍ରତିବାଦୀ ଦେଃ ମାନେ

ଉପରଲିଖିତ ନମ୍ବର ଡିକ୍ରୀଜାରି ମକଦମାରେ ଡିକ୍ରୀଦାରଙ୍କର ଜରଡକ୍ରୀ ଓଗେର ଟଙ୍କା ଆଦାଏ ସକାଶେ ଦେଣଦାରମାନଙ୍କର ନିମ୍ନଲିଖିତ ସମ୍ପତ୍ତିମାନ ସନ ୧୯୨୬ ମସିହା ଡିସେମ୍ବର ମାସ ତା ୧୫ ରଖେ ଦିବା ଘ ୧୨ଣ୍ଟା ସମୟ ଉକ୍ତ ଅଦାଲତରେ ନିଲାମ ହେବ ।

ତପସିଲ ସମ୍ପତ୍ତି—

୧ । ସଃ ଡିଭିଜନ ପ୍ରଃ ଷ୍ଟେସନ ସବ-ରେଜେଷ୍ଟ୍ରର କଟକ ଅନ୍ତର୍ଗତ ପ୍ରଃ ବାଖରାବାଦ ତାଃ ସାମୁଦଣ୍ଡା ପଟଣେ ବେଦପୁର ସାମିଲ ମୌଃ କୁସିଙ୍ଗା ରକବାରେ ଥିବା ଲଃ ବାଯାପ୍ତି ମା ୦।୧୩୪୷ କୁ ଜମା ଟ ୦ ।/୧୩

୨ । ସ୍ତ୍ର । ବାଖରାବାଦ ତାଃ ଏକନ ମୌଃ ଏକନ ରକବାରେ ଥିବା ଲାଖରାଜ ବାଯାପ୍ତି ମା ୦।୨୨୩୷ କୁ ଆଦାଏ ଜମା ଟ° ।୯ କୁ ହାଲ ବନ୍ଦୋବସ୍ତ ମୁଃ ନ ୧୦୧ ନମ୍ବର ଖାତା ବାଂ ଏ°—୫୯ କୁ ଜମା ଟ° ୩

୩ । ସବଡିଭିଜନ ଓ ସବରେଜେଷ୍ଟର ମୁଃ ଗୋପ ଅନ୍ତର୍ଗତ ପ୍ରଃ ବାଞ୍ଛାସ ନ ୧୭୮ ନମ୍ବର ତଉଜ ମୌଃ ବେଦପୁର ପଟଣେ ଖଣ୍ଡିଆକୁଦ ରକବାରେ ଥିବା ଲଃ ବାଯାପ୍ତି ସାବକ ମା୨୫° କୁ ଆଦାଏ ଜମା ଟ° ।୩ କୁ ହାଲ ବନ୍ଦୋବସ୍ତ ଅନୁସାରେ ଏ୧—° କୁ ଜମା ଟ ୦୯୩

୪ । ସ୍ତ୍ର । ପୂର୍ବଭୂଆଇ ମୌଃ କେଶଲଦାରେ ଥିବା ଲଖରାଜ ବାଯାପ୍ତି ସାବକ ମା୧।୫ କୁ ବାଯାପ୍ତିସ୍ଥି ଜମା ଟ°।୫୩ କୁ ହାଲ ବନ୍ଦୋବସ୍ତ ନ ୫୩ ନମ୍ବର ଖାତା ଏ°—୮୧ କୁ ଜମା ଟ ୧/୯ ଅଛି

୫ । ସ୍ତ୍ର ପୂର୍ବଭୂଆଇ ମୌଃ ଦଳବାଡ ରକବାରେ ଥିବା ଲଃ ବାଯାପ୍ତି ମା ୨।୨ କୁ ବାଯାପ୍ତି ଆଦାଏ ଜମା ଟ° ୩୬ ଅଛି

୬ । ସ୍ତ୍ର । ପୂର୍ବଭୂଆଇ ମୌ ତଳପଦା ରକବାରେ ଥିବା ଲଃ ବାଯାପ୍ତି ସାବକ ମା୧।୫/କୁ ବାଯାପ୍ତି ଜମା ଟ°୷୬ କୁ ହାଲ ବନ୍ଦୋବସ୍ତ ଅନୁସାରେ ନ ୧୬ ନମ୍ବର ଖାତା ଏ°—୯୧କୁ ଜମା ଟ°୩୷ ଅଛି

୭ । ସ୍ତ୍ର । ପୂର୍ବଭୂଆଇ ଇଃ ତାଳପଦା-ମେଲକ ମୌଃ ବଶରପୁର ରକବାରେ ଥିବା ଲଃ ବାଯାପ୍ତି ସାବକ ମା ୧।୧୮୩୷ କୁ ବାଯାପ୍ତି ଆଦାଏ ଜମା ଟ°।୬୯୩ କୁ ହାଲ ବନ୍ଦୋବସ୍ତ ଅନୁସାରେ ବ୍ରହ୍ମୋତର ଲଃ ବାଃ ନମ୍ବର ଜନରଲ ନ ୧୮।୧୯।୨° ନମ୍ବର ଖାତା ବାଂ ଏ୧—୮୪ ଡିଃ ଅଛି

୮ । ସ୍ତ୍ର । ପୂର୍ବଭୂଆଇ ମୌଃ ବଶରପୁର ରକବାରେ ଥିବା ଲଃ ବାଃ ନ ୪୩୨୧୭ ନମ୍ବର ଇଃ ବାଂ ସାବକ ମା ୨।୨୨୩୷ କୁ ହାଲ ଖସଡ଼ା ନମ୍ବର ଅନୁସାରେ ଏ୧—୮୪ ଡିଃ ଅଛି

୯ । ସ୍ତ୍ର । ପୂର୍ବଭୂଆଇ ମୌଃ ବଶରପୁର ରକବାରେ ଥିବା ଲଃ ବାଃ ସାବକ ମା ୦।୧୩।/ ଅଛି

୧୦ । ସ୍ତ୍ର । ବାଞ୍ଛାସ ମୌଃ କୁନ୍ଦରି ରକବାରେ ଥିବା ନ ୪୧୧୬୨ ନମ୍ବର ତଃ ଜନରଲ ବାଂ ଲଃ ବାହେଲ ମା ୧।୩୩/ କୁ ହାଲ ଏ୧—୦୪ ଅଛି

୧୧ । ସ୍ତ୍ର । ପୂର୍ବଭୂଆଇ ନ ୨୫୭୭ ନମ୍ବର ତଃ ମୌଃ କୁସିଙ୍ଗା ଖାଃ ଦାଃ ହରନବାଗ ରକବାରେ ଥିବା ପ୍ରତିବାଦୀମାନଙ୍କର ଦେଃ ଲଃ ବାଯାପ୍ତି ନ ୫୧ ନମ୍ବର ଖାତା ବାଂ ଏ୩—୮୪କୁ ଜମା ଟ ୪।୷ ଅଛି

୧୨ । ଏକନ ପ୍ରଃ ନ ୨୫୭୭ନମ୍ବର ତଃ ମୌଃ ଏକନ ରକବାରେ ଥିବା ଦେଃ ଲଃ ବାଯାପ୍ତି ନ ୫୬ ନମ୍ବର ଖାତା ବାଂ ଏ୧—୨୭ କୁ ଜମା ଟ ୧୩ ଅଛି ତହିଁ ମଧ୍ୟରୁ ନ ୧ ନମ୍ବର ଦେଣଦାରଙ୍କ ଅଂଶ ୱାଃ ଟ°୩ କୁ ଜମି ଏ—୬୩୩ କୁ ଜମା ମଥୋଟ ମୁଃ ଟ ୦ ୩ ଅଛି

୧୩ । ସ୍ତ୍ର । ପୂର୍ବଭୂଆଇ ମୌଃ ବାଙ୍କିପୁର ରକବାରେ ଥିବା ନ ୧୬୯୫୨ ନମ୍ବର ଜନରଲ ବା, ଦେବତ୍ତର ଲଃ ବାଃ ନ୮ ନମ୍ବର ଖାତା ବାଂ ଏ୨—୧୯ ଡିଃ ଅଛି

୧୪ । ସ୍ତ୍ର । ପୂର୍ବଭୂଆଇ ନ୨୦୫।୩୯୭ନମ୍ବର ତଃ ମୌଃ ସୋଲପୁର ରକବାରେ ଥିବା ନ୍ରଃ ଲଃ ବାଯାପ୍ତି ଏ °—୭° କୁ ଜମା ଟ ୧୩୷ ଅଛି ତହିଁ ମଧ୍ୟରୁ ନ ୧ ନମ୍ବର ଦେଣଦାର ଅଂଶ ୱାଃ ଟ°।୧୪ କୁ ଜମି ମଃ ୧ଃ ଏ°—୨୦୩୧° କୁ ଜମା ମ ମୁଃ ଟ°।୷୯ ଅଛି

୧୫ । ସ୍ତ୍ର । ପୂର୍ବଭୂଆଇ ମୌଃ ଜଲଗି ରକବାରେ ଥିବା ଲଃ ବାଯାପ୍ତି ନ ୬୨ ନମ୍ବର ଖାତା ବାଂ ନ ୨୩ ନମ୍ବର ଖସଡା ଏ°—୧୯ କୁ ଜମା ଟ°୩୷୬ ଅଛି

୧୬ । ସ୍ତ୍ର । ବାଞ୍ଛାସ ନ ୨୩୨ ନମ୍ବର ତଃ ତାଃ ପୁରୁଷୋତ୍ତମପୁର କୋଠମୂଲ ମୌଃ ସାନକୁନ୍ଦର ଓ କେଉଝୁଙ୍ଗା ମୋକଦମୀ କ ତହିଁର ମୋଟ ଆଦାଏ ଜମା ଟ ୭°୯ ଅଛି ତହିଁମଧ୍ୟରୁ ଦେଣଦାରମାନଙ୍କ ଅଂଶ ୱାଃ ଟ°।/୪ କୁ ମଃ ମୁଃ ଆଦାଏ ଜମା ଟ ୨୩।/୪ ହେଉଅଛି ।

—*—

ନ ୪°୪ ନମ୍ବର ଡିଃ ସନ ୧୯୨୬ ମସିହା ।

। ଇ । ୧ମ ମୁନସଫି ଜିଃ କଟକ

ଦମ୍ବାକାନ୍ତ ମିଶ୍ର ସାଃ ପାଣ୍ଡୁଲେଇପଡ଼ା ସ୍ତ୍ରଃ ସୁଦେଷ୍ଟା

ଡିଃ

ଅନନ୍ତ ସଡଙ୍ଗି ସାଃ ନମ୍ରେସାପୁର କ ଡାଙ୍କ-

ଦେଃ

ଯୋଡା

ବାପା ଡିକ୍ରୀଦାରଙ୍କର ଜରଡକ୍ରୀ ଟଙ୍କା ପାଉଣା ସକାଶେ ଦେଣଦାରର ଭୋଗ ଦଖଲ ନିମ୍ନଲିଖିତ ସମ୍ପତ୍ତିମାନ ତା ୧୫।୧୨।୨୬ ରଖ ଦିବା ଘ ୧୨ ଣ୍ଟା ସମୟେ ନିଲାମ ହେବ ।

ତପସିଲ ସମ୍ପତ୍ତି ।

୧ । ଜି । କଟକ ପୁଲିଶଷ୍ଟେସନ ଓ ସବ-ରେଜେଷ୍ଟର ମୁଃ ସଦର ଇଲାକାଧୀନ । କି । ଭାଲଯୋଡା । ମୌ । ଜଗତପୁର ରକବାରେ ଥିବା ସ୍ଥିତିବାନ ଥାନି ନ ୧୫୧ ନମ୍ବର ଖାତା ବାଃ ଏ୧—୯୯ ଡିଃ କୁ ଜମା ଟ ୪।୷୬ ଆଃ ମୂଲ୍ୟ ଟ ୨°° ଙ୍କା ।

୨ ଜି । କଟକ ଥାଃ ତାଲଯୋଡା । ମୌ । ଜଗତପୁର ରକବାରେ ଥିବା ସ୍ଥିତିବାନ ସାହୁ ନ ୨୨୮ ନମ୍ବର ଖାତା ବାଃ ଏ୧—୩୫କୁ ଜମା ଟ ୫୩୷ ଅଛି ଆଃ ମୂଲ୍ୟ ଟ୧୩୫ଙ୍କା

———

ନ ୨୭୮ ନମ୍ବର ଡକ୍ରୀଜାରି ସନ ୧୯୨୬ ମସିହା

କଟକ ମୁଃ ସବଜଜଙ୍କ ଅଦାଲତ

ପଟ୍ଟାୟତ ବଳଦେବ ଚନ୍ଦ୍ରଧୀର ବାଦୀ ଡିଃ

ରାଜା ଗୌରହରନାରାୟଣ ଚନ୍ଦ୍ରଧୀର ନରେନ୍ଦ୍ର

ପ୍ରତିବାଦୀ ଦେଃ

ଉପରଲିଖିତ ନମ୍ବର ମୋକଦମାରେ ଡିକ୍ରୀଦାରଙ୍କର ଜରଡକ୍ରୀ ଓଗେର ପାଉଣା ଆଦାୟ ନିମନ୍ତେ ଦେଣଦାରଙ୍କର ନିମ୍ନଲିଖିତ ଲଟମାନଙ୍କ ବାଃ ଅଚଳନ୍ତି ସମ୍ପତ୍ତିମାନ ତା ୧୫।୧୨।୨୬ ରଖେ ନୋକ ନିଲାମ ହେବ ।

୧ । ଜିଃ କଟକ ପ୍ରଃ ଓ ସଃ ରେଃ ମୁଃ କଟକ ସଦର ଇଲାକାଧୀନ ପ୍ରଃ ବାଖରାବାଦ ନ୨୪୯୮ ନମ୍ବର ତଃ ତା ବାସୀନାଚର ମୌଃ ଡାହାରନଳ ରକବାରେ ଥିବା ନିତ୍ୟାନନ୍ଦ ପଟ୍ଟନାୟକଙ୍କ ନାମର ସ୍ଥିତିବାନ ଦେଣଦାରଙ୍କର ଭୋଗ ଦଖଲ ମାଫି ଖରିଦା ବାଯାପ୍ତି ଚଟ୍ଟାଦାର ନ ୧୧୧/୧୧୧ ନମ୍ବର ସିଃ ଏ°—୧°୮୩ ଡିଃ କୁ ଜମା ଟ ୨୩୷୩ ଅଛି ଉକ୍ତ ବାଡ଼ି ଓ ତହିଁ ଉପରେ ଦଖଲଥିବା ଇଟାର ପକା-କୋଠା ତଥିର ନାଅଁ ଆଦି ସର୍ବପ୍ରକାର ସତ୍ତ୍ଵସହିତ ନୋକ ନିଲାମହେବ ଆଃ ମୂଃ ଟ୧°°୯

ଖସଡ଼ା ନ ୮୨୨ ନମ୍ବର ଏ°—୦୩୧୫ ଡିଃ

ନ ୧୮୨୩ ନମ୍ବର ଏ°—୦୧°° ଡିଃ

ନ ୮୨୪ ନମ୍ବର ଏ°—୦୬୧୮ ଡିଃ

ନ ୭୧୭ ନମ୍ବର ଏ°—୦୮୫° ଡିଃ

୨୮୫୯

ଲ° ଏ°—୧°୮୩ ଡିଃ

୨ । ଜିଃ କଟକ ପୋଃ ଓଃ ସଃ ମୁଃ କଟକ ସଦର ଇଲାକାଧୀନ ପ୍ରଃ କଟକହବେଲି ନ ୧୫୭° ନମ୍ବର ତଉଜ ମୌଃ କଟକ କ୍ୟାଣ୍ଟନମେଣ୍ଟ ରକବାରେ ଥିବା ଖାସମାହାଲ ଇଲାକାଧୀନ ବଙ୍ଗଳା ବଲ୍ଟ ଲାଖରାଜ ବଯାପ୍ତି ନ ୨୨/୧୦ ନମ୍ବର ତରଫ ବାଃ ଏ୧—୧୩୪୮ ଡିଃ କୁ ମ ୧।୩/୯୮ ଗଣ୍ଡାକୁ ଜମା ଟ ୧୪୷ ଅଛି ଉକ୍ତ ବାଡ଼ି ଓ ତହିଁ ଉପରେ ଥିବା ପକାକୋଠା ଓ ତହିଁରେ ଲାଗିଥିବା କଡ଼ି ବରଗା କବାଟ ଝରକା ଓ ପକା ପାଇଖାନା ଓ ପକ୍କା କୂପ ଓ ପକ୍କା ଅସ୍ତାବଲ ଓ ପକାଅଗଣା ଓ ଖପରଲ ଘର ଓ ପଦ୍ମା ପରଛିତ ଓ ପୁଷ୍କରିଣୀ ବାଗ ବଗିଚ୍ଛ ସହିତ ସର୍ବପ୍ରକାର ସତ୍ତ୍ଵ ଜୋରକ ନିଲାମ ହେବ ଆଃ ମୂଃ ଟ ୧୫°°୯ ଙ୍କା

ତପସିଲ ଖସଡ଼ା

ନ ୫୮୪ ନମ୍ବର	ଏ°—୦୩୨°
ନ ୫୮୫ ନମ୍ବର	ଏ°—୨୮୫
ନ ୫୮୬ ନମ୍ବର	ଏ°—°°୨୧
ନ ୫୮୭ ନମ୍ବର	ଏ°—୦୧°°
ନ ୫୮୮ ନମ୍ବର	ଏ°—୪୧୯୫
ନ ୫୮୯ ନମ୍ବର	ଏ°—°°୧୧
ନ ୫୯୨ ନମ୍ବର	ଏ°—୦୭୪୬
ନ ୫୯୩ ନମ୍ବର	ଏ°—°°୧୨
ନ ୫୯୪ ନମ୍ବର	ଏ°—୧୪୯୧
ନ ୫୯୧ ନମ୍ବର	ଏ°—°୪୩୮
୩୩୭୧	ଏ୧—୧୩୪୮ କୁ
	ମା୧।୩/୯୮ ଗଣ୍ଡା

Digitized by srujanika@gmail.com

Split by PDF Splitter

REGISTERED No. D. 6

474

ଉତ୍କଳଦୀପିକା

ସାପ୍ତାହିକ ସମ୍ବାଦପତ୍ରିକା
The Utkal Dipika

ସମ୍ପାଦକ—ଶ୍ରୀ କୃଷ୍ଣଚନ୍ଦ୍ର ମହାନ୍ତି

ବାର୍ଷିକ ମୂଲ୍ୟ ଅଗ୍ରୀମ ଟ ୩୮
ପ୍ରତିଖଣ୍ଡ ଟ ୦୯

ଭା ୬୧ ଗ | Cuttack Saturday the 4th December 1926
ମାର୍ଗଶିର ତା ୧୯ ଲ ସନ ୧୩୩୩ ସାଲ ଶନିବାର । | ୪୯ ସଂଖ୍ୟା

ସାର୍ ଆଲେକ୍‌ଜାଣ୍ଡର ମୁଡିମାନ୍

ଆମ୍ଭମାନଙ୍କ ବିହାର ଓଡ଼ିଶା ଗଭର୍ଣ୍ଣରଙ୍କ ସହିତରେ ସାର୍ ଅଲେକଜାଣ୍ଡର ମୁଡିମାନ୍ କଟକ ଆସିଅଛନ୍ତି । ସାର୍ ଆଲେକ୍‌ଜାଣ୍ଡର ମୁଡିମାନଙ୍କ ନାମ ଓଡ଼ିଶାରେ ସୁପରିଚିତ । ଆମ୍ଭମାନଙ୍କର ଦେଶମିଶ୍ରଣ ପ୍ରସଙ୍ଗରେ ସେ ଯଥେଷ୍ଟ ସହାନୁଭୂତି ଦେଖାଇଅଛନ୍ତି । ଓଡ଼ିଶା ତାହାଙ୍କଠାରୁ ଏ ସମ୍ବନ୍ଧରେ ଅନେକ ଆଶା କରୁଅଛି । ସେ ଓଡ଼ିଶାକୁ ଆସିଅଛନ୍ତି ଏହା ଆମ୍ଭମାନଙ୍କ ପକ୍ଷରେ ଅତି ଆନନ୍ଦର ବିଷୟ । ଆମ୍ଭେମାନେ ତାହାଙ୍କୁ ଅନ୍ତରର ସହିତ ଆହ୍ୱାନ କରୁଅଛୁଁ ।

—*—

କଟକ ରେଲ୍‌ଓ୍ୱେ ଷ୍ଟେସନ୍

କଟକ ରେଲଷ୍ଟେସନରେ ଇଣ୍ଟର କ୍ଲାସ ପୁରୁଷ ପାସେଞ୍ଜରମାନେ ସାଧାରଣତଃ ଟିଣ୍ଡାରେ ପଡ଼ିଥିବା ଖଣ୍ଡିକେତେ ବେଞ୍ଚଉପରେ ଆଶ୍ରୟ ନେଇଥାନ୍ତି କିନ୍ତୁ ସ୍ତ୍ରୀ ପାସେଞ୍ଜରମାନଙ୍କ ଅବକାଶ ବସିବାର କୌଣସି ବ୍ୟବସ୍ଥା ନାହିଁ । ପୂର୍ବେ ସେ ଯାହା ଆପଣାର ଗାଡ଼ୀରେ ଯାଇ ରେଲ ଆସିବା ପର୍ଯ୍ୟନ୍ତ ଗାଡ଼ି ମଧ୍ୟରେ ବସି ଅପେକ୍ଷା କରୁଥିଲେ । କିନ୍ତୁ ବର୍ତ୍ତମାନ ଗାଡ଼ୀ ସେଠାରେ ରହିବ ନାନାପ୍ରକାର ଅସୁବିଧା ଜନକ ହେବାରୁ ପାସେଞ୍ଜର ଓହ୍ଲାଇ ଗଲା ମାତ୍ରେ ଗାଡ଼ୀସବୁ ବହୁ ଦୂରରେ ନିର୍ଦ୍ଦିଷ୍ଟ ସ୍ଥାନ ମଧ୍ୟରେ ଆସି ରହୁଅଛି । ତେଣୁ ପୂର୍ବର ସେ ସୁବିଧାଟିକ ମଧ୍ୟ ଗଲା । ଏଣିକି ସ୍ତ୍ରୀ ପାସେଞ୍ଜରମାନଙ୍କର ଯେ କି ଅସୁବିଧା ହେଉଅଛି ତାହା ସମସ୍ତେ ଦେଖୁଅଛନ୍ତି । କିନ୍ତୁ କର୍ତ୍ତୃପକ୍ଷମାନେ ଏଥି ପ୍ରତି ଆଦୌ ଦୃଷ୍ଟି ଦେଉନାହାନ୍ତି, କି କୌଣସି ବ୍ୟବସ୍ଥା କରୁନାହାନ୍ତି । ଆମ୍ଭେମାନେ ଆଶାକରୁଁ କର୍ତ୍ତୃପକ୍ଷମାନେ ଏ ଅସୁବିଧା ଦୂର କରିବା ଲାଗି ଶୀଘ୍ର ପ୍ରତିକାର କରିବେ ।

—o—

ଦୁଃଖର କଥା

ପାଠକମାନେ ଜାଣନ୍ତି ବର୍ତ୍ତମାନର ମହାରାଜା ବୃହତ୍ ସାମ୍ରାଜ୍ୟ ସମ୍ମିଳନୀରୁ ଭାରତର ସଦସ୍ୟ ସ୍ୱରୂପ ଯୋଗ ଦେବାପାଇଁ ବିଲାତ ଯାଇଥିଲେ । ଅନ୍ୟାନ୍ୟ ଉପନିବେଶମାନଙ୍କ ପକ୍ଷରୁ ମଧ୍ୟ ଅନେକ ସଭ୍ୟ ଯୋଗ ଦେଇଥିଲେ । ଗତ ତା୧୬ରିଖ ନଭେମ୍ବର ଦିନ ଅକ୍ସଫୋର୍ଡ ବିଶ୍ୱବିଦ୍ୟାଳୟ ଅଷ୍ଟ୍ରେଲିୟାର ପ୍ରଧାନ ମନ୍ତ୍ରୀ ଦକ୍ଷିଣ ଆଫ୍ରିକା ଓ ନିଉଫାଉଣ୍ଡଲାଣ୍ଡର ପ୍ରଧାନ ମନ୍ତ୍ରୀଙ୍କୁ "ଡକ୍ଟର ଅଫ୍ ସିଭିଲ୍ ଲ" ଉପାଧି ଦାନ କରଅଛନ୍ତି । ଉପାଧି ପ୍ରାପ୍ତ ବ୍ୟକ୍ତିମାନେ ମଧ୍ୟ ସାମ୍ରାଜ୍ୟ ସମ୍ମିଳନୀରେ ଯୋଗ ଦେବାପାଇଁ ଯାଇଥିଲେ । ବର୍ତ୍ତମାନର ମହାରାଜା ମହୋଦୟ ସାମ୍ରାଜ୍ୟ ସମ୍ମିଳନୀରେ ଭାରତର ସ୍ୱାୟତ୍ତ ଶାସନାଧିକାର ପାଇବାର ଅଯୋଗ୍ୟତା ଇତ୍ୟାଦି ସମ୍ବନ୍ଧେ ଅନେକ ବକ୍ତୃତା ଦେଇ ସୁଦ୍ଧା ତାଙ୍କ ଭାଗରେ ଗୋଟିଏ ହେଲେ ଉପାଧି ପଡ଼ି ପାରିଲାନାହିଁ । ଅବଶ୍ୟ ଏହା ବଡ଼ ଦୁଃଖର ବିଷୟ ।

———

କାଠଯୋଡ଼ି ବନ୍ଧ

କାଠଯୋଡ଼ି ପଥରବନ୍ଧ ପ୍ରାୟ ୧୦୦ ବର୍ଷରୁ ଉର୍ଦ୍ଧ୍ୱ ହେବ ନିର୍ମାଣ ହେଲାଣି । ଏ ପର୍ଯ୍ୟନ୍ତ ତାହାର କୌଣସି ମରାମତି ହୋଇନାହିଁ । ଅନେକଥର ପାଣି ଉଛୁଳି ଆସିବାର ଭୟ ହେବାରୁ ବନ୍ଧଉପରେ ପୂର୍ବେ ଖଣ୍ଡିଏ ଖଣ୍ଡିଏ ପଥର ଉପରେ ବସାଇ ପ୍ରାୟ ଏକଫୁଟ ଉଚ୍ଚ ପାରୁଆଳି କରି ଦିଆଯାଇଅଛି । ନଦୀ ଗର୍ଭ କ୍ରମେ ପୂରି ଆସୁଅଛି ତହିଁ ସଙ୍ଗେ ସଙ୍ଗେ ବନ୍ୟାର ବେଗ ଓ ଉଚ୍ଚତା ବଢ଼ୁଛି । ଏହାଛଡ଼ା କେତେକ ଥର ବନ୍ୟାରେ ଦେଖାଗଲାଣି ସ୍ଥାନେ ସ୍ଥାନେ ପାଣି ଝରି ସହରକୁ ଆସୁଛି । ଏଥିରୁ ସ୍ପଷ୍ଟ ଜଣାଯାଉଅଛି ବନ୍ଧଟିର ସବଳତା ଅନେକ ପରିମାଣରେ ହ୍ରାସ ହେଲାଣି । ଏପରି କାଳର ବନ୍ଧ—ତହିଁପ୍ରତି କର୍ତ୍ତୃପକ୍ଷ ଦୃଷ୍ଟି ନଦେଲେ କ୍ରମେ ଯେ ପଥରଗୁଡ଼ିକ ଶିଥିଳ ନହେବ ଏଥିରେ ସନ୍ଦେହନାହିଁ । ପ୍ରାୟ ୧୮ ବର୍ଷ ହେବ ପାଣି ଝରିବା ଆରମ୍ଭ ହେଲାଣି, ମାତ୍ର କର୍ତ୍ତୃପକ୍ଷ କେହି ଦୃଷ୍ଟି ଦେଉନାହାନ୍ତି । ଏକ ସମୟରେ ବନ୍ଧରେ ସ୍ଥାନେ ସ୍ଥାନେ ଘାଇପିଟି ହଠାତ୍ ସହର ତମାମ ଧୋଇ ନେଇଯିବ ସନ୍ଦେହନାହିଁ । ଆମ୍ଭେମାନେ ଏ ପ୍ରତି କର୍ତ୍ତୃପକ୍ଷଙ୍କ ଦୃଷ୍ଟି ଆକର୍ଷଣ କରୁଅଛୁଁ । ବିଶେଷତଃ ଆମ୍ଭମାନଙ୍କ ବିହାର-ଓଡ଼ିଶା ଗଭର୍ଣ୍ଣର କଟକ ଆସିଅଛନ୍ତି । ଆମ୍ଭମାନଙ୍କର ବିଶେଷ ଅନୁରୋଧ ଲାଟ ସାହେବ ମହୋଦୟ ସ୍ୱଚକ୍ଷୁରେ ବନ୍ଧଟି ଦେଖନ୍ତୁ ଏବଂ ତହିଁ ସମ୍ବନ୍ଧେ ସ୍ଥାନୀୟ କର୍ତ୍ତୃପକ୍ଷଙ୍କ ସହିତ ପରାମର୍ଶ କରି ଶୀଘ୍ର ତହିଁର ସୁବ୍ୟବସ୍ଥା କରଯାଆନ୍ତୁ ।

—o—

ବାଳକର ପ୍ରତିଭା

ଦକ୍ଷିଣ ଭାରତର ଏମ୍ ବିଜୟରାଘବନ ନାମକ ଗୋଟିଏ ୧୫ ବର୍ଷ ବୟସ୍କ ବାଳକର ଗଣିତରେ ପ୍ରତିଭା ଦେଖିଲେ ଆଶ୍ଚର୍ଯ୍ୟ ହେବାକୁ ହୁଏ । ଏ ବାଳକର ଜନ୍ମସ୍ଥାନ ମାନ୍ଦ୍ରାଜ ଅନ୍ତର୍ଗତ ମଦୁରା ନାମକ ସ୍ଥାନରେ । ବାଳକଟି ସ୍କୁଲରେ ଉଚ୍ଚମତ ଶିକ୍ଷା ନ ପାଇ ସୁଦ୍ଧା ଗଣିତ ଶାସ୍ତ୍ରରେ ଏମ୍ ଏ ଉପାଧି ପ୍ରାପ୍ତ ବ୍ୟକ୍ତିମାନଙ୍କୁ ପରାସ୍ତ କରି ଦେଇଅଛି । ବାଳକଟି ଯେ କେବଳ ଗଣିତରେ ଏତେ ପାରଦର୍ଶୀ ତାହା ନୁହେଁ । ସାହିତ୍ୟରେ ମଧ୍ୟ ତାହାର ତଦ୍ରୂପ ଅଦ୍ଭୁତ ପ୍ରତିଭା । ମହୀଶୂର ବିଶ୍ୱବିଦ୍ୟାଳୟ ଇଉନିୟନ ସମ୍ମୁଖରେ ଏହି ବାଳକ ସେକ୍ସପିଅର ଓ କାଳିଦାସଙ୍କ ଗ୍ରନ୍ଥାବଳୀର ଗୋଟିଏ ତୁଳନାମୂଳକ ସମାଲୋଚନା କରି ଶ୍ରୋତୃବର୍ଗଙ୍କୁ ମନ୍ତ୍ରମୁଗ୍ଧ କରି ଦେଇଥିଲା । ମାନ୍ଦ୍ରାଜ ସରକାର ଏହାର ପ୍ରତିଭା ଦେଖି ଏପରି ଆକୃଷ୍ଟ ହୋଇଅଛନ୍ତି ଯେ ତାକୁ ୭୫ ଟଙ୍କାର ମାସିକ ଗୋଟିଏ ବିଶେଷ ବୃତ୍ତି ଦେବାକୁ ସ୍ୱୀକୃତ ହୋଇଅଛନ୍ତି । ଉପଯୁକ୍ତ ସାହାଯ୍ୟ ପାଇଲେ ବାଳକଟିର ପିତା ପୁଅକୁ ଶିକ୍ଷାଲାଭ କରିବାପାଇଁ ଇଉରୋପ ପଠାଇବାକୁ ଇଚ୍ଛା ପ୍ରକାଶ କରଅଛନ୍ତି ।

(ପ୍ରବାସୀ)

—*—

ନିଖିଳ ଭାରତ ଟ୍ରେଡ୍ ଇଉନିୟନ୍ କଂଗ୍ରେସ୍

ଉପରୋକ୍ତ କଂଗ୍ରେସର ୭ମ ବାର୍ଷିକ ଅଧିବେଶନ ଏହି ଶୀତଋତୁ ମଧ୍ୟରେ କଲିକତାଠାରେ ବସିବ । ଶ୍ରୀଯୁକ୍ତ ସୁରେଶଚନ୍ଦ୍ର ଭଟ୍ଟାଚାର୍ଯ୍ୟଙ୍କ ସଭାପତିତ୍ୱରେ ଗୋଟିଏ ଅଭ୍ୟର୍ଥନା ସମିତି ଏତଦୁପଲକ୍ଷେ ଗଠିତ ହୋଇଅଛି । ଅଜମୀରର ଶ୍ରୀ ସାହେବ ଚନ୍ଦ୍‌କାଇସାଦ ସଭାପତିର ଆସନ ଗ୍ରହଣ କରିବେ । ଏହି ଅଧିବେଶନରେ ମଜୁରିଆମାନଙ୍କର ସାଧାରଣ ହିତସାଧନସମସ୍ୟା ଭାରତର ବିଭିନ୍ନ ଶ୍ରେଣୀର ମଜୁରିଆ ମାନଙ୍କର ଶ୍ରମର ସର୍ତ୍ତ ସମ୍ବନ୍ଧେ ଗୋଟିଏ ଆଇନ ପ୍ରଣୟନର ବ୍ୟବସ୍ଥା ଏବଂ ଆଗାମୀ ବର୍ଷପାଇଁ ଗୋଟିଏ ସୁନିର୍ଦ୍ଦିଷ୍ଟ କାର୍ଯ୍ୟପ୍ରଣାଳୀ ସ୍ଥିରୀକରଣ ସମ୍ବନ୍ଧରେ ଆଲୋଚନା ହେବ ।

—*—

ନିର୍ବାଚନ

ନିର୍ବାଚନ ଶେଷ ହୋଇଗଲା । ସ୍ଥାନେ ସ୍ଥାନେ ପୋଲିଙ୍ଗ ଷ୍ଟେସନ ହୋଇଥିଲା । ଅଧିକାଂଶ ପୋଲିଙ୍ଗଷ୍ଟେସନ ମାନଙ୍କରେ ଯେପରି ସବୁ ବ୍ୟବସ୍ଥା ଦେଖାଗଲା ସେଥିରେ କୌଣସି ଭଦ୍ରଲୋକ ତାହାର ଅସମ୍ମାନ ପ୍ରତି ଦୃଷ୍ଟିରଖି ସେ କଦାପି କାଉନ୍ସିଲର ମେମ୍ବର ହେବା ନିମନ୍ତେ ପ୍ରାର୍ଥୀ ହେବାକୁ ଇଚ୍ଛାକରିବେନାହିଁ । ଅନେକ ସ୍ଥାନରେ ପ୍ରାର୍ଥୀମାନେ କେତେ କେତେ ଜଳଯୋଗ ଓ ସୋଡ଼ା ଲେମୋନେଡ ବନ୍ଦୋବସ୍ତ ମଧ୍ୟ କରିଥିଲେ । ତାହା କିଛି ବିଶେଷ ଦୋଷଜନକ ବୋଧ ହେଉନାହିଁ । ଦୂରଗତ ବ୍ୟକ୍ତିମାନଙ୍କର ସୁବିଧା ନିକାଶେ ତାହା କରନ୍ତୁ କିଛି କ୍ଷତିନାହିଁ । କିନ୍ତୁ ଏଥର ପରସ୍ପରଙ୍କର କୁତ୍ସା ରଟନା କରି ଯେତେପ୍ରକାର କ୍ଷୁଦ୍ର କ୍ଷୁଦ୍ର ହାଣ୍ଡବିଲ୍ ସବୁ ବଣ୍ଟା ହେଲା ତାହା ପାଠକଲେ କେହି ଲେଖକଙ୍କୁ, ପ୍ରଚାର କରୁଥିବା ବ୍ୟକ୍ତିଙ୍କୁ ବା ତହିଁରେ ଜଡ଼ିତ ଥିବା କୌଣସି ବ୍ୟକ୍ତିଙ୍କୁ କଦାପି ପ୍ରଶଂସା କରିବେନାହିଁ—ବରଂ ସମସ୍ତଙ୍କ ପ୍ରତି ପାଠକଙ୍କର ସମ୍ପୂର୍ଣ୍ଣ ଘୃଣା ଓ ବିରକ୍ତି ହେବ । ଏହା ଗୋଟିଏ ପ୍ରଧାନ କାରଣ, ଯେଉଁ କାରଣରୁ ପ୍ରକୃତ ଉପଯୁକ୍ତ ବ୍ୟକ୍ତିମାନେ ଏଥି ନିକାଶେ ପ୍ରାର୍ଥୀ ହେବାକୁ ଅନିଚ୍ଛୁକ । ସ୍ୱାୟତ୍ତଶାସନ ଅଭିପ୍ରାୟରେ ଏପରି ବ୍ୟବସ୍ଥା କରାଯାଇଅଛି କିନ୍ତୁ ଫଳରେ ଯାହା ଦେଖା ଯାଉଅଛି ଏଥିରେ ସ୍ୱାୟତ୍ତ ଶାସନ ଦୂର କଥା । ଲୋକେ ଏତେ ନୀଚ ହେବାକୁ ବସିଲେଣି ଯେ ଭବିଷ୍ୟତ ଦେଶର ମଙ୍ଗଳ ଅପେକ୍ଷା ଅମଙ୍ଗଳର ଆଶଙ୍କା କରାଯାଏ !

—o—

ବିଚିତ୍ର ବାର୍ତ୍ତା

ବୈଜ୍ଞାନିକମାନେ ସ୍ଥିର କରିଅଛନ୍ତି ଯେ ୧୦ ଘଣ୍ଟା କାଳ ଶାରୀରିକ ପରିଶ୍ରମ କଲେ ମନୁଷ୍ୟର ଶକ୍ତି ଯେତେ ପରିମାଣରେ କ୍ଷୟ ହୁଏ ୪ ଘଣ୍ଟା ମାନସିକ ପରିଶ୍ରମକଲେ ତେତିକି କ୍ଷୟ ହୋଇଥାଏ ।

କିଛିକାଳ ପୂର୍ବେ ଚିକାଗୋର ଗୋଟିଏ ପ୍ରଦର୍ଶନୀରେ ଗୋଟିଏ ଅତିକାୟ କୁକୁର ପ୍ରଦର୍ଶିତ ହୋଇଥିଲା । ଏହାର ଉଚ୍ଚତା ଭୂମିଠାରୁ ୨ ହାତ, ସିଧାଛିଡ଼ାହେଲେ ଭୂମିଠାରୁ ଏହା ୮ ହାତ ଉଚ୍ଚ । ଏହାର ଓଜନ ଦୁଇମହଣ ୭ ସେର ।

ବୈଜ୍ଞାନିକମାନେ ଗତ ଜାନୁଆରୀ ମାସରେ ସୂର୍ଯ୍ୟ ଦେହରେ ସବାପେକ୍ଷା ବୃହତ୍ କ୍ଷତ ଦେଖିପାରିଥିଲେ । ଏହାର ବ୍ୟାସ ୪୦୦୦୦ ହଜାର ମାଇଲ । ବର୍ତ୍ତମାନ ଅନେକ ବିଖ୍ୟାତ ବୈଜ୍ଞାନିକ ଏପରି କ୍ଷତ ହେବାର କାରଣ ସ୍ଥିର କରିବାପାଇଁ ନାନା ପ୍ରକାର ଚେଷ୍ଟା କରୁଅଛନ୍ତି ।

ଜଣେ ବୈଜ୍ଞାନିକ ଗୋଟିଏ ପ୍ରବଳ ଶକ୍ତିସଂପନ୍ନ ରେଲଇଞ୍ଜିନ ନିର୍ମାଣ କରିଅଛନ୍ତି ଯାହା ବିମାନପୋତର ଗତି ସହିତ ସମ ବେଗରେ ଚାଲିପାରିବ । ଏହି ଇଞ୍ଜିନ ଚଳିବାପାଇଁ ରେଲ୍ ଲାଇନର ମଧ୍ୟ ଆବଶ୍ୟକ ନାହିଁ । ଏହା ସାଧାରଣ କଂକ୍ରିଟ୍ ରାସ୍ତା ଉପରେ ଗତାୟତ କରିବ ।

———

Digitized by srujanika@gmail.com

Split by PDF Splitter

ଉତ୍କଳ ଦୀପିକା

ଡିସେମ୍ବର ତା ୪ ରିଖ ଶନିବାର

ଓଡ଼ିଶାର ଅବସ୍ଥା

ଅମ୍ଭମାନଙ୍କର ବିହାରଓଡ଼ିଶା ଗଭର୍ଣ୍ଣର କଟକ ଆସି ଅଛନ୍ତି । ଏ ସମୟରେ ଅମ୍ଭମାନଙ୍କର ଦୁଃଖ ଓ ଦୁର୍ଦ୍ଦଶା ସମସ୍ତ ସେ ସ୍ୱଚକ୍ଷୁରେ ଦେଖିପିବେ ଓ ଅମ୍ଭମାନଙ୍କର ଅଶାନ୍ତିର କାରଣ ମଧ୍ୟ ଇଚ୍ଛାକଲେ ସହଜରେ ଜଣେ ବୁଝିଯାଇ ପାରିବେ । ଗଭର୍ଣ୍ଣର ମହୋଦୟ ଅମ୍ଭମାନଙ୍କଠାରୁ ବହୁ ଦୂରରେ ରହୁଥିବାରୁ ଅମ୍ଭମାନଙ୍କର ଧାରଣା ଯେ ସେ ଓଡ଼ିଶାର ଦୁର୍ଦ୍ଦଶା ଉତ୍ତମରୂପେ ଜାଣିପାରୁନାହାନ୍ତି । ଶାସନପ୍ରଣାଳୀରେ ଅମ୍ଭେମାନେ ଉତ୍ତମରୂପେ ଅନୁମାନ କରିପାରୁଅଛୁଁ ଯେ ସରକାର ଦୁଇଜଣ ମିନିଷ୍ଟରଙ୍କ ମଧ୍ୟରୁ ଉଭୟଙ୍କୁ ବିହାର ଅଞ୍ଚଳର ଲୋକ ନିର୍ବାଚନ କରି ଅତ୍ୟନ୍ତ ଭୁଲ କରୁଅଛନ୍ତି । ଓଡ଼ିଶାରେ ପଚାଶଲକ୍ଷ ଲୋକଙ୍କ ଜଣେ ବିଦେଶୀ ଲୋକ ଯାହାଙ୍କର କି ଓଡ଼ିଶା ପ୍ରତି ସ୍ୱଭାବତଃ ସହାନୁଭୂତି ନ ହୋଇ ନିଜର ଦେଶମାନଙ୍କ ପ୍ରତି ସହାନୁଭୂତି ଖୁବ ଅଧିକ ହେବାର ସମ୍ଭବ ସେହିପରି ଲୋକଙ୍କ ହସ୍ତରେ ରକ୍ଷିବା ଅତ୍ୟନ୍ତ ଭୁଲ । ଏବଂ ସରକାରଙ୍କର ଯେତେପ୍ରକାର ପରାମର୍ଶ କମିଟି ଅଛନ୍ତି ତହିଁରେ ଓଡ଼ିଆଙ୍କର ସ୍ଥାନ ପ୍ରାୟ ନାହିଁ କହିଲେ ଚଳେ । ଏପର୍ଯ୍ୟନ୍ତ ଏକ୍‌ଜିକ୍ୟୁଟିଭ କମିଟିରେ ଜଣେ ସୁଦ୍ଧା ଓଡ଼ିଆ ସ୍ଥାନ ପାଇପାରିଲେ ନାହିଁ । ସରକାରଙ୍କର ଉଚ୍ଚ ବିଭାଗ ମାନଙ୍କରେ ମଧ୍ୟ ଓଡ଼ିଆମାନଙ୍କ ପ୍ରତି ଦୃଷ୍ଟି ପଡ଼ିବାକୁ ନାହିଁ । ଏପର୍ଯ୍ୟନ୍ତ ଜଣେ କେହି ଓଡ଼ିଆ ହାଇକୋର୍ଟର ଜଜ୍ ହୋଇ ପାରିନାହାନ୍ତି । ଏବଂ ଗତ କେତେକ ବର୍ଷ ମଧ୍ୟରେ ସାମାନ୍ୟ ମୁନସଫି ଗୁଡ଼ିକରେ ମଧ୍ୟ ଓଡ଼ିଆମାନଙ୍କ ପ୍ରତି ଅବହେଳା ହେଉଅଛି । କଲେକ୍ଟର ହେବାର ଉପଯୁକ୍ତ ଓଡ଼ିଆ ଯେ ସରକାରଙ୍କ ହାତରେ ନାହାନ୍ତି ଏ କଥା ଅମ୍ଭେମାନେ ସ୍ୱୀକାର କରି ପାରୁନାହୁଁ । କିନ୍ତୁ ଏ ପର୍ଯ୍ୟନ୍ତ କେବଳ ଜଣେ ଓଡ଼ିଆଙ୍କ ଛଡ଼ା ବୁଝିଲେ ମଧ୍ୟ ସେହି ସ୍ଥାନ ପାଇ ପାରିନାହାନ୍ତି । ବିହାର ଓଡ଼ିଶା ମଧ୍ୟରେ ଗୋଟିଏ ବୋଲି ବନ୍ଦର ନାହିଁ । ଓଡ଼ିଶାରେ ବନ୍ଦର ହେବାର ଉପଯୁକ୍ତ ସ୍ଥାନ ଅଛି ... ମ୍ଭେମାନେ ବିଶ୍ୱାସ କରୁଁ ବିହାରରେ ଓଡ଼ିଶା ପରି ବନ୍ଦରର ଉପଯୋଗୀ ସ୍ଥାନ ଯେବେ ରହିଥାନ୍ତା ତାହାହେଲେ ବହୁକାଳରୁ ସେଠାରେ ବନ୍ଦରହୋଇ ସାରିଥାନ୍ତା । କେବଳ ବନ୍ଦରରେ ନ ଥାଇ ଓଡ଼ିଶାରେ ଥିବାରୁ ତତ୍ପ୍ରତି ସରକାରଙ୍କର ଆଦୌ ଯତ୍ନନାହିଁ । ଓଡ଼ିଶା ଦେଶମିଶ୍ରଣ ସମ୍ବନ୍ଧେ ବହୁକାଳରୁ ନାନାପ୍ରକାର ଆନ୍ଦୋଳନ ଚାଲିଅଛି । ସରକାରଙ୍କ ପକ୍ଷରୁ ମଧ୍ୟ ଯେତେଦୂର ତଦନ୍ତ ହେବାର ତାହା ହୋଇଗଲାଣି । ଫିଲିପ-ଡଫ୍ କମିସନ ମଧ୍ୟ ଦେଶମିଶ୍ରଣ ସପକ୍ଷରେ ମତ ଦେଇଅଛନ୍ତି । ତଥାପି ଦେଶମିଶ୍ରଣ ହେବ କି ନ ହେବ ତାହା ମଧ୍ୟ ଓଡ଼ିଆମାନେ ଏ ପର୍ଯ୍ୟନ୍ତ କିଛି ସ୍ଥିର ଜାଣି ପାରୁନାହାନ୍ତି ।

ଓଡ଼ିଶାରେ ବନ୍ୟା କଲେରା ମ୍ୟାଲେରିଆ ଓ ବସନ୍ତ ଆଦି ବର୍ଷକୁ ବର୍ଷ ଯେତେ ଅନିଷ୍ଟ ଯେ କରୁଅଛି ତାହା ସରକାରଙ୍କ ଓ ରେଭେନ୍ୟୁ ବୋର୍ଡ଼ର ରିପୋର୍ଟ ମାନଙ୍କରୁ ଏବଂ ସମ୍ବାଦପତ୍ରମାନଙ୍କରୁ ଅବଶ୍ୟ ସରକାର ଖବର ଶୁଣି ଆସୁଅଛନ୍ତି । କିନ୍ତୁ ସେ ସବୁ ନିବାରଣର କୌଣସି ବ୍ୟବସ୍ଥା ଦେଖାଯାଉନାହିଁ । ସରକାର ଯଦି ଏହିପରି ଶିଥିଳ ହୋଇ ରହନ୍ତି ତାହାହେଲେ ପରିଶେଷରେ ଓଡ଼ିଶାର ଅବସ୍ଥା କେତେଦୂର ଶୋଚନୀୟ ହେବ ତାହା ସହଜରେ ଅନୁମେୟ । ଏଥିର ସ୍ଥାୟୀ ପ୍ରତିକାର ଅଚିରେ ବାଞ୍ଛନୀୟ ।

ଅମ୍ଭେମାନେ ଆଶାକରୁଁ ଅମ୍ଭମାନଙ୍କର ଗଭର୍ଣ୍ଣର ମହୋଦୟ ଓଡ଼ିଶାକୁ ଆସିଥିବା ସ୍ଥଳେ ଓଡ଼ିଶାର ଦୁଃଖ ଓ ଅଶାନ୍ତିର କାରଣ ଉତ୍ତମରୂପେ ବୁଝିଯାଇ ଏ ସମସ୍ତ ଯେପରି ଦୂର ହୁଏ ତହିଁର ପ୍ରତିକାର କରିବା ନିମନ୍ତେ କଦାଚ ଅମନୋଯୋଗୀ ହେବେ-ନାହିଁ ।

—*—

ଭୁବନେଶ୍ୱର ରେଲଷ୍ଟେଶନ୍

ଭୁବନେଶ୍ୱର ଭାରତ ମଧ୍ୟରେ ଗୋଟିଏ ସୁପ୍ରଖ୍ୟାତ ସ୍ଥାନ । ଏଠାକୁ ଲକ୍ଷ ଲକ୍ଷ ଯାତ୍ରୀ ନାନା ସ୍ଥାନରୁ ଯିବା ଆସିବା କରନ୍ତି । କିନ୍ତୁ ରେଲ୍‌ଷ୍ଟେଶନ୍ ଠାରୁ ଭୁବନେଶ୍ୱର ନଗରଟି ପ୍ରାୟ ୩ ମାଇଲ ଦୂର । ଲୋକମାନଙ୍କୁ ସ୍ଥଳକର କିମ୍ବା ଗୋରୁ ଗାଡ଼ିରେ ଯିବାଛଡ଼ା ଅନ୍ୟ କିଛି ଉପାୟ ନାହିଁ । ଏଥିପାଇଁ ସ୍ତ୍ରୀ ବାଳକମାନଙ୍କର ବିଶେଷ କଷ୍ଟ ହୋଇଥାଏ, କିନ୍ତୁ ନଗର ନିକଟବର୍ତ୍ତୀ ଷ୍ଟେଶନଠାରୁ ଦକ୍ଷିଣକୁ ପ୍ରାୟ ୨ ମାଇଲ ଦୂରରେ ଗୋଟିଏ ଷ୍ଟେଶନ୍ ହେଲେ ଲକ୍ଷ ଲକ୍ଷ ଲୋକଙ୍କର ଏ ଅସୁବିଧା ଦୂର ହୋଇ ପାରନ୍ତା । ଅଳ୍ପଦିନ ହେଲା ଷ୍ଟେଶନର ଅନତି ଦୂରରେ ଆଉ ଦୁଇଗୋଟି ଷ୍ଟେସନ ହୋଇଅଛି । ଉକ୍ତ ଦୁଇ ଗୋଟି ଷ୍ଟେଶନ ଦ୍ୱାରା ଯେ ବିଶେଷ ସୁବିଧା ଅଛି କ'ଣ ହେଲା ଅମ୍ଭେମାନେ ବୁଝିପାରୁନାହୁଁ ଅମ୍ଭେମାନେ ମନେକରୁଁ ଭୁବନେଶ୍ୱର ଡାକବଙ୍ଗଳାର ଠିକ୍ ପଶ୍ଚିମରେ ଓ ଭୁବନେଶ୍ୱର ମନ୍ଦିର ଠାରୁ ପ୍ରାୟ ଅର୍ଦ୍ଧମାଇଲ ଦୂରରେ ଗୋଟିଏ ଷ୍ଟେଶନ ଖୋଲି ଗଲେ ସାଧାରଣଙ୍କର ଏ ଅସୁବିଧା ଦୂର ହୋଇପାରନ୍ତା । ରେଲ୍‌ଓ୍ୱେ କମ୍ପାନୀ ପ୍ରଥମେ ପରୀକ୍ଷା ସ୍ୱରୂପ ସ୍ଟେଶନ ଗୋଟିଏ ସେଠାରେ କରି ଦେଖିପାରନ୍ତି । ଅମ୍ଭେମାନେ ମନେକରୁଁ ଉକ୍ତ ସ୍ଥାନରେ ଷ୍ଟେଶନଟି ହେଲେ ରେଲ୍ ଓ୍ୱେ କମ୍ପାନୀ ମଧ୍ୟ ଅଧିକ ଲାଭବାନ୍ ହୋଇପାରନ୍ତେ ଆଶାକରୁଁ ରେଲଓ୍ୱେ ବୋର୍ଡ଼ ଏ ବିଷୟଟିର ଗୁରୁତ୍ୱ ଦୃଷ୍ଟେ ଏ ପ୍ରତି ମନୋଯୋଗ କରି ଲକ୍ଷ ଲକ୍ଷ ଯାତ୍ରୀଙ୍କର ଏ ଅସୁବିଧା ଦୂର କରିବାକୁ କୁଣ୍ଠିତ ହେବେନାହିଁ ।

—o—

ପ୍ରୋଗ୍ରାମ୍ ପରିବର୍ତ୍ତନ

ଗତ ସପ୍ତାହରେ ଅମ୍ଭେମାନେ ମହାମାନ୍ୟ ବିହାରଓଡ଼ିଶାର ଗଭର୍ଣ୍ଣରଙ୍କ, ଶୁଭାଗମନ ପ୍ରୋଗ୍ରାମ୍ ଯାହା ପ୍ରକାଶ କରିଥିଲୁଁ ତହିଁର କେତେକ ପରିବର୍ତ୍ତନ ହୋଇଅଛି । ତା୪ରିଖ ଦିନ ୧୦ଟା ବେଳେ ଦରବାର ହେବ ଏବଂ ୪ଟା ବେଳେ ଗଭର୍ଣ୍ଣର ମହୋଦୟ ଡାକ୍ତରଖାନା ପରିଦର୍ଶନ କରିବେ । ଗଭର୍ଣ୍ଣର ମହୋଦୟଙ୍କ ସହିତ ନିମ୍ନଲିଖିତ ବ୍ୟକ୍ତିମାନେ ମଧ୍ୟ ଆସିଅଛନ୍ତି ।

ଲେଡି ହୁଇଲର୍
ମିସେସ୍ ସିଫ୍‌ଟନ୍

ଅନରେବଲ୍ ସ୍ୟାର ଅଲେକ୍‌ଜାଣ୍ଡର ମ୍ୟାଡମାନ୍-ଭାଇସ୍‌ପ୍ରେସିଡ଼ଣ୍ଟ ଏକ୍‌ଜିକ୍ୟୁଟିଭ କାଉନ୍‌ସିଲର୍ ହୋମ ମେମ୍ବର, ମିଃ ଜେ, ଡି, ସିଫ୍‌ଟନ୍-ଗଭର୍ଣ୍ଣମେଣ୍ଟଙ୍କ ଚିଫ୍ ସେକ୍ରେଟେରି ମିଃ ଏ, ଜେ, ମେନ୍‌ଓ୍ୱାରିଙ୍ଗ-ପ୍ରାଇଭେଟ ସେକ୍ରେଟେରି, କାପ୍‌ଟେନ ଏଫ୍, ଇ, ଷ୍ଟକଲି ଏଡ-ଡି-କ୍ୟାମ୍ପ୍, ଲେଫଟାଣ୍ଟ ମୁହମଦ ରଜା ଖାନ୍ ବାହାଦୁର-ଅନରାରି ଏଡ-ଡି-କ୍ୟାମ୍ପ ।

—-—

ଶୋକସଂବାଦ

ଗତ ୨୪।୧୧।୨୬ ଦିନ ପୁରୀର ରାଣୀ ଶ୍ରୀମତୀ ସୂର୍ଯ୍ୟମଣି ପାଟ ମହାଦେଈ ପରଲୋକ ଗମନ କରିଅଛନ୍ତି । ସେ ରାଜା ବୀରକିଶୋର ଦେବଙ୍କ ପାଟମହାଦେଈ । ସେ ଶତାଧିକ ବର୍ଷ ବଞ୍ଚିଥିଲେ ଏବଂ ବୀରକିଶୋର ଦେବଙ୍କ ମୃତ୍ୟୁ ଅନ୍ତେ ତାଙ୍କ ପୁତ୍ର ଦିବ୍ୟସିଂହଦେବ, ନାତି ମୁକୁନ୍ଦଦେବ, ଓ ଅଣନାତି ରାମଚନ୍ଦ୍ରଦେବଙ୍କୁ ଦେଖିବାର ସୁଯୋଗ ପାଇଥିଲେ । ଆଜୀବନ ସେ ଜଗନ୍ନାଥ ମନ୍ଦିରର ଉନ୍ନତି କଳ୍ପେ ଯତ୍ନ କରିଆସୁଥିଲେ । ଜଗନ୍ନାଥଙ୍କଠାରେ ତାଙ୍କର ଅଚଳା ଭକ୍ତି ଥିଲା । ଯେତେବେଳେ ରାଜା ଦିବ୍ୟସିଂହ ଦେବ କଳାପାଣି ଯାଇଥିଲେ ମନ୍ଦିରର ପରିଚାଳନା ଭାର କେତେକ ଦିନପାଇଁ ତାଙ୍କହସ୍ତରେ ପଡ଼ିଥିଲା ଏବଂ ସେହି କେତେଦିନ ମନ୍ଦିରର ନୀତି ଗତି ଅତ୍ୟନ୍ତ ସୁଚାରୁରୂପେ ଚଳାଇଥିଲେ । ସେ ତାଙ୍କ ଜୀବନରେ ବହୁକଷ୍ଟ ମଧ୍ୟ ଭୋଗକରିଥିଲେ । ଅମ୍ଭେମାନେ ତାଙ୍କର ପରଲୋକ ଗତ ଆତ୍ମାର ସଦ୍‌ଗତି କାମନା କରୁଅଛୁଁ ।

— o —

ବିଲାତରେ ଝଡ଼ ଓ ବୃଷ୍ଟି

ଗତ ନଭେମ୍ବର ୧୬ ତାରିଖ ଦିନ ବ୍ରିଟିଶ ଦ୍ୱୀପ ପୁଞ୍ଜରେ ପ୍ରବଳ ଝଡ଼ ଓ ବୃଷ୍ଟି ହୋଇ ଅନେକ କ୍ଷତି କରିଅଛି । ଅନେକ ସ୍ଥାନରେ ଜାହାଜ ସବୁ ବଡ଼ ବିପନ୍ନ ହୋଇଥିଲା । କେତେକ ଜାହାଜର ନାବିକମାନେ ବଡ଼ ବିପନ୍ନ ହୋଇଥିଲେ ଏବଂ କେତେକ ମଧ୍ୟ ଅକାଳ ମୃତ୍ୟୁ ଲଭିଅଛନ୍ତି । ଅନେକ ସ୍ଥଳରେ ଘର ଦ୍ୱାର ସବୁ ଭାଙ୍ଗିପଡ଼ିଛି । ଅନେକ ସ୍ଥଳରେ ଲୋକେ ଏତେ ବିପନ୍ନ ହୋଇଥିଲେ ଯେ ସେମାନେ ଘର ଦ୍ୱାର ଛାଡ଼ି ପଳାଇଥିଲେ ।

—o—

ବିହାର ଓଡ଼ିଶା ସିଭିଲ୍ ସର୍ଭିସ୍

ଏଥର ବିହାର ଓଡ଼ିଶା ସିଭିଲ ସର୍ଭିସରେ ସାତଗୋଟି ସ୍ଥାନ ଖାଲିଅଛି । ନିମ୍ନ ସର୍ଭିସପାଇଁ ମଧ୍ୟ ୭ଜଣ ଲୋକ ଆବଶ୍ୟକ । ଓଡ଼ିଶାରୁ ଅବଶ୍ୟ ଅନେକ ଲୋକ ଉକ୍ତ କାମପାଇଁ ଆବେଦନ କରିଥିବେ ସନ୍ଦେହ ନାହିଁ । ସିଭିଲ ସର୍ଭିସ ଓ ନିମ୍ନ ସର୍ଭିସ ପାଇଁ ୧୪ଜଣ ଲୋକ ନିର୍ବାଚନ କରିବା ଭାର ଗୋଟିଏ କମିଟିଙ୍କ ହସ୍ତରେ ନ୍ୟସ୍ତ କରି ଯାଇଅଛି । ବିହାର ଓଡ଼ିଶା ସରକାରଙ୍କର ମନ୍ତ୍ରଣା ସଭାର ସଭ୍ୟ ମିଃ ଜ ଇ ଫକରୁ, ଗିଧୋରର ମହାରାଜା ଏବଂ ମି ହୁସେନ ବାରିଷ୍ଟର ଏହି କମିଟିର ସଭ୍ୟ ସ୍ୱରୂପ ନିର୍ବାଚିତ ହୋଇଅଛନ୍ତି । ଓଡ଼ିଆଙ୍କ ଦାବୀ ସବୁବେଳେ ଉପେକ୍ଷିତ ହେଉଥିବା କଥା ଅମ୍ଭେମାନେ ପୂର୍ବରୁ ଅନେକ ବାର ଦୃଷ୍ଟାନ୍ତ ସହ ଜଣାଇଅଛୁଁ । ଏଥର ଓଡ଼ିଆଙ୍କ ଦାବୀର ସୁବିଚାର ହେବ ବୋଲି ଅମ୍ଭେମାନେ ଆଶାକରୁଁ ।

—*—

କଲେରା ଓ ବସନ୍ତରେ ମୃତ୍ୟୁ

ଗତ ତା୧୩ରିଖ ନଭେମ୍ବର ଦିନ ଯେଉଁ ସପ୍ତାହ ଶେଷ ହେଲା ସେହି ସପ୍ତାହ ମଧ୍ୟରେ ଓଡ଼ିଶାରୁ ନିମ୍ନଲିଖିତ ମତେ କଲେରା ଓ ବସନ୍ତରେ ମୃତ୍ୟୁ ହୋଇଅଛି ।

	କଲେରା	ବସନ୍ତ
କଟକ-	୧୧	୨୨
ବାଲେଶ୍ୱର	୧	୩
ଅନୁଗୋଳ	—	—
ପୁରୀ	୩	୧୨

—*—

ପ୍ରଶ୍ନ ବିଭ୍ରାଟ

ଗଲବର୍ଷର ଏମ : ଇ : ବେଙ୍ଗଲ୍ ଚେମ୍ବର୍ସଂ ଓ ମଧ୍ୟ ଇଂରାଜୀ ବୃତ୍ତିପରୀକ୍ଷା ହୋଇ ଯାଇଅଛି । ସିଲେବସ୍ ଅନୁସାରେ ଭର୍ଣ୍ଣାକୁ୍ୟଲାର ବା ମାଇନର ୬ଷ୍ଠ ଓ ୭ମ କ୍ଲାସରେ ସାହିତ୍ୟପାଠ ବା ସାହିତ୍ୟ ପ୍ରସଙ୍ଗ ବର୍ତ୍ତମାନ ପାଠ୍ୟପୁସ୍ତକ (Text Book) ରୂପେ ପଢ଼ାଯାଏ, ତେଣୁ ସବୁବର୍ଷ ଦୁଇ ବହିରୁ ପ୍ରଶ୍ନ ହୁଏ ଓ ପ୍ରଶ୍ନରେ ପ୍ରାୟ ଦୁଇ ବହିରୁ ପ୍ରଶ୍ନ ଦିଆଯାଇ ଯେ କୌଣସିଟି ଉତ୍ତର ଦେବା ନିମନ୍ତେ କିମ୍ବା (or) ଥାଏ । ଉଭୟ ପୁସ୍ତକର ପାଠକ ଛାତ୍ରମାନେ ଉତ୍ତର କରି ପାରନ୍ତି; କିନ୍ତୁ ଏବର୍ଷ ସେପରି ନହୋଇ ଉଭୟ ପୁସ୍ତକରୁ ସାଧାରଣ ପ୍ରଶ୍ନ ପଡ଼ିଅଛି, ଯେଉଁମାନେ ସାହିତ୍ୟପ୍ରସଙ୍ଗ ପଢ଼ିଥିବେ ସେମାନେ ସାହିତ୍ୟପାଠରୁ ପଢ଼ିଥିବା ୪ର୍ଥ ଓ ୫ମ ପ୍ରଶ୍ନର ଉତ୍ତର ଓ ସାହିତ୍ୟପାଠ ପଢ଼ିଥିବା ଛାତ୍ରମାନେ ୨ୟ ଓ ୩ୟ ପ୍ରଶ୍ନର ଉତ୍ତର କରି ପାରି ନଥିବେ, ଏପରି ସ୍ଥଳେ ଛାତ୍ରମାନଙ୍କର ପାସ୍ କରିବା ଫଳାଫଳ ଉପରେ ବାଧା ପଡ଼ିବାର ସମ୍ଭବ । ବୋଧହୁଏ ପ୍ରଶ୍ନକର୍ତ୍ତା ବୁଝିଥିଲେ ଯେ ଦୁଇଗଣ୍ଡି ବହି ପାଠ୍ୟ ପୁସ୍ତକ । ତେଣୁ ବୋଧହୁଏ ପ୍ରଶ୍ନଦେବାର ଗୋଳମାଳ ହୋଇଅଛି । ଉକ୍ତ ୨ୟ, ୩ୟ, ୪ର୍ଥ, ଓ ୫ମ ପ୍ରଶ୍ନ ମାନଙ୍କ ମଧ୍ୟରୁ ଯେ କୌଣସି ଦୁଇଟି ପ୍ରଶ୍ନର ଉତ୍ତର ଗ୍ରହଣ କରି ଉକ୍ତ ପ୍ରଶ୍ନ ମାନଙ୍କରେ ଥିବା ମୋଟ ନମ୍ବର ବାଣ୍ଟି ଦେଇ ଉତ୍ତର ଦେଖାଗଲେ ଛାତ୍ରମାନଙ୍କର କାହାର ଅସୁବିଧା ହୁଅନ୍ତା ନାହିଁ । ଉଭୟ ପୁସ୍ତକର ପାଠକ ଛାତ୍ରମାନେ ଉପକୃତ ହୁଅନ୍ତେ । ଏଥି ପ୍ରତି ଅମ୍ଭେମାନେ କର୍ତ୍ତୃପକ୍ଷମାନଙ୍କର ଦୃଷ୍ଟି ଆକର୍ଷଣ କରୁଅଛୁଁ ।

—o—

ରୁଷିଆର ଋଣ

ମିଃ ଉଇନ୍‌ଷ୍ଟନ ଚାର୍ଚ୍ଚିଲ୍ ଗତ ମହାଯୁଦ୍ଧ ସମୟରେ ଅନ୍ୟାନ୍ୟ ଦେଶ ସମୂହ ବ୍ରିଟେନ୍‌ଠାରୁ ଯାହା ଋଣ କରି ଅଛନ୍ତି ତାହା ପାର୍ଲିୟାମେଣ୍ଟରେ ଉପସ୍ଥାପିତ କରିଥିଲେ । ତହିଁରୁ ଦେଖାଯାଏ ରୁଷିଆ ସମସ୍ତଙ୍କଠାରୁ ବେଶୀ ଋଣ କରିଅଛି । ରୁଷିଆର ଋଣ କରିଥିବା ଅର୍ଥର ପରିମାଣ ୮୨୪୫୦୦୦୦୦ ପାଉଣ୍ଡ । ମାତ୍ର ଏହା ଆଦାୟକରିବା ପାଇଁ କୌଣସି ସର୍ତ୍ତ ହୋଇନାହିଁ ।

—*—

ଭୂକମ୍ପ

ଆମେରିକାର ମେକ୍‌ସିକୋ ପ୍ରଦେଶରେ ବଲ ଉଇବଲ୍ କାମଡ଼ ଏକ ପ୍ରକାର କୀଟ ଗତ ୪ । ୫ ବର୍ଷହେଲା ପ୍ରତିବର୍ଷ ୪ । ୫ କୋଟି ଟଙ୍କାର ତୁଳା ନଷ୍ଟ କରି ଦେଉଅଛନ୍ତି । ଏହି ପୋକଗୁଡ଼ିକ ଏତେ ମାରାତ୍ମକ ଯେ ଯେଉଁ ଗ୍ୟାସ ୧୦୦୦୦ ଭାଗ

Digitized by srujanika@gmail.com

ବାୟୁରେ ୨୫ ଭାଗ ରହିଲେ ମନୁଷ୍ୟର ମୃତ୍ୟୁ ଘଟିବ ସେହିପରି ୧୫୦ ଭାଗ ହେଲେ ଉକ୍ତ ପୋକଗୁଡ଼ିକ ମରି ଯାଇବେ । ଭାରତକୁ ଆମେରିକାରୁ ସେଉଁ ତୁଳା ଆସେ ସେହି ତୁଳା ଧୂଆଁ ଦେଇ କାଟିଲେ ଉକ୍ତ ପୋକ ଭାରତକୁ ଆସିପାରିବେ ଏହି ଭୟରେ ଭାରତ ସରକାର ଗୋଟିଏ ଆଇନ ପାସ କରିଅଛନ୍ତି ଯେ ଆମେରିକାରୁ ଯେତେ ତୁଳା ଭାରତକୁ ଆସିବ ତାହା ବମ୍ବେଇ ବନ୍ଦର ବ୍ୟତୀତ ଅନ୍ୟ କୌଣସି ବନ୍ଦର ମଧ୍ୟ ଦେଇ ଭାରତକୁ ଆସିପାରିବ ନାହିଁ । ଏବଂ ତାହା ବମ୍ବେଇ ବନ୍ଦରରେ ଉକ୍ତ ଗ୍ୟାସ ସାହାଯ୍ୟରେ ସଫା କରାଯିବ । ଏହାର ଫଳରେ ବର୍ତ୍ତମାନ ବମ୍ବେଇଠାରେ ତୁଳା ଆଗେ ସଫା କରାଯାଇ ତତ୍ପରେ ଭାରତକୁ ଆସୁଅଛି ।

(ପ୍ରବାସୀ)

—*—

ରୁମାନିୟାର ଅବସ୍ଥା

ରୁମାନିୟାର ରାଜା ଫେଡ଼ିନ୍ୟାଣ୍ଡ ବର୍ତ୍ତମାନ ମାରାତ୍ମକ କ୍ୟାନ୍ସର ରୋଗରେ ପୀଡ଼ିତ ଅଛନ୍ତି । ତାଙ୍କ ଶରୀରରେ ଚିକିତ୍ସକମାନେ ଅସ୍ତ୍ରୋପଚାର କରିବାର ସ୍ଥିର ହୋଇଅଛି । ଅସ୍ତ୍ରୋପଚାର କରାଗଲେ ତାଙ୍କର ଜୀବନ ସଂକଟାପନ୍ନ ବୋଲି ସାଧାରଣ ଅନୁମାନ କରନ୍ତି । ରାଜା ଫେଡ଼ିନ୍ୟାଣ୍ଡଙ୍କର ଜୀବନ ସଂକଟାପନ୍ନ ଦେଖି ଅନେକ ଆଶଙ୍କା କରନ୍ତି ଯେ ଆଭ୍ୟନ୍ତରିକ ଗୋଳମାଳ ରାଜ୍ୟ ମଧ୍ୟରେ ଆରମ୍ଭହୋଇ ସଳଙ୍ଗ ବିପନ୍ନ ହେବେ । ସମ୍ଭବତଃ ଏହି ସଂକଟଜନକ ଅବସ୍ଥା ଦୂର ନ ହେବା ପର୍ଯ୍ୟନ୍ତ ରାଣୀ ମେରୀ ରାଜ୍ୟର ରିଜେଣ୍ଟ ସ୍ୱରୂପ ନିଯୁକ୍ତ ହେବେ । ରାଜା ନିଜେ ତାଙ୍କର ଏ ଅବସ୍ଥା ଦେଖି ଯୁବରାଜ କାରଲଙ୍କୁ ଦେଖିବାକୁ ଇଚ୍ଛା ପ୍ରକାଶ କରୁଅଛନ୍ତି । ଯୁବରାଜ ବର୍ତ୍ତମାନ ତାଙ୍କର ପ୍ରଣୟିନୀ ମାଦାମ୍ ଲଉପେସ୍କୁଙ୍କ ସହିତ ବାସ କରୁଅଛନ୍ତି । ସେ ପୂର୍ବେ ଗ୍ରୀସ୍ ରାଜକନ୍ୟା ପ୍ରିନ୍ସେସ୍ ହେଲେନ୍‌ଙ୍କୁ ବିବାହ କରିଥିଲେ । ଯୁବରାଜ କହନ୍ତି ପ୍ରିନ୍ସେସ୍ ହେଲେନଙ୍କ ସହିତ ତାଙ୍କର ବିବାହସମ୍ବନ୍ଧ ଛିନ୍ନ ହୋଇ ଗଲା ପରବର୍ତ୍ତେ ତାଙ୍କର ବର୍ତ୍ତମାନ ପ୍ରଣୟିନୀଙ୍କ ସହ ତାଙ୍କର ବିବାହ ହେବାକୁ ହେବ ଏବଂ ପ୍ରିନ୍ସେସ୍ ହେଲେନ୍‌ଙ୍କୁ ରାଜ୍ୟରୁ ବିତାଡ଼ିତ କରିବାକୁ ହେବ । ଏ ସବୁ ହେଲେ ସେ ରାଜ୍ୟକୁ ଫେରି ଆସିବେ । କିନ୍ତୁ ବର୍ତ୍ତମାନ ପ୍ରଧାନ ସମସ୍ୟା ପ୍ରିନ୍ସେସ୍ ହେଲେନ୍ ରୁମାନିୟାର ଜନସାଧାରଣଙ୍କ ଶ୍ରଦ୍ଧାଭକ୍ତି ଅର୍ଜ୍ଜନ କରି ପାରିଅଛନ୍ତି । ସୁତରାଂ ତାଙ୍କ ସହିତ ବିବାହ ସମ୍ବନ୍ଧ ଛିନ୍ନ କରାଗଲେ ରୁମାନିୟାର ଜନସାଧାରଣ ତାଙ୍କୁ ସ୍ୱେଚ୍ଛାଚାରୀ ବୋଲି କହିବେ । ସମ୍ଭବତଃ ଏ ବିଷୟ ନେଇ ରୁମାନିୟା ରାଜ୍ୟରେ ଗୃହ ବିବାଦ ଜାତ ହୋଇପାରେ । କିନ୍ତୁ ରାଜା ଫେଡ଼ିନ୍ୟାଣ୍ଡ ଘୋଷଣା କରନ୍ତି ଯେ ଯୁବରାଜ କ୍ୟାରଲ ଯେବେ ସିଂହାସନର ଅଧିକାରୀ ଉପଯୋଗୀ କୌଣସି ଗୁଣ ପ୍ରଦର୍ଶନ କରିପାରନ୍ତି ତେବେ ତାହାଙ୍କୁ ରାଜ୍ୟର ରାଜା କରାହେବ ।

—o—

ଯୁକ୍ତରାଜ୍ୟ ଓ ମେକ୍ସିକୋ ବିବାଦ

ବର୍ତ୍ତମାନ ଆମେରିକାର ଉପରୋକ୍ତ ଉଭୟ ରାଜ୍ୟମଧ୍ୟରେ ବିବାଦ ଆରମ୍ଭ ହୋଇଅଛି । ବିବାଦର କାରଣ ଯେପରି ଦେଖାଯାଏ ଉଭୟ ରାଜ୍ୟମଧ୍ୟରେ ପୂର୍ବେ ଯେପରି ସମ୍ବନ୍ଧ ଥିଲା ତାହା ଲୋପ ହେବାର ଆଶଙ୍କା ହୁଏ । ବିବାଦ ବର୍ତ୍ତମାନ ଏତେ ଗୁରୁତର ଆକାର ଧାରଣ କରିବାର ପ୍ରଧାନ କାରଣ—ନିକାରଗୋୟା ନାମକ ସ୍ଥାନରେ ଉଦାରନୈତିକ ରାଜଦ୍ରୋହୀମାନଙ୍କୁ ମେକ୍ସିକୋର ସାହାଯ୍ୟ ପ୍ରଦାନ । ଦ୍ୱିତୀୟ କାରଣ ଯୁକ୍ତରାଜ୍ୟ ବିଦ୍ରୋହୀ ଦଳର ବିରୁଦ୍ଧରେ ଓ ପ୍ରେସିଡେଣ୍ଟ ଡାଏଜଙ୍କ ସପକ୍ଷରେ ଯେ ପକ୍ଷପାତ କାର୍ଯ୍ୟ କରିଅଛନ୍ତି । ଏତେଣୁକରି ମେକ୍ସିକୋ ସରକାର ଡାଏଜଙ୍କୁ ପ୍ରେସିଡେଣ୍ଟ ବୋଲି ଅସ୍ୱୀକାର କରି ଆମେରିକାର ବିରୁଦ୍ଧତା କରିଅଛନ୍ତି ।

—o—

ଚୀନର ଅଶାନ୍ତି

ଚୀନର ଅଶାନ୍ତିର ଅବସାନ ଏ ପର୍ଯ୍ୟନ୍ତ ହୋଇନାହିଁ । ବରଂ ସମ୍ବାଦ ପତ୍ରମାନଙ୍କରୁ ଯେପରି ଦେଖାଯାଏ ଚୀନର ଏ ଅଶାନ୍ତି ଦିନକୁ ଦିନ ବୃଦ୍ଧି ପ୍ରାପ୍ତ ହେଉଅଛି । ବିଦେଶୀ ବର୍ଜ୍ଜନ ଚୀନ୍‌ର ଗୋଟିଏ ଦଳର ମୁଖ୍ୟ ଉଦ୍ଦେଶ୍ୟ ଏହା ବୋଧ ହୁଏ ପାଠକମାନେ ଜାଣନ୍ତି । ଏହି କାରଣରୁ ବୈଦେଶିକମାନଙ୍କର ବିଶେଷତଃ ବ୍ରିଟିଶ୍‌ର ସ୍ୱାର୍ଥ ଚୀନ୍‌ରେ ବର୍ତ୍ତମାନ ବଡ଼ ବିପଦଗ୍ରସ୍ତ । ବର୍ତ୍ତମାନ ବ୍ରିଟିଶ୍ ଗବର୍ଣ୍ଣମେଣ୍ଟ ପକ୍ଷରେ ଆନ୍ତର୍ଜାତିକ ସମସ୍ୟା ହିସାବରେ ଧରିଲେ ଏହାଠାରୁ ଗୁରୁତର ସମସ୍ୟା ଆଉ ନାହିଁ । କେତେକ ସ୍ଥାନର ବ୍ରିଟିଶ୍‌ଗଣ ପରରାଷ୍ଟ୍ର ସଚିବଙ୍କର ସାହାଯ୍ୟ ମାଗିଅଛନ୍ତି । ଅନେକ ସ୍ଥଳରେ ବୈଦେଶିକମାନଙ୍କ ବିପକ୍ଷରେ ଧର୍ମଘଟ ହେବାର ଆଶଙ୍କା ହେବାରୁ ସେମାନେ ମଧ୍ୟ ପରରାଷ୍ଟ୍ର ସଚିବଙ୍କ ସାହାଯ୍ୟ ପ୍ରାର୍ଥନା କରିଅଛନ୍ତି । ଏହି ଧର୍ମଘଟରେ ବୈଦେଶିକମାନଙ୍କର କର୍ମରେ ନିଯୁକ୍ତ ସମସ୍ତ ଚୀନା ଭୃତ୍ୟ ଓ ଅଫିସର କର୍ମଚାରୀଗଣ ଯୋଗ ଦାନ କରିବାର ସମ୍ବାଦମାନଙ୍କରୁ ଜଣାଯାଏ । ଏହି ଭୟରେ ବୈଦେଶିକଗଣ ଖାଦ୍ୟ ସଂଗ୍ରହ କରି ରଖିବାକୁ ନାନା ଉପାୟ ଅବଲମ୍ବନ କରୁଅଛନ୍ତି । ବର୍ତ୍ତମାନ ଚୀନର ଅବସ୍ଥା ଯେପରି ଏ ଅଶାନ୍ତି ଶୀଘ୍ର ଅବସାନ ହୋଇ ଯାଇବାର ମନେ ହୁଏ ନାହିଁ ।

—o—

ଆଚାର୍ଯ୍ୟ ବସୁଙ୍କ ନୂତନ ଆବିଷ୍କାର

ଆଚାର୍ଯ୍ୟ ଜଗଦୀଶ ଚନ୍ଦ୍ର ବସୁ ବର୍ତ୍ତମାନ ପାଶ୍ଚାତ୍ୟ ଦେଶମାନଙ୍କରେ ତାଙ୍କର ନୂତନ ଆବିଷ୍କାର ସମ୍ବନ୍ଧେ ନାନାସ୍ଥାନରୁ ନାନା ପ୍ରଶଂସା ପାଇ ସ୍ୱଦେଶକୁ ଫେରିଆସିଅଛନ୍ତି । ଗତ ସୋମବାର ଦିନ ସନ୍ଧ୍ୟାବେଳେ ବସୁ ବିଜ୍ଞାନ ମନ୍ଦିରର ନବମ ବାର୍ଷିକ ଉତ୍ସବ ହୋଇଯାଇଅଛି । ଉକ୍ତ ଉତ୍ସବରେ ଆଚାର୍ଯ୍ୟ ବସୁ ମହୋଦୟ ଉଦ୍ଭିଦର ପ୍ରାଣଯନ୍ତ୍ର ସମ୍ବନ୍ଧେ ଗୋଟିଏ ବକ୍ତୃତା ଦେଇଥିଲେ । ଉକ୍ତ ବକ୍ତୃତା ଦେବା ସମୟରେ ଅନେକ ଚିତ୍ର ସାହାଯ୍ୟରେ ତାଙ୍କ ଉକ୍ତିର ଶ୍ରେଷ୍ଠତା ପ୍ରଦର୍ଶନ କରାଇ ଦର୍ଶକମାନଙ୍କୁ ମନ୍ତ୍ରମୁଗ୍ଧ କରିଥିଲେ । ଉତ୍ସବରେ ବଙ୍ଗଦେଶରେ ଅନେକ ବିଶିଷ୍ଟ ଲୋକ ଯୋଗଦେଇଥିଲେ । ସଭାସ୍ଥଳ ସଭା ଆରମ୍ଭ ହେବା ପୂର୍ବରୁ ଲୋକାରଣ୍ୟ ହୋଇଥିଲା । ପ୍ରାୟ ବିଂଶବର୍ଷ ତଳେ ଲୋକମାନଙ୍କର ଧାରଣା ନଥିଲା ଯେ ଉଦ୍ଭିଦ ଓ ପ୍ରାଣୀ ଜଗତ ମଧ୍ୟରେ ଏପରି ଏକାତ୍ମତା ଅଛି । ବସୁ ମହୋଦୟ ପ୍ରାଣୀ ଜଗତ ଓ ଉଦ୍ଭିଦ ମଧ୍ୟରେ ଏକାତ୍ମତା ପ୍ରମାଣ କରି ଦେଇଅଛନ୍ତି ଏବଂ ତାଙ୍କର ନବାବିଷ୍କୃତ ଯନ୍ତ୍ର "ଇଲେକ୍‌ଟ୍ରୋ ମ୍ୟାଗ୍‌ନେଟିକ ଫାଇଟୋଗ୍ରାଫ୍" ସାହାଯ୍ୟରେ ଏହା ପ୍ରତ୍ୟକ୍ଷ କରାଇ ଦେଇଅଛନ୍ତି ଏବଂ ଅପ୍‌ଟିକ୍ୟାଲ୍ ସ୍ଫିଗ୍‌ମୋଗ୍ରାଫ୍ ନାମକ ତାଙ୍କର ନବାବିଷ୍କୃତ ଆଉ ଗୋଟିଏ ଯନ୍ତ୍ର ସାହାଯ୍ୟରେ ଉଦ୍ଭିଦର ଜୀବନ ଓ ମୃତ୍ୟୁର ସୀମାରେଖା ପ୍ରଦର୍ଶନ କରାଇଅଛନ୍ତି । ଏ ପର୍ଯ୍ୟନ୍ତ ପାଶ୍ଚାତ୍ୟ ବୈଜ୍ଞାନିକମାନଙ୍କର ଏ ବିଷୟରେ ଧାରଣା ନଥିଲା । ବର୍ତ୍ତମାନ ବସୁ ମହାଶୟଙ୍କର ଏହି ନୂତନ ଆବିଷ୍କାର ସମଗ୍ର ବିଜ୍ଞାନ ଜଗତରେ ଗୋଟିଏ ନୂତନ ଭାବ ସୃଷ୍ଟି କରିଅଛି । ଆମ୍ଭେମାନେ ଆଚାର୍ଯ୍ୟ ମହୋଦୟଙ୍କର ଦୀର୍ଘ ଜୀବନ କାମନା କରୁଅଛୁଁ ।

ଛାତ୍ରସମାଜ

ଇଚ୍ଛାପୁରରେ ପ୍ରତିଷ୍ଠିତ ଛାତ୍ରସମାଜର ବାର୍ଷିକ ଅଧିବେଶନ ଗତ ସେପ୍ଟେମ୍ବରମାସରେ ହୋଇଯାଇଅଛି । ଏହି ଛାତ୍ରସମାଜ ପ୍ରାୟ ଆଠ ବର୍ଷ ପୂର୍ବରୁ ସ୍ଥାପିତ ହୋଇଥିଲା । ଗୁରୁଳଅବର୍ଷ ବୃହତ୍ତ ଖେମଣ୍ଡିର କେତେକ ଉତ୍ସାହୀ ଛାତ୍ରମାନଙ୍କ ଚେଷ୍ଟାରେ ଏହା ସମ୍ଭବ ହୋଇଥିଲା । ଉକ୍ତ ଛାତ୍ରସମାଜର ଅଦମ୍ୟ ଚେଷ୍ଟାରେ କେବଳ ଇଚ୍ଛାପୁରରେ "ଚନ୍ଦ୍ରଚୂଡ଼ାମଣି ପାଠାଗାର" ସ୍ଥାପିତ ହୋଇଅଛି । ଗରିବ ପିଲାମାନଙ୍କର ପଠନ ବ୍ୟୟ ନିର୍ବାହ କରିବାପାଇଁ ଶତାଧିକ ଟଙ୍କା ଭିକ୍ଷାକରି ସଂଗ୍ରହ କରାଯାଇଥିଲା । ଏହି ଟଙ୍କା ଅଦ୍ୟାବଧି କୌଣସି କାର୍ଯ୍ୟରେ ଲଗିପାରିନାହିଁ । ଇଚ୍ଛାପୁରରେ କୌଣସି ଭଦ୍ରବ୍ୟକ୍ତିଙ୍କ ତତ୍ତ୍ୱାବଧାନରେ ଉପରୋକ୍ତ ଟଙ୍କା ଥିବାର ଶୁଣାଯାଏ । କିନ୍ତୁ ଏହାର କୌଣସି ହିସାବ ଦେଖିବାକୁ ମିଳେନାହିଁ ।

ଚଳିତବର୍ଷ ଛାତ୍ର ସମାଜର ଦୁଇଗୋଟି ଅଧିବେଶନ ସେପ୍ଟେମ୍ବର ୧୭ ତାରିଖ ଓ ନଭେମ୍ବର ୧୨ ତାରିଖରେ ଯଥାକ୍ରମେ ଅନୁଷ୍ଠିତ ହୋଇଯାଇଅଛି । ସମାଜରେ ଉଚ୍ଚ ଶ୍ରେଣୀସ୍ଥ ଛାତ୍ରମାନେ କେବଳ ଯୋଗଦେଇଥାନ୍ତି । ପ୍ରଥମ ଅଧିବେଶନରେ ସଭ୍ୟସଂଖ୍ୟା ୭୦ ଜଣରୁ ଊର୍ଦ୍ଧ୍ୱ ଥିଲା । ଦ୍ୱିତୀୟ ଅଧିବେଶନରେ ମଧ୍ୟ ସଭ୍ୟସଂଖ୍ୟା ତଦ୍ରୂପ ହୋଇଥିଲା ।

ଚଳିତବର୍ଷରେ ସମାଜରେ ଦୁଇଗୋଟି ଗୁରୁତର ବିଷୟର ଆଲୋଚନା ହୋଇଯାଇଅଛି ।

ପ୍ରଥମତଃ—ଗୋଜାତି ଓ ସେମାନଙ୍କ ପ୍ରତି ଆମ୍ଭମାନଙ୍କର ବର୍ତ୍ତମାନ କର୍ତ୍ତବ୍ୟ ।

ଦ୍ୱିତୀୟତଃ—ଦେଶର ବର୍ତ୍ତମାନସମୟରେ ସମୟର ସଦ୍‌ବ୍ୟବହାର ।

ଏତଦ୍‌ଭିନ୍ନ ଦୁଇଗୋଟି ଅସହାୟ ପରିବାର ଆତ୍ମାର ଧର୍ମାର୍ଜ୍ଜନାର୍ଥେ ଉତ୍ସାହିତ କରିବାପାଇଁ ସେମାନଙ୍କୁ ଯଥାସାମାନ୍ୟ ଅର୍ଥସାହାଯ୍ୟ କରି ହିନ୍ଦୁଧର୍ମ ପ୍ରଚାରର ଚେଷ୍ଟା କରାଯାଇଥିଲା ।

ସମାଜର ଆର୍ଥିକ ଅବସ୍ଥା ଶୋଚନୀୟ ଥିବାରୁ କୌଣସି ସତ କାର୍ଯ୍ୟରେ ସହାୟତା କରିପାରୁନାହିଁ । ସମାଜରେ ଆର୍ଥିକ ଅବସ୍ଥା ସ୍ୱଚ୍ଛଳକରିବା ନିମନ୍ତେ ଚେଷ୍ଟା ଲାଗିଅଛି । ଉତ୍କଳଖଣ୍ଡର କୌଣସି ଛାତ୍ରବନ୍ଧୁ ବ୍ୟକ୍ତି ଆମ୍ଭମାନଙ୍କୁ ସାହାଯ୍ୟ ବା ସହାନୁଭୂତି ଦେଖାଇନାହାନ୍ତି । ଆମ୍ଭେମାନେ ନୀରବରେ ନିଜର କର୍ତ୍ତବ୍ୟପଥରେ ଅଗ୍ରସର ହେଉଅଛୁଁ । ପ୍ରତ୍ୟେକ ଶିକ୍ଷିତ ଦେଶବାସୀ ଜାଣନ୍ତି ଯେ ଓଡ଼ିଶା ଅପେକ୍ଷା ଗଞ୍ଜାମ ଛାତ୍ରମାନଙ୍କର ମାତୃଭାଷା ଜ୍ଞାନର ଅଭାବ ।

ଆଶାକରୁଁ ଦୟାର୍ଦ୍ର ଦେଶବାସୀ ଆମ୍ଭମାନଙ୍କର ପ୍ରତି କୃପାଦୃଷ୍ଟି ନିକ୍ଷେପ କରିବାକୁ ହେବେ । ଏଥିଦ୍ୱାରା ସମସ୍ତ ପତ୍ରିକାର ପୂଜ୍ୟ ସମ୍ପାଦକମାନଙ୍କୁ ଅନୁରୋଧ କରୁଅଛୁଁ । ସେ ଆମ୍ଭମାନଙ୍କ ଖଣ୍ଡେ ୨ ପତ୍ରିକା ବିନାମୂଲ୍ୟରେ ପ୍ରଦାନକରି ଉପକୃତ କରିବା ହେବେ । ଇତି—

ଶ୍ରୀ ବ୍ରଜବନ୍ଧୁ ମିଶ୍ର

ସମ୍ପାଦକ—ଛାତ୍ରସମାଜ (ଗଞ୍ଜାମ)

ଗୋରକ୍ଷାଶ୍ରମ

ସେଦିନ ପଣ୍ଡିତ ଗୋପବନ୍ଧୁ ଦାସ ସ୍ୱମୁଖରୁ ଫେର ଲେଖିଅଛନ୍ତି ଯେ ଗୋରକ୍ଷାଶ୍ରମ ଏପର୍ଯ୍ୟନ୍ତ କୌଣସି ଟ୍ରଷ୍ଟୀ ମୂଳେ ଦିଆଯାଇନାହିଁ । ଏକଥା ଆମ୍ଭମାନଙ୍କୁ ବଡ଼ ଆଶ୍ଚର୍ଯ୍ୟ ବୋଧହେଲା । ଶ୍ରୀଯୁକ୍ତ ଶ୍ରୀବତ୍ସ ପଣ୍ଡାଙ୍କର ଅନେକ ବିଜ୍ଞାପନ ପତ୍ରିକାମାନଙ୍କରେ ବାହାରିଛି, ମୁଦ୍ରିତ ହୋଇ ବଣ୍ଟନ କରାଯାଇଛି । ସେ ସଫା କହିଦେଇଥିଲେ କେଉଁ ଦିନ ଟ୍ରଷ୍ଟୀ ବୋର୍ଡ ଗଠିତହେବ ଏବଂ କେଉଁ ଦିନ ଟ୍ରଷ୍ଟଡ଼ିଡ୍ ରେଜେଷ୍ଟ୍ରୀ କରାଯିବ । ଗୋପବନ୍ଧୁ ବାବୁ ଯଦି ସତ୍ୟ ବୁଝି ଲେଖିଛନ୍ତି, ତେବେ ଆମ୍ଭେମାନେ କହିବାକୁହେବ ଯେ ବଡ଼ ଲୋକଙ୍କର କଥା ରହୁନାହିଁ । ବଡ଼ଲୋକ ଯଦି ପ୍ରତିଜ୍ଞାପାଳନରେ ଏପରି ବିମୁଖ ହେବେ, ସାନଲୋକଙ୍କର ଗତି ଆଉ କଣ ହେବ? ସତ୍ୟ ଯଦି ପଣ୍ଡାବାବୁ ଏପର୍ଯ୍ୟନ୍ତ ଟ୍ରଷ୍ଟ ହାତରେ ଗୋରକ୍ଷାଶ୍ରମ ଦେଇନାହାନ୍ତି, ତେବେ ଏକଥା ପୁନର୍ବାର ଦେଶବାସୀଙ୍କୁ ଜଣାଇଲେନାହିଁ କାହିଁକି ? ଟ୍ରଷ୍ଟି ହାତରେ ଦିଆଯାଇନଥିଲେ ସେ ଆଶ୍ରମଟା ପଣ୍ଡାଙ୍କର ଗୋଟିଏ ଘର ହୋଇ ସିନା ରହିଥିବ ! ସରକାରଠାରୁ ଯେଉଁ ଯାଗାଟା ଗୋରକ୍ଷାଶ୍ରମ ପାଇଁ ପଣ୍ଡାବାବୁ ନେଇଥିବାର ପତ୍ରିକାମାନଙ୍କରୁ ବାହାରେ, ତା ମଧ୍ୟ ତାଙ୍କର ବ୍ୟକ୍ତିଗତ ସମ୍ପତ୍ତି ହୋଇଗଲା କି ? ସ୍ୱାର୍ଥ ଟିକିଏ ଭିତରେଥିଲେ ଏହିପରି ଗୋଳମାଳ ସବୁ ଘଟେ । ସ୍ୱାର୍ଥତ୍ୟାଗ କରି ଦେଶସେବା କରିବା ଏବଂ ମୂଲ୍ୟଦେଇ ଧନସମ୍ପତ୍ତି ଦାନକରିବା ଗୋଟିଏ ଅଲୌକିକ କାର୍ଯ୍ୟ । ତାହା ସମସ୍ତଙ୍କଠାରୁ ଆଶାକରିବା ବୃଥା ।

ଜଣେ ଗଞ୍ଜାମବାସୀ

—*—

ବୈଶ୍ୟ ଜାତିର ପତ୍ର

"ଆଶା"ର ଶ୍ରୀଯୁକ୍ତ ରଘୁନାଥ ପାଣ୍ଡେ ନାମକ ଜଣେ ବ୍ୟକ୍ତିଙ୍କ ଲେଖାର ଉତ୍ତରରେ ବାବୁ ଜୟମଙ୍ଗଳରଥ ମହୋଦୟ ଯାହା ଲେଖିଅଛନ୍ତି, ମୁଁ ତାହା ପଢ଼ିଲି । ସେଥିରେ କେତୋଟି ବିଷୟର ଉତ୍ତର ଜୟମଙ୍ଗଳ ବାବୁ ଦେଇ ନାହାନ୍ତି, ତାହା ମୁଁ ଏଠାରେ ଲେଖୁଛି । ଆଶାକରେଁ, ତାହା ପତ୍ରିକାରେ ସ୍ଥାନ ପାଇବ ।

ରଘୁନାଥ ପାଣ୍ଡେ କହୁଅଛନ୍ତି "ଡ଼ଫ୍-ଫିଲିପ୍ କମିଶନବେଳେ ଜୟମଙ୍ଗଳ ବାବୁ ଓଡ଼ିଆ ଆନ୍ଦୋଳନରେ କି କାମ କରିଛନ୍ତି, ସେ ଜାଣନ୍ତିନାହିଁ । ତାଙ୍କର ଧାରଣା ସବୁବେଳେ ସମସ୍ତଙ୍କର କାର୍ଯ୍ୟ ବିବରଣୀ ପତ୍ରିକାମାନଙ୍କରେ ବାହାରି ଥାଏ । ଜୟମଙ୍ଗଳବାବୁ ଯେ ସବୁ କାର୍ଯ୍ୟ କରୁଛନ୍ତି, ତାହା ଲେଖିବାକୁ ପତ୍ରିକାମାନଙ୍କରେ ସ୍ଥାନ କାହିଁ? ଡ଼ଫ୍-ଫିଲିପ୍ କମିଶନ ଆସିବ ବେଳେ ଗଞ୍ଜାମର ଇଚ୍ଛାପୁର ତାଲୁକାରେ କେବଳ ଭୟାନକ ଅବସ୍ଥା ଆସି ଉପସ୍ଥିତ ହୋଇଥିଲା । ସେଠାରେ ଜଣେ ଓଡ଼ିଆ ଦେଶମିଶ୍ରଣ ବିରୁଦ୍ଧରେ ଠିଆହୋଇ କାମ କରୁଥିଲେ । କେଉଁଟି ଶ୍ରେଣୀ ପ୍ରଭୃତି କେତେକ ଜାତିର ଲୋକେ ଏ ଅଞ୍ଚଳରେ "ଇଣ୍ଡିପେଣ୍ଡୁ" ରଖି ତେଲୁଗୁଙ୍କ ପକ୍ଷ ଅସ୍ତ୍ର ବିରୁଦ୍ଧ ଦଳ କରିଥିଲେ । ଜୟମଙ୍ଗଳବାବୁ ଅନବରତ ଏଠାରେ ରହି କାମକରିବାରୁ ଏଠାର ଅବସ୍ଥା କମିଶନ ଅନ୍ୟରୂପେ ଦେଖିପାରିଲେ । ଜୟମଙ୍ଗଳବାବୁ ଭଇଠା ଠାରେ ସେ ସମ୍ବନ୍ଧରେ ଅବସ୍ଥାନକରି କର୍ମୀମାନଙ୍କ କାର୍ଯ୍ୟ ପନ୍ଥା ସ୍ଥିର କରୁଥିଲେ ଏବଂ ସେମାନଙ୍କର ସହାୟ ହୋଇଥିଲେ । ସେ ଅବସ୍ଥା କେଉଁଠା

Split by PDF Splitter

ନନେଇ କାମ କରୁଥିଲେ । ଏହା ପାଠକଙ୍କୁ ବଡ଼ ଆଶ୍ଚର୍ଯ୍ୟ ବୋଧହେଉଅଛି । ସେ ବୁଝନ୍ତୁ, ଜମିଦାରମାନଙ୍କ ଜୀବନରେ ଅଦ୍ଭୁତ ସାଧନା ରହିଅଛି । ତାଙ୍କର ଏବଂ ତାଙ୍କ ପରିବାରର ଅବସ୍ଥା କଣଥିଲ, ଏବେ କଣ ହୋଇଛି, ପାଟେ ହିସାବ ରଖିଛନ୍ତି କି ? ମନେରଖନ୍ତୁ, ଟଙ୍କାପଇସା ଗଣାଗଣିରେ ସବୁ କାମ ହୁଏନାହିଁ ।

ଶ୍ରୀ—

ବିହାରଓଡ଼ିଶା ଗେଜେଟ୍

କଟକର ମାଜିଷ୍ଟ୍ରେଟ୍ ଓ କଲେକ୍ଟର ମିଃ ଏନ୍ ଏଫ୍ ପେକ୍ ଆଇ ସି ଏସ ତାଙ୍କର ନିଜର କର୍ତ୍ତବ୍ୟ ସହିତ ଅସ୍ଥାୟୀ ଭାବରେ ଓଡ଼ିଶା ବିଭାଗର କମିସନର ସ୍ୱରୂପ ନିଯୁକ୍ତ ହେଲେ ।

ସ୍ଥାନୀୟ ସଂବାଦ

ଗତ ବୁଧବାର ୧।୧୨।୨୭ ଦିନ ଓଡ଼ିଶା ବିଭାଗର ନୂତନ କମିସନର ମିଃ: ବି, ସି, ସେନ ତାଙ୍କ କାର୍ଯ୍ୟରେ ଯୋଗ ଦେଇ ଅଛନ୍ତି ।

ଗତ ମଙ୍ଗଳବାର ୩୦।୧୧।୨୭ ରାତି ପ୍ରାୟ ୧୨ଟାବେଳେ ସୁତାହାଟରେ ଅନେକ ଗୁଡ଼ିଏ ଘର ପୋଡ଼ି ଯାଇଅଛି ।

—o—

ଗଞ୍ଜାମ ସମ୍ବାଦ

ଗତ ଶନିବାର ଦିନ ୧ଘଣ୍ଟାରେ ଡ଼ାଉନ୍ ପାସେଞ୍ଜର ଯୋଗେ ଇଚ୍ଛାପୁର ନିକଟବର୍ତ୍ତୀ ବାହୁଦା ନଦୀ ପୋଲ ଉପରେ ଶନିବାର ହାଟରୁ ଫେରି ଯାଉଥିବା ବୃଦ୍ଧପିତା ଓ ଯୁବକ ପୁତ୍ର ଲାଇନରେ ପଡି ପ୍ରାଣ ତ୍ୟାଗ କରିଅଛନ୍ତି ।

ସ୍ଥାନୀୟ ଚିତ୍ତରଞ୍ଜନ ସଭା କାର୍ତ୍ତିକପୂର୍ଣ୍ଣମୀ ଦିନ କେତେକ ଅର୍ଥ ସଂଗ୍ରହ କରି କାଙ୍ଗାଳିମାନଙ୍କୁ ଭୋଜନ ପ୍ରଦାନ କରିଥିଲେ ।

ଇଚ୍ଛାପୁର ଗୋବର୍ଦ୍ଧିନୀ ଆଶ୍ରମ ସନ୍ନିକଟ ଆଶ୍ରମର ସଭ୍ୟଗଣ ଓ ଛାତ୍ରମାନଙ୍କର କେତେକ ଉତ୍ସାହୀ ସଭ୍ୟ କିଛି ଅର୍ଥ ସଂଗ୍ରହ କରି ଆଶ୍ରମକୁ ସାହାଯ୍ୟ ପ୍ରଦାନ କରିଅଛନ୍ତି ।

ଉକ୍ତ ଅର୍ଥର କୌଣସି ସଦ୍ ବ୍ୟବହାର ହେଉଥିବାର ଦେଖା ନଯିବା ଦୁଃଖର ବିଷୟ ।

ଇଚ୍ଛାପୁରରେ ଗୋଟିଏ ସଙ୍ଗୀତ ବିଦ୍ୟାଳୟ ସ୍ଥାପନ କରିବାର ଚେଷ୍ଟା ଲାଗିଅଛି ।

ଚଳିତବର୍ଷର ଫସଲ ଦେଖି ହତାଶ ହୋଇ ପ୍ରାୟ ୫୦୦୦ ପାଞ୍ଚହଜାର ଗଞ୍ଜାମବାସୀ ରେଙ୍ଗୁନ ଅଭିମୁଖେ ଯାତ୍ରା କରିଅଛନ୍ତି । ଅଧିକ କେତେକ ଯିବାର ଯୋଗାଡ଼ରେ ଅଛନ୍ତି ।

ଗତ ମଙ୍ଗଳବାରଦିନ ଉପରୋକ୍ତ ବାହୁଦା ପୋଲରେ ପୁନର୍ବାର ଗୁରୁଗୋଟ ଗୋଲୁ ପାସେଞ୍ଜର ଓ ମାଲଗାଡ଼ି ଯୋଗେ ପ୍ରାଣତ୍ୟାଗ କରିଅଛନ୍ତି ।

—ଃ—

କଲ୍ୟାଣପୁର ସଂବାଦ

କଲ୍ୟାଣପୁର ହାଇମେଷ ବିଦ୍ୟାଳୟର ପୁରସ୍କାର ବିତରଣୀ ସଭା ଗତ ୨୨।୧୧।୨୭ ତାରିଖ ଦିନ ମହାସମାରୋହରେ ଅନୁଷ୍ଠିତ ହୋଇଥିଲା । ଉକ୍ତ ଉତ୍ସବରେ ଲୋକାଲ ବୋର୍ଡ଼ର ସୁଯୋଗ୍ୟ ଚେୟାରମେନ, ଶ୍ରୀଯୁକ୍ତ ଗୋପବନ୍ଧୁ ଚୌଧୁରୀ ଏମ୍ ଏ ମହୋଦୟ ସଭାପତିର ଆସନ ଅଳଙ୍କୃତ କରିଥିଲେ । ଲୋକଲ ବୋର୍ଡ଼ର କେତେକ ମେମ୍ବର ଓ ଆଖପାଖ ଦଶଖଣ୍ଡି ଗାଁର ବିଶିଷ୍ଟ ଲୋକମାନେ ଏଥିରେ ଯୋଗ ଦେଇଥିଲେ । ବାର୍ଷିକ ରିପୋର୍ଟରୁ ଜଣାଗଲା ଯେ ସ୍କୁଲର ଅବସ୍ଥା ଉତ୍ତରୋତ୍ତର ଉନ୍ନତ ହେଉଅଛି । ସ୍କୁଲରେ ଜଣେ ଶିକ୍ଷକ ଅଛନ୍ତି ଓ ୭୦ ଜଣ ଛାତ୍ର ଅଧ୍ୟୟନ କରୁଅଛନ୍ତି । ସ୍କୁଲଟି ୭ ବର୍ଷ ହେଲା ସ୍ଥାପିତ ହୋଇଥିଲେହେଁ ଏଥିରୁ ୨୫ଟି ଛାତ୍ର ବୃତ୍ତି ପାଇଛନ୍ତି ଏବଂ ବିଂଶାଧିକ ପିଲା ଉତ୍ତୀର୍ଣ୍ଣ ହୋଇଛନ୍ତି କିନ୍ତୁ ଅଦ୍ୟାବଧି ବୋର୍ଡ଼ ସ୍କୁ ଶିକ୍ଷକଙ୍କୁ କୌଣସି ଗ୍ରାଣ୍ଟ ଦେଇ ନାହାନ୍ତି । ଗ୍ରାମର ଲୋକମାନଙ୍କର ଏସ୍କୁଲଟି ପ୍ରତି ବଡ଼ ଆସ୍ଥା ଥିବାର ଦେଖାଗଲା ସ୍କୁଲର ସ୍ୱତନ୍ତ୍ର ଗୃହ ନାହିଁ । ଏଥିପାଇଁ ବୋର୍ଡ଼ ନୂତନ ଧରଣର ଗୋଟିଏ ଗୃହ ତିଆରି ପାଇଁ ଗ୍ରାଣ୍ଟ ଦେବାକୁ ଅନୁରୋଧ କରାଗଲା ।

ଛାତ୍ରମାନେ "ସତୀଶକ୍ତି" ନାମକ ନାଟକର କେତେକାଂଶ ଅଭିନୟ ଦେଖାଇଥିଲେ । ଛୋଟ ଛୋଟ ପିଲାମାନଙ୍କର ସୁନ୍ଦର ଅଭିନୟ ଦେଖି ଓ ସଙ୍ଗୀତ ଶୁଣି ଉପସ୍ଥିତ ଭଦ୍ରମଣ୍ଡଳୀ ମୁଗ୍ଧ ହୋଇଥିଲେ ।

ଶେଷରେ କେତେକ ବିଶିଷ୍ଟଲୋକ ଓ ସଭାପତି ମହୋଦୟ ସୁନ୍ଦର ସରଳ ଭାଷାରେ ଛାତ୍ର, ଶିକ୍ଷକ, ଅଭିଭାବକମାନଙ୍କୁ କେତେ ହିତ କଥା କହି ଏବଂ ଏ ଗ୍ରାମର ମହାତ୍ମ୍ୟ କହି ଲୋକମାନଙ୍କୁ ଆପ୍ୟାୟିତ କରିଥିଲେ ।

—o—

ରେଙ୍ଗୁନ୍ ସମ୍ବାଦ

ଅବ ଟାଉନ ନ ୪୦ ମ୍ବର ଗଲିସ୍ଥ ଶ୍ରୀ ଜଗନ୍ନାଥ ଦେବଙ୍କର ବାର୍ଷିକ ଶ୍ରୀ ମଦ୍ଭାଗବତ ସପ୍ତାହ ଗତ ତା ୧୩ ରିଖ ଠାରୁ ଆରମ୍ଭ ହୋଇ ଗତ ତା ୧୯ ରିଖରେ ନିର୍ବିଘ୍ନରେ ସମ୍ପନ୍ନ ହୋଇଥିଲା—ପ୍ରଥମ ଦିବସରୁ ଆରମ୍ଭ କରି ସପ୍ତମଦିବସ ପର୍ଯ୍ୟନ୍ତ ସମସ୍ତ ଓଡ଼ିଆ ଭାଇମାନେ ଉପସ୍ଥିତ ହୋଇ ଶ୍ରୀମଦ୍ଭାଗବତ ଶ୍ରବଣ ଓ ନାମସଂକୀର୍ତ୍ତନରେ ଯୋଗ ଦେଇଥିଲେ—ଶେଷ ଦିନର ଅର୍ଥାତ୍ ପୂର୍ଣ୍ଣିମା ଦିବସର କାର୍ଯ୍ୟ ବେଶ ସୁଶୃଙ୍ଖଳାରେ ଓଡ଼ିଆମାନଙ୍କ ପ୍ରାଚୀନ ପଦ୍ଧତିକୁ ଅନୁକରଣ କରିଥିଲା ।

—o—

ନାନାସମ୍ବାଦ

କବିବର ରବୀନ୍ଦ୍ରନାଥ ବର୍ତ୍ତମାନ ଇଣ୍ଡରେସିଅର ଦକ୍ଷିଣ ରାଜ୍ୟ ସମୂହରେ ଭ୍ରମଣ କରୁଅଛନ୍ତି । ସେ ପୃଥିବୀର ସବୁ ସ୍ଥାନରେ ଭ୍ରମଣ କରି ପ୍ରତ୍ୟେକ ଦେଶର ରାଜା ଏବଂ ପ୍ରଧାନ ପ୍ରଧାନ ଲୋକମାନଙ୍କଠାରୁ ସମ୍ମାନ ପାଉଅଛନ୍ତି । ଭାରତର କୌଣସି କବି ଏ ପର୍ଯ୍ୟନ୍ତ ବିଦେଶରେ ଏପରି ସମ୍ମାନିତ ହୋଇ ନ ଥିଲେ ।

* * *

ଜାପାନର ବର୍ତ୍ତମାନ ସମ୍ରାଟ ଅତ୍ୟନ୍ତ ପୀଡ଼ିତ ଥିବାରୁ ଜାପାନର ପ୍ରଜାବର୍ଗ ତାଙ୍କର ଆରୋଗ୍ୟଲାଭ ପାଇଁ ପ୍ରତି ମନ୍ଦିରରେ ଉପାସନା କରୁଅଛନ୍ତି ।

* * *

ସମ୍ବାଦ ପତ୍ର ମାନଙ୍କରୁ ପ୍ରକାଶ-ଇଟାଲିର ମୁସୋଲିନି ଓ ଫାସିଷ୍ଟ ଦଳ ବିରୁଦ୍ଧରେ ଷଡ଼ଯନ୍ତ୍ର କରିବା ଅପରାଧରେ ଇଟାଲିର ମୁକ୍ତିଦାତା ଗ୍ୟାରିବଲ୍ଡିଙ୍କର ପୌତ୍ର ଜେନେରାଲ ଗ୍ୟାରିବଲ୍ଡି ଓ କର୍ଣ୍ଣେଲ ମେସିୟା ଗିରଫଦାର ହୋଇଅଛନ୍ତି ।

* * *

ରୁଷିୟାର ଟପଗ୍ଲକଫ୍ ଅଞ୍ଚଳର ବହୁ ଲୋକ ବଲସେଭିକ୍ ବିପକ୍ଷରେ ବିଦ୍ରୋହ ଉତ୍ଥାପନ କରିଅଛନ୍ତି । ବିଦ୍ରୋହୀମାନଙ୍କ ମଧ୍ୟରୁ ସୋଭିଏଟ୍ ସରକାର ୫୦୦ ଜଣଙ୍କୁ ଗିରଫଦାର କରି ତନ୍ମଧ୍ୟରୁ ୧୯ ଜଣଙ୍କୁ ଗୁଳି କରି ହତ୍ୟା କରିଅଛନ୍ତି ।

* * *

ଏ ବର୍ଷର ଆୟର୍ଲ୍ୟାଣ୍ଡର କବି ଓ ନାଟ୍ୟକାର ବର୍ଣ୍ଣାର୍ଡ଼ ଶ ନୋବେଲ ପୁରସ୍କାର ପାଇ ତାହା ଗ୍ରହଣ କରିବେ ନାହିଁ ବୋଲି ଗୋଟିଏ ଚିଠିରେ ଜଣାଇଅଛନ୍ତି ।

* * *

ଇଂଲଣ୍ଡ ଓ ଆୟର୍ଲ୍ୟାଣ୍ଡର ମଧ୍ୟରେ ସନ୍ଧି ହେଲା ଦିନୁ ଆୟର୍ଲ୍ୟାଣ୍ଡରେ କୌଣସି ବିଦ୍ରୋହ ହେବାର ଦେଖା ନ ଥିଲା । ଏବେ ପୁଣି ଆୟର୍ଲ୍ୟାଣ୍ଡର କାର୍କ ସହରରେ କେତେକ ଲୋକ ବିଦ୍ରୋହ ଆରମ୍ଭ କରିଅଛନ୍ତି । ଏମାନଙ୍କୁ ଦମନ କରିବା କାରଣ ସେଠାର ପ୍ରେସିଡେଣ୍ଟ ଗୋଟିଏ କଡ଼ା ଆଇନ ପ୍ରଣୟନ କରୁଅଛନ୍ତି ।

* * *

ଗତ ତା ୧୧ ରିଖ ନଭେମ୍ବର ଦିନ ମାନ୍ଦ୍ରାଜ ବିଶ୍ୱ ବିଦ୍ୟାଳୟ ଗୃହ ପ୍ରାଙ୍ଗଣରେ ମହାମତି ଗୋଖେଲଙ୍କ ପ୍ରସ୍ତର ମୂର୍ତ୍ତିର ଆବରଣ ମାନ୍ଦ୍ରାଜର ଲାଟ ଉନ୍ମୋଚନ କରିଅଛନ୍ତି ।

ସୁନାରୂପାଦର

ସୁନା—

ଇଂଲିଶବାର	ପ୍ରତିତୋଳା	ଟ ୨୧॥୵
ଗିନିବାର	"	ଟ ୨୧॥
ଡୋଗ୍ଲାବାର	"	ଟ ୨୧॥୵
ପଚୁର ସୁନା	"	ଟ ୨୧।୵
ଗିନି		ଟ ୧୩॥୵

ରୂପା—

ରୂପା ପ୍ରତି	୧୦୦ତୋଳା	ଟ ୫୮॥
ଲେଡ଼ାରୂପା	"	ଟ ୫୮॥୵

ବିବାହ ଲଗ୍ନର ଆଲୋଚନା

ପାଠକବର୍ଗ !

ଶ୍ରୀମତ୍ ପ୍ରଣତାର୍ତ୍ତିହର ପତିତପାବନ ଧର୍ମାର୍ଥ କାମ ମୋକ୍ଷଦ ଶ୍ରୀଜଗନ୍ନାଥଙ୍କର ନୀତିକୋଷ୍ଠବାସ୍ତୁର ଓ ସମଗ୍ର ହିନ୍ଦୁସମାଜର ଶ୍ରୌତ ସ୍ମାର୍ତ୍ତ ଶାନ୍ତିକ ପୌଷ୍ଟିକ ବେଦବିହିତ କ୍ରିୟାଗୁଡ଼ିକ ସୁଚାରୁରୂପେ ସମ୍ପନ୍ନ ହେବାନିମନ୍ତେ ପଞ୍ଜିକା-ରଚକଗଣ ଶୁଭାଶୁଭଫଳ ପ୍ରଦର୍ଶିନୀ ପଞ୍ଜିକା-ରଚନା ଓ ପ୍ରକାଶ କରି ହିନ୍ଦୁସମାଜର ପ୍ରଧାନତମ ହିତକାରୀ ହୋଇଅଛନ୍ତି । ପଞ୍ଜିକା-ରଚକଗଣ ଯଦି ପାପ ଦିବସରେ ମଧ୍ୟ ଶୁଭକର୍ମ କରଣୀୟ ବୋଲି ସ୍ୱ ସ୍ୱ ପଞ୍ଜିକାରେ ଉଲ୍ଲେଖ କରିଥାନ୍ତି ବା କରିବେ, ତେବେ ଶୁଭ-ସଂସ୍କାରାର୍ଥୀଗଣ ଅନନ୍ୟଗତି ନିଃସନ୍ଦେହ ଭାବରେ ଶୁଭସଂସ୍କାରାଦି ସମାପନ କରିଥାନ୍ତି ଓ କରିବେ । ଶ୍ରୀମତ୍ ଜ୍ୟୋତିର୍ବିଦମଣ୍ଡଳୀ-ମଣ୍ଡନ ଶ୍ରୀଲକ୍ଷ୍ମୀନାରାୟଣ ... ଦ୍ୱାରା ରଚିତ ବର୍ଷ ପଞ୍ଜିକାରେ ମକରସଂକ୍ରମଣର ଦ ୯ ନ ମାଘ କୃଷ୍ଣପକ୍ଷ ଚତୁର୍ଥୀ ଶନିବାର (ତା ୨୨।୧।୧୯୨୭ ଇଂ) ଦ ୧୩ ଣ୍ଡ ଲ ୨୯ ପ୍ରତିପଦରେ ଉତ୍ତରଫାଲ୍ଗୁନୀ ବୃଷର ରବି ପ୍ରଥମପାଦରେ ବିବାହ ପାଣି ଗ୍ରହଣଲଗ୍ନ ଉଲ୍ଲିଖିତ ହୋଇଥିବାରୁ ମୁହୂର୍ତ୍ତ ଜ୍ୟୋତିଷ ଶାସ୍ତ୍ରାନୁସାରେ ସ୍ୱଳ୍ପମତିମାନଙ୍କର ହୃଦୟାକାଶରେ ସନ୍ଦେହ ତମ ... ହେଉଅଛି । କାରଣ କର୍ମକାଳୀନ ନକ୍ଷତ୍ର ସହିତ ରବିଭୋଗ୍ୟମାନ ନକ୍ଷତ୍ର ଯୋଗକଲେ ଯଦି ୧୫-୬-୪-୧-୧୦-୧୯-୨୬-୧୧-୧୮-୨୦ ଏହି ସକଳ ସଂଖ୍ୟା ମଧ୍ୟରୁ ଯେ କୌଣସି ସଂଖ୍ୟା ହୁଏ ତାହାହେଲେ ଦଶଯୋଗ ବେଧ ହୁଏ; ମତାନ୍ତରରେ ଏହାକୁ ଖର୍ଜୁରବେଧ କହନ୍ତି । ପ୍ରୋକ୍ତ ନକ୍ଷତ୍ରଦ୍ୱୟ ଯୋଗକଲେ ଯଦି ସତାଇଶରୁ ଅଧିକ ହୁଏ ତେବେ ସତାଇଶରୁ ବାଦଦେଇ ଶେଷାଙ୍କରୁ ବେଧ ନିର୍ଣ୍ଣୟ କରାଯାଏ । ରବି ନକ୍ଷତ୍ରର ଆଦ୍ୟ ଓ ଦ୍ୱିତୀୟ ପାଦରେ ଥିଲେ କର୍ମକାଳୀନ ନକ୍ଷତ୍ରର ଚତୁର୍ଥ ଓ ତୃତୀୟପାଦ ବିଦ୍ଧ ଅଟେ ଅନ୍ୟଥା ଉପସ୍ଥିତ ରବି ନକ୍ଷତ୍ରର ବିଦ୍ଧପାଦ ବିବାହାଦି କର୍ମମାନଙ୍କରେ ତ୍ୟାଜ୍ୟ ଅଟେ । ଅସ୍ୟ ପ୍ରମାଣାନି ବାକ୍ୟାନି ଉକ୍ତାନି ଶ୍ରୀକାଶୀପତି କାଶ୍ୟପ ଯଥା —

"ତଥ୍ୟଙ୍ଗ ବେଦେନ୍ଦୁ ଦଶୋନ ବିଂଶ-
ତ୍ରୈକାଦଶାଷ୍ଟାଦଶବିଂଶ ସଂଖ୍ୟାଃ ।
ଇଷ୍ଟୋଡୁନା ସୂର୍ଯ୍ୟଯୁତୋଡୁନା ଚ
ଯୋଗାଦମୁଷ୍ମେ ଦଶଯୋଗଭଙ୍ଗାଃ" ।

ବିଦ୍ଧ ନକ୍ଷତ୍ରସ୍ୟ ପାଦବର୍ଜନଂ—

"ଆଦ୍ୟପାଦେ ସ୍ଥିତେ ସୂର୍ଯ୍ୟେ ଭୁକ୍ତସ୍ୟାଂଶଂ ପ୍ରଦୂଷ୍ୟତି । ଦ୍ୱିତୀୟସ୍ଥେ ତୃତୀୟଂତୁ ଦଶସ୍ଥିତମତୋଽନ୍ୟଥା ।"

କେଷୁ କେଷୁ କର୍ମସୁ ବିଦ୍ଧନକ୍ଷତ୍ରଂ ବର୍ଜନୀୟଂ

"କର୍ଣ୍ଣବେଧେ ବିବାହେ ଚ ବ୍ରତେ ପୁଂସବନେ ତଥା । ପ୍ରାଶନେ ଚୂଡ଼ାକାର୍ଯ୍ୟଂ ବିଦ୍ଧମୃକ୍ଷଂ ବିବର୍ଜୟେତ୍ ।"

ଇଷ୍ଟନକ୍ଷତ୍ରେଣ ସୂର୍ଯ୍ୟାକ୍ରାନ୍ତ ନକ୍ଷତ୍ରେଣ ଚ ଯୋଗାତ୍ ଯଦି ତଥ୍ୟଙ୍ଗାଦିସ୍ମୋ ୧ମ୍ଦଶ ସଂଖ୍ୟା ଭବନ୍ତି ତଦା ଦଶଯୋଗ ଭଙ୍ଗଃ ସ୍ୟାତ୍; ସପ୍ତବିଂଶାଧିକେ ତୁ ସପ୍ତବିଂଶ ବର୍ଜିତା ଶେଷେଣ ଦଶଯୋଗ ଭଙ୍ଗୋ ବକ୍ତବ୍ୟଃ । ଆକ୍ରାନ୍ତ ନକ୍ଷତ୍ରସ୍ୟ ପ୍ରଥମ ପାଦସ୍ଥିତେ ସୂର୍ଯ୍ୟେ ଇଷ୍ଟନକ୍ଷତ୍ରସ୍ୟ ଚତୁର୍ଥପାଦଂ ପଣ୍ଡିତାଃ ଦୂଷ୍ୟନ୍ତି, ଅନ୍ୟତ୍ର ପାଦଦ୍ୱୟମଦୁଷ୍ଟମେବ । ଦ୍ୱିତୀୟପାଦସ୍ଥେ ସୂର୍ଯ୍ୟେ ତୃତୀୟପାଦଂ ଦୂଷ୍ୟତି ଅତୋଽନ୍ୟଥା ଦଶସ୍ଥିତମେବ ଜ୍ଞେୟଂ । କର୍ଣ୍ଣବେଧାଦିଷୁ କର୍ମସୁ ବିଦ୍ଧମୃକ୍ଷଂ ବିବର୍ଜୟେତ୍ ।

ରବିଭୋଗ୍ୟମାନ ନକ୍ଷତ୍ର ଉତ୍ତରଷାଢ଼ା ସଂଖ୍ୟା ୨୧ + କର୍ମକାଳୀନ ନକ୍ଷତ୍ର ଉତ୍ତରଫାଲ୍ଗୁନୀ ସଂଖ୍ୟା ୧୨ = ଯୋଗଃ ୩୩—ସପ୍ତବିଂଶ ତ୍ୟକ୍ତ । ୨୭=ଶେଷ ୬ ରବିନକ୍ଷତ୍ରର ଶେଷପାଦରେ ଥିବା ଯୋଗୁଁ ଉତ୍ତରଫାଲ୍ଗୁନୀ ନକ୍ଷତ୍ର ପ୍ରଥମପାଦ ବିଦ୍ଧ ଅଟେ ଏହି ବିଦ୍ଧପ୍ରଥମ ପାଦ ତ୍ୟାଗ କରି ଦ୍ୱିତୀୟଦିବସର ଅର୍ଥାତ୍ ଜାନୁୟାରି ତା ୨୨ ରିଖର ରାତି ଦ ୨।୫୨ ଲିପ୍ତିକାକୁ ଇଂରେଜୀ ଘ ୭।୩୮ ମିନିଟ ଗତେ ବିବାହ ପାଣିଗ୍ରହଣ କରିବା ବିଧେୟ । ଯଦି ବିଦ୍ଧପାଦରେ ବିବାହାଦି କର୍ମ ପ୍ରଶସ୍ତ ଅଟେ ତାହାହେଲେ ଜ୍ୟୋତିର୍ବିଦ୍ଗଣ ଏହାର ଶାସ୍ତ୍ରୀୟ ପ୍ରମାଣସହ ଉତ୍ତର ସମ୍ବାଦପତ୍ରିକାରେ ପ୍ରକାଶ କରି ମାଦୃଶ ଅଶିକ୍ଷିତ ବ୍ୟକ୍ତିମାନଙ୍କର ସନ୍ଦେହ ଦୂର କରିବା ନିମିତ୍ତ ଏକାନ୍ତ ଅନୁରୋଧ କରେଁ । ଇତି । କିଂବହୁନା

ଦାସାନୁଦାସ—
ଶ୍ରୀସତ୍ୟାନନ୍ଦ ପତ୍ରୀ ହିତ
ଜନ୍ମମାଲ—ବୋଡ଼ାସମ୍ବର

Digitized by srujanika@gmail.com

Split by PDF Splitter

ଦୀନବନ୍ଧୁ ଔଷଧାଳୟ

ମେରିଆବଜାର—କଟକ ।

ଅଭିନବ ଆବିଷ୍କାର ! ଅପୂର୍ବ ସୁଯୋଗ !!

ନବାବିଷ୍କୃତ ସଦ୍ୟଃଫଳପ୍ରଦ "ଶ୍ରୀ ଗୋପୀନାଥ ରସ" ର ଶୁଦ୍ଧମାତ୍ର ବ୍ୟବହାରରେ ଆଧୁନିକ ପ୍ରବଳ ମ୍ୟାଲେରିଆଜ୍ୱର, ଉତ୍ତାଜ୍ୱର, ବିଷମଜ୍ୱର, ପ୍ଲୀହାଜ୍ୱର ଆଦି ସମସ୍ତ ପ୍ରକାର ଜ୍ୱର ନିହୂରିତ ହୁଏ, ୧୦ ମାତ୍ରା ସେବନରେ ସମ୍ପୂର୍ଣ୍ଣ ଆରୋଗ୍ୟ ହୁଏ, ୨୦ ମାତ୍ରା ସେବନରେ ସାଲସାପର ଶରୀରରେ ନୂତନରକ୍ତ ସଞ୍ଚାରିତ ହୋଇ ବୃଦ୍ଧକୁ ତରୁଣ ପରି କରିଦିଏ । ଅତଏବ ଜ୍ୱରରୋଗୀମାନେ ସତ୍ୱର ହୁଅନ୍ତୁ । ଜ୍ୱରର ବିଷମ ଯନ୍ତ୍ରଣାରେ ଜରାଜୀର୍ଣ୍ଣ ହୋଇ ଅସ୍ଥି ଚର୍ମାବଶେଷ କଙ୍କାଳମୟ ପ୍ରେତାକୃତି ଧାରଣ ନକରିବା ପୂର୍ବରୁ "ଗୋପୀନାଥରସର" ଆଶ୍ରୟ ଗ୍ରହଣକରି ଅମରତ୍ୱ ଲାଭକରନ୍ତୁ ।

ମୂଲ୍ୟ ଛୋଟବୋତଲ ଟ ୧୯ ବଡ଼ କିଲ ଟ ୯୯ ଡ଼ାଃ ମାଃ ସ୍ୱତନ୍ତ୍ର ।

ଏହା ବ୍ୟତୀତ ଉକ୍ତ ଔଷଧାଳୟରେ ଘୃତ, ତୈଳ, ମୋଦକ, ଚୂର୍ଣ୍ଣ, ବଟିକା, ଅବଲେହ, ଅରିଷ୍ଟ ଭସ୍ମ, ଏବଂ ମକରଧ୍ୱଜ, ସାଫ୍ରାନ୍‌କେଶର, ଶିଳାଜତୁ, ମୃଗନାଭି କସ୍ତୁରୀ ଆଦି ଯାବତୀୟ ମୂଲ୍ୟବାନ୍ ଔଷଧମାନ ବିକ୍ରୟାର୍ଥ ରକ୍ଷିତଥାଏ । ମଫସଲରୁ ଅର୍ଡର ପାଇବାମାତ୍ରେ ଔଷଧ ଅତ୍ୟନ୍ତ ସାବଧାନ ସହ ଭିଃ ପିଃ ଯୋଗେ ପଠାଇଥାଉଁ ।

ବିଶେଷ ଦ୍ରଷ୍ଟବ୍ୟ—ରୋଗୀର ବୟସ, କାଳ, ଅବସ୍ଥା, ଇତ୍ୟାଦି ଅଣାକଆ ଡ଼ାକ ଷ୍ଟେମ୍ପ ସହ ପତ୍ର ଲେଖିଲେ ବିନାମୂଲ୍ୟରେ ବ୍ୟବସ୍ଥା ଦିଆଯାଏ । ନିଃସହାୟମାନଙ୍କୁ ବିନାମୂଲ୍ୟରେ ଔଷଧ ଦିଆଯାଏ । ବେରିଂ ପତ୍ର ଗୃହୀତ ହୁଏନାହିଁ ।

କବିରାଜ—ଶ୍ରୀ ଗୋପୀନାଥ ସ୍ୱାମୀ ।

ନ ୪୭ ନୋଟିସ ୭-୫-୨୬

ଶୀଘ୍ରୋଦ୍ଧାର ! ଶୀଘ୍ରୋଦ୍ଧାର !! ଶୀଘ୍ରୋଦ୍ଧାର !!!

ଭକ୍ତକବି ଜଗନ୍ନାଥ ଦାସଙ୍କ

ଶ୍ରୀମଦ୍ଭାଗବତ

"ପରମ ଶାସ୍ତ୍ର ଭାଗବତ, ଅଭ୍ୟାସ କରୁଥିବ ନିତ୍ୟ ।"

ଋଷିଙ୍କର ଏହି ଉପଦେଶ ପାଳିବାକୁ ହେଲେ କେବଳ ଶୁକପକ୍ଷୀପରି ଅଭ୍ୟାସ ନ କରି ଏହି ଗ୍ରନ୍ଥକୁ ବୁଝିବା ଆବଶ୍ୟକ, ଏହା ସମସ୍ତେ ସ୍ୱୀକାର କରିବେ । ନିଗୂଢ଼ ତତ୍ତ୍ୱସମ୍ବଳିତ ଓ ସୁକଠିନ ସଂସ୍କୃତଶ୍ଳୋକରେ ରଚିତ ଏହି ଗ୍ରନ୍ଥକୁ ଭକ୍ତ କବି ଜଗନ୍ନାଥଦାସ ଯେପରି ସରଳ ସୁଲଳିତ ନବାକ୍ଷରୀ ଛନ୍ଦରେ ଅନୁବାଦ କରିଅଛନ୍ତି, ତାହା ସାହିତ୍ୟ-ରାଜ୍ୟରେ ଅତୁଳନୀୟ । କାଳକ୍ରମେ ନାନା କାରଣରୁ ସ୍ୱଚ୍ଛ-ପୂଣ୍ୟ-ସରୋବର ସ୍ୱରୂପ ଏହି ଗ୍ରନ୍ଥ ନାନାପ୍ରକାର ଭ୍ରମ-ପ୍ରମାଦରୂପ ଆବର୍ଜନାମୟ ହୋଇ ଭକ୍ତମାନସ-ହଂସର ସନ୍ତରଣ ପକ୍ଷେ ଦୁର୍ଗମ ହୋଇ ପଡ଼ିଅଛି । ପ୍ରଚଳିତ ଗ୍ରନ୍ଥମାନ ଯେ କେବଳ ଦୁର୍ବୋଧ ତାହା ନୁହେଁ, ଅନେକ ସ୍ଥଳରେ ବିପରୀତ ଅର୍ଥ ବୋଧକ ଏବଂ କାହିଁ କାହିଁ ବା ମୂଳର କେତେକାଂଶ ଛାଡ଼ିଯାଇଥିବା ପରି ବୋଧହୁଏ । ଏପରି ଉପାଦେୟ ଗ୍ରନ୍ଥର ଏହି ଦୁର୍ଦ୍ଦଶା ଦେଖି ଆମ୍ଭେ କେତେକ ବର୍ଷ ହେଲା ଏହାର ଜୀର୍ଣ୍ଣସଂସ୍କାର-କାର୍ଯ୍ୟରେ ବ୍ରତୀ ହୋଇ ଭିନ୍ନ ଭିନ୍ନ ତାଳପତ୍ର ପୋଥି ଓ ମୂଳ ସଂସ୍କୃତ-ଶ୍ଳୋକ ସହିତ ମିଳାଇ ଏହି—

ବିଶୁଦ୍ଧ ସଟୀକ ସଂସ୍କରଣ

ପ୍ରକାଶ କରିବାକୁ ପ୍ରୟାସୀ ହୋଇଅଛୁଁ । ସୁଧୀ ଭକ୍ତବୃନ୍ଦ ଆମ୍ଭର ଏହି ପ୍ରୟାସ ଦ୍ୱାରା ଉଦ୍ଧୃତ ସାହାଯ୍ୟ ପାଇଲେ ଆମ୍ଭର ଶ୍ରମ ସାର୍ଥକ ହେବ । ପରିଷ୍କାର ଛପା ଓ ଟୀକା ସଂଯୋଗ ଦ୍ୱାରା ଗ୍ରନ୍ଥର କଳେବର ବୃଦ୍ଧି ହେବାରୁ ମୂଲ୍ୟ କିଞ୍ଚିତ ଅଧିକ ହୋଇଅଛି ।

ପ୍ରଥମସ୍କନ୍ଧ	... ...	ଟ ୦।୵	ସପ୍ତମସ୍କନ୍ଧ	... ...	ଟ ୦।୵
ଦ୍ୱିତୀୟସ୍କନ୍ଧ	... ...	ଟ ୦।	ଅଷ୍ଟମସ୍କନ୍ଧ	... ...	ଟ ୦।୵
ତୃତୀୟସ୍କନ୍ଧ	... ...	ଟ ୦୷୵	ନବମସ୍କନ୍ଧ	... ...	ଟ ୦।୵
ଚତୁର୍ଥସ୍କନ୍ଧ	... ...	ଟ ୦୷	ଦଶମସ୍କନ୍ଧ } ଗୋପଲୀଳା		ଟ ୧୯
			ଦଶମସ୍କନ୍ଧ } ଦ୍ୱାରକାଲୀଳା		ଟ ୧।
ପଞ୍ଚମସ୍କନ୍ଧ	... ...	ଟ ୦।୵	ଏକାଦଶସ୍କନ୍ଧ	... ...	ଟ ୦।୵
ଷଷ୍ଠସ୍କନ୍ଧ	... ...	ଟ ୦।୵	ଦ୍ୱାଦଶସ୍କନ୍ଧ	... ...	ଟ ୦।୵

ସମସ୍ତ ସ୍କନ୍ଧମାନ ଏକତ୍ର ନେଲେ ଅଥବା କୌଣସି ସ୍କନ୍ଧରୁ ୧୦ ଖଣ୍ଡ ବା ତତୋଽଧିକ ନେଲେ ଟଙ୍କାରେ ୦ ୵ କମିଶନ୍ ମିଳିବ । ସମସ୍ତସ୍କନ୍ଧ ଏକତ୍ର ବନ୍ଧାଇ ବିନା କମିଶନରେ ମୂଲ୍ୟ ଟ ୭ । ଡାକମାଶୁଲ ସ୍ୱତନ୍ତ୍ର ।

ପ୍ରାପ୍ତିସ୍ଥାନ—

ପୋଃ ଅଃ ବୁନ୍ଦାଶୋଳ । ସହର କଟକ । } ଅରୁଣୋଦୟ ପୁସ୍ତକାଳୟ ବାଲୁବଜାର

ପ୍ରକାଶ ଥାଉଁ ଆମ୍ଭ ନିକଟରେ ଜନ୍ମ ଠିକଣାରେ ମିଳିବ ।

ଶ୍ରୀ ଭକ୍ତଚରଣ ଦାସ

ଟେମ୍ପଲ ଅଫିସ ପୁରୀ ।

ଗ୍ରାହକମାନଙ୍କ ପ୍ରତି—

ନିବେଦନ

ଏତଦ୍ୱାରା ଉତ୍କଳଦୀପିକାର ନୂତନ ଓ ପୁରାତନ ସୁଧୀ ଗ୍ରାହକବର୍ଗଙ୍କୁ ବିଦିତ କରାଇ ଦିଆଯାଉଅଛି ଯେ ଦୁଇମାସରୁ କମ୍ ସମୟ ପାଇଁ ଠିକଣା ପରିବର୍ତ୍ତନ ଲାଗି ଇଚ୍ଛା କଲେ ଡାକ ଘରେ ପରିବର୍ତ୍ତନ କରାଇ ନେବେ, ଅଫିସକୁ ପତ୍ର ଲେଖି ଅନର୍ଥକ ଟ ୦ ୵୬ ଖରଚ କରିବା ବୃଥା । ଦୁଇମାସରୁ କମ୍ ସମୟ ପାଇଁ ଅଫିସ ରେଜିଷ୍ଟରୀ କଟାଯାଏ ନାହିଁ । ଇତି ।

ମ୍ୟାନେଜର ।

47 Notice 4-12-26

Wanted purchasers for my touring Ford Car 1920 model 5 seater available for sale after 1st December 1926. It was purchased from an European Officer in 1925 (who drove it himself) for Rs. 1250/- and I have done about 1000 miles only. The 1st offer above Rs. 500/- will be accepted and the delivery will be given on full payment.

Superintendent,
Nayagarh State.

ନ ୯୪୮ **ଅପୂର୍ବ ସୁଯୋଗ !** ୯।୭।୨୬

ନିମ୍ନଲିଖିତ ପୁସ୍ତକଗୁଡ଼ିକ ଆସନ୍ତା ବୈଶାଖମାସ ପର୍ଯ୍ୟନ୍ତ ଅଳ୍ପମୂଲ୍ୟରେ ଦିଆହେବ ।

ଶ୍ରୀ ମଦନମୋହନ ପଟ୍ଟନାୟକଙ୍କ କୃତ ।

୧ । ନବାନୁରାଗ ରସୋତ୍ସବ—୧ମଭାଗ ଟ ୦ ୷ ସ୍ଥଳେ ଟ ୦ ।୵

୨ । ବସନ୍ତୋତ୍ସବ ଲୀଳା ଟ ୦ । „ ଟ ୦ ୵

ନବାନୁରାଗ ରସୋତ୍ସବ—୨ୟଭାଗ (ପ୍ରକାଶିତ ହେଲାଣି)

ଭାରତ ତୀର୍ଥଦର୍ଶନ ଏଥିରେ ପ୍ରଥମଭାଗରେ ଦାକ୍ଷିଣାତ୍ୟର ରାମେଶ୍ୱର ତୀର୍ଥ—ମୂଲ୍ୟ ଟ ୦। ୨ୟ ଭାଗରେ ମଧ୍ୟାଞ୍ଚଳର କାଶୀ, ପ୍ରୟାଗ ବୃନ୍ଦାବନତୀର୍ଥ—ମୂଲ୍ୟ ଟ ୦।୵ ୩ୟଭାଗରେ ପଶ୍ଚିମାଞ୍ଚଳର ଦ୍ୱାରକା ତୀର୍ଥ—ମୂଲ୍ୟ ଟ ୦।୵ ୪ର୍ଥ ଭାଗରେ ଉତ୍ତରାଞ୍ଚଳର ବଦ୍ରିନାରାୟଣ ତୀର୍ଥ— ମୂଲ୍ୟ ଟ ୦।୵ ୫ମ ଭାଗରେ ଓଡ଼ିଶା ମଧ୍ୟସ୍ଥ ତୀର୍ଥମାନଙ୍କର ବର୍ଣ୍ଣନା ମୂଲ୍ୟ ଟ ୦।୵ ଏଥିରେ ଉପରୋକ୍ତ ତୀର୍ଥସମୂହର ସବିଶେଷ ବର୍ଣ୍ଣନା କରାଯାଇଅଛି । ଏଥିରୁ ଖଣ୍ଡିଏ ପାଖରେ ଥିଲେ ଅନ୍ୟଲୋକର ସାହାଯ୍ୟ ବ୍ୟତୀତ ଯେ କେହି ଉକ୍ତ ତୀର୍ଥସମୂହ ଦର୍ଶନ କରିପାରିବେ । ଚତୁର୍ଥଭାଗ ପର୍ଯ୍ୟନ୍ତ ପ୍ରକାଶିତ ହେଲାଣି ତୀର୍ଥଯାତ୍ରାଭିଳାଷୀ ପ୍ରତ୍ୟେକ ବ୍ୟକ୍ତିଙ୍କର ଏଥିରୁ ଖଣ୍ଡିଏ ପାଖରେ ରଖିବା ଉଚିତ ।

ପ୍ରାପ୍ତିସ୍ଥାନ କଟକ ପ୍ରିଣ୍ଟିଂକମ୍ପାନୀ କଟକ | ଉତ୍କଳୋଦୟ ପ୍ରେସ ବାଲୁବଜାର କଟକ
ଟ୍ରେଡିଂ କମ୍ପାନୀ „ „
ଶ୍ରୀ ରାଧାକୃଷ୍ଣ ଦାସ „ „
ମୁକୁର ପ୍ରେସ ଚଉଧୁରୀବଜାର „

ନ ୩୪୧ ମୂର ୩୧।୧୨।୧୯୨୬

ଆଚାର୍ଯ୍ୟ ବଟିକା

ମ୍ୟାଲେରିଆ ଜ୍ୱରପାଇଁ ଏହାର ସମକକ୍ଷ ଔଷଧ ଆଉ ନାହିଁ ।

୧ । କଠିନ ପୁରାତନ ଜ୍ୱର ଅତି ଶୀଘ୍ର ଆରୋଗ୍ୟ ହୁଏ । ନୂତନ ଜ୍ୱରରେ ଅଳ୍ପ କେତୋଟି ବଟିକାରେ ଜ୍ୱର ଆରୋଗ୍ୟ ହୁଏ ।

୨ । ଯକୃତର କାର୍ଯ୍ୟ ଭଲହୁଏ-କୋଷ୍ଠ ପରିଷ୍କାର ହୁଏ । ଆହାରରେ ରୁଚି ବଢ଼େ । ସେଥିପାଇଁ ଏହା ସ୍ୱଭାବତଃ ବଳକାରକ ।

୩ । ଏହା ଖାଇବାକୁ ବିସ୍ୱାଦୁ ନୁହେଁ । କୌଣସି ପ୍ରକାର ଉପସର୍ଗ ଜନ୍ମାଏ ନାହିଁ । ଅନେକ ସମ୍ଭ୍ରାନ୍ତ ବ୍ୟକ୍ତିମାନଙ୍କ ମତରେ ଏହା ମ୍ୟାଲେରିଆର ଔଷଧ ମଧ୍ୟରେ ଅଗ୍ରଗଣ୍ୟ । ମୂଲ୍ୟ ପ୍ରତିଡବା ଟ ୧୯

ଅଫିସ—ନଂ ୭ ହାରିସନ୍ ରୋଡ଼, କଲିକତା

କଟକରେ ପ୍ରାପ୍ତି ସ୍ଥାନ—

ଉତ୍କଳସାହିତ୍ୟ ପ୍ରେସ, କଟକ ।

ଶରତଚନ୍ଦ୍ର ଚକ୍ରବର୍ତ୍ତୀ

ବାଖରାବାଦ, କଟକ ।

ନ ୩୫୭ ମୂର

ପ୍ରଜାସତ୍ତ୍ୱ ଆଇନ

(ବନମାଳୀ ପାଣିଙ୍କ କୃତ)

ମୂଲ୍ୟ ଟ ୧୷ ସ୍ଥଳେ ଟ ୧ ।

ବର୍ତ୍ତମାନ ବନ୍ଦୋବସ୍ତ ହେଉଥିବାରୁ ରଇତ ପ୍ରଜାମାନଙ୍କର ସତ୍ତ୍ୱାଦି ସମ୍ବନ୍ଧେ ବିଶେଷତଃ ବନ୍ଦୋବସ୍ତ କାର୍ଯ୍ୟକ୍ଷେତ୍ରରେ ଜାଣି ରଇତ ସ୍ୱାର୍ଥ ରକ୍ଷିବା କାରଣ ଏହି ପୁସ୍ତକର ମୂଲ୍ୟ ଡିସେମ୍ବର ମାସ ଶେଷ ପର୍ଯ୍ୟନ୍ତ ଟ ୧୷ ସ୍ଥଳେ ଟ ୧। ରେ ଦିଆଯିବ । କେହି ଏକତ୍ରେ ୧୦ ଖଣ୍ଡ କିଣିଲେ ଟ ୧୯ ହିସାବ ଓ ଟ ୧୦୯ ରେ ପାଇପାରିବେ । ବନ୍ଦୋବସ୍ତ କର୍ମଚାରୀଙ୍କ ସମସ୍ତ ପ୍ରଧାନ ସର୍କୁଲାର ଏଥିର ସରଳଭାଷାରେ ବୁଝାଇ ଦିଆଯାଇଅଛି ।

ପ୍ରାପ୍ତିସ୍ଥାନ—

୧— ଶ୍ରୀ ବନମାଳୀ ପାଣି ଭଣ୍ଡାରିପୁର କମଳ ମ୍ୟାନେଜର ଅଫିସ ଗଣେଶଘାଟ—କଟକ ।

୨— କଟକ ପ୍ରିଣ୍ଟିଂକମ୍ପାନୀ, ଦରଘାବଜାର, କଟକ,

ନ ୩୫୪ ମୂର ଏ,

ଏକଟଙ୍କାରେ ହଜାରେ ଜିନିଷ !

ଉତ୍କଳ ଶାଳବନ୍ଦୀର କାଳୀ ୧୪୪ ବଡ଼, କାଇଗଣୀ ରଙ୍ଗର କାଳି ୧୪୪ ବଡ଼, ଗୋଟିଏ ଉତ୍ତମ, ଗୋଟିଏ କ୍ଲିପ ବାକ୍ସରେ ଗୋଟିଏ ସୁନ୍ଦର ଓ ମଜବୁତ ଫାଉଣ୍ଟେନ୍‌ପେନ, ୬ ଗୋଟି ଦାନ, ନୁଇହିଲ୍ ୧ ଗୋଟି, ଲାଲୁହାଳ ୧୨, ପଟାପଟି ବାଦ୍ୟ ୧ ଗୋଟି, ସୁନ୍ଦର ନେକଲେସ ୪୦୦, ୧୨ ଗୋଟି ହୋମିଓ କ୍ଲିପ ୫୦, ପିନ୍ ୨୫ ଗୋଟି, ସେଫ୍‌ଟିପିନ ୧ ଗୋଟି, ନେନ୍ ୧ ଗୋଟି, ଋତ ୧ ଗୋ, ଏହି ସମସ୍ତ ଆବଶ୍ୟକୀୟ ହଜାରେ ଜିନିଷ ଏକଟଙ୍କା ନାମମାତ୍ର ମୂଲ୍ୟରେ ଦିଆଯିବ । ଡାକମାଶୁଲ ଟ ୦।୵

ଟିଚର୍ସ ଏଣ୍ଡ କୋଂ

ପୋଷ୍ଟବକ୍ସ ନଂ ୬୮୦୮,

ବହୁବଜାର—କଲିକତା

Digitized by srujanika@gmail.com

Split by PDF Splitter

ନ୪୦ ୩୦।୧୧।୨୬

ବୈଦ୍ୟୁତିକ ଉପାୟରେ ଆରୋଗ୍ୟ

ଡାଃ କୁପରଙ୍କ ଆଣ୍ଟିରୁମାଟିକ ମୁଦ୍ର ପିନ୍ଧନ୍ତୁ ।

ଏହା ପ୍ରାୟ ସମସ୍ତ ରୋଗ ଆରୋଗ୍ୟ କରେ । କଲେରା, ବସନ୍ତ, ଜାଡୁ ପ୍ରଭୃତି ସଂକ୍ରାମକ ରୋଗ ନିବାରଣ କରେ । ମୁଦ ପିନ୍ଧିଲାମାତ୍ରେ ଶରୀରରୁ ସମସ୍ତ ପ୍ରକାର ବିଷଦୋଷ ଦୂରହୁଏ । ଏହା ଖାଣ୍ଟି ଜର୍ମାନ୍ ରୂପାରେ ପ୍ରସ୍ତୁତ ଏବଂ ଏଥିରେ ଦସ୍ତା ଓ ତମ୍ବା କଲେଇ କରାଯାଇ ଅତିସୁନ୍ଦର ଦେଖାଯାଏ । ପ୍ରତ୍ୟେକ ମୁଦର ମୂଲ୍ୟ ଟ୧୯, ଡ଼ଜନ୍ ଟ୨୯, ପ୍ୟାକିଂ ଓ ଭି: ପି: ଖର୍ଚ୍ଚ ସ୍ୱତନ୍ତ୍ର ।

ବିନାମୂଲ୍ୟେ ବିତରଣ—୧୨ ଗୋଟି ମୁଦର କ୍ରେତାଙ୍କୁ ନିମ୍ନଲିଖିତ ପ୍ରକାରର ଗୋଟି ରୋଲ୍ଡ ଗୋଲ୍ଡ ହାତବନ୍ଧା ଘଡି ପୁରସ୍କାର ଦିଆଯିବ । ଆଣ୍ଟିରୁମାଟିକ୍ ମୁଦର ବିଶେଷ ବିବରଣ ଜାଣିବା ପାଇଁ ଟ୦/ ମୂଲ୍ୟର ଡାକ ଟିକେଟ ସହ ପତ୍ରଦେଲେ ବିବରଣୀ ପୁସ୍ତିକା ପଠାଯିବ ।

ରୋଲ୍ଡ ଗୋଲ୍ଡର ହାତବନ୍ଧା ଘଡି ୫ ବର୍ଷ ପାଇଁ ଗ୍ୟାରେଣ୍ଟି ।

ଏହି ନୂତନ ଧରଣର ଘଡି ୧୮ କ୍ୟାରେଟ୍ ରୋଲ୍ଡ ଗୋଲ୍ଡ ଦ୍ୱାରା ନିର୍ମିତ, ନୂଆ ଧରଣର ସୁଇସ୍ ମୁଭ୍‌ମେଣ୍ଟ, ସୁନ୍ଦର ସୁନାରଙ୍ଗର ଡାଇଏଲ୍, ଠିକ୍ ଛନ୍ଦରେ ଦିଆଯାଇଥିବା ଘଡିପଇ, ଦେଖିବାକୁ ଠିକ୍ ଖାଣ୍ଟି ସୁନାପରି, ଠିକ୍ ସମୟ ରକ୍ଷକ, ଘଡି ସହିତ ଗୋଟିଏ ଚମଡ଼ାର ଷ୍ଟ୍ରାପ୍ ଓ ଓଭେଲ୍‌ବକ୍ସ ଦିଆଯିବ । ମୂଲ୍ୟ ଟ୭୧, ପ୍ୟାକିଂ ଓ ଭି: ପି: ଖର୍ଚ୍ଚ ସ୍ୱତନ୍ତ୍ର ।

ରୋଲ୍ଡ ଗୋଲ୍ଡ ପକେଟ୍‌ଓ୍ୱାଚ୍ ୫ ବର୍ଷ ପାଇଁ ଗ୍ୟାରେଣ୍ଟି ।

ଟ୭୫୯ ମୂଲ୍ୟର ଗୋଟିଏ ଅସଲ ସୁନାର ଘଡି ସହିତ ଏହା ତୁଳନା କରାଯାଇପାରେ । ଏହାର କେସ୍ ସୁନ୍ଦର ଖୋଦେଇ କରାଯାଇଅଛି । ଠିକ୍ ସମୟ ରକ୍ଷକ । ଟ୪୧ ପ୍ୟାକିଂ ଓ ଭି: ପି: ଖର୍ଚ୍ଚ ସ୍ୱତନ୍ତ୍ର ।

ପ୍ରକାଶ ଥାଉକି—୧୦୦ ବର୍ଷର ଜପିତ୍ରୋ ପାଞ୍ଜି, ଦୁଇରଙ୍ଗରେ ସୁନ୍ଦର ଅଇଭର ଫିନିସ କାଗଜରେ ମୁଦ୍ରିତ । ଟ୦୬ ମୂଲ୍ୟର ଡାକଟିକେଟ୍ ସହ ପତ୍ର ଲେଖିଲେ ପଠାଯାଏ ।

ପ୍ରାପ୍ତିସ୍ଥାନ RELIABLE STORES
4 (Dept,,U")
Shama charanDey street
Calcutta

ନ ୪୦ ମ୍ବର "ନିର୍ମାତାଙ୍କଠାରୁ ସଦ୍ୟପ୍ରାପ୍ତ" ୩୦।୧୧।୨୬

ବଡଦିନ ଓ ନିଉଇଅର୍‌ସ୍‌ଡେର ଉପହାର ନିମନ୍ତେ ।

ଏବେଅଭକେ କାରଗୋଟି ଜାକ୍‌କ‌ସିଗ୍‌ନେଟ୍ ମୁଦ କିଣନ୍ତୁ ତାହାହେଲେ ଗୋଟିଏ ୧୮ କାରେଟ୍ ଗୋଲ୍ଡ ପ୍ଲେଟେଡ୍ ଘଣ୍ଟା ୩୧ ଡିସେମ୍ବର ୧୯୨୬ ପର୍ଯ୍ୟନ୍ତ ଉପହାର ପାଇବେ ।

୧୮ କ୍ୟାରେଟ୍ ଗୋଲ୍ଡ ପ୍ଲେଟେଡ୍ ଷ୍ଟ ଓ୍ୱାଚ୍ ଏହି ପ୍ୟାଟର୍ନ୍ ଲେଭର୍‌ଓ୍ୱାଚ୍ ସୁଇସ୍ ମେକାନିଜମ୍‌ରେ ପ୍ରସ୍ତୁତ । ଏବଂ ଏହାର ମୁଭମେଣ୍ଟ ମଧ୍ୟ ସୁନ୍ଦର । ସ୍ୱନେଲ ଡାଇଏଲ ଏଥିରେ ଖଚିତ । ଠିକ୍ ସମୟ ରକ୍ଷକ । ୩ ବର୍ଷ ପାଇଁ ଗ୍ୟାରେଣ୍ଟି ଯୁକ୍ତ । ଗୋଟିଏ ଚମଡ଼ା ଷ୍ଟ୍ରାପ ଓ ବାକସ୍ ସହିତ ମୂଲ୍ୟ ଟ୭୧

୧୮ କ୍ୟାରେଟ୍ ଗୋଲ୍ଡ ପ୍ଲେଟେଡ୍ ଜାକ୍‌ନ୍ ସିଗ୍‌ନେଟ୍ ମୁଦ । ଏହି ସୁଦୃଶ୍ୟ ମୁଦଟି ୧୮ କ୍ୟାରେଟ୍ ରୋଲ୍ଡ ଗୋଲ୍ଡରେ ପ୍ରସ୍ତୁତ । ମନୋହର ପଦ୍ମକାର ଖଚିତ । (ଯେପରି ଛବିରେ ଦିଆଯାଇଅଛି) ଏହାର ମଧ୍ୟ ଭାଗରେ ଗୋଟିଏ ବଡ଼ ନକଲ ମୁକ୍ତା ଖଚିତ ହୋଇଅଛି ଏ । ଟ ୫୦୧ ମୂଲ୍ୟର ଗିନି ସୁନା ନିର୍ମିତ ମୁଦ ସହ ତୁଳନା କରାଯାଇପାରେ । ପ୍ରତ୍ୟେକ ମୁଦର ମୂଲ୍ୟ ଟ୦୧୵ ଡ଼ଜନ ଟ ୬୧

ପ୍ରକାଶ ଥାଉକି—ଏ ମୁଦରୁ ଅଳ୍ପ ମାତ୍ର ଷ୍ଟକ୍‌ରେ ରହିଛି, ଶୀଘ୍ର ଅର୍ଡ଼ର ନଦେଲେ ହତାଶ ହେବେ, ଭି: ପି: ଖର୍ଚ୍ଚ ଓ ପ୍ୟାକିଂ ସ୍ୱତନ୍ତ୍ର ।

ପ୍ରାପ୍ତିସ୍ଥାନ INLAID AGENCY Co
4 (U. D.) Shama charan Dey street
Calcutta.

150 **Imperial Bank of India** 13-12-26

Bankers to the Government of India.

Authorised Capital	--- ---	Rs. 11,25,00,000
Paid up Capital	--- ---	Rs. 5,62,50,000
Reserve Fund	--- ---	Rs. 4,92,50,000
Reserve Liability of Shareholders		Rs. 5,62,50,000

Branches in all principal Towns of India, Burma and Ceylon. Current Accounts opened free of charge. Fixed Deposits received at 3% P. A. interest. Savings Bank. Small sums received at interest;—

PRESENT RATE 3 P. A.

GOVERNMENT AND OTHER SECURITIES received for safe custody. Purchases and sales effected. Interest and dividends collected and credited to account or remitted according to instructions.

DRAFTS AND TELEGRAPHIC TRANSFERS issued.

LOANS granted on approved security and all general banking business transacted.

Rates and rules on application to the Officer-in-charge
CUTTACK BRANCH,
Situated Collectorate Buildings.

ନଂ ୫ ନୋଟିସ ୧୮।୧୨।୨୬

ଗଛ ଓ ମଞ୍ଜି

ଲଗାଇବା ଓ ବୁଣିବାର ସମୟ ଉପସ୍ଥିତ ହେଲା । ଆପଣ ଅର୍ଡର ପଠାଇବାର ଡେରି ନ କରି ଶୀଘ୍ର ଅର୍ଡର ଦିଅନ୍ତୁ । ଏହି ସମୟରେ ନୂତନ ଶବୁଜି ଆମେରିକାନ୍; ଉତ୍ତମ (ମଞ୍ଜି ସହିତୋଲାର) ମୂଲ୍ୟ ନିମ୍ନରେ ଦିଆଗଲା ।

ବନ୍ଧାକୋବି (ବଡ ମଥା) ଫ୍ଲୋରଡ଼ହେଡାର୍ ଏକ ଟ ୧୯ ଙ୍କା । ଉତଲ୍ୟାଣ୍ଡ ଡ୍ରାମହେଡ୍ (ସକଳସ୍ଥାନ ଉପଯୋଗୀ) ଏକ ଟ ୧୯ ଙ୍କା । ସୁପ୍ରାମଥା; ନ.ଉଦେଲୀ; ଡ୍ରାମହେଡ୍; ଅଲ୍ ହେଡ୍; କ୍ୟାବେଜ୍ ଓ ଲାଲରଙ୍ଗ କୋବି ପ୍ରତ୍ୟେକ ଏକ ଟ ୧ ଙ୍କା ? ଲକୋବି; ଅଲ୍‌ଶୋର [ଫୁଲକୋବି ରାଜା] ସ୍ନୁର ଟ ୪୯ ଙ୍କା ?

ଉଲ୍ଲେଖଯୋଗ୍ୟ ଦୁଇ ଟ୨୯ ଙ୍କା ? ଅଲ୍ ଜ ମ୍ୟାର୍ଶ; ଲନଟ ମଟ୍ର; ଅଡ୍ ପ୍ୟାରଣ ପ୍ରତ୍ୟେକ କ ଟ ୧। ଗୁଇଅଣା ? ଫଲ୍‌କୋବି; ଫବାଉଟ୍ (ଦକ୍ଷିଣ ଜଳବାୟୁରେ ହୁଏ) ଏକ ଟ ୧ ଙ୍କା ? ଓଲକୋବି ଶାଧା ଓ ବାଇଗିଣିରଙ୍ଗର ପ୍ରତ୍ୟେକ ଏକ ଟ ୧ ୯ ଙ୍କା ?। ଶାଲଗମ୍; ଗାଜର, ବିଟି ଲାଲ ଓ ଶାଧା; କଲାରଙ୍ଗର ପ୍ରତ୍ୟେକ ଟ ୦। ଟମେଟୋ । କଣ୍ଟାଶୂନ୍ୟ ସେ ୬ ରଥ ବାଇଗଣ ମିଠାଲଙ୍କା ହଲଦିଆ ରଙ୍ଗର ଦିଆଜ ବଡ; ସେଲେରି; ପ୍ରତ୍ୟେକ ତୋଲା ଏକ ଟ ୧ ଙ୍କା ବୁଦୁର ଲଉ, କୋମଡ଼ା, ଶାଧା ପିଆଜ ପ୍ରତ୍ୟେକ ଟ ୦ ୳ ଅଣା ? ଅମୃର [ମିଶ୍ରିତ ୧୦ ରକମ] ମଞ୍ଜିର ମୂଲ୍ୟ ଭିନ ଟ ୩୯ ଙ୍କା ୧୫ ରକମ ମିଶ୍ରିତ ମଞ୍ଜି ଟ ୪୯ ଙ୍କା ? ୨୫ ରକମ ମିଶ୍ରିତ ମଞ୍ଜି ମୂଲ୍ୟ ପାଞ୍ଚ ଟ ୫୯ ଙ୍କା ପ ଟନେଇ ଫୁଲକୋବି ପ୍ରତ୍ୟେକ ଅଠ ଟ ୦ ୳ ଅଣା ? ପିଆଜ ଟ ୦।⁄ ଅଣା ? କାନ୍ଥିର ଲାଲ ମୂଳା ଦୁଇ ଟ ୦ ⁄ ଅଣା । ୧ସେର ଟ ୬ ଙ୍କା, ବୋମ୍ବାଇ ଲାଲ ମୂଳା ତିନ ଟ ୦ ⁄ ଅଣା [ସେର ଟ ୧୬୯] ବୋମ୍ବାଇ ଲାମ୍ବାଲ୍ଡ ପିଙ୍କିଆ ବାଇ ଟ ୦ ୳ ? ଏହି ସମସ୍ତରେ ବୁଣିବା ଉପଯୋଗି ୧୩ ରକମ ଦେଶୀ ଶାକ, ଶବୁଜୀ, ମଞ୍ଜି ଡାକ ମାସୁଲ ସହ ଏକ ଟ ୧୳ ଅଠ ଅଣା । ପ୍ରକାଶକ ଏକ ୧୯ ଙ୍କା ରୁ କମରେ ଭି: ପି: ଦ୍ୱାରା ପଠାଇ ପାରୁ ନାହିଁ ।

ଆମ୍ବର ଭଳି; ଉଦ୍ୟାନରେ ଫଳିଆ ବୃକ୍ଷର ପ୍ରସ୍ତୁତ, ନାନାବିଧଫଳ, ଫଲର ଗୁବ, କଲମ ଓ ଫୋଟଲ, ପାମ୍ ପତ୍ରରଙ୍ଗ ଦେଖିବାର ଗଛ, ଅତି ସୁଲଭ ମୂଲ୍ୟରେ ମିଳପାରେ ।

ଅର୍ଦ୍ଧ ଅଣାର ଡାକ ଟିକଟ୍ ସହ ପତ୍ର ଲେଖିଲେ, ଗଛ ଓ ମଞ୍ଜିର ସଚିତ୍ର ଇଂରେଜି ଅଲ୍ୟ ତାଲିକା ପଠାଯାଇ ପାରେ । ଗଛର କେ କ ମୂଲ୍ୟ ଅଗ୍ରିମ ପଠାଇବାକୁ ହେବ ।

ମଣ୍ଡଳ ନର୍ଶରୀ,
ନଂ୫୨ ଡିସେମ୍ବର ଡୀଲ ଯଲାରୋଡ
ପୋ: ଅ ବାଲିଗଞ୍ଜ କଲିକତା ।

ନ ୬୯ ମ୍ବର ନୋଟିସ ୫।୧୨।୨୬

ଅମୂଲ୍ୟ ସୁଯୋଗ ! ଅପୂର୍ବ ସୁଯୋଗ !!

ସ୍ୱଦେଶୀ ଆଲୋୟାନ ।

ମୂଲ୍ୟ ଟ ୩୳

ଏହି ଆଲୋୟାନର ରଙ୍ଗ ଅତି ସୁନ୍ଦର ।

ଶୁରପାଶରେ ନକ୍ସା କରା ଧଡ଼ୀ ଦେଖିବାକୁ ବେଶ ମନୋହର । ଏହା ଯେପରି ନରମ, ସେହିପରି ଗରମ ଓ ମଜଭୁତ । ମୂଲ୍ୟ ଟ ୩୳, ପିଲମାନଙ୍କର ଟ ୨୳ ଡାଃ ମାଃ ସ୍ୱତନ୍ତ୍ର ।

କେ, ପି, ପାଣ୍ଡେ
ନ ୪୧ ମ୍ବର ଡ୍ରାଷ୍ଟି ଶ୍ରୀରାମପୁର ରୋଡ
ଭଟାଲି—କଲିକତା

ନ ୩୯୯ ମ୍ବର ବ,

କାଳୀବଡ଼ି ।

ଉତ୍ତମ ଓ ଶସ୍ତା, ପ୍ରତ୍ୟେକ ଗ୍ରୋସ ସୁନ୍ଦର ଛାପା ଟିଣ ବାକ୍ସରେ ପ୍ୟାକ୍ ହୋଇଥାଏ ନୀଳ, କଳା, ଲାଲ ବାଇଗଣୀ ଏବଂ ଜରଙ୍ଗର ପ୍ରତି ଗ୍ରୋସ ଟ ୧୯ ଡାକମାସୁଲ ଟ ୦। ବହୁତ ମଗାଇଲେ ବିଶେଷ ପରିମାଣରେ କମିଶନ ଦିଆଯାଇଥାଏ ।

ସ୍ୱର୍ଣ୍ଣମୟୀ ଇଙ୍କ୍ ଷ୍ଟୋର
ପୋଃ ଅଃ ଇଣ୍ଟାଲି କଲିକତା ।

ନ ୫୦ ତା ୭।୧୧।୨୬

ଆର୍ତ୍ତଭଞ୍ଜନ ଔଷଧାଳୟ

ଏହି ଔଷଧାଳୟରେ ସର୍ବପ୍ରକାର ପରୀକ୍ଷିତ ପ୍ରତ୍ୟକ୍ଷ ଫଳପ୍ରଦ ଓ ବିଶୁଦ୍ଧ ଆୟୁର୍ବେଦୀୟ ତୈଳ, ଘୃତ, ବଟିକା ଅବଲେହ ଚୂର୍ଣ୍ଣ, ଆସବ, ମୋଦକାଦି, ମୃଗନାଭି [କସ୍ତୁରୀ] ମକରଧ୍ୱଜ, ଯାଫ୍ରାନ କେଶର ଶିଳାଜିତ, ସର୍ବପ୍ରକାର ଭସ୍ମମାନ ସୁଲଭ ମୂଲ୍ୟରେ ବିକ୍ରୟ ହୁଏ । ସହର ଓ ମଫସଲ ବାସୀ ରୋଗୀ ସ୍ୱୟଂ ଉପସ୍ଥିତ ହୋଇ ଅଥବା ରୋଗର ସବିଶେଷ ବୃତ୍ତାନ୍ତ ଲେଖି ପତ୍ର ମଧ୍ୟରେ ଖଣ୍ଡିଏ ସ୍ୱଦପଇସିଆ ଟିକଟ ଦେଇ ପଠାଇ ଦେଲେ ସୁବ୍ୟବସ୍ଥା ଦିଆଯାଏ ଦେଖ୍ ଫିସ ଗ୍ରହଣ ହୁଏ ନାହିଁ । (ବିଶେଷତଃ ଗରିବ ରୋଗୀମାନଙ୍କର ସକାଳ ୭ ଘଣ୍ଟା ଠାରୁ ଦିନ ୯ଟା ପର୍ଯ୍ୟନ୍ତ ବିନା ମୂଲ୍ୟରେ ଔଷଧାଦି ବିତରଣ କରାଯାଏ) ।

ବକ୍ସିବଜାର } ଶ୍ରୀ ବୈଦ୍ୟନାଥ
ବଣିଆ ସାହି }
ପୋଃଅଃ କଟକ } କବିରାଜ

62 WANTED. 4-12-26

For the Main Dispensary, Kanker a qualified and experienced Midwife on Rs 60/- p. m. Apply stating qualifications age and experience and enclosing copies of testimonials to:—

The Superintendent,
Kanker State, Kanker, C. P.
Via Dhamtari, B. N. R.

63 Advertisement. 4-12-26

Applications with testimonials are invited from trained Matriculates for the post of the 2nd Pandit of the Keonjhargarh Guru Training School. Pay Rs. 25-1-40/- a month. Preference will be given to one having experience in teaching. The selected candidate will have to join the post at oncl Applications will be received till the end of November 1926.

Dated, Keonjhargarh the 12th November 1926. } J. H. Price, Superintendent, Keonjhar State.

ନ ୩୯୯ ମ୍ବର ସି,

କାଳୀବଡ଼ି ।

ପ୍ରତ୍ୟେକ ବର୍ଷରେ ବୁଲିବୁଲି ଉତ୍ତମ କାଳୀ ହୁଏ । ଦ ବ୍ଲାକ ବଡ ୫୦୦ ରୁ ଟ୦୳⁄ ଡାକମାସୁଲ ଟ୦।⁄, ନୀଳ, ବାଇଗଣୀ ୫୦୦ ବଡିରୁ ଟ ୧। ଡ଼ାକମାସୁଲ ଟ୦।⁄,

ରତନ ଏଣ୍ଡ କୋଂ
୧୪୧ ଉତ୍ତର ଶ୍ରୀରାମପୁର ରୋଡ଼
କଲିକତା

Digitized by srujanika@gmail.com

ଲ୧୭୦୯୨୯   **ନୋଟିସ**   ୩୧।୧୨।୨୬

ଇମ୍ପିରିଏଲ ବ୍ୟାଙ୍କ ଅଫ ଇଣ୍ଡିଆ ସେଭିଂସ ବ୍ୟାଙ୍କରେ ଟଙ୍କା ଅମାନତ ରଖିବାର

ନିୟମାବଳୀ—

ଅମାନତ ରଖିବା ।

ତା ୧ ରଖ ଜାନୁଅରୀଠାରୁ ତା ୩୧ ରଖ ଡ଼ିସେମ୍ବରପର୍ଯ୍ୟନ୍ତ ଏକବର୍ଷ ମଧ୍ୟରେ ଉକ୍ତ ସେଭିଂସ ବ୍ୟାଙ୍କରେ ମୋଟ ପାଞ୍ଚହଜାର ଟଙ୍କା ଜମା ଦିଆଯାଇପାରେ । ଦୁଇ ଜଣ ତତୋଧିକ ବ୍ୟକ୍ତିମାନଙ୍କ ନାମରେ ହିସାବ ଖୋଲାଯାଇ ପାରେ । ତନ୍ମଧ୍ୟରୁ ବା—ତତୋଧିକ ବ୍ୟକ୍ତି ବା ସେମାନଙ୍କ ମଧ୍ୟରୁ ଜୀବିତ ଥିବା ବ୍ୟକ୍ତି ବା ବ୍ୟକ୍ତିମାନେ ବାକି ଟଙ୍କା ଉଠାଇ ନେଇପାରନ୍ତି ।

ଉଠାଇ ନେବା

ଯେ କୌଣସି ସମୟରେ ଟଙ୍କା ଉଠାଇ ନିଆଯାଇପାରେ କିନ୍ତୁ ସପ୍ତାହ ମଧ୍ୟରେ ଏକାଧିକ ଥର ଉଠାଇ ନିଆଯାଇ ନ ପାରେ ।

ଯେଉଁ ଅମାନତକାରୀମାନେ ହିସାବ ଖୋଲି ହୋଇଥିବା ସହରରେ ବାସ ନ କରନ୍ତି ସେମାନେ ଡାକଦ୍ୱାରା ଟଙ୍କା ଅମାନତ କରି ଓ ଉଠାଇ ନେଇପାରନ୍ତି

ତାହା ଶରତ୍ରେ ବ୍ୟାଙ୍କର ଏକ ଅଫିସରେ ଥିବା ହିସାବ ଉଠାଇ ନେଇ ଅନ୍ୟ ଅଫିସର ହିସାବ ଭୁକ୍ତ କରାଯାଇପାରେ ।

ବିଶେଷ ଅମାନତ ସମ୍ବନ୍ଧୀୟ ହିସାବ ।

କୌଣସି ବ୍ୟକ୍ତିଙ୍କ ହିସାବରେ ଦଶହଜାର ପର୍ଯ୍ୟନ୍ତ ଟଙ୍କା ଜମା ହୋଇଗଲେ ସେହି ବ୍ୟକ୍ତି ଉକ୍ତ ସମସ୍ତ ଟଙ୍କା ବା ତହିଁ ମଧ୍ୟରୁ ଟ ୨୦୦୦୯ ବା ତନ୍ନ୍ୟୁ ତାହାର କୌଣସି ଗୁଣିତକ ଯଥା [ଟ ୪୦୦୦।୬୦୦୦—ଏହି ପ୍ରକାରେ] ସେହି ହିସାବରୁ ଉଠାଇ ନେଇ ଏକଗୋଟି ବିଶେଷ ସେଭିଂସ ବ୍ୟାଙ୍କ ହିସାବ ଖୋଲିପାରନ୍ତି । ଏବଂ ଏହିପ୍ରକାର ହିସାବରେ ଟଙ୍କା ଅଦାୟ ନେବାକୁ ଚାହାଁଲେ ଅଦାୟ ତାରିଖର ମାସ ୩ ସ ପୂର୍ବରୁ ନୋଟିସ ଦେବାକୁ ହେବ

ସୁଧ ।

କୌଣସି ସାଧାରଣ ହିସାବରେ ଦଶହଜାର ଟଙ୍କାରୁ ଅନଧିକ ମାସିକ ନ୍ୟୁନତମ ବାକି ଉପରେ ବାର୍ଷିକ ଶତକଡ଼ା ଟ ୩୧ ହାରରେ ସୁଧ ଦିଆଯାଏ ଏବଂ ବିଶେଷ ସେଭିଂସ ବ୍ୟାଙ୍କ ହିସାବରେ ନୂ. ନୈଳିକ ବାକି ଟଙ୍କା ଉପରେ ୧୯୨୭ ବାର୍ଷିକ ଟ ୩୪ ହାରରେ ସୁଧ ଦିଆଯିବ ।

ବ୍ୟାଙ୍କ ଅଫିସରେ ଦରଖାସ୍ତ କଲେ ନିୟମାବଳୀ ମିଳିବ .

ତା ୧୨।୧୦।୧୯୨୨ } ଇମ୍ପିରିଏଲ ବ୍ୟାଙ୍କ ଅଫିସ ଇଣ୍ଡିଆ

କଟକ } ଅଫିସର ଇନଚାର୍ଜ

ଓ ୫୩ ମୂଲ   ଅଳଙ୍କାର ବିଜ୍ଞାପନ ।   ୩୦।୬।୨୬

MESSRS MADHAVJEE LAVJEE & Co,

ମାଧବଜୀ ଲଭଜୀ ଏଣ୍ଡ କୋ ଜୁଏଲସ ଏଣ୍ଡ ଅର୍ଡର ଯୋଗାଇଦାର ।

Nayasadak P. O. Chanddichowk   ଘଣ୍ଟାଘର—ଓ ଚ WATCHES

CLOCKS   ଗୋଲ୍ଡ ଆଣ୍ଡ ଲାଗ

Silver Order suppliers

ଗହଣାର ଦୋକାନ   CUTTACK   ଚକ୍ଷୁଗ୍ଲାସ ଦୋକାନ

ଅସନ୍ତୁ ! ଦେଖନ୍ତୁ !! ନେନ୍ତୁ !!! ଓ ଗ୍ରାହକମାନଙ୍କୁ ଉପହାର ଦିଅନ୍ତୁ !!!!

ଉତ୍ତମ ସୁଯୋଗ । ଉତ୍କୃଷ୍ଟ ଆୟୋଜନ ସୁଲଭ ମୂଲ୍ୟ !

ସୁନା, ରୁପା, ହୀରା, ଜହରାତ୍ ଓ ଆଦି ବିବିଧ ରକମର ଅଳଙ୍କାରମାନ ଅତି ଅଳ୍ପ ସମୟରେ ଓ ଶସ୍ତା ମଜୁରୀରେ ଗ୍ରାହକମାନଙ୍କର ଅର୍ଡ଼ର ମୁତାବକ ପ୍ରସ୍ତୁତ ହୁଏ ଓ ସର୍ବଦା ନାନା ପ୍ରକାରେ ବାହାର ଅଳଙ୍କାର ଦୋକାନରେ ମହଜୁଦ ଥାଏ । ଏଠାରେ ବଡ଼ାଘଡ଼ି ଅଳଙ୍କାର ମଧ୍ୟ ପ୍ରସ୍ତୁତ ହୁଏ ଓ ପ୍ରତ୍ୟେକ ଅଳଙ୍କାର ପକ୍କା କେରେଟ ଖାଣ୍ଟି ହୁଏ । ଯେଉଁ ଗ୍ରାହକମାନେ ଅଳଙ୍କାର ପାଇଁ ଅର୍ଡ଼ର ଦିଅନ୍ତି ସେମାନଙ୍କର ଅଳଙ୍କାର ମନୋମତ ନ ହେଲେ ଏହି କମ୍ପାନୀ ସୁନାର୍ ଦାମର ମଜୁରୀ ଫେରସ୍ତ ଦେବା ନିମିତ୍ତ ଓ ଖାତର ଜହରାତ୍ର ଫେରାଇଦିଅନ୍ତି । କୌଣସି ଅଳଙ୍କାର ଗଢ଼ାଇବାର ଦରକାର ହେଲେ ଏହି କମ୍ପାନୀ ଷ୍ଟକରୁ ଟ ୧୦, ଅଗ୍ରୀମ ପଠାନ୍ତୁ ଓ ମୋଫସଲ ଓ ଦୂରଦେଶର ଅର୍ଡ଼ର ଆସିଲେ ଭି: ପି: ଦ୍ୱାରା ପଠାଯାଏ ତାହାରେ ଅଳଙ୍କାର ଗଢ଼ାଇବାକୁ ଏଠାକୁ ଯିବ ଆସି ଦେଖନ୍ତୁ, ଥରେ ଦେଖିଲେ ସବୁ ଜାଣିବେ ଭଲ ହେବ ଏହି କାରଣରୁ ଦେଖିବା ଉଚିତ ହେବ

No. 3.   18-9-27

FOR SALE

Ford Car, Lorries, and Bus.

EASY GOING AND CHEAP RUNNING.

Calcutta Price Plus Freight.

New Model Ford Cars

are very Comfortable and grand looking-Always in Stock.

SOLE DEALERS.

F. H. BILIMORIA Co.

MISSION ROAD, CUTTACK.

OPPOSITE NEW CANTONMENT MARKET

DEALERS IN,—Stationery Provisions and Wine, Fancy Goods, Sporting materials, Crockery, Cutlery Alumunium, Enamel ware and Household goods. Motor Tyres, Tubes and Accessories-Agents for "Shell" Petrol and "Shell" Lubricating Oil. Furniture making by order.

TELEGRMS—BILIMORIA, CUTTACK

Best Office Ghary or Palki Gahry for sale

Price moderate

Deal with Bilimoria and be satisfied.

ମଟର ଖରିଦର ସୁବିଧା ।

ଫୋର୍ଡ କାର, ଏବଂ ଲରି, ଏବଂ ବସ୍ ଯେଉଁଲର ଜଳ ବୋର୍ଡ ସସ୍ତା ଗସ୍ତପଲ୍ୟୁରେ ବନ୍ଦ କରି ଅଛନ୍ତି ଭଡ଼ା ପଥବର୍ତ୍ତେ ବସ୍ ଚଳଲେ ଗସ୍ତା ଖରଚର ଭୟ ନାହିଁ । ଏକ ବସ୍ରେ ୮ ଠାରୁ ୧୦ ଜଣ ପର୍ଯ୍ୟନ୍ତ ଲୋକ ବସିପାରିବେ । ଉପରୋକ୍ତ ଜନସାଧାରଣ ଅନ୍ୟାନ୍ୟ ଜିନସମାନ ନିମ୍ନ ଠିକଣାରେ ଅତି ସୁଲଭମୂଲ୍ୟରେ ମିଳିପାରେ । କୌଣସି ରକମର ପ୍ରତାରଣାର ଭୟନାହିଁ ।

ଏଫ୍ ଏଚ୍ ବିଲିମୋରିଆ ଏଣ୍ଡ କୋଃ

ମିସନରୋଡ, କଣ୍ଟୋନମେଣ୍ଟ କଟକ

ମୂଲ୍ୟ କଲିକତା ଦାମ ଏବଂ ରେଲଓଏ ମାସୁଲ

ବି, ଦାସ ଏଣ୍ଡ କମ୍ପାନୀ ;

ଇଞ୍ଜିନିୟର, କଣ୍ଟ୍ରାକ୍ଟର, ଏଜେଣ୍ଟ ଏବଂ ଜେନେରେଲ ଅର୍ଡର ସପ୍ଲାୟର୍ସ

ବ୍ୟାଙ୍କଚୌକ, କଟକ ।

ଏମାନଙ୍କ ସମସ୍ତପ୍ରକାର ଇଞ୍ଜିନ, କଳ, ଲୁହାର କାମ, ଓ ଘରଦ୍ୱାର ତିଆରି ଆବଶ୍ୟକ ଉପକରଣ ସର୍ବସାଧାରଣଙ୍କୁ ଯୋଗାଇପାରୁଁ ଏବଂ କଣ୍ଟ୍ରାକ୍ଟ ନେଇ କାମ କରିପାରୁ କୋକୋକେମ ନଡ଼ିଆ ଘିଅର ଆମ୍ଭେମାନେ ଓଡ଼ିଶାରେ ଏକମାତ୍ର ଏଜେଣ୍ଟ ଅଟୁଁ । ସର୍ବସାଧାରଣଙ୍କର ପୃଷ୍ଠପୋଷକତା ପ୍ରାର୍ଥନୀୟ ।

B. Das & Co.

Split by PDF Splitter
Digitized by srujanika@gmail.com

Split by PDF Splitter

65 WANTED. 12-11-26

For the officers of the Executive Engineer, Ranchi, Hazaribagh and Sambalpur Divisions, Public works Depertment, Bihar and Orissa, temporary and three officiating passed accounts clerks on Rs. 70-5-95. Candidates must have passed the Divisional Accountants' examination, but persons who have passed the senior examination in Bookkeeping of the London Chamber of Commerce and hold a certificate of having passed the Matriculation examination of on Indian University are also eligible for appointment.

Applications should be made to the Superintending Engineer, Chhota Nagpur Circle, Ranchi, by the 15th December 1926, stating age, qualifications and previous experience of accounts work in the public Works Department if any.

Selected candidates will have to join their posts at their own expense.

Superintending Engineer,
Chhota Nagpur Circle,
Ranchi.

---

68 NOTICE 4-12-26

Wanted a temporary female vaccinator for his state on Rs 8/- per month. Preference will be given to one having previous experience in the work. Applications will be received by the undersigned on or before the 30th instant

B. B. Das
Superintendent
Khandpara state
P. O. Khandparagarh
Via Cuttack.
15-11-26

No. 71 NOTICE. 4-12-26

To all whom it may concern we, Srimati Sushila Bala Dassi, Rabindra Krishna Mitra and Sudhansu Sekhar Kar Executrix and Executers to the Estate of Ram Krishna Bose deceased of 57 Ram Kanta Bose Street in Calcutta, do hereby make it known that we have from today cancelled our Power of Attorney given to Babu Askhoy Kumar Chakrabarti son of Khetra Mohan Chakrabarti of Chandole, District Cuttack and Babu Baikuntha Nath Chatterjee son of Nilmadhab Chatterjee of Bahugram, District Cuttack by a registered deed dated 24th November 1922. Any one dealing with them shall do so at his own risk.

ଏତଦ୍ୱାରା ସର୍ବସାଧାରଣଙ୍କୁ ଜଣାଇ ଦିଆଯାଉଅଛି ଯେ ଇଂରାଜୀ ସନ ୧୯୨୨ ମସିହା ନଭେମ୍ବର ମାସ ତା ୨୪ ରିଖରେ ଆମ୍ଭେମାନେ ଯେ ରେଜେଷ୍ଟ୍ରି କୃତ କ୍ଷମତାପତ୍ରଦ୍ୱାରା ଏ ଶ୍ରୀଯୁକ୍ତ ଅକ୍ଷୟକୁମାର ଚକ୍ରବର୍ତ୍ତୀ ଓ ବୈକୁଣ୍ଠନାଥ ଚଟ୍ଟୋପାଧ୍ୟାୟଙ୍କୁ ଆମ୍ଭମାନଙ୍କର ଆମମୋକ୍ତାର ମୁକରର କରିଥିଲୁଁ ଅଦ୍ୟଦିନଠାରୁ ସେମାନଙ୍କ ସମ୍ବନ୍ଧରେ ଉକ୍ତ ଆମ ମୋକ୍ତାରନାମା ବାତିଲ ଓ ନାମଞ୍ଜୁର କଲୁଁ । ସେ ଦୁଇଜଣ ଆମ୍ଭମାନଙ୍କ ତରଫରୁ କୌଣସି କ୍ଷମତା ବ୍ୟବହାର କରି ପାରିବେ ନାହିଁ । ଅଦ୍ୟଦିନଠାରୁ କେହି ଯେବେ ସେମାନଙ୍କ ସଙ୍ଗରେ ଆମ୍ଭମାନଙ୍କର ଷ୍ଟେଟ ସମ୍ବନ୍ଧୀୟ କୌଣସି କାର୍ଯ୍ୟ କରିବେ ତାହା

ହେଲେ ସେଥିରେ ଆମ୍ଭେମାନେ ବାଧ୍ୟ ହେବୁ ନାହିଁ । ଇତି ।
ତା ୭ ରଖ ନଭେମ୍ବର
ସନ୧୯୨୬ମସିହା ସ୍ୱଃ—ଶ୍ରୀମତୀ ସୁଶୀଳାବାଳା ଦାସୀ
Sd. Sudhansu Shekher Kar.

---

୭୮ ନୋଟିସ ୧୧-୧୨-୨୬

ଦଶପଲ୍ଲା ଷ୍ଟେଟ ସଞ୍ଚାଶ ମାସିକ ଟ ୨୦୲ଙ୍କା (କୋଡ଼ିଏ ଟଙ୍କା) ବେତନରେ ଜଣେ ଖମାର ଅଫିସର ଦର୍କାର । କାଡେଷ୍ଟ୍ରାଲ ସର୍ଭେ ଜାଣିଥିବା ବ୍ୟକ୍ତିମାନେ, ଯଦି ମାଟ୍ରିକ ହୋଇ ଥାନ୍ତି ତ ଖୁବ୍ ଭଲ, ଦରଖାସ୍ତ କରିପାରିବେ । ଖମାର ଧାନ ତହବିଲ ରହିବା ହେତୁ ବିଦେଶି ମାନଙ୍କୁ ଟ ୨୦୦୲ଙ୍କା ନଗଦ ଯାମିନ୍, ନିଜ ବେତନରୁ ମାସିକ କିଛି କିଛି କଟାଇଦେବାକୁ ହେବ। ସ୍ଥାନୀୟ ଲୋକମାନଙ୍କଠାରୁ ଟ ୨୦୦୲ଙ୍କାର ବ୍ୟକ୍ତିଗତ ଯାମିନ୍ ନିଆଯିବ । ଯଦି ଭୂସମ୍ପତ୍ତି ଦେବାକୁ ଗୃହାନ୍ତି ତେବେ ଟ ୩୦୦୲ଙ୍କାଠାରୁ ଟ ୪୦୦୲ଙ୍କା ପର୍ଯ୍ୟନ୍ତ ଯାମିନ୍ ନିଆଯିବ । ଯେଉଁମାନେ ଇଚ୍ଛାକରନ୍ତି ସେମାନେ ନିଜନିଜର ପ୍ରଶଂସାପତ୍ର, ଫୁଟ୍ ସର୍ଭିସ ଓ ବୟସ ସହିତ ଆସନ୍ତା ଡିସେମ୍ବର ମାସ ତା ୨୦ ତାରିଖ ମଧ୍ୟରେ ନିମ୍ନ ସ୍ୱାକ୍ଷରକାରୀଙ୍କ ନିକଟ ଦରଖାସ୍ତ ପଠାନ୍ତୁ ।

Superintendent
Daspalla

---

୮୦ ନୋଟୀସ ୧୫।୧୨।୨୬

ଏତଦ୍ୱାରା ସର୍ବସାଧାରଣଙ୍କୁ ଜଣାଇ ଦିଆଯାଉଅଛି ଯେ କଲିକତା ମୁକାମର ୰ନନ୍ଦକୁମାର ବୋଷଙ୍କ ଷ୍ଟେଟର ଏକଜିକ୍ୟୁଟର ଶ୍ରୀଯୁକ୍ତ ବାବୁ ଜଗତ୍‌ବନ୍ଧୁ ଘୋଷ ଓ ଆମ୍ଭେ ଶ୍ରୀ ବିନୋଦଲାଲ ବୋଷ ଦୁହେଁ ଉକ୍ତ ଷ୍ଟେଟରେ କଟକ ମୁକାମ ଅଫିସରେ ଷ୍ଟେଟର କାର୍ଯ୍ୟରେ ନିଯୁକ୍ତ ଥିବା ପ୍ରକାର ଖ୍ରୀଷ୍ଟିଆନ୍ ନାମ ସାମିଲ ପଦ୍ମନାଭ ସେନା ଓ ଗୋପୀନାଥ ଦତ୍ତ ଓ କାଳୀଚରଣ ଭୂୟାଁମାନଙ୍କ ନାମରେ ତା୧୨।୮। ୨୫ ମସିହାରେ ଏକ ଆମ କ୍ଷମତାପତ୍ର ରେଜଷ୍ଟ୍ରି କରିଦେଇଥିଲୁଁ । ତହିଁ ବଳରେ ଉକ୍ତ ପ୍ରକାର ଖ୍ରିଷ୍ଟିଆ ସମ୍ପ ସମସ୍ତରେ ଉକ୍ତ ଷ୍ଟେଟ ସମ୍ବନ୍ଧେ ଆମ୍ଭମାନଙ୍କ ତରଫରୁ କାର୍ଯ୍ୟ କରୁଥିଲେ । ମାତ୍ର ତାଙ୍କର କେତେକ କାର୍ଯ୍ୟରେ ଆମ୍ଭେ ଅସନ୍ତୁଷ୍ଟ ଥାଇ ତାଙ୍କର ଅବାଧ୍ୟତା ଯୋଗୁଁ ଗତ ତା ୨୭।୧୧।୨୬ ରିଖ ଲିଖିତ ତାଙ୍କୁ ଦେଇଥିବା ଆମ୍ଭର ଡାକ ଚିଠିର ନ ୬୩ ମ୍ବର ନୋଟିସଦ୍ୱାରା ଉକ୍ତ ଆମ କ୍ଷମତାପତ୍ର ଲିଖିତ କ୍ଷମତାମାନ ତାଙ୍କଠାରୁ ଆମ୍ଭେ ପ୍ରତ୍ୟାହାର କରିଅଛୁଁ ଓ ତାଙ୍କୁ ଜଣାଇ ଦେଉଅଛୁଁ ଯେ ସେ ଉକ୍ତ ତାରିଖରୁ ଉକ୍ତ କ୍ଷମତାପତ୍ର ବଳରେ ଆମ୍ଭ ତରଫରୁ କୌଣସିଠାରେ ହାଜର ହୋଇ ପାରିବେନାହିଁ । ଉକ୍ତ କ୍ଷମତାପତ୍ରରେ ତାଙ୍କୁ ଦିଆ ହୋଇଥିବା କ୍ଷମତାମାନ ସେହି ଦିନଠାରୁ ଆମ୍ଭେ ରଦ ବାତିଲ କରିଅଛୁଁ ବୋଲି ଜଣାଇ ଦେଉଅଛୁଁ । ଷ୍ଟେଟ ସମ୍ପର୍କ କୌଣସି କ୍ଷମତା ସେ ଆମ୍ଭ ତରଫରୁ ଅବ୍ୟବହାର କରିପାରିବେନାହିଁ କି କଲେ ଆମ୍ଭେ ତହିଁରେ ବାଧ୍ୟ ହେବୁନାହିଁ । ଏହା ତାଙ୍କୁ ଓ ସର୍ବସାଧାରଣଙ୍କୁ ଏ ନୋଟିସ ଦ୍ୱାରା ପୁନର୍ବାର ଜଣାଇ ଦେଲୁ । ଇତି ।
ତା ୧।୧୨।୨୬ ମସିହା ।

Cuttack 1-12-26.
Binodlal Bose
Executor Estate
N. K. Bose Cuttack.

ନ ୮୩ ମ୍ବର ନୋଟିସ ୧୧।୧୨।୨୬

ଚର୍ମଶାଳ

ବାବୁ ନନ୍ଦକୁମାର ବୋଷ ଏଷ୍ଟେଟ ନିମିତ୍ତ ମାସିକ ଟ ୨୦୲ଙ୍କା ବେତନରେ ଦୁଇଜଣ ମୋହରର ଆବଶ୍ୟକ ଅଟେ । ସାମାନ୍ୟ ଇଂରାଜୀ ଜ୍ଞାନ ଥିବା ଓ ଜମିଦାରୀ ସିରସ୍ତା ହିସାବ ଆଦିରେ ଦକ୍ଷତା ଥିବା ବ୍ୟକ୍ତିମାନଙ୍କର ପ୍ରଶଂସା ପତ୍ର ସହ ଆବେଦନ ଡିସେମ୍ବର ମାସ ତା୧୪ରଖ ପର୍ଯ୍ୟନ୍ତ ଗ୍ରହଣ କରାଯିବ । ଇତି ।

Chaudhury Bazar Cuttack 29-11-1926
G.C.Chakravarti
Manager
N. K Bose
Estate

ନ ୮୪ ମ୍ବର ନୋଟିସ

ରିଙ୍ଗ୍ ଓ୍ୱାର୍ମ ପାଉଡର

ଏହା ଜଣେ ବିଖ୍ୟାତ ଡାକ୍ତରଙ୍କଦ୍ୱାରା ଆବିଷ୍କୃତ କରାଯାଇଅଛି । ଦାଦ୍, ଅଲ୍‌ସର, ରିଙ୍ଗଓ୍ୱାର୍ମ ଏବଂ ଅନ୍ୟାନ୍ୟ ଘାଆମାନ ଏହାଦ୍ୱାରା ନିଶ୍ଚୟ ଆରୋଗ୍ୟ ହୋଇ ପାରିବ । ମୂଲ୍ୟ ଟ ୦।୵ । ଡର୍ଜନ ଟ ୨୲

ଲୋମନାଶକ ସାବୁନ—ବୈଜ୍ଞାନିକ ପ୍ରଣାଳୀରେ ବହୁ ପରୀକ୍ଷା ପରେ ପ୍ରସ୍ତୁତ କରାଯାଇଅଛି । ଏହା ନିର୍ଭୟରେ ବ୍ୟବହାର କରାଯାଇ ପାରେ । ମୂଲ୍ୟ ପ୍ରତ୍ୟେକ ଟ ୦ । ଡର୍ଜନ ଟ ୨୫ ଙ୍କା ଡାକମାସୁଲ ସ୍ୱତନ୍ତ୍ର ।

H. C. Paul
47-1 Beniatola Street
P. O. Hatkhola
Calcutta.

---

77 WANTED 18-12-26

An I. A. or I. Sc. passed Head Master for the Begunia M.E. School on a monthly salary of Rs. 50/- with the benefit of Provident Fund. The selected candidate must be ready to join at once and furnish a security bond that he should stick to the post for at least three years. With copies of certificates, applications which must be in the candidates own handwriting, stating his age, place of birth, religion caste, past experience etc., should reach the undersigned before the 31st December 1926.

Preference will be given to one who is strong in English, good debator and knows games with a strong physic.

P. O. Begunia
Dt. Puri.
Dated 15th November 1926.

Dukishyam Das.
President,
Begunia
M. E. School

---

74 Wanted 11-12-26.

For a Government School in the Orissa Division an assistant master on Rs. 35-1-50 in the Vernacular Teachers' Service. Applicants must have passed the Vernacular Mastership or Teachers' Certificate Examination from a First Grade Training School and must be natives of the province of Bihar and Orissa or domiciled in it. Age, home district and previous experience should be stated in the applications which will be received by the undersigned up to the 20th December, 1926. The selected candidate will have to join on the 3rd January, 1927.

S. L. Das Varma
Offg. Inspector of Schools,
Orissa Dn.

Cuttack, the 25th November, 1926.

---

73 4. 12. 26

NOTICE to the Public: We wish to correct the notice which was in the last weeks paper and announce that the real date of the ALL DAY SALE at the Shelter is Wednesday December 8. Products of the weaving and sewing departments will be displayed all day on Wednesday Dec. 8. The Public is cordially invited.

---

82 NOTICE. 11. 12. 26

Wanted a passed and experienced Nurse-midwife on a monthly salary of Rs. 40-$2\frac{1}{2}$-50/- with free quarters for the Bonaigarh Dispensary in the Bonai-Feudatory State.

Apply sharp with copies of Deploma and testimonials, stating age and caste and whether married or unmarried.

P. O. Bonaigarh.
Via. Panposh. B. N. Ry.
29/11/26.

B. C. Nayak
Dewan
Bonai State

No. 79 NOTICE. 25-12-26

Wanted a Forest Ranger on a monthly salary of Rs 50 a month for the Borasamber Estate in Sambalpur District. None need apply who has not passed in the Forest Training School at Kurseong or Coimbatore. Applications would be received by the undersigned up to 24th December 1926. Candidate would submit their medical certificate and testimonials with the application.

Padampur 22-11-26.

Lall Rajendra Singh
Ray Bahadur
Zamindar Saheb of
Borasamber Estate
Padampur P. O.
District Sambalpur.

---

75 11-12-26

Wanted a Vernacular Master or Teachers' certificate holder on a salary of Rs 30-2-40 per month for the post of pandit for the Guru Training School at Bonaigarh in the Bonai State.

Bonaigarh
Via. Panposh
B. N. Ry
26-11-26

B. C. Nayak
Dewan,
Bonai State

---

76. Advertisement 11-12-26.

Wanted two qualified and trained female teachers for the Nizgarh Girls' Lower Primary school of the State on Rs. 30/- and Rs. 20/- a month respectively with free quarters. Applications will be received by the undersigned up to the 20th of December 1926.

J. H. Price,
Superintendent,
Keonjhar State.

Dated, Keonjhargarh
the 20th November 1926.

---

81 NOTICE. 11-12-26

Wanted a Method Teacher for the Ranpur Middle English School at Rs. 15/- a month. None need apply who has not passed the Vernacular Mastership Examination at the Cuttack Training School and who has not good experience in drill and drawing. Applications with certificates of moral character will be received by the undersigned up to 15th December 1926.

Ranpur, P. O.,
Dist-Puri.
D/-26/11/1926

Sd. K. C. Singh Deo
Rajah and Ruling Chief of the
Feudatory State
of Ranpur.

କଟକ ଦରଘବଜାର ପ୍ରିଣ୍ଟିଂକମ୍ପାନି ଲିମିଟେଡଙ୍କ ଯନ୍ତ୍ରାଳୟରେ ଶ୍ରୀ ଶରତ୍‌ଚନ୍ଦ୍ର ଦେବଙ୍କ ଦ୍ୱାରା ମୁଦ୍ରିତ ଓ ପ୍ରକାଶିତ

Digitized by srujanika@gmail.com

ନୀଲାମ ଇସ୍ତାହାର

ନ ୨୬୪ ନମ୍ବର ଉଜୀରାସ ସନ ୧୯୨୬ ମସିହା
ଶ୍ରୀମତୀ କୁନ୍ତଳା ଦେଇ — ଡିକ୍ରୀଦାର
ପଦ୍ମନାଭ ଓଗେର — ଦେଣଦାରମାନେ

ଉପରଲିଖିତ ନମ୍ବର ଉଜୀରାସ ମୋକଦ୍ଦମାର ପାଉଣା ଟଙ୍କା ଆଦାୟ କାରଣ ଦେଣଦାରମାନଙ୍କର ନିମ୍ନଲିଖିତ ସମ୍ପତ୍ତି ତା ୧୫।୧୨।୨୬ ରଖ ଦିବା ୧୧ ଘଣ୍ଟା ସମୟ କଟକ ମୁକାମ ୨ୟ ମୁନସଫି ଅଦାଲତରେ ନିଲାମ ହେବ ।

୧ । ଦି: ଡି: ପ୍ର: ଓ ସ: ରେ: ମୁ: ସାଲେପୁର ଥା: ମାତକତନଗର ନଂ ୮୪୩ ନମ୍ବର ତଉଜି ମୌ: ଧାରପୁରରେଥିବା ନ ୧୦୨ ନମ୍ବର ଖାତା ବା: ସ୍ଥିତିବାନ ପାହି ରସୁଦ ଏ୯—୫୩୨ ଡି: କୁ ଜମା ଟ ୬୦୮ ମଧ୍ୟରୁ ଦେଣଦାରମାନଙ୍କ ଦଖଲ ଖା: ଟ ୦ ୪ କୁ ଏ୦—୨୬୮୪ ଜମିକୁ ଜମା ଟ ୩।୬୩ ଅଟେ ଉକ୍ତ ଜମିର ରସୁଦ ସତ୍ୱବନ୍ଧ ଥିବାରୁ ନିଲାମ ହେବ ଆ: ମୂ: ଟ ୧୬୦ ୯ ଅଟେ ।

୨ । ସ: ଡି: ପ୍ର: ଓ ସ: ରେ: ମୁ: ସାଲେପୁର ଥା: ମାତକତନରେ ନଂ ୮୪୩ ନମ୍ବର ତଉଜି ମୌ: କଏରପୁରରେଥିବା ନ ୬୪ ନମ୍ବର ଖାତା ବା: ସ୍ଥିତିବାନ ପାହି ଏ୨—୩୦୭ ଡି: କୁ ଜମା ଟ ୭।୮ ମଧ୍ୟରୁ ଦେଣଦାରମାନଙ୍କ ପୃଥକ ଦଖଲ ଖା: ଟ ୦ ୪ କୁ ଏ୯—୧୫୩୪ କୁ ଜମା ଟ ୩୪।୭ ଅଟେ ଉକ୍ତ ଜମିର ରସୁଦ ସତ୍ୱବନ୍ଧ ଥିବାରୁ ନିଲାମ ହେବ ଆ: ମୂ: ଟ ୧୪୦ ୯ ଅଟେ ।

ନ ୮୯୫ ନମ୍ବର ଜାରି   ସନ ୧୯୨୬ ମସିହା
ଇ: ମୁନସଫି କେନ୍ଦ୍ରାପଡ଼ା
ଦୁର୍ଗାଚରଣ ସାହୁ ଓଗେର — ଡି: ମାନେ
ବାବନ ନାଏକ ଓଗେର — ଦେ: ମାନେ

ଉକ୍ତ ମୋକଦ୍ଦମାର ଜରଡିକ୍ରୀଟଙ୍କା ଆଦାଏ ସକାଶେ ନିମ୍ନଲିଖିତ ସମ୍ପତ୍ତି ତା ୧୫।୧୨।୨୬ ରଖେ ନିଲାମ ହେବ ।

୧ । ଥା: ସୁକୁନ୍ଦ ନ ୬ ୦୪।୩୩୫୧।୩୫୬ ନମ୍ବର ତ: ତା: ନଇଗୁଆଁ ଓଗେର ମୌ: ବନ୍ତପଡ଼ା ରକବାଭୁକ୍ତ ନ ୭୬ ନମ୍ବର ଖାତା ବା: ଖାନାବାଡ଼ି ବାଥ୍ୟାସ୍ତି ଏ୦—୩୦ ଡି: ଜମିର ଜମା ଟ ୮।୮

୨ । ଥା: ତ: ତା: ମୌ: ଏକନ ରକବା ଭୁକ୍ତ ନ ୧୦୩ ନମ୍ବର ଖାତା ବା: ଥାନ ପାହି ସ୍ଥିତିବାନ ରଏତ ୬—୯୫ ଡି: ଜମିର ଜମା ଟ ୧୫।/

୩ । ଥା: ତ: ତା: ମୌ: ଏକନ ରକବା ଭୁକ୍ତ ନ ୨୧୪ ନମ୍ବର ଖାତା ବା: ସ୍ଥିତିବାନ ରଏତ ପାହି ଏ୩—୬୩ ଡି: ଜମିର ଜମା ଟ ୭।୮ ଅଟେ ।

ନ ୩୯୪ ନମ୍ବର ଡି: ଜାରି ସନ ୧୯୨୬ ମସିହା
କଟକ ମୁ: ପ୍ରଥମ ମୁନସଫଙ୍କ ଅଦାଲତ
ଗୋକୁଳାନନ୍ଦ ପଧାନ ସା: ବଗମିଶ ସାହାବାଦ ଥା: ବଡ଼ମ୍ବରସୁର — ଦାଦା ଡି:
ବାଲ୍ ପାଦ ଓଗେର ସା: ଅଇସୀପଡ଼ା ପ୍ର: ସାଇଳୋ — ଅଡବାଗ ଦେ: ମାନେ

ଉପରଲିଖିତ ନମ୍ବର ଡିକ୍ରୀଜାରି ମୋକଦ୍ଦମାର ପାଉଣାଟଙ୍କା ଆଦାଏ ନିମନ୍ତେ ନିମ୍ନଲିଖିତ ସମ୍ପତ୍ତି ତା ୧୫।୧୨।୨୬ ରଖ ଦିବା ୧୨ ଘଣ୍ଟା ସମୟରେ ନିଲାମ ହେବ ।

୧ । ଥା: ସାଇଳୋ ନ ୬୮୧୬ ନମ୍ବର ତ: ତା: ମୃତ୍ୟୁଞ୍ଜୟ ନ ୨୧୧୧ ନମ୍ବର ତଉଜିଭୁକ୍ତ ମୌ: ଉଦୁଦବ ରକବାରେଥିବା ଦେଣଦାରର ଭୋଗଦଖଲ ପାହି ସ୍ଥିତିବାନ ରଏତ ଏ୦—୯୫ ଡି: ନିଲାମ ହେବ ଆ: ମୂ: ଟ ୧୬୯

ନ ୨୬୩ ନମ୍ବର ଜାରି   ସନ ୧୯୨୬ ମସିହା
କଟକ ମୁ: ସବଜଜଙ୍କ ଅଦାଲତ
ସଏଦ ମହମ୍ମଦ ହୋସେନ ଚଉଧୁରୀ ଓଗେର — ଡି: ମାନେ
ଚଉଧୁରୀ ମହମ୍ମଦ ଇସ୍ମାଲ ଖାଁ ଓଗେର — ଦେ: ମାନେ

ଡିକ୍ରୀଦାରଙ୍କର ପାଉଣା ଟଙ୍କା ନିମନ୍ତେ ଦେ: ର ନିମ୍ନସମ୍ପତ୍ତି କଟକ ମୁ: ସବଜଜଙ୍କ ଅଦାଲତରେ ତା ୧୫।୧୨।୨୬ ରଖେ ଦିବା ଘ ୧୧ ଘଣ୍ଟା ସମୟେ ନିଲାମହେବ ।

୧ । ଜିଲ୍ଲା ଓ ପ୍ର: ଓ: ସ: ରେ: କଟକ ଇଲେ ଡ଼ାଲଯୋଡ଼ା ତା: ହାସିନା ପାଟୀଶନ ଅନୁସାରେ ହାସିନା ଖାତୁନଙ୍କର ନ ୮।୮୯ ନମ୍ବର ତ: ସ: ଜମା ଟ ୧।୪୮ ଉକ୍ତ ଜମିଦାରୀ ସହ ଓ ମାଲାଗୁଣ ମାଲଯୋଗ ବ ଗଚଗିଷ୍ଟ ଆଦ ସର୍ବପ୍ରକାର ସତ୍ୱ ନିଲାମହେବ ଆନମାନିକ ମୂଲ୍ୟ ଟ୩୦୦୯

୨ । ଜିଲ୍ଲା ଓ ପ୍ର: ଓ: ସ: ରେ: ଏକନ ଥା: ଏକନ ତା: ହାସିନା ପାଟୀଶନ ଅନୁସାରେ ହାସିନା ଖାତୁନ ନ ୮୨୩୭ ନମ୍ବର ତ: ସଦର ଜମା ଟ୭୯୮ ଉକ୍ତ ଜମିଦାରୀ ଓ ତହିଁରେଥିବା ମାଲାଗୃଣ ମାଲାଯୋଗ ବାଗବଗିଷ୍ଟ ପୁଷ୍କରଣୀ ଆଦ ନିଲାମହେବ ଆ: ମୂ: ଟ ୨୦୦୯

୩ । ଜିଲ୍ଲା ଓ ପ୍ର: ଓ: ସ: ରେ: ଏକନ ତା: ଇସ୍ମାଲ ପାଟୀଶନ ଅନୁସାରେ ଚଉଧୁରୀ ମହମ୍ମଦ ଇସ୍ମାଲ ଖାଁ ନ ୮୨୩୩ ନମ୍ବର ତ: ସଦର ଜମା ଟ୪୭୯୮ ଉକ୍ତ ଜମିଦାରୀ ସହ ଓ ତହିଁରେଥିବା ନୀଲାଗୃଣ ନୀଲାଯୋଗ ପୁଷ୍କରଣୀ ଆଦ ନିଲାମହେବ ଆନୁମାନିକ ମୂଲ୍ୟ ଟ୩୦୦୯

୪ । ଜିଲ୍ଲା ଓ ପ୍ର: ଓ: ସ: ରେ: ଏକନ ଇ: ଏକନ ତା: ରଜାଆ ପାଟୀଶନ ଅନୁସାରେ ରଜାଅବେଗମନାବାଲଗର ଅଭିଭାବକ ମୌଲଭୀ ସଏଦ ମହମ୍ମଦ ନସିହା ନ ୮।୮୦ ନମ୍ବର ତ: ସଦର ଜମା ଟ୨୧୦୪୮ ଉକ୍ତ ଜମିଦାରୀ ସତ୍ୱ ଓ ତହିଁରେଥିବା ନୀଲାଗୃଣ ନୀଲାଯୋଗ ପୁଷ୍କରଣୀ ଆଦ ସର୍ବପ୍ରକାର ସତ୍ୱ ନିଲାମହେବ ଆ: ମୂ: ଟ୩୦୦୯

—o—

ନ ୭୫୮ ନମ୍ବର ଜାରି   ସନ ୧୯୨୬ ମସିହା
କେନ୍ଦ୍ରାପଡ଼ା ମୁନସଫି ଅଦାଲତ
ଚାଟରଣୀ ପଧାନ ନାବାଲଗ ମାତା ଓ ଅସଜ ବନ୍ଧୁ ଅଯୋଧ୍ୟା ଦେଓ୍ୟା — ଡି:
ମାଳମଣି ସ୍ୱାଇଁ — ଦେ:

ଡିକ୍ରୀଦାରର ଜରଡିକ୍ରୀ ଓଗେର ପାଉଣା ଟ୨୩୪୫ ନଅଞ୍ଚିତ ଖର୍ଚ୍ଚାରେ ଯାହା ହେବା ଉଦସିଲ ଲିଖିତ ସମ୍ପତ୍ତି ତା ୧୫।୧୨।୨୬ ରଖେ ନିଲାମହେବ ।

ଅତ୍ର ଅଦାଲତ ଇଲାକାଧୀନ ପଟ୍ଟାମୁଣ୍ଡାଇ ସବରେଜିଷ୍ଟର ଓ ପୁଲିସ ଇଲାକାର ଥା: ଉଗଜଣ ମୌ: ଓସଙ୍ଗ ରକବାରେଥିବା ନ ୩୩୫ ନମ୍ବର ଖାତା ବା: ଜମି ମଧ୍ୟରୁ ଏ୩—୬୮—୯ ଲକ୍ଷ ମିଶ୍ରା ଓ ଥାନ ଓ ସରବରାକାରୀ ଓ ପାହି ଜମିକି ଜମା ଟ୨୪୮୯ ଅଟେ ଉକ୍ତ ଏ୩—୬୮—୯ ଲକ୍ଷ ଜମି କୃଷ୍ଣମୋହନ ଚଉଧୁରୀ ନକଟ ଯାଏ ବନ୍ଧକ ଥିବା ବନ୍ଧକ ସତ୍ତ୍ୱରେ ନିଲାମହେବ ତହିଁର ଆ: ମୂ: ଟ୧୫୦୯

—o—

ନ ୯୬୮ ନମ୍ବର ଜାରି   ସନ ୧୯୨୬ ମସିହା
କେନ୍ଦ୍ରାପଡ଼ା ମୁନସଫି
କୃପାସିନ୍ଧୁ ଦାସ ଓଗେର — ଡି: ମାନେ
ନନ୍ଦକି ବେହେରା ଓଗେର — ଦେ: ମାନେ

ଡିକ୍ରୀଦାରଙ୍କ ପାଉଣା ନିମନ୍ତେ ଉଦସିଲ ସମ୍ପତ୍ତି ତା ୧୫।୧୨।୨୬ ରଖେ ନିଲାମହେବ ।

ଜିଲ୍ଲା କଟକ କେନ୍ଦ୍ରାପଡ଼ା ପୁଲିସ ଓ ସବରେଜିଷ୍ଟର ଇଲାକା ଥା: ଛେଦରା ମୌ: ଚଣ୍ଡିଆପଲରେଥିବା ନ ୧୩୫ ନମ୍ବର ଖାତା ୨୬/୧୫ ବା: ଦେଣଦାରଙ୍କ ପିତା: ମାନ ବେହେରା ନାମର ବନ୍ଦୋବସ୍ତ ଏବଂ ଦେଣଦାରଙ୍କ ସତ୍ୱ ଦଖଲ ଏ୦—୦୫—୮ ଡି: ଖାନାବାଡ଼ି ବାଥ୍ୟାସ୍ତି ବା: ସିକମ ସତ୍ୱ ଜମିକୁ ଜମା ଟ୦୪।୯ ଅଟେ ଉକ୍ତ ଜମି ଓ ତଦୁପରିସ୍ଥ ଗୃହଆଦର ଗୋ ୩ ଟା ନଏ ନଡ଼ାଛ ଚଉତା ସହିତ ନିଲାମହେବ ଆ: ମୂ: ଟ୧୫୯

—o—

ନ ୧୫୮ ନମ୍ବର ଡିକ୍ରୀଜାରି ସନ ୧୯୨୬ ମସିହା
ଇ: ପ୍ରଥମ ମୁ:
ପ୍ରହ୍ଲାଦ ଦାସ — ଡି:
ବାଞ୍ଛା ମହାପାତ୍ର — ଦେ:

ଉପରଲିଖିତ ନମ୍ବର ମୋକଦ୍ଦମାରେ ଦେଣଦାରଙ୍କର ନିମ୍ନଲିଖିତ ବନ୍ଧକ ଅଚଳନ୍ତ ସମ୍ପତ୍ତିମାନ ତା ୧୫।୧୨।୨୬ ରଖେ ନିଲାମହେବ ।

୧ । କଟକଜିଲ୍ଲା ପୁ: ସ: ରେ: ଜଗତସିଂହପୁର ଇ: ଥା: ସାଇଲୋ ମୌ: ଧାନିମଣ୍ଡଳ ନ ୨୬୬୨ ନମ୍ବର ଇ: ନ ୪୮ ନମ୍ବର ଖା: ବ୍ରି: ଲ: ବାଡ଼େଇ ଏ୦—୪୭ ଡି: ନିଲାମହେବ ଆ: ମୂ: ଟ୨୩୯

୩ । ଗ୍ରା । ଏକନ ମୌ: ନେତଭୁଣ୍ଡି ନ ୨୬୬୨ ନମ୍ବର ଇ: ନ ୨୭ ନମ୍ବର ଖା: ଏ୦—୭୮ ଡି: ନିଲାମହେବ ଅନୁମାନିକ ମୂଲ୍ୟ ଟ ୩୦୯

୮ । ଗ୍ରା । ଏକନ ମୌ: ପାଟସୁନ୍ଦରପୁର ନ ୨୧୪୮।୨୧୫୫।୪୯୭।୨୪୯୭।୩।୪୯୭୪ ନମ୍ବର ତ: ନ ୧୮ ନମ୍ବର ଖା: ପାହି ଏ୦—୧୪ ଡି: ନିଲାମହେବ ଆ: ମୂ: ଟ୭୯

—o—

ନ ୨୭୫ ନମ୍ବର ଡିକ୍ରୀଜାରି ସନ ୧୯୨୬ ମସିହା
କଟକ ମୁ: ପ୍ରଥମମୁନସଫଙ୍କ ଅଦାଲତ
ସୂର୍ଯ୍ୟମଣି ଦେଈ — ଡି:
ନୃସିଂହ ଦାସ ଓଗେର — ଦେ: ମାନେ

ନିମ୍ନଲିଖିତ ସମ୍ପତ୍ତି ଅତ୍ର ମୋକଦ୍ଦମାର ବନ୍ଧକ ସମ୍ପତ୍ତିଅଟେ ଉକ୍ତ ସମ୍ପତ୍ତି ତା ୧୫।୧୨।୨୬ ରଖେ ନିଲାମହେବ ।

୧ । ଜି । କଟକ ପୁଲିସଷ୍ଟେସନ ଜଗତସିଂହପୁର ଥା: ବାଲୁବିସୀ ନ ୮୭୪ ନମ୍ବର ତ: ମୌ: ଗୁଆଲପୁର ନ ୨୫/୨ ନମ୍ବର ସି: ନଂ ୨୪ ନମ୍ବର ଖାତା ଥାନ ମିଶ୍ରା ପାହି ଏ୫—୭୬୯ ଡି: ମଧ୍ୟରୁ କେବଳ ପାହି ଏ୩—୩୦୬ ମଧ୍ୟରୁ ଖା: ଟ୦।୮ କୁ ଏ୯—୧୦୨ ମଠୋଟ ଜମା ଟ୩।୫ ଆ: ମୂ: ଟ୧୫୦୯

୨ । ଗ୍ରା । ବୃନ୍ଦାବନପୁର ନ ୨୫୯୨ ନମ୍ବର ତ: ମୌ: ତଅଁଗ୍ରା ଖ: ବା ଶୀତଳପୁର ଓଗେର ନ ୩୦୪/୧ ନମ୍ବର ସି: ନ ୪୬୩ ନମ୍ବର ଖାତା ପାହି ଏ୯—୨୯୪ ମଧ୍ୟରୁ ଖା: ଟ୦।୮ କୁ ଏ୦—୪୩୧ ଡି: ମଠୋଟଜମା ଟ୩୯ ଆ: ମୂ: ଟ୬୦୯

୩ । ଗ୍ରା । ବାଲୁବିସୀ ନ ୮୫୦ ନମ୍ବର ତ: ମୌ: କପାଳେଶ୍ୱର ନ ୨୧/୫ ନମ୍ବର ସି: ନ ୫୨ ନମ୍ବର ଖାତା ପାହି ଏ୦—୧୭୮ ମଧ୍ୟରୁ ଖା: ଟ୦।୮ କୁ ଏ୦—୩୨୬ ଆ: ମୂ: ଟ୫୦୯

୪ । ଗ୍ରା । ବୃନ୍ଦାବନପୁର ନ ୨୧୬୬ ନମ୍ବର ତ: ମୌ: ତଅଁଗ୍ରା ନ ୧୫/୫ ନମ୍ବର ସି: ନ ୨୨୫ ନମ୍ବର ଖାତା ପାହି ଏ୦—୯୩୫ ମଧ୍ୟରୁ ଖା: ଟ୦।/୪ କୁ ଏ୦—୩୧୨ ଡି: ମଠୋଟ ଜମା ଟ୧୧୧୦ ଆ: ମୂ: ଟ୫୦୯

—o—

ନ ୧୭୫ ନମ୍ବର ଡି:   ସନ ୧୯୨୬ ମସିହା
ଇ: ସବଜଜ
କୃଷ୍ଣମୋହନ ଦାସ ଓଗେର — ଡି: ମାନେ
ରମାନନ୍ଦ ଦାସ ଓଗେର — ଦେଣଦାରମାନେ

ଉପରଲିଖିତ ନମ୍ବର ଡି: ମୋ: ରେ ଦେ: ର ମାନଙ୍କର ନିମ୍ନଲିଖିତ ବନ୍ଧକ ସମ୍ପତ୍ତିମାନ ଡିସେମ୍ବର ମାସ ତା ୧୫-୧୨-୨୬ ରଖେ ନିଲାମହେବ ।

୧ । ଜି: କଟକ ପ୍ର: ଜଗତସିଂହପୁର ନ ୨୧୦୮ ନମ୍ବର ତ: ମୌ: ସୁନ୍ଦରପୁର ଜ: ଖା: ଟ୧୯ ପ୍ରଜା ଦଖଲ ଏ୩—୭୩ ସ: ଜ: ଟ୫୯ ଆ: ମୂଲ୍ୟ ଟ ୨୫୯

୨ । ନ ୨୧୦୪ ନମ୍ବର ତ: ମୌ: ସିଦ୍ଧି ସୁନ୍ଦରପୁର ଜ: ଖା: ଟ୧୯ ପ୍ରଜାଦଖଲ ଏ୫—୨୩ ସ: ଜ: ଟ୫ ୪୮ ଡି: ନିଲାମହେବ ଆ: ମୂଲ୍ୟ ଟ୨୨୯

୩ । ନ ୨୧୫୫ ନମ୍ବର ତ: ମୌ: ଏକନ ଖା: ଟ୧୯ ପ୍ରଜାଦଖଲ ଏ୯—୮୭ ଆ: ଏ୦—୦୨ ଓ ସ: ଜ: ଟ୯୪।୩ ନିଲାମହେବ ଆ: ମୂଲ୍ୟ ଟ୨୯

୪ । ନ ୨୦୬୧ ନମ୍ବର ତ: ମୌ: ଏକନ ଜ: ଖା: ଟ୧୯ ସ: ଟ ୧୪୪୫ ମା: ହେବ ଆ: ମୂ: ଟ୭୦୦୯

୫ । ପୁ: ସ: କଟକ ସଦର ନ ୨୧୨୨ ନମ୍ବର ତ: ମୌ: ସିଙ୍ଘୋଲ ଜ: ଖା: ଟ୧୯ ସଦର ଜମା ଟ୧୧୯୪/ ମା: ହେବ ଆ: ମୂ: ଟ୪୫୦୯

୬ । ନ ୨୦୭୯ ନମ୍ବର ତ: ମୌ: ଦୁଧଅନ୍ଦା ଜ: ଖା: ଟ୧୯ ସଦରଜମା ଟ୪।୪ ମା: ହେବ ଆ: ମୂଲ୍ୟ ଟ୪୦୯

୭ । ନ ୨୦୭୬ ନମ୍ବର ତ: ମୌ: ଏକନ ଜ: ଖା: ଟ୧୯ ସଦରଜମା ଟ୧୪/୫ ମା: ହେବ ଆ: ମୂ: ଟ୭୦୯

୮ । ନ ୨୮୨୫ ନମ୍ବର ତ: ମୌ: ଏକନ ଜ: ଖା: ଟ୧୯ ସଦର ଜ: ଟ୮୨।୯ ମା: ହେବ ଆ: ମୂ: ଟ୪୦୦୯

୯ । ନ ୨୦୩୯ ନମ୍ବର ତ: ମୌ: ଚୋରକଣ୍ଡ ଜ: ଖା: ଟ୦।୮ କୁ ସଦରଜମା ଟ୨।୮ ମା: ହେବ ଆ: ମୂ: ଟ୧୦୯

୧୦ । ନ ୨୦୩୯ ନମ୍ବର ତ: ମୌ: ଏକନ ଜ: ଖା: ଟ୦।୮ ସଦରଜମା ଟ୩୯୪ ମା: ହେବ ଆ: ମୂ: ଟ୨୦୦୯

୧୧ । ନ ୨୧୨୭ ନମ୍ବର ମୌ: ଚୋରକଣ୍ଡ ଜ: ଖା: ଟ୧୯ ସଦରଜମା ଟ୧୯୪୯ ମା: ହେବ ଆ: ମୂ: ଟ୮୦୯

୧୨ । ପ୍ର: ସ: ତୀର୍ତ୍ତୋଲ ଥା: ଖଣ୍ଡି ନ ୨୮୭୭ ନମ୍ବର ତ: ମୌ: ସାଇଲୋ ଜ: ଖା: ଟ୧୯ ସଦରଜମା ଟ୧୨୯୪ ମା: ହେବ ଆ: ମୂ: ଟ୭୦୦୯

୧୩ । ନ ୨୮୭୭ ନମ୍ବର ତ: ମୌ: ରଙ୍ଗାଲୋ ଜ: ଖା: ଟ୧୯ ସଦରଜମା ଟ୮୫ ମା: ହେବ ଆ: ମୂ: ଟ୩୫୦୯

୧୪ । ପ୍ର: ସ: କଟକଇଲାକା ନ ୨୧୨୭ ତ: ମୌ: ଅମଣ ଜମିଦାର ଖା: ଟ୧୯ ସଦର ଜମା ଟ୨୮।୩ ମା: ହେବ ଆ: ମୂ: ଟ୧୨୦୯

୧୫ । ପ୍ର: ସ: ଜଗତସିଂହପୁର ନ ୨୮୨୫ ତ: ମୌ: କଣ୍ଡାପଡ଼ା ଜ: ଖା: ଟ୧୯ ସ: ଜମା ଟ୨।୪ ମା: ହେବ ଆ: ମୂ: ଟ୨୫୦୯

Split by PDF Splitter
Digitized by srujanika@gmail.com

୧୬ । ନ ୬୮୩୧ ମ୍ବର ଭଃ ମୌଃ ଇଚ୍ଛା- ପଦ୍ଧା ଜଃ ଖଃ ଟଃ୧/୮ ରୁ ସଦରଜମା ଟ୧୫୴/୧୧ ଭା ହେବ ଅଃ ମୂଃ ଟ୬୦୧

୧୭ । ନ ୬୮୬୪ ମ୍ବର ଭଃ ମୌଃ ଉସ୍ତ- ଜ ଖଃ ଟ୧ଙ୍କା ସଦରଜମା ଟ୬୬୫୭ ଭଃ ହେବ ଅଃ ମୂଃ ଟ୧୦୦୧

୧୮ । ନ ୬୮୬୭ ମ୍ବର ଭଃ ମୌଃ ଏକନ ଜଃ ଖଃ ଟ୧ଙ୍କା ରୁ ସଦରଜମା ଟ୭୰ ଭଃ ହେବ ଅଃ ମୂଃ ଟ୩୦ଙ୍କା

୧୯ । ନ ୬୮୩୭ ମ୍ବର ଭଃ ମୌଃ ଏକନ ଜଃ ଖଃ ଟ୧ଙ୍କା ରୁ ସଦର ଟ ୯୫/୧୧ ଭଃ ହେବ ଅଃ ମୂଃ ଟ୪୦ଙ୍କା

୨୦ । ନ ୬୬୯୪ ମ୍ବର ଭଃ ମୌଃ ମାଛଲି ଜଃ ଖଃ ଟ୦/୧୬୫ ରୁ ସଦରଜମା ଟ୧୫/୧ ଭଃ ହେବ ଅଃ ମୂଃ ଟ ୫୦ ଙ୍କା

୨୧ । ନ ୬୬୯୮ ମ୍ବର ଭଃ ମୌଃ ମାଛଲି ଜଃ ଖଃ ଟ୧ଙ୍କା ରୁ ସଦରଜମା ଟ୧୧୯ ଭଃ ହେବ ଅଃ ମୂଃ ଟ୫ଙ୍କା

୨୨ । ନ ୬୧୬୯ ମ୍ବର ଭଃ ମୌଃ ବାଁସାଇ ଜଃ ଖଃ ଟ୧ଙ୍କା ରୁ ସଃ ଜମା ଟ୪୫୧୧ ଭଃ ହେବ ଅଃ ମୂଃ ଟ ୬୦ ଙ୍କା

୨୩ । ନ ୬୬୭୧ ମ୍ବର ଭଃ ମୌଃ ବାଁସଇ ଜଃ ଦଃ ଖଃ ଟ୦।୰୮୴୧୬ ରୁ ସଃ ଟ୭୬୫/୩ ଭଃ ହେବ ଅଃ ମୂ ଟ ୩୫୦ ଙ୍କା

୨୪ । ନ ୬୬୭୧ ମ୍ବର ଭଃ ମୌଃ ଏକନ ଜଃ ଦଃ ଖଃ ଟ୦।୰୮୴୧୬ ରୁ ସଃ ଟ୪୫/୬ ଭଃ ହେବ ଅଃ ମୂଃ ଟ ୬୫ ଙ୍କା

୨୫ । ନ ୬୧୬୯ ମ୍ବର ଭଃ ମୌଃ ବାଁସାଇ ଥାଏନା ଜଃ ଦଃ ଖଃ ଟ ୧ ଙ୍କା ରୁ ସଃ ଜମା ଟ୧୫୰/୧୦ ଭଃ ହେବ ଅଃ ମୂଃ ଟ ୮୫ ଙ୍କା

୨୬ । ନ ୬୬୭୧ ମ୍ବର ଭଃ ମୌଃ ନୂଆଗାଁ ଜଃ ଭଃ ଖଃ ଟ୦।୰୮୴୧୬ ରୁ ସଃ ଜମା ଟ ୬୪୴୧୧ ଭଃ ହେବ ଅଃ ମୂଃ ଟ୩୬୫ ଙ୍କା

୨୭ । ଭଃ ମୌଃ ଏକନ ଜଃ ଦଃ ଖଃ ଟ୦।୰୮୴୧୬ ରୁ ସଃ ଜମା ଟ୦୴୰/୩ ଭଃ ହେବ ଅଃ ମୂଃ ଟ ୪ ଙ୍କା

୨୮ । ଭଃ ଏକନ ମୌଃ ଭୋରକସ ଜଃ ଖଃ ଟ୦।୰୮୴୧୬ ରୁ ସଃ ଟ ୧।୰୮ ଭଃ ହେବ ଅଃ ମୂଃ ଟ ୭ ଙ୍କା

୨୯ । ଭଃ ମୌଃ ପୋଲସସ ଜଃ ଦଃ ଖଃ ଟ୦୮୴୧୬ ରୁ ସଃ ଜମା ଟ୧।୧ ଭଃ ହେବ ଅଃ ମୂଃ ଟ ୩୦ ଙ୍କା

୩୦ । ଭଃ ଏକନ ମୌଃ ଖାଲସୁଣୀ ଜଃ ଦଃ ଖଃ ଟ୦।୰୮୴୧୬ ରୁ ସଃ ଟ ୬୫୧୴୰/୧ ଭଃ ହେବ ଅଃ ମୂଃ ଟ ୧୦୦୦ ଙ୍କା

୩୧ । ଭଃ ଏକନ । ମୌ । ସୁବର୍ଣ୍ଣପୁର ଜଃ ଦଃ ଖଃ ଟ ୦।୰୮୴୧୬ ସଃ ଜମା ଟ୴/ ଭଃ ହେବ ଅଃ ମୂଲ୍ୟ ଟ ୪୧ ଙ୍କା ।

୩୨ । ପ୍ରଃ ଜାଟେ ନ ୬୬୩୬ ମ୍ବର ଭଃ ମୌଃ ମହାଭାପାର ଜଃ ଦଃ ଖଃ ଟ ୦୰/୩ ରୁ ସଃ ଜମା ଟ ୫୰/୧୦ ଭଃ ହେବ ଅଃ ମୂଲ୍ୟ ଟ ୬୦୧

୩୩ । ଭଃ ଏକନ ମୌଃ ଜମ୍ବୁଢେଡ ଶ୍ରୀ ଜଃ ଦଃ ଖଃ ଟ ୦୰/୩ ରୁ ସଃ ଜମା ଟ୬୰/୧୧ ଭଃ ହେବ ଅଃ ମୂ ଟ ୮୧

୩୪ । ଭଃ ମୌଃ ଏକନ ଜଃ ଦଃ ଖଃ ଟ ୦୰/୩ ରୁ ସଃ ଟ ୬୯।୰/୫ ଭଃ ହେବ ଅଃ ମୂଲ୍ୟ ଟ ୧୫୦୧

୩୫ । ନ ୬୬୧୬ ମ୍ବର ଭଃ ମୌ, ମହାଭା- ପାର ଜଃ ଦଃ ଖଃ ଟ ୧୧ ସଃ ଜଃ ଟ ୯୫ ଭଃ ହେବ ଅଃ ମୂଲ୍ୟ ଟ ୪୦୧

୩୬ । ପ୍ରଃ ଦେଓଗାଁ ସୁଜାନଗର ନ ୬୮ ୬୩ ମ୍ବର ଭଃ ମୌଃ ଗାଁବେଇ ଜଃ ଦଃ ଖଃ ଟ ୦୴ ରୁ ସଃ ଜମା ଟ ୬୪୧୬ ଭଃ ହେବ ଅଃ ମୂଲ୍ୟ ଟ ୧୫୦୧

୩୭ । ପ୍ରଃ ସଃ କଟକ ପ୍ର ସାଇଲୋ ନ ୬୬୧୯ ମ୍ବର ଭଃ ମୌଃ ଗଲବାଙ୍କେଶ୍ୱର ଜଃ ଦଃ ଖଃ ଟ ୧୧ ସଃ ଜଃ ଟ୍୮୬୩ ଭଃ ହେବ ଅଃ ମୂଲ୍ୟ ଟ ୩୦ ଙ୍କା

୩୮ । ପ୍ରଃ ସଃ ଜଗନ୍ନାଥପୁର ପ୍ରଃ ସୁଜା- ନଗର ନ ୩୮୩୬ ମ୍ବର ଭଃ ମୌଃ ଓଲଟପୁର ଜଃ ଦଃ ଖଃ ଟ ୧୧ ରୁ ସଃ ଜମା ଟ ୧୮୴ ଭଃ ହେବ ଅଃ ମୂଲ୍ୟ ଟ ୮୦ ଙ୍କା

୩୯ । ପ୍ରଃ ଏକନ ନ ୬୭୫୫ ମ୍ବର ଭଃ ମୌଃ ନାହାଲପୁର ଜଃ ଦଃ ଖଃ ଟ ୧୧ ରୁ ସଃ ଜମା ଟ ୮୯୴୰ ଭଃ ହେବ ଅଃ ମୂଲ୍ୟ ଟ ୩୫୦ ଙ୍କା

୪୦ । ନ ୬୧୬୦ ମ୍ବର ଭଃ ମୌଃ ପୃଷ୍ଠି- ପଡା ଜଃ ଦଃ ଖଃ ଟ ୧ ରୁ ସଃ ଜମା ଟ ୮୴ ଭଃ ହେବ ଅଃ ମୂଲ୍ୟ ଟ ୩୫ ଙ୍କା

୪୧ । ନ ୬୧୬୧ ମ୍ବର ଭଃ ମୌଃ ଦୃଷ୍ଣ ଜଃ ଖଃ ଟ ୧୧ ରୁ ସଃ ଟ ୮୴ ଭଃ ହେବ ଅଃ ମୂଲ୍ୟ ଟ ୩୫ ଙ୍କା

୪୨ । ପ୍ରଃ ସୁଜାନଗର ନ ୬୮୩୧ ମ୍ବର ଭଃ ମୌଃ ଇଟାପଡା ଜଃ ଖଃ ଟ ୴୰/୪ ସଃ ଟ ୧୫୴୰/୩ ଭଃ ହେବ ଅଃ ମୂଲ୍ୟ ଟ୬୦ଙ୍କା

୪୩ । ପ୍ରଃ ସାଇଲୋ ନ ୬୦୬୧ ମ୍ବର ଭଃ ମୌଃ ଜଳପୁର ଜଃ ଦଃ ଖଃ ଟ ୧୧ ସଃ ଜମା ଟ ୩୧୴ ଭଃ ହେବ ଅଃ ମୂଃ ଟ ୧୧୦

୪୪ । ପ୍ରଃ ସଃ କଟକ ସଦର ନ ୩୬୫୧ ଭଃ ମୌଃ ଗୁଣ୍ଡୋଲ ଜଃ ଦଃ ଖଃ ଟ ୧୧ ସଃ ଟ ୧୬୰ ଭଃ ହେବ ଅଃ ମୂଲ୍ୟ ଟ ୬୫

୪୫ । ପ୍ରଃ ଏକନ ଭଃ ଏକନ ମୌଃ ନାହାଲପୁର ଜଃ ଦଃ ଖଃ ଟ ୧୧ ସଃ ଜମା ଟ ୧୴/୬ ଭଃ ହେବ ଅଃ ମୂଲ୍ୟ ଟ ୮ ଙ୍କା

୪୬ । ପ୍ରଃ ସଃ ଜଗନ୍ନାଥପୁର ନ ୩୬୫୧ ମ୍ବର ଭଃ ମୌଃ ପାଇକପଡା ଜଃ ଦଃ ଖଃ ଟ ୧୧ ସଃ ଟ ୧୴/୬ ଭଃ ହେବ ଅଃ ମୂଲ୍ୟ ଟ ୬୧

———

ନ ୬୫୭ ମ୍ବର ଜାରି ସନ ୧୯୬୬ ମସିହା

। ଇ । ୧ମ ମୁଃ କଟକ ।

ଶ୍ରୀ ରଘୁନାଥ ମହାନ୍ତି ଭଃ ଦାର

ଅଧିକାରୀ ରଘୁନାଥ ଦାସ ଦେଃ ଦାର

ଉକ୍ତ ଡିକ୍ରିଦାରଙ୍କ ପାଉଣା ସକାଶେ ତପସିଲ ସମ୍ପତ୍ତି ତା ୧୫।୧୬।୨୬ ରଖେ ନିଲମ ହେବ

ତପସିଲ ସମ୍ପତ୍ତି ।

ଜଃ କଟକ ପୋଃ ଓଃ ସଃ ରେଃ ମୁଃ ଏ ତୋଲ ଟଃ ଧୀନ ପ୍ରଃ ଝଙ୍କଡ ନ ୫୦୪୮ ମ୍ବର ଭଃ ଭଃ କନଓ୍ୱାର । ମୌ । ଉଲପାଟଣୀ ଦଖଲରେ ଥିବା ଦେଣଦାରଙ୍କ ଭୋଗ ଦଖଲ ନ ୧୧୯ ଖାତା ପାଟ୍ଟ ଏ୦—୬୦ ଭଃ ରୁ ଜମା ଟ ୬୴୰ ୭ ଅଃ ମୂଲ୍ୟ ଟ ୩୦୧

—୦—

ନ ୬୬୦ ମ୍ବର ଜାରି ସନ ୧୯୬୬ ମସିହା

କଟକ ୨ୟ ମୁନସଫି ଅଦାଲତ ।

ବୈକୁଣ୍ଠ ମହାପାତ୍ର ଓଗେର ସାଃ ନଈଗୁଆଁ ପ୍ରଃ ଉସ୍କା ଉଃ ମାନେ

ଭୋଲ ମଲ୍ଲିକ ଓଗେର ଦେଃ ମାନେ

ଏ ବେ । ଦମାରେ ଡିକ୍ରୀଦାରଙ୍କ ପାଉଣା ଜରଛନ୍ତି ଓଗେରଙ୍କ ଟଙ୍କା ଅଦାୟ ଅର୍ଥେ ଦେଣଦାରଙ୍କର ତଲଲିଖିତ ସମ୍ପତ୍ତି ତା ୧୫।- ୧।୨୬ ରଖେ ନିଲମ ହେବ ।

ଥାନା ସାଲେପୁର ପ୍ରଃ ସଦ୍ରସ୍ୱଗ ନ ୬୬୩ ମ୍ବର ଭଃ ମୌଃ ନଈଗୁଆଁ ରକବାରେ ଥିବା ହଲ ବନ୍ଦୋବସ୍ତି ନ ୫୮ ମ୍ବର ଖାତା ସ୍ଥିତି- ବାନ ପାଟ୍ଟ ଏ୩—୧୩୮ ରୁ ଜମା ଟ ୧୬୴ ମଧ୍ୟରୁ ନ ୧ମ୍ବର ପ୍ରତିବାଦର ହକ ଦଖଲ ଅଂଶ ଜିଃ ଟ ୦ । ରୁ ଏ୦—୧୮୪୴ ରୁ ଜମା ଟ୩୰ ଅ ଟ ତାହା ଓ ତଦସ୍ଥିତ ସର୍ବପ୍ରକାର ସ୍ୱତ୍ୱ- ସହିତ ନିଲମ ହେବ ଅଃ ମୂଲ୍ୟ ଟ ୧୦୦୧

—୦—

ଆୟୁର୍ବେଦୀୟ ଗ୍ରନ୍ଥାବଳୀ

ପ୍ରଥମଭାଗ— ଧନ୍ୱନ୍ତରି ଉଷଧାଳୟରେ ଥିବା ଔଷଧ ଉତ୍କଳବାସୀଙ୍କ ବିଶେଷ ଆଦର ହେବା ଦେଖି ଆମ୍ଭେ ଜନସାଧାରଣଙ୍କ ଜ୍ଞାନାର୍ଥେ ମନେ କରୁଅଛୁଁ । ଉକ୍ତ ଗ୍ରନ୍ଥ ଯାହା ଘରେ ଥିବ ତାଙ୍କ ପ୍ରତି କଥାରେ ଡାକ୍ତର ଓ କବିରାଜଙ୍କୁ ଡାକିବାକୁ ହେବ ନାହିଁ, କାରଣ ଏ ଗ୍ରନ୍ଥରେ ପ୍ରଥମଭାଗରେ ରୋଗ ନିଦାନ, ସ୍ତ୍ରୀ ଔଷଧ, ନାଡି, ନେତ୍ର, ମଳ, ମୂତ୍ର, ଜିହ୍ୱା ଆଦି ପରୀକ୍ଷା ଦ୍ୱାରା ରୋଗନିର୍ଣ୍ଣୟ, ରୋଗର ସାଧ୍ୟାସାଧ୍ୟ ଲକ୍ଷଣ, ଔଷଧ, ମୁଷ୍ଟିଯୋଗ, ଗୁଟିକା, ଔଷଧି, ପଥ୍ୟାପଥ୍ୟ ସୁନ୍ଦର ଭାବରେ ବର୍ଣ୍ଣିତ ହୋଇଅଛି । ମୂଲ୍ୟ ଟ ୦ ଙ୍କା ମାସୁଲ ଟ ୦ ।୰

ଦ୍ୱିତୀୟଭାଗ—ଏହି ଭାଗରେ ଶରୀରସ୍ଥାନ, ସଂସ୍କୃତଶ୍ଳୋକ ଓ ତାର ଅନୁବାଦ, ଦ୍ରବ୍ୟଗୁଣ ହମ ଧାତୁର ଶୋଧନ, ଜାରଣ, ମାରଣ ତୈଳ ଓ ଘୃତାଦିର ପାକବିଧି ଶାସ୍ତ୍ରୀୟ ଔଷଧମାନ, [ମୋଦକ, ଚୂର୍ଣ୍ଣ, ବଟିକା ଆସବ ଓ ଅରିଷ୍ଟ] ପ୍ରଭୃତିର ପ୍ରସ୍ତୁତପ୍ରଣାଳୀ, ସକଳଭାଷାରେ ଶୋଧିତ ଅଛି, ଓ ବ୍ୟବସ୍ଥା ଓ ଅନୁପାନ ବିଶେଷରେ ପ୍ରୟୋଗବିଧି ଏବଂ କାର୍ଯ୍ୟକାରିତା ଶକ୍ତିମାନ ବିଶଦ ଭାବେ ବର୍ଣ୍ଣିତ ହୋଇଅଛି । ମୂଲ୍ୟ ଟ ୧୧ ଙ୍କା ମାସୁଲ ଟ ୦ ।୰

ତୃତୀୟଭାଗ—ଏହିଭାଗରେ ନରଦେହ ତତ୍ତ୍ୱ (ପ୍ରାଣ, ଜୀବକୋଷ, ମାଂସ, ଅସ୍ଥି, ଦନ୍ତ, ନର କଙ୍କାଳ, ଅସ୍ଥିସମୂହର ଉପକାର ଭେଦ, ପେଶୀସମୂହ, ସ୍ନାୟୁ, ମସ୍ତିଷ୍କ ଗଠନ, ମେରୁରଜ୍ଜୁ ମଳ ଶୋଷିତ, ସ୍ତ୍ରୀପୁରୁଷ ଭେଦ, ନାଡ଼ୀ, ହୃତ୍ପିଣ୍ଡ ଧମନୀ; ଫୁସଫୁସ ଶ୍ୱାସକ୍ରିୟା ଶିରା; କ୍ଷୁଧା ପ୍ଳୀହା ଖାଦ୍ୟବିଦ୍ୟା, ସ୍ତ୍ରୀବସ୍ତି; ଜନନେନ୍ଦ୍ରିୟ, ଶୁକ୍ରକୋଷ, ଯୋନି, ସ୍ତନଦ୍ୱୟ, ଋତୁ; ଗର୍ଭାଧାନ ପୁତ୍ରକନ୍ୟା ବନ୍ଧ୍ୟା ସନ୍ତାନ, ନପୁଂସକାଦି, ନାଭିଚକ୍ର ଗର୍ଭଚକ୍ର ଓ ଲକ୍ଷଣାବଳୀ ମାନ ୪୦ ଖଣ୍ଡ ଛବି ସହ ମାତୃଭାଷାରେ ବର୍ଣ୍ଣିତ ଅଛି । ମୂଲ୍ୟ ଟ ୦ ମାସୁଲ ଟ ୦ ।୰

ଶ୍ରୀ ଜନାର୍ଦ୍ଦନ କବିରତ୍ନ କୃତ —

ବହୁପରିଶ୍ରମ ଓ ଅର୍ଥବ୍ୟୟ ଦ୍ୱାରା ପୁସ୍ତକଖଣ୍ଡି ଓଡ଼ିଆଭାଷାରେ ପ୍ରସ୍ତୁତ କଲୁଁ, ଫଳତଃ ମାନବଙ୍କ ପରମ ସମ୍ପତ୍ତି ଜୀବନରକ୍ଷା ପ୍ରଧାନ କାରଣ ଉପସ୍ଥିତ କାଲଯାଏ ଦେଶୀ ଓ ବିଦେଶୀ ଜନମାନେ ଯେ ସବୁ ଗବେଷଣା ଓ ବ୍ୟବସ୍ଥା କରିଅଛନ୍ତି ଆମ୍ଭେ ଯଥାସାଧ୍ୟ ତାହା ସନ୍ନିବେଶିତ କଲୁ କୋସ୍ୱେନଷ୍ଟେଲର; ରିଙ୍ଗର୍ ପ୍ରଭୃତି ପ୍ରସିଦ୍ଧ ଏଲୋପ୍ୟାଥିକ ଓ ହେଲ; ଜାରେ ଏଲେନ ପ୍ରଭୃତି ହୋମିଓପ୍ୟାଥିକ ଗ୍ରନ୍ଥକାରଗଣଙ୍କ ମତାବଲମ୍ବନରେ ବହୁକାଲ ପରିଶ୍ରମରେ ପୁସ୍ତକଖଣ୍ଡିକ ସଙ୍କଳିତ ହେଲା, ପାଶ୍ଚାତ୍ୟ ଅସାଧାରଣ ଅଧ୍ୟବସାୟ ଓ ଅନୁସନ୍ଧାନଗୁଣରେ ଦିନକୁଦିନ ଯେସବୁ ନୂଆ ନୂଆ ତତ୍ତ୍ୱ ଆବିଷ୍କୃତ କରୁଅଛନ୍ତି ଏଥିରେ ତାହା ଆଲୋଚିତ ଓ ଲିଖିତ ହୋଇଅଛି ତଦ୍ଭିନ୍ନ ଦେଶୀୟ ଅନେକ ବହୁଦର୍ଶୀ ଚିକିତ୍ସକ ଓ ଇଂରାଜ ଡାକ୍ତର- ମାନଙ୍କର ବ୍ୟବହୃତ ବ୍ୟବସ୍ଥାଦି ସନ୍ନିବେଶିତ ହୋଇଅଛି । ତା ସ୍ୱାସ୍ଥ୍ୟାର୍ଥୀ ଓ ବ୍ୟବସାୟୀମାନେ ଏ ସୁବିଧା ତ୍ୟାଗ କରନ୍ତୁ ନାହିଁ । ମୂଲ୍ୟ ଟ୩ ମାସୁ ଟ ୦ ।୰ ଶ୍ରୀ ଜନାର୍ଦ୍ଦନ କବିରତ୍ନ କୃତ—

କୋକ ଶାସ୍ତ୍ର ବା ଆଦିଶାସ୍ତ୍ର

—*ମହର୍ଷି ଗୌତମଙ୍କ ବିରଚିତ *— ପୃଥିବୀରେ କୌଣସି ଶାସ୍ତ୍ରରେ ଏପରି ଭାବରେ ସ୍ତ୍ରୀ ଓ ପୁରୁଷଙ୍କର ଯାବତୀୟ ଗୁପ୍ତତତ୍ତ୍ୱ ବର୍ଣ୍ଣିତ ପୁସ୍ତକ ନାହିଁ । ଏହି ପୁସ୍ତକରେ ଚଉଷଠି ପ୍ରକାର ସ୍ତ୍ରୀ ଓ ପୁରୁଷର ଗଠନ, ଲକ୍ଷଣ; ରତି ମିଳନ ରତି, ସମ୍ଭୋଗ୍ୟ କେଉଁ ସ୍ତ୍ରୀର କପରି ଶଯ୍ୟା, କେଉଁ ସ୍ତ୍ରୀ କପରି ସନ୍ତୁଷ୍ଟ ଇତ୍ୟାଦି ବିଷୟମାନ ବର୍ଣ୍ଣିତ ହୋଇଅଛି । ଏହାଛଡ଼ା ସ୍ତ୍ରୀ ପୁରୁଷଙ୍କର ହସ୍ତ ପଦ ମୁଖ ଏବଂ ଶରୀର କେଉଁଠାରେ, କପରି ଚିହ୍ନ ଥିଲେ ତାହାର ସ୍ୱଭାବ କପରି; କିଏ ସୁଖୀ କିଏ ଦରିଦ୍ର ଇତ୍ୟାଦି ପୁନର୍ବାର କୁଳଟା ବା ସାଧ୍ୱୀ ପ୍ରେମିକ ଓ ବିଳାସୀ ପ୍ରଭୃତି ନାନା- ବିଷୟ ବର୍ଣ୍ଣିତ ଅଛି । ମୂଲ୍ୟ ପ୍ରତି ଖଣ୍ଡ ଟ ୦ ୫ ମାସୁଲ ଟ ୦ ।୰

ଶ୍ରୀ ଜନାର୍ଦ୍ଦନ କବିରତ୍ନ କୃତ—

କାମାଖ୍ୟା ତନ୍ତ୍ର ବା ବଶୀକରଣ ଗ୍ରନ୍ଥ

ଇଥି ମହାଦେବୋକ୍ତ ଓ ଅଗଣିତ ତନ୍ତ୍ରମନ୍ତ୍ର ମାଲିକସହିତ ବିଧି; ସର୍ବଜନବଶୀକରଣ, ରାଜା ବଶୀକରଣ, ଦୁଷ୍ଟା ସ୍ତ୍ରୀ ବଶୀକରଣ; ପତି ବଶୀକରଣ, ଆକର୍ଷଣ ପ୍ରକରଣ, ସ୍ତ୍ରୀଭଗସଂକୋଚନ ଦେହରଞ୍ଜନ, ଜଳସ୍ତମ୍ଭନ, ଅଗ୍ନିସ୍ତମ୍ଭନ; ଗର୍ଭାଧାନ, ନଷ୍ଟପୁଷ୍ପ ପ୍ରକଟିତ କରଣ, ଭୂତ ପ୍ରେତାଦି ନିବାରଣ, ଦୁର୍ଭିକ୍ଷ ନିବାରଣ; ସର୍ବକଷ୍ଟ ନିବାରଣ; ଉଚ୍ଚାଟନ ବିଧାନ, ବ୍ୟାଧିକରଣ ଓ ନିବାରଣ, ମାରଣ ପ୍ରକରଣ, କାମ୍ୟସିଦ୍ଧି, ଧନଧାନ୍ୟ ଅପହୃତ ପ୍ରକରଣ, ବନ୍ଧନନିବାରଣ ଆଦି କ୍ରିୟାସାଧନ ବିଷୟମାନ ଏହା ମଧ୍ୟରେ ଲିଖିତ ଅଛି । ଏହି ଖଣ୍ଡର ମୂଲ୍ୟ ଟ୦୰

ଧନ୍ୱନ୍ତରି ରାଜବୈଦ୍ୟ ଶ୍ରୀ ଜନାର୍ଦ୍ଦନ କବିରତ୍ନ

ମୁଃ କୁମ୍ଭାରଟୋଲ, ଓଡ଼ିଆପଡା ପୋଃଅଃ ଭାଟଶୋଲି, କଲିକତା

Split by PDF Splitter

Digitized by srujanika@gmail.com

ଉତ୍କଳଦୀପିକା

ସାପ୍ତାହିକ ସମ୍ବାଦପତ୍ରିକା

The Utkal Dipika

ସମ୍ପାଦକ—ଶ୍ରୀ କୃଷ୍ଣଚନ୍ଦ୍ର ମହାନ୍ତି

Cuttack Saturday the 11th December 1926

ମାର୍ଗଶିର ୧୨ ... ସାଲ ଶନିବାର ।

ଗଭର୍ଣ୍ଣରଙ୍କ ଶୁଭାଗମନ

ବିହାର ଓଡ଼ିଶାର ଗଭର୍ଣ୍ଣର ମହାମାନ୍ୟ ଶ୍ରୀଯୁକ୍ତ ହୁଇଲର ସାହେବ ମହୋଦୟ ଗତ ଶୁକ୍ରବାର ୩ ତାରିଖ ଦିନ ୩ଟା ସମୟରେ କଟକରେ ଉପସ୍ଥିତ ହୋଇଥିଲେ । ତା ୪ ରିଖ ଦିନ ୧୦ ଟା ସମୟରେ ରେଭେନ୍ସା କଲେଜ ହଲରେ ଦରବାର ହୋଇଥିଲା । ବର୍ଦ୍ଧମାନ ବାହାଦୁର କୁମାର ସୁରେଶ ଚନ୍ଦ୍ର ସିଂହ, ଖାନ ବାହାଦୁର ସୟଦ ବଲଓ୍ୟାର ଅଲି, ରାୟସାହେବ ଗୋପାଳଚନ୍ଦ୍ର ଗାଙ୍ଗୁଲି, ରାୟସାହେବ ଉପେନ୍ଦ୍ର ନାରାୟଣ ଦତ୍ତ ଗୁପ୍ତ ଦରବାରରେ ଉପାଧି ପାଇଥିବା ହେତୁ ସନନ୍ଦ ଏବଂ ବ୍ୟାଜ ଦିଆଯାଇଥିଲା । ତହିଁପରେ ମ୍ୟୁନିସିପାଲିଟି, ଓଡ଼ିଆ ପିପଲସ୍ ଆସୋସିଏସନ ଓ ଓଡ଼ିଶା ଲ୍ୟାଣ୍ଡହୋଲଡ଼ରସ୍ ଆସୋସିଏସନ ଓ ଓଡ଼ିଶା ମୁସଲମାନ ଆସୋସିଏସନଙ୍କ ପକ୍ଷରୁ ଗଭର୍ଣ୍ଣର ମହୋଦୟଙ୍କୁ ଅଭିନନ୍ଦନ ପତ୍ର ଦିଆ ଯାଇଥିଲା । ତତ୍ପରେ ଗଭର୍ଣ୍ଣର ମହୋଦୟ ଗୋଟିଏ ବକ୍ତୃତାରେ ଉକ୍ତ ଅଭିନନ୍ଦନ ପତ୍ରଗୁଡ଼ିକର ଉତ୍ତର ପ୍ରଦାନ କରିଥିଲେ । ତାହା ସ୍ଥାନାନ୍ତରରେ ପ୍ରକାଶ କଲୁଁ । ୫ ତାରିଖ ଦିନ ଜେଲକୁ ଯାଇ ଦେଖିବାକୁ ଯାଇଥିଲେ । ୬ ତାରିଖ ଦିନ ବିଶିଷ୍ଟ ସରକାରୀ ଓ ବେସରକାରୀ ଭଦ୍ରବ୍ୟକ୍ତି ମାନଙ୍କ ସହିତ ସାକ୍ଷାତ୍ କରିଥିଲେ ଏବଂ ସନ୍ଧ୍ୟା ସମୟରେ କମିଶନର ସାହେବ ଗାର୍ଡ଼ନପାର୍ଟି ଦେଇଥିଲେ । ୭ ତାରିଖ ଦିନ ୯ଟା ବେଳେ କଟକରୁ ବିଦାୟ ନେଇ ପୁରୀ ଯାଇଅଛନ୍ତି ।

ସ୍ୟାର ଆଲେକଜାଣ୍ଡରଙ୍କ ମୁଡ଼ିମ୍ୟାନ

ଗଭର୍ଣ୍ଣରଙ୍କ ସହିତ ଭାରତ ସରକାରଙ୍କ ହୋମ୍ ମେମ୍ବର ସ୍ୟାର ଆଲେକଜାଣ୍ଡର ମୁଡ଼ିମ୍ୟାନ ମଧ୍ୟ କଟକ ଆସିଥିଲେ। ଓଡ଼ିଆ ପିପୁଲସ୍ ଆସୋସିଏସନ ତରଫରୁ ବାବୁ ବ୍ରଜସୁନ୍ଦର ଦାସ, ବାବୁ ଭୁବନାନନ୍ଦ ଦାସ, ବାବୁ ସଦାନନ୍ଦ ଦାସ, ବାବୁ ଉଦାର ଚରଣ ପଟ୍ଟନାୟକ, ବାବୁ ଲକ୍ଷ୍ମୀଧର ମହାନ୍ତି, ବାବୁ ଚନ୍ଦ୍ରମଣି ଅଗ୍ରୱାଲ, ବାବୁ ଲାଲମୋହନ ପଟ୍ଟନାୟକ, (ଗଞ୍ଜାମ) ଲକ୍ଷ୍ମଣ ପାଣିଗ୍ରାହୀ, ମଧୁସୂଦନ ପାଣିଗ୍ରାହୀ, ପ୍ରଭୃତି ହୋମ ମେମ୍ବରଙ୍କୁ ଗୋଟିଏ ଡେପୁଟେସନରେ ଯାଇ ତାଙ୍କ ସହିତ ସାକ୍ଷାତ କରିଥିଲେ ।

— ୫ —

ହାଇକୋର୍ଟ

ଗତ ସୋମବାର ତା ୬ ରିଖଠାରୁ କଟକରେ ସର୍କିଟ କୋର୍ଟ ବସିଅଛନ୍ତି । ହାଇକୋର୍ଟରୁ ଦୁଇଜଣ ଜଜ୍ ମହାମାନ୍ୟ

ଶ୍ରୀଯୁକ୍ତ କୁଲବନ୍ତ ସହାୟ ଏବଂ ମାକଫର୍ସନ ସାହେବ ମହୋଦୟମାନେ ଆସିଅଛନ୍ତି । ଏଥର ଜଜ୍ ସାହେବ ମହୋଦୟମାନେ ଏପର୍ଯ୍ୟନ୍ତ ଯାହା ବିଚାର କରିଅଛନ୍ତି ନୀତି ଓ ସ୍ଥିର ଭାବରେ ସୁଆଲ ଜବାବ ଶୁଣି ବିଚାର କରୁଅଛନ୍ତି । ପୂର୍ବପରି ଏଥର ଆଉ ହାଇକୋର୍ଟରେ ଶୁଣାଣି ସମ୍ବନ୍ଧେ ତାହାର କିଛି ଆପତ୍ତି ଆମ୍ଭମାନଙ୍କର କର୍ଣ୍ଣଗୋଚର ହୋଇନାହିଁ । ଏହା ବଡ଼ ସୁଖର ବିଷୟ । କୌଣସି ମକଦ୍ଦମାରେ ଉଭୟ ପକ୍ଷଙ୍କର ତ୍ରୁଟି ହେବନାହିଁ । ଏକପକ୍ଷ ନିଶ୍ଚୟ ହାରିବ; କେବଳ ପକ୍ଷମାନଙ୍କର ଯାହା ବକ୍ତବ୍ୟ ସେ ସମସ୍ତ କଥା ମନେ ଶୁଣିଲେ ସମସ୍ତେ ସନ୍ତୁଷ୍ଟ । ଏବଂ ସେହି ପ୍ରକାରେ ଏବେ ଜଜ୍ ବ୍ୟସ୍ତ ହଇ କାଉନ୍ସେଲଙ୍କୁ ଅଛନ୍ତି ।

ନିର୍ବାଚନର ଫଳ

ନିମ୍ନଲିଖିତ ବ୍ୟକ୍ତି ମାନେ ଗତ ନିର୍ବାଚନର ଫଳରେ କଟକ, ପୁରୀ, ଓ ବାଲେଶ୍ୱର ଜିଲ୍ଲାରୁ ବ୍ୟବସ୍ଥାପକ ସଭାର ସଭ୍ୟସ୍ୱରୂପ ନିର୍ବାଚିତ ହୋଇଅଛନ୍ତି ।

ଦକ୍ଷିଣ ପୁରୀ—ଶ୍ରୀଯୁକ୍ତ ଲିଙ୍ଗରାଜ ମିଶ୍ର (କଂଗ୍ରେସ)

ବାବୁ ଲିଙ୍ଗରାଜ ମିଶ୍ର ୧୬୦୦ ଭୋଟ ପାଇଥିଲେ ଏବଂ ତାଙ୍କର ପ୍ରତିଦ୍ୱନ୍ଦୀ ଏମାର ମଠର ରେଲ୍ ମହାରାଜ ୯୦୦ ଓ ବାବୁ ଜଗବନ୍ଧୁ ସିଂହ ୬୦୦ ଭୋଟ ପାଇଥିଲେ ।

ଉତ୍ତର ପୁରୀ— „ ଗୋଦାବରୀଶ ମିଶ୍ର (କଂଗ୍ରେସ)

ଦକ୍ଷିଣ କଟକ— „ ଲକ୍ଷ୍ମୀଧର ମହାନ୍ତି (ସ୍ୱତନ୍ତ୍ର)

ଉତ୍ତର କଟକ— „ ନାରାୟଣ ବୀରବର ସାମନ୍ତ (କଂଗ୍ରେସ)

ଦକ୍ଷିଣ ବାଲେଶ୍ୱର—„ ହରେକୃଷ୍ଣ ମହତାବ (କଂଗ୍ରେସ)

ବାବୁ ହରେକୃଷ୍ଣ ମହତାବ ୩୦୦୦ ରୁ ଉପର ଭୋଟ ପାଇଥିଲେ ମାତ୍ର ତାଙ୍କର ପ୍ରତିଦ୍ୱନ୍ଦୀ ଭଗବାନ ବାବୁ ୫୦୦ ରୁ ଅଳ୍ପ ଭୋଟ ପାଇଥିଲେ ।

ଉତ୍ତର ବାଲେଶ୍ୱର— „ ନନ୍ଦକିଶୋର ଦାସ (କଂଗ୍ରେସ)

ସମ୍ବଲପୁର— „ ବ୍ରଜମୋହନ ପଣ୍ଡା (ସ୍ୱତନ୍ତ୍ର)

— ୫ —

ମ୍ୟୁନିସିପାଲିଟି ନିର୍ବାଚନ

କଟକ ମ୍ୟୁନିସିପାଲିଟିର ନିର୍ବାଚନ ଗତ ତାରିଖ ହୋଇ ଯାଇଅଛି । ଏଥର ଓ୍ୱାର୍ଡମାନଙ୍କରେ ମଧ୍ୟ ଭୋଟ ସଂଗ୍ରହ ପାଇଁ ହୋଇନାହିଁ । କମିସନରମାନେ ଏବେ ଏକ

ସ୍ଥାନରେ ଟଙ୍କାଏ ବଢ଼ି ଟଙ୍କା ଏବଂ କେତେକ ସ୍ଥଳରେ ୧୦ଟଙ୍କା ପର୍ଯ୍ୟନ୍ତ ଦର ହୋଇଥିବାର ଶୁଣୁଅଛୁଁ । ଜିଲ୍ଲାମାନଙ୍କର ଏବେ ମଧ୍ୟ ଜ୍ଞାନ ହେଉନାହିଁ । ଟଙ୍କା ନେଇ ଭୋଟ ଦେବାକୁ ଟିକିଏ ସୁଦ୍ଧା ସ୍ମରଣ ହୁଏନାହିଁ—ଯେ ଟଙ୍କା ଦେଲେ ତାଙ୍କ ହାତରେ ଯେବେ କୌଣସି କ୍ଷମତା ପଡ଼େ ତାହାହେଲେ ଏ ଟଙ୍କା ସେ ଆଦାୟ କରିବାର ଚେଷ୍ଟା କରିବେ କି ନାହିଁ । ଯେଉଁଦିନ ପର୍ଯ୍ୟନ୍ତ ଭୋଟରମାନଙ୍କର ଏ ଜ୍ଞାନ ନ ହୋଇଥିବ, ସେହିଦିନ ପର୍ଯ୍ୟନ୍ତ ଟାଉନରେ ବାସ କରିବା ସମ୍ବନ୍ଧରେ କୌଣସି ସୁଖର ଆଶା କରିବାର ସମ୍ଭବ ନୁହେଁ ।

ମହାତ୍ମା ଗାନ୍ଧୀ ଓ କଂଗ୍ରେସ

ମହାତ୍ମା ଗାନ୍ଧିଙ୍କର ସ୍ୱାସ୍ଥ୍ୟହାନି ହେବାରୁ ସେ ଗତମାସ ଯେଉଁଦିନ ଏକବର୍ଷ ବିଶ୍ରାମ ନେଇ ତାଙ୍କର ଅହମଦାବାଦସ୍ଥିତ ଆଶ୍ରମରେ ଅବସ୍ଥାନ କରୁଥିଲେ । ବର୍ତ୍ତମାନ ତାଙ୍କର ବିଶ୍ରାମକାଳ ପୂରିଯିବାକୁ ବସିଲାଣି । ବର୍ତ୍ତମାନ ସେ ଓ୍ୱାର୍ଦ୍ଧାରେ ଅଛନ୍ତି ୨୦ ତାରିଖ ପର୍ଯ୍ୟନ୍ତ ବିଶ୍ରାମ କରିବେ । ତତ୍ପରେ ସେ ଆସାମର ଗୌହାଟୀଠାରେ କଂଗ୍ରେସର ଅଧିବେଶନର ଯୋଗଦେବେ । ତତ୍ପରେ ସେ ସ୍ଥାୟୀ ଭାବରେ ପୂର୍ବ ପରି ରାଜନୀତି କ୍ଷେତ୍ରରେ କାର୍ଯ୍ୟ କରୁଥିଲେ କଂଗ୍ରେସର କାର୍ଯ୍ୟ ହେଉପରି ହେବ କି ନା ତାହା ମହାତ୍ମାଜୀ ଏପର୍ଯ୍ୟନ୍ତ ପ୍ରକାଶ କରିନାହାନ୍ତି । ଦେଶରେ ସାମ୍ପ୍ରଦାୟିକ ଗୋଳମାଳ ବର୍ତ୍ତମାନ ପ୍ରଧାନ ସମସ୍ୟା । ଆମ୍ଭେମାନେ ମନେକରୁ ମହାତ୍ମାଜୀ ଯେବେ ତାଙ୍କର ବର୍ତ୍ତମାନ ସମସ୍ତ ପ୍ରଭାବରେ ପୂର୍ବପରି ପୁନର୍ବାର ରାଜନୀତି କ୍ଷେତ୍ରରେ ଅବତରଣ କରନ୍ତି ତାହାହେଲେ ତାଙ୍କର ନିରପେକ୍ଷତା, ହିନ୍ଦୁ ମୁସଲମାନ ଉଭୟ ସମ୍ପ୍ରଦାୟ ତାଙ୍କ ଉପରେ ଶ୍ରଦ୍ଧା ଓ ଭକ୍ତି କରନ୍ତି ତଦ୍ୱାରା ସେ ସାମ୍ପ୍ରଦାୟିକ ଗୋଳମାଳର ମୀମାଂସା କରିବାକୁ ସମର୍ଥ ହୋଇ ପାରନ୍ତେ ।

— o —

ରାଜନ୍ୟ ସଂମିଳନୀ

ଦିଲ୍ଲୀରେ ଭାରତୀୟ ଦେଶୀୟ ରାଜ୍ୟର ସ୍ତ୍ରୀମାନଙ୍କରେ ସମ୍ମିଳନୀ ହୋଇ ଯାଇଅଛି । ଏ ସମ୍ମିଳନୀରେ ଏ ବର୍ଷ ଓଡ଼ିଶାରୁ କଳାହାଣ୍ଡିର ମହାରାଜା ଯୋଗ ଦେଇଥିଲେ । ପାଟିଆଲାର ମହାରାଜା ସଭାପତି ଆସନ ଗ୍ରହଣ କରିଥିଲେ । ଭାରତର ଭାଇସରାୟ ଲର୍ଡ ଅରଉଇନ ଏହି ସଭାର ଉଦ୍‌ବୋଧନ କାଳରେ ଯେଉଁ ବକ୍ତୃତା

ଦେଇଥିଲେ ତନ୍ମଧ୍ୟରେ ଗୋଟିଏ ବିଶେଷ କଥା ଉଲ୍ଲେଖଯୋଗ୍ୟ । ଆଜି କାଲି ଅନେକ ଦେଶୀୟ ରାଜା ଇଉରୋପ ଯାଇ ସେଠାରେ ବହୁଧନ ଦର୍ଶନାର୍ଥ ବିଳାସ ବ୍ୟସନରେ ବହୁତ ଧନ ସମୟ ନଷ୍ଟ କରନ୍ତି । ବଡ଼ଲାଟ ମହୋଦୟ ଏହାର ପ୍ରତିବାଦ କରି ରାଜାମାନଙ୍କୁ ଇଉରୋପ ଗମନରୁ ନିବୃତ୍ତ ହେବାପାଇଁ ଉପଦେଶ ଦେଇଥିଲେ । ବୋଧହୁଏ ବଡ଼ଲାଟ ମହୋଦୟଙ୍କର ଏ ଉକ୍ତି ପ୍ରତି ପ୍ରତ୍ୟେକ ଦେଶୀୟ ରାଜା ମାନଙ୍କର ଦୃଷ୍ଟି ପଡ଼ିବ

ଆଗାମୀ କଂଗ୍ରେସ

ଆଗାମୀ କଂଗ୍ରେସର ଅଧିବେଶନ ଖୁବ୍ ନିକଟ ହୋଇ ଆସିଲାଣି, ଉକ୍ତ ଅଧିବେଶନରେ ପ୍ରତିନିଧି ହୋଇଯିବା କାରଣ କଟକଜିଲ୍ଲା କଂଗ୍ରେସ କମିଟିର ସଂପାଦକ ବାବୁ ଜୀବନକଶୋର ଦାସ ଯେଉଁ ବିଜ୍ଞାପନଟି ପଠାଇଅଛନ୍ତି ତାହା ସ୍ଥାନାନ୍ତରରେ ପ୍ରକାଶିତ ହେଲା । ଏଥର ମାନ୍ଦ୍ରାଜର ଶ୍ରୀଯୁକ୍ତ ଶ୍ରୀନିବାସ ଆୟେଙ୍ଗାର କଂଗ୍ରେସର ସଭାପତି ସ୍ୱରୂପ ନିର୍ବାଚିତ ହୋଇଅଛନ୍ତି । ସେ ଆସନ୍ତା ୧୯ ତାରିଖ ଦିନ ମାନ୍ଦ୍ରାଜରୁ ଗୌହାଟି ଯାତ୍ରା କରିବେ ।

ବିଲାତମନ୍ତ୍ରୀଙ୍କ ପ୍ରଶଂସା

ସ୍ୟାର ଜଗଦୀଶ ଚନ୍ଦ୍ରବସୁ ଭାରତର ଜଣେ ଶ୍ରେଷ୍ଠ ବୈଜ୍ଞାନିକ । ଭାରତୀୟ ବୈଜ୍ଞାନିକ ଆଉ ପାଶ୍ଚାତ୍ୟ ବୈଜ୍ଞାନିକ ମାନେ ମଧ୍ୟ ତାଙ୍କ କାର୍ଯ୍ୟ ଦେଖି ବିସ୍ମିତ ହୋଇଅଛନ୍ତି । ସେ ଏବେ ବିଲାତ ମନ୍ତ୍ରୀଙ୍କ ଠାରୁ ନିମ୍ନଲିଖିତ ପ୍ରକାରେ ଗୋଟିଏ ପତ୍ର ପାଇଅଛନ୍ତି ।-

'ଆପଣଙ୍କ ବୈଜ୍ଞାନିକ କାର୍ଯ୍ୟାବଳୀ ବିଷୟ ଶୁଣିବାର ମୁଁ ଯେଉଁ ସୁଯୋଗ ପାଇଥିଲି ଏବଂ ଆପଣ ଆପଣଙ୍କ କାର୍ଯ୍ୟରେ ଯେଉଁ ବିରାଟ ଖ୍ୟାତି ଅର୍ଜନ କରିଅଛନ୍ତି ସେଥିପାଇଁ ମୁଁ ଆନନ୍ଦିତ ହେଉଅଛି । ଆପଣଙ୍କ ପ୍ରତିଷ୍ଠିତ ଗବେଷଣାଗାର ଯାହା ଆପଣଙ୍କ ନାମ ଓ ଖ୍ୟାତିର ଯୋଗ୍ୟ ଏହାର କାର୍ଯ୍ୟାବଳୀ ମୁଁ ଶୁଣିଅଛି । ବିଜ୍ଞାନର ଉନ୍ନତି କମନ୍ତେ ଆପଣଙ୍କ ନିସ୍ୱାର୍ଥ ଉଦ୍ୟମ ଏବଂ ଆପଣଙ୍କ ଗବେଷଣାର ସାଫଲ୍ୟ ଏକିପରିରେ ଯେପରି ଆପଣଙ୍କ ସମରେ ସର୍ବୋଚ୍ଚ କୀର୍ତ୍ତିର କାରଣ ହୋଇଅଛି ଅନ୍ୟ ପକ୍ଷରେ ଆପଣଙ୍କ ଦେଶରେ ସମସ୍ତ ଭାରତବାସୀ ସମ୍ମାନିତ ହୋଇଅଛନ୍ତି । ଆପଣଙ୍କ କାର୍ଯ୍ୟ ଅବିଶ୍ରାନ୍ତ ଭାବରେ ଚାଲୁଥାଉ ଏବଂ ଆପଣଙ୍କ କାର୍ଯ୍ୟର ସ୍ଥାୟୀ ଫଳ ଲାଭ କରନ୍ତୁ—ମୁଁ ଏହି କାମନା କରେ ।'

Digitized by srujanika@gmail.com

Split by PDF Splitter

ଉତ୍କଳ ଦୀପିକା

ଡିସେମ୍ବର ତା ୧୧ ରିଖ ଶନିବାର

ଦେଶମିଶ୍ରଣ

ଦେଶମିଶ୍ରଣ ସମ୍ବନ୍ଧେ ଅନେକ ଦିନରୁ ନାନାପ୍ରକାର ଆନ୍ଦୋଳନ ଚାଲିଅଛି । ସମସ୍ତ ଓଡ଼ିଆଭାଷୀ ପ୍ରଦେଶମାନ ଏକ-ଶାସନାଧୀନରେ ରଖାଯାଉ, ଏହିକମାତ୍ର ଓଡ଼ିଆମାନଙ୍କର ଏକାନ୍ତ ପ୍ରାର୍ଥନା । ଖବରକାଗଜମାନେ ଏହିବିଷୟ ବାରମ୍ବାର ଆନ୍ଦୋଳନ କରିଆସୁଅଛନ୍ତି । ବହୁକାଳରୁ ଭିନ୍ନ ଅଂଚଳବାସୀ ବିଶିଷ୍ଟ ବ୍ୟକ୍ତିମାନେ ନାନାପ୍ରକାରେ ସରକାରଙ୍କୁ ଏହି କଥା ଶୁଣାଇଅଛନ୍ତି । ୧୯୦୩ ସାଲରେ କମିଶନର ଫ୍ରେଜର ସାହେବ ଗଞ୍ଜାମ ଏବଂ ଭିଜାଗ ଜିଲ୍ଲାମାନ ତାହାଙ୍କ ଶାସନାଧୀନରେ ଆଣିବାର ପ୍ରସ୍ତାବ କରିଥିଲେ । ୧୯୧୧ ସାଲରେ ଲର୍ଡକର୍ଜନ ହାଉସ୍ ଅଫ୍ ଲର୍ଡସ୍‌ରେ ମଧ୍ୟ ଏହିପ୍ରଶ୍ନ ଉଠାଇଥିଲେ । ୧୯୨୦ ସାଲରେ ଇମ୍ପିରିଏଲ କାଉନ୍ସିଲରେ ଶ୍ରୀଯୁକ୍ତ ସଚ୍ଚିଦାନନ୍ଦ ସିହ୍ନ ଏହି ପ୍ରସ୍ତାବ ଆଗତ କରିଥିଲେ । ତହିଁର ଉତ୍ତରରେ ସରକାରଙ୍କ ତରଫରୁ ସାର୍ ୱିଲିୟମ୍ ଭିନସେଣ୍ଟ କହିଥିଲେ ଯେ ଇମ୍ପିରିଏଲ ଗଭର୍ଣ୍ଣମେଣ୍ଟଙ୍କର ଆଦେଶହେଲେ ସେ ସ୍ଥାନୀୟ ଗଭର୍ଣ୍ଣମେଣ୍ଟମାନଙ୍କର ତତ୍ସମ୍ବନ୍ଧେ ମତ ସଂଗ୍ରହର ବ୍ୟବସ୍ଥା କରିବେ । ତତ୍ପରେ ୧୯୨୧ ସାଲରେ ବିହାର ଓଡ଼ିଶା ବ୍ୟବସ୍ଥାପକ ସଭାରେ ମଧ୍ୟ ଏହି ପ୍ରସ୍ତାବ ଆଗତ ହୋଇଥିଲା । ବିହାର ଏବଂ ଓଡ଼ିଶାର ସମସ୍ତ ବେସରକାରି ସଭ୍ୟମାନେ ମତ ଦେଇଥିଲେ ଯେ ସମସ୍ତ ଓଡ଼ିଆଭାଷୀ ଅଂଚଳମାନଙ୍କୁ ଏକ ଶାସନାଧୀନ କରାଯାଉ । ୧୯୨୪ ସାଲରେ ଭାରତ ସରକାର ଫିଲିପ୍ ଡଫ୍ କମିଟିଙ୍କୁ ନିଯୁକ୍ତ କରିଥିଲେ ଯେ ଭିଜାଗ ଏବଂ ଗଞ୍ଜାମ ଜିଲ୍ଲାର ସମସ୍ତ ଓଡ଼ିଆମାନଙ୍କର ଏ ବିଷୟରେ ମତ ଗ୍ରହଣ କରି ରିପୋର୍ଟ କରନ୍ତୁ । ସେମାନେ ମଧ୍ୟ ତଦନ୍ତ କରି ଏହା ସପକ୍ଷରେ ରିପୋର୍ଟ ଦେଇଥିଲେ । ଆମ୍ଭମାନଙ୍କ ବିହାରଓଡ଼ିଶା ଗଭର୍ଣ୍ଣରଙ୍କ ସନ୍ନିକଟରେ ଅସିଷ୍ଟାଣ୍ଟ ମ୍ୟାଜିଷ୍ଟ୍ରେଟ ସାହେବଙ୍କ ନିକଟ ମଧ୍ୟ ଓଡ଼ିଆ ପିପୁଲସ୍ ଅସୋସିଏସନର ସଭ୍ୟମାନେ ଏହିବିଷୟ ଭିନ୍ନମତରୂପେ ଜଣାଇଥିଲେ କିନ୍ତୁ ଏପର୍ଯ୍ୟନ୍ତ ମଧ୍ୟ ସେ ବିଷୟ କିଛି କରାଯାଇ ନାହିଁ । ଜଣେ ସ୍ୱତନ୍ତ୍ର ଗଭର୍ଣ୍ଣରଙ୍କ ଅଧୀନରେ ହେଉ ବା ଜଣେ ଡେପୁଟି ଗଭର୍ଣ୍ଣରଙ୍କ ଅଧୀନରେ ହେଉ ବା ଓଡ଼ିଶାକୁ ଗୋଟିଏ ସବ୍‌ପ୍ରଭିନ୍‌ସ କରାଯାଉ ସେ ସମ୍ବନ୍ଧେ ଓଡ଼ିଆମାନେ ବିଶେଷ ଚିନ୍ତିତ ନୁହନ୍ତି । ସମସ୍ତ ଓଡ଼ିଆଭାଷୀ ଅଂଚଳ ଏକତ୍ରିତ କରାଯାଇ ଏକ ଶାସନାଧୀନରେ ରଖାଯାଉ କେବଳ ଏତିକିମାତ୍ର ଓଡ଼ିଆମାନଙ୍କର ଉଚ୍ଚ । ଭିନ୍ନ ଶାସନାଧୀନ ହେବା ଦ୍ୱାରା ସେମାନଙ୍କର ଯେକେତେପ୍ରକାର ଅସୁବିଧା ଓ ଜାତୀୟ ଭାବ ବୃଦ୍ଧିରେ ବ୍ୟାଘାତ ଘଟୁଅଛି—ତାହା ଲେଖିବା ବାହୁଲ୍ୟ ମାତ୍ର । ସରକାର ଯେ ଓଡ଼ିଆମାନଙ୍କର ଏ ଉଚ୍ଚ କେବେ ଚରିତାର୍ଥ କରିବେ ତାହା ଆମ୍ଭେମାନେ ବୁଝିବୁଝି ପାରୁନାହୁଁ ।

—*—

ବିହାର ଓଡ଼ିଶା

ଗଭର୍ଣ୍ଣରଙ୍କ ଅଭିଭାଷଣ

ଉପସ୍ଥିତ ଭଦ୍ରବ୍ୟକ୍ତିଗଣ !

ଭିନ୍ନ ଭିନ୍ନ ଅଭିନନ୍ଦନ ପତ୍ର ବିଷୟ କହିବା ପୂର୍ବେ ମୁଁ ପ୍ରଥମେ ଆପଣମାନଙ୍କର ବଦାନ୍ୟତା ଓ ରାଜଭକ୍ତିପୂର୍ଣ୍ଣ ଅଭ୍ୟର୍ଥନା ନିମନ୍ତେ ଆନ୍ତରିକ ଧନ୍ୟବାଦ ଅର୍ପଣକରୁଅଛି । ପୂର୍ବଥରର ଆନନ୍ଦଜନକ ଘଟଣା ମୋହର ସ୍ମରଣ ଅଛି । ମୁଁ ସିବାପୂର୍ବରୁ ମେତେ ଅଭ୍ୟର୍ଥରେ କଟକ ଆସିବାର ସୁଯୋଗ ଘଟିଲା ଏହା ଅତି ଆନନ୍ଦରବିଷୟ ।

କଟକ ମୁନିସିପାଲିଟିର ଚେୟାରମେନ ଓ ମେମ୍ବରମାନଙ୍କୁ ସମ୍ବୋଧନ କରି କହିଲେ—

ପୂର୍ବଥର ଯେତେବେଳେ ଆପଣମାନେ ମୋତେ ଗୋଟିଏ ଅଭିନନ୍ଦନ ପତ୍ର ଦେଇଥିଲେ ତହିଁରେ ଦୁଇଟି ବିଷୟ ଉତ୍ଥାପନ କରିଥିଲେ ଯଥା—ଜଳକଳ ଏବଂ ସୁରୱେ କମ୍ପେନ୍‌ସେସନ ଜମି କ୍ଷତିପୂରଣ ନର ଖରଚ । ତେତେବେଳେ ଆପଣମାନେ ଭାବିଥିଲେ ଯେ ଏ ଦୁଇଟି ବିଷୟ ନିମନ୍ତେ ସରକାରଙ୍କଠାରୁ ଆର୍ଥିକ ସାହାଯ୍ୟ ଆବଶ୍ୟକ । ମୁଁ କହିଥିଲି ଯେ ଏ ଦୁଇଟି ବିଷୟ ମୁଁ ପରୀକ୍ଷାକରିବି; ତଦନୁସାରେ ପରୀକ୍ଷା କରିଥିଲି । ଫଳରେ ଗୋଟିଏ ବିଷୟ ଆପଣମାନଙ୍କ ସପକ୍ଷରେ ନିଷ୍ପତ୍ତି କରିଥିଲି, ଆଉ ଗୋଟିଏ ଆପଣମାନଙ୍କର ଆଶାର ବିପରୀତରେ ନିଷ୍ପତ୍ତି କରିଥିଲି । ୧୯୨୩ ରେ ମୁଁ ପ୍ରକାଶ କରିଥିଲି ଯେ ପୁଷ୍ପିତନ କମ୍ପେନ୍‌ସେସନ ଜମି ସମ୍ବନ୍ଧେ ଖରଚ ବିଷୟରେ ଆପଣମାନେ ମକଦ୍ଦମା ଦାଏର କରନ୍ତୁ; ଫଳରେ ତଦନ୍ତ ଦ୍ୱାରା ଜଣାଗଲା ଯେ ଆପଣମାନେ ୧୯୨୫-୨୬ ସାଲ ଠାରୁ ବାର୍ଷିକ ଟ ୩୧୦୦୯ଙ୍କା ଲେଖାଏଁ ପାଉ ଅଛନ୍ତି । ମୋର ଗତଥର ଆଗମନରେ ଏତିକି ଫଳ ହୋଇଥିଲା ।

ଜଳକଳ ସମ୍ବନ୍ଧେ ଅବଶ୍ୟ ସେତେ-ଦୂର ସନ୍ତୋଷଜନକ ଫଳ ହୋଇନାହିଁ । ତଥାପି ଅମ୍ଭେମାନେ ଆପଣମାନଙ୍କୁ ସାହାଯ୍ୟ କରିବାକୁ ଚେଷ୍ଟା କରିଅଛୁଁ । ଦୁଃଖର ବିଷୟ ମୋତେ ଯାହା ଉପଯୁକ୍ତ ବୋଧ ହୋଇଥିଲା ତାହା ଅମ୍ଭେମାନେ ଦେବାକୁ ପ୍ରସ୍ତୁତ ହୋଇଥିଲୁଁ, ମାତ୍ର ତାହା ଆପଣମାନଙ୍କ ଆଶାନୁରୂପ ହେଇନାହିଁ । ପରେ ପୁନରାୟ ତଦନ୍ତ କରି ଅମ୍ଭେମାନେ ସ୍ଥିର କରିଥିଲୁଁ ଯେ ମୋଟାମୋଟି ଏ କାର୍ଯ୍ୟରେ ୧୦ ଲକ୍ଷ ଟଙ୍କା ବ୍ୟୟହେବ ଏବଂ ଚଳାଇବା କାରଣ ବାର୍ଷିକ ଟ ୪୧୦୦୦ ଆବଶ୍ୟକ ହେବ ଏବଂ ଅମ୍ଭେମାନେ କାଉନ୍‌ସିଲର ଭୋଟେଡ଼ ନେଲପର ମୂଳ ଟଙ୍କାରୁ ଅର୍ଦ୍ଧେକ ଅର୍ଥାତ୍ ୫ଲକ୍ଷ ଟଙ୍କା ଦରକାର ଦେବାକୁ ପ୍ରସ୍ତାବ କରିଥିଲେ ଓ ମଧ୍ୟ ଅବଶିଷ୍ଟ ୫ଲକ୍ଷ ଟଙ୍କା ଋଣ ସ୍ୱରୂପ ଦେବାକୁ ପ୍ରସ୍ତାବ କରିଥିଲେ । ଶର୍ତ୍ତ ଥିଲା ମ୍ୟୁନିସିପାଲିଟି ବହନ କରିବା, କିନ୍ତୁ ମ୍ୟୁନିସିପାଲିଟି କେବଳ ଏକଶ ଜବାବ୍ ଦେଲେ ଯେ ଆପଣମାନେ ଯେ ଶତକଡ଼ା ଟ ୩୯ ରୁ ବେଶୀ ଜଳର ରେଟ୍ ଉଠାଇ ପାରିବେ ନାହିଁ ଏବଂ ନୂଳଙ୍କା ମଧ୍ୟ ଅଧିକ ଉଠାଇ ପାରିବେ ନାହିଁ, ଶତକଡ଼ା ଟ ୩୯ ଯାହା ଉଠାଇବାକୁ କହୁଅଛନ୍ତି ତାହା ମଧ୍ୟ ଅନ୍ୟାନ୍ୟ ଏଥିପ୍ରଙ୍କ ଯେଉଁ ସ୍ଥାନରେ ଏ ବ୍ୟବସ୍ଥା କରାଯାଇଅଛି ତାହା ଅପେକ୍ଷା ଏ ରେଟ୍ ଅତି କମ୍ । ଆପଣମାନେ ଆଶା କରନ୍ତି ଏହି ୧୦ ଲକ୍ଷ ଟଙ୍କା ବା ଯେତେ ଖରଚ ହେବ ଏସମସ୍ତ ସାଧାରଣ ଟଙ୍କାରୁ-ଯାଉ । ମୁଁ ଦୁଃଖିତ ହେଉଅଛି, ଆପଣମାନେ ବହୁତ ବେଶୀ ଦାବି କରୁଅଛନ୍ତି । ମୁଁ ଅନେକ ଉଦାହରଣ ଦେଖାଇ ପାରେ ଅନ୍ୟାନ୍ୟ ସ୍ଥଳମାନଙ୍କରେ ଏହିପରି ଅବସ୍ଥାରେ ଯାହା ଦିଆଯାଇଅଛି ତାହା ତୁଳନାରେ ଆପଣମାନଙ୍କୁ ଯାହା ଦେବାକୁ ସ୍ଥିର ଥିଲୁ ତାହା ଖୁବ୍ ଅଧିକ ଅଟେ । ଆପଣମାନଙ୍କ ସମ୍ବନ୍ଧରେ ଆଉ ଅଧିକ ଏତିକି କର ପାରିଥାଏ ଯେ ପୂର୍ବେ ଅମ୍ଭେମାନେ ଟ ୬୨ ହାରର ସୁଧରେ ଋଣ ଦେବାକୁ ପ୍ରସ୍ତାବ କରିଥିଲୁଁ, ବର୍ତ୍ତମାନ ଟ ୬୨ ପରିବର୍ତ୍ତେ ଶତକଡ଼ା ଟ ୪୧ ହିସାବ ସୁଧରେ ଦେଇପାରୁଁ । ମୁଁ ଉପଦେଶ ଦେଉଅଛି—ଆପଣମାନେ ଏବିଷୟ ପୁନର୍ବାର ବିବେଚନା କରନ୍ତୁ । ଏତେଦିନ ଆଲୋଚନାପରେ ଏ ସୁଯୋଗ ଛାଡ଼ିବା କଦାଚ ଉଚିତନୁହେଁ ଏବଂ ଏବିଷୟର ଗୋଟିଏ ଶେଷ ନିଷ୍ପତ୍ତି ହୋଇଯିବାର ଦେଖିଲେ ମୁଁ ବିଶେଷ ଆନନ୍ଦିତ ହେବି ।

ଅଳ୍ପଦିନ ପୂର୍ବେ କମିଶନର ଏବଂ ଜିଲ୍ଲା କଲେକ୍ଟର ଉଭୟ ମ୍ୟୁନିସିପାଲିଟି ତଦନ୍ତ କରି ଯେଉଁ ନୋଟ୍ ଦେଇଅଛନ୍ତି ତାହା ପାଠ କରି ମୁଁ ବିଶେଷ ଆନନ୍ଦିତ ହୋଇଅଛି । ମୋଟରେ ଟାଉନ୍ ପରିଷ୍କାର ସମ୍ବନ୍ଧେ ସେମାନେ ପ୍ରଶଂସା କରିଅଛନ୍ତି ଏବଂ ଶ୍ରୀଯୁକ୍ତ ବଇ ସାହେବ କହିଅଛନ୍ତି ଯେ ବର୍ତ୍ତମାନ ଚେୟାରମାନ୍ ଓ ଭାଇସଚେୟାରମ୍ୟାନମାନଙ୍କର କର୍ତ୍ତବ୍ୟନିଷ୍ଠା ଓ ବିଶେଷ ମନୋଯୋଗିତା ଫଳରେ ଏହି ସୁଫଳ ଘଟିଅଛି । ଶ୍ରୀଯୁକ୍ତ ହଟକ ସାହେବ କରମଫଳ ସମ୍ବନ୍ଧରେ ଏବଂ କେତେକ ପୂର୍ବ ଗ୍ରାଣ୍ଟ ସମ୍ବନ୍ଧରେ ସାରଗର୍ଭକ ଉପଦେଶ ଦେଇଅଛନ୍ତି । ମୁଁ ଆଶାକରେଁ ତାହାଙ୍କ ଉପଦେଶ ଅନୁସାରେ ଆପଣମାନେ କାର୍ଯ୍ୟ କରିବେ । ସେମାନେ ଉଭୟ, ସହରର ରାସ୍ତାର ଦୁରବସ୍ଥା ସମ୍ବନ୍ଧରେ ଉଲ୍ଲେଖ କରିଅଛନ୍ତି । ଆପଣମାନେ ମଧ୍ୟ ସେ ବିଷୟ ସ୍ୱୀକାର କରୁଅଛନ୍ତି । ଅନେକ ଦିନରୁ ଟେକ୍‌ସର ହାର ବଢ଼ିନ ବସ୍ତୁ ହୋଇନଥିଲା । ଅଳ୍ପଦିନ ହେଲା ଟିକସର ହାର ବନ୍ଦୋବସ୍ତ ଫଳରେ ଆପଣମାନେ ବେଶୀଟଙ୍କା ପାଉ-ଅଛନ୍ତି, ପୂର୍ବେ ୮୮ ହଜାରଥିଲା, ତାହା ୧ଲକ୍ଷ ୧୭ ହଜାରକୁ ବୃଦ୍ଧି ହୋଇଥିଲା । ଅଗ୍ନିକରରେ ମଫ, ବଢ଼ାଯାଇ ମଧ୍ୟ ବର୍ତ୍ତମାନ ୧ଲକ୍ଷ ୫ହଜାର ଟଙ୍କା ପାଉଅଛନ୍ତି । ୧୯୨୬।୨୭ ସାଲ ପର୍ଯ୍ୟନ୍ତ ଗତ ୩ ବର୍ଷ ମଧ୍ୟରେ ଆପଣମାନେ ହାରାହାରି ସରକାରଙ୍କଠାରୁ ପ୍ରତି ବର୍ଷ ୫ହଜାର ୮ଶ ଟଙ୍କା ଲେଖାଏ ପାଇଅଛନ୍ତି । ଆପଣମାନଙ୍କର ଅଦାୟ ବାଂଚିବ୍ କମ ହୋଇଅଛି ।

ମୁଁ ମଧ୍ୟ ଶୁଣୁଅଛି ମାର୍କେଟ ଓ ମଟର ଆଦିରୁ ଆପଣମାନେ ଅଧିକ ଅଧିକ ଟାକ୍ସ ପାଇପାରିବେ । ତାହା ହେଲେ ଆପଣମାନେ ବିଶେଷ ଉନ୍ନତି କରିପାରିବେ । ରାସ୍ତାର ଉନ୍ନତି ସମ୍ବନ୍ଧେ ପ୍ରତିବର୍ଷ ଯାହା କରି-ପାରିବେ ତହିଁର ଗୋଟିଏ ତାଲିକା ପ୍ରସ୍ତୁତ କରି ରାସ୍ତାର ଉନ୍ନତ କରିବାକୁ ଚେଷ୍ଟା କଲେ ଅବଶ୍ୟ ସହଜରେ ଉନ୍ନତି କରି ପାରିବେ । (ଏଷ୍ଟାବ୍ଲିଶମେଣ୍ଟ୍ ଲେଖା ଅଛନ୍ତି ଯେ ଯେଉଁ ସବୁ ଟେକସ୍ ବ୍ୟବହାର ହେଉଅଛି ତାହା ଭଲନୁହେଁ ।) ଏଣିକି ଭଲ କରକସ୍ ବ୍ୟବହାର କରି ରାସ୍ତା ଉନ୍ନତିର ଚେଷ୍ଟା କରନ୍ତୁ । ଅମ୍ଭେ ଏହି ଉନ୍ନତି ସାଧନ ନିମନ୍ତେ ଟ ୨୫୦୦୯ ଦେବାକୁ ପ୍ରସ୍ତୁତ ଅଛୁଁ ।

ସହରରେ ଇଲେକ୍ଟ୍ରିକ୍ ଲାଇଟ ଜଳିବାର ଯେ ପ୍ରସ୍ତାବ ହୋଇଅଛି ତାହା କାର୍ଯ୍ୟରେ ପରିଣତ ହେଲେ ବିଶେଷ ଉନ୍ନତି ସାଧିତ ହେବ । ବର୍ତ୍ତମାନ ଯେଉଁମାନେ ଲାଇସେନ୍ସ ସକାଶେ ପ୍ରାର୍ଥନା କରିଅଛନ୍ତି ସେମାନେ ଏପର୍ଯ୍ୟନ୍ତ କାର୍ଯ୍ୟତତ୍ପର ହେଉନାହାନ୍ତି । ଶୁଣୁଅଛି ଯେ ରେଭେନ୍ସା କଲେଜରେ ଯେଉଁସମସ୍ତ ଆଲୋକର ବନ୍ଦୋବସ୍ତ ହୋଇଅଛି ତହିଁ ସକାଶେ ସେମାନଙ୍କଠାରୁ ସାହାଯ୍ୟ ନିଆଯାଉ । ସେ ସମ୍ବନ୍ଧେ ଜବାବ ନପାଇବାରୁ ସେମାନେ କେହି କାର୍ଯ୍ୟରେ ଅଗ୍ରସର ହେଉନାହାନ୍ତି । କିନ୍ତୁ ମୋର ବିଶ୍ୱାସ ଏହା ସେମାନଙ୍କର କାର୍ଯ୍ୟ ପକ୍ଷରେ ପ୍ରତିବନ୍ଧକର କୌଣସି କାରଣ ନୁହେଁ, କିନ୍ତୁ ମୁଁ ବୁଝିପାରୁଛି ସେମାନେ ପୁନର୍ବାର ଏବିଷୟ ଆଲୋଚନା କରୁଅଛନ୍ତି । ଉଦାହରଣସ୍ୱରୂପେ ଟାଉନରେ ବିଜୁଳିବତି ବସାଇ ଯେତେ ପୂର୍ବରୁ ଦେଖାଯାଇଅଛି ସମସ୍ତେ ଲାଭବାନ୍ ହୋଇଅଛନ୍ତି । କଲେଜର ଆଲୋକ ଉପରେ ନିର୍ଭର କରିବାର କୌଣସି କାରଣ ଦେଖା ଯାଉନାହିଁ ।

ତତ୍ପରେ ଓଡ଼ିଶା ଜମିଦାର ସଭା ଏବଂ ଓଡ଼ିଶା ପିପୁଲସ୍ ଅସୋସିଏସନ୍‌କୁ ସମ୍ବୋଧନ କରି କହିଲେ—

ମୁଁ ଉଭୟଙ୍କର ଅଭିନନ୍ଦନ ପତ୍ର ସମ୍ବନ୍ଧେ ଏକତ୍ରେ ଉତ୍ତର ଦେବି କାରଣ ଦେଖୁଅଛି ଉଭୟଙ୍କର ପ୍ରଧାନ ପ୍ରଧାନ ବିଷୟମାନ ପ୍ରାୟ ସମାନ । ପ୍ରଥମକଥା ଓଡ଼ିଶାର ବନ୍ୟା ଓ ତହିଁର ପ୍ରତୀକାର । ମୁଁ ପାଟନା ଛାଡ଼ିବାର ଠିକ୍ ପୂର୍ବେ ଶ୍ରୀଯୁକ୍ତ ହବକ୍ ସାହେବ କମିସନରଙ୍କର ଗୋଟିଏ ରିପୋର୍ଟ ପାଇଲି । ଅବଶ୍ୟ ତାହା ପୁଙ୍ଖାନୁପୁଙ୍ଖରୂପେ ପରୀକ୍ଷା କରିବାକୁ ମୋର ସମୟ ନଥିଲା । ତହିଁରୁ ପ୍ରକାଶ ହେଉଅଛି ଯେ ୧୮୬୧ ସାଲଠାରୁ ୧୯୨୫ ସାଲ ମଧ୍ୟରେ ୨୧ ବର୍ଷ ଓଡ଼ିଶାର କେତେକ ବା ସମସ୍ତ ନଦୀମାନଙ୍କରେ ପ୍ରବଳ ବନ୍ୟା ହୋଇଅଛି । କିନ୍ତୁ ସେ କହୁଅଛନ୍ତି ଯେ ଓଡ଼ିଶାରେ ବନ୍ୟା ବଢ଼ିବାର ହେବାର ବା ବିଶେଷ କ୍ଷତିକାରକ ହେବାର କୌଣସି ପ୍ରମାଣ ନାହିଁ । ଏହି ମତ ଉପେକ୍ଷଣୀୟ, କାରଣ ଆପଣମାନେ ଯାହା କହୁଅଛନ୍ତି ଓ ଲେଖିଅଛନ୍ତି ସେଥିରୁ ଆପଣମାନେ ବନ୍ୟା ଦ୍ୱାରା ଅବସ୍ଥା ଅତ୍ୟନ୍ତ ଶୋଚନୀୟ ହେବାର ଧରି ନେଇଅଛନ୍ତି ।

ଗତ କେତେ ବର୍ଷମଧ୍ୟରେ ମୋର ଆସିବା ପୂର୍ବେ ୧୯୨୦ ସାଲରେ ଏବଂ ମୋହର ଆସିବାପରେ ୧୯୨୫ ଏବଂ ୧୯୨୭ ସାଲ ମାନଙ୍କରେ ଭୀଷଣ ବନ୍ୟା ହୋଇ ଏହି ପ୍ରଦେଶର ବିଶେଷ କ୍ଷତି କରିଅଛି । ତହିଁ ପୂର୍ବେ ଅନେକ ତଦନ୍ତ ବିଷୟକ ରିପୋର୍ଟ ଏବଂ ନାନାପ୍ରକାର ପ୍ରସ୍ତାବ ମଧ୍ୟ ଲିପିବଦ୍ଧ ହୋଇଅଛି । ଅମ୍ଭେମାନେ ପୁନର୍ବାର ବହୁ ବ୍ୟୟରେ ସର୍ଭେ କରିଥିଲୁଁ ଏବଂ ବିଶେଷଜ୍ଞ ପ୍ରଧା-

Digitized by srujanika@gmail.com

Split by PDF Splitter

ଉଣ ବ୍ୟକ୍ତିମାନଙ୍କ ଦ୍ୱାରା ଗୋଟିଏ ତଦନ୍ତ କମିଟିମଧ୍ୟ ଗଠିତ ହୋଇଥିଲା ଏବଂ ସେମାନଙ୍କର ରିପୋର୍ଟ ଅନୁସାରେ ଯାହା ଆମ୍ଭମାନଙ୍କର କର୍ତ୍ତବ୍ୟ ମନେକରିଥିଲୁଁ ତଦନୁସାରେ ଆଦେଶ ଦିଆଯାଇ କାର୍ଯ୍ୟ କରାଯାଇଅଛି ଓ କରାଯାଉଅଛି । ମୁଁ ବିଶ୍ୱାସକରେ ଅନ୍ୟ କେତେକ କାର୍ଯ୍ୟ ସ୍ଥାନୀୟ ବ୍ୟକ୍ତିଙ୍କର କର୍ତ୍ତବ୍ୟ ଏବଂ ତାହା ସେମାନେ କରିବେ । ଯାହା କେବଳ ସରକାର କରିପାରିବେ ତେତିକ ସହିତ ମୋର ସମ୍ବନ୍ଧ । ଆମ୍ଭମାନଙ୍କର କାର୍ଯ୍ୟ ମଧ୍ୟରେ କେତେକ କଥା ଉଠାଇଦେବି । ବ୍ରାହ୍ମଣୀ ନଦୀର ପୋଲର କେତେକ ଅଂଶର ଭଙ୍ଗା ଯାଇଅଛି, ରାସ୍ତାର ଅବରୋଧ ଘୁଞ୍ଚାଇ ପାଣି ଯିବାର ବାଟକରି ଦିଆଯାଇଅଛି । କୁଶଭଦ୍ରା ନଦୀର ଓ ଚିଲିକା ହ୍ରଦର ମୁହାଣ ଖୋଲା ଯାଇଅଛି ଓ ନୂଣିଆ ବନ୍ଧ ଦିଆ ଯାଇଅଛି । ଖରସୁଆ ଓ ବିରୂପା ନଦୀର ବନ୍ଧରେ ପାଣି ନିକାଶ କରିବା ନିମନ୍ତେ ଓ ବାଟ କରିବା ନିମନ୍ତେ ଉପରୋକ୍ତ କମିଟି ମତ ଦେଇଥିଲେ ମାତ୍ର ତାହା କାର୍ଯ୍ୟରେ ପରିଣତ କରିବା ସହଜ ନୁହେଁ । ଆମ୍ଭେମାନେ ଅବଶ୍ୟ ସତର୍କତାର ସହିତ କାର୍ଯ୍ୟ କରିବୁଁ । ବର୍ତ୍ତମାନ ବନ୍ଧ ଓ ବନ୍ୟା ସମ୍ବନ୍ଧରେ ସମାଲୋଚନା କରିବାକୁ ଲୋକେ ବଡ ଉଦ୍‌ବିଗ୍ନ କିନ୍ତୁ ଏଥିଦ୍ୱାରା ସେମାନେ କିଛି ଫଳ ପାଇ-ସିବେ ଏହା ନୁହେଁ । ଗୋଟିଏ ସ୍ଥାୟୀ ପ୍ରତି-କାରର ବାଟ କରିବା ପରି ସହଜ କିନ୍ତୁ କେହି କୌଣସି ପ୍ରସ୍ତାବ କରୁନାହାନ୍ତି ଯଦ୍ୱାରା ସ୍ଥାୟୀ ପ୍ରତିକାର ଫଳବାନ୍ ହେବ । ମୁଁ ଇଞ୍ଜିନିୟର ନୁହେଁ କିନ୍ତୁ ଯେଉଁମାନେ ଇଞ୍ଜିନିୟର ସେମାନେ ମଧ୍ୟ ଏ ବିଷୟରେ କିଛି ସ୍ଥିର କରିପାରୁନାହାନ୍ତି । ନଦୀମାନଙ୍କର ମୁହାଁଣରେ ବଢ଼ି ପଡ଼ିଗଲାଣି । ନଦୀ ଗର୍ଭ କ୍ରମେ ଉଚ୍ଚ ହେଉଅଛି ଏବଂ ଉପର ଅଞ୍ଚ-ଳରୁ ଜଙ୍ଗଲ କାଟିଦେବାରୁ ନଦୀମାନଙ୍କର ସ୍ରୋତର ବେଗ କ୍ରମେ ବଢ଼ୁଅଛି । ଆମ୍ଭେ-ମାନେ ଅନେକ ପ୍ରକାର ଏହାର ପ୍ରତିକାର କରିବାପାଇଁ ଚେଷ୍ଟା କରୁଅଛୁଁ ମାତ୍ର ଆମ୍ଭ-ମାନଙ୍କର ସମସ୍ତ ଚେଷ୍ଟା ନିଷ୍ଫଳ ହୋଇ-ଅଛି । ଯେବେ କେହି ସ୍ଥାୟୀ ପ୍ରତିକାର କରିବାର ଉପାୟ ଉଦ୍ଭାବନ କରନ୍ତି ଯାହାକି ଆମ୍ଭମାନଙ୍କର ଆର୍ଥିକ ଅବସ୍ଥା ଦୃଷ୍ଟେ ବନ୍ଦୋବସ୍ତ ନ ପଡ଼ିବ ତାହାହେଲେ ତାହା ବିବେଚିତ ହେବ । କିନ୍ତୁ ଏପରି କୌଣସି ଉପାୟ ଅଛି କି ? ଯେବେ ବ୍ୟବସ୍ଥାପକ ସଭା ଟେକ୍‌ନିକାଲ ପରାମର୍ଶ ବାହାରେ ଆମ୍ଭ-ମାନଙ୍କୁ କୌଣସି କାମ କରିବାକୁ କହନ୍ତି ମୁଁ ସେଥିରେ ବାଧା ଦେବିନାହିଁ କାରଣ ସମୟେ ସମୟେ ବିଶେଷଜ୍ଞମାନେ ସ୍ଥାନ ବିଶେଷ ସମ୍ବନ୍ଧରେ ନ ଜାଣି ଅନେକ ପରାମର୍ଶ ଦେଇଥାନ୍ତି—ଏଣୁ ତାହା ବି ଠିକ୍ ହୋଇଥାଏ । ବ୍ୟବସ୍ଥାପକ ସଭାଙ୍କର ଏ ପ୍ରକାର ମତ ଅବଶ୍ୟ ପରୀକ୍ଷିତ ହେବ । ଯେବେ ସେଥିରେ ସର୍ବସାଧାରଣ ସନ୍ତୁଷ୍ଟ ହେବେ ଏବଂ ବ୍ୟବସ୍ଥାପକ ସଭାରେ ଚେଷ୍ଟା ଅନୁମୋଦନ ହେବ ତାହାହେଲେ ତଦ୍ ବିଷୟରେ ଚେଷ୍ଟା କରାଯିବ । ମିଃ ହବକ୍ ସାହେବଙ୍କର ଯେଉଁ ରିପୋର୍ଟ ସମ୍ବନ୍ଧରେ ମୁଁ ଉପରେ କହିଅଛି ସେଥିରେ ସେ ଅନେକ ଅନେକ ପରାମର୍ଶ ଦେଇଅଛନ୍ତି ଏବଂ ସେ ସମ୍ବନ୍ଧରେ ଅଧିକ ସମୟ ନଷ୍ଟକରିବାର ଆବଶ୍ୟକ ନାହିଁ ।

ସ୍ଥାୟୀ ପ୍ରତିକାର ସମ୍ବନ୍ଧେ ମୋର ବକ୍ତବ୍ୟ ଏତିକି । ବର୍ତ୍ତମାନ ସାମୟିକ ବିପଦ ସମ୍ବନ୍ଧରେ ଆଲୋଚନା କରିବି ।

ଗତ ଦୁଇବର୍ଷର ବନ୍ୟା ଦୁର୍ଘଟଣା ସମ୍ବନ୍ଧରେ ତଦନ୍ତ କରିବାପାଇଁ ମୁଁ ଦାୟୀ ଏବଂ ତାହାର ଫଳରେ ଆମ୍ଭେମାନେ ଏଥିପାଇଁ ପରିପରେ-ନାସ୍ତି ଚେଷ୍ଟା କରିଅଛୁଁ । ୧୯୨୭ ରେ ପୁରୀର ଅବସ୍ଥା ଅତ୍ୟନ୍ତ ଖରାପ ଓ କଟକର ଆଂଶିକ କ୍ଷତି, ଚଳିତ ବର୍ଷ କଟକ ଓ ବାଲେଶ୍ୱରର ବହୁତ କ୍ଷତି ହୋଇଥିଲା । ମିଃ ହବକ୍ ତାଙ୍କ ରିପୋର୍ଟରେ ଉଲ୍ଲେଖ କରି-ଅଛନ୍ତି ୧୯୨୦ଠାରୁ ଏ ବର୍ଷ ବନ୍ୟା ବେଶୀ ହୋଇଅଛି ଏବଂ ସମ୍ଭବତଃ ୧୮୯୬ ସାଲରେ ଯେଉଁ ବନ୍ୟା ହୋଇଥିଲା ତାହା-ଠାରୁ ବହୁତ ବେଶୀ ହୋଇଅଛି । ଅନ୍ତର ମଧ୍ୟ ମୁଁ ଦୁଃଖର ସହିତ କହୁଛି—ସେ ଲେଖିଅଛନ୍ତି ବୃଷ୍ଟି ଅଭାବରୁ ରବି ଫସଲର ଅନେକ ଅନିଷ୍ଟ ହେଉଅଛି । ଆମ୍ଭମାନଙ୍କର ଅଫିସର୍ ମାନେ ଅକ୍ଳାନ୍ତ ପରିଶ୍ରମ କରିଅଛନ୍ତି ଏବଂ ଅନରେବଲ ମିଃ ହାମଣ୍ଡ ସ୍ୱୟଂ ସେମାନଙ୍କ ପରିଶ୍ରମ ଦେଖିଅଛନ୍ତି । ୧୯୨୫-୨୭ ରେ କଟକ ଓ ପୁରୀ ଜିଲ୍ଲାରେ ଗଭର୍ଣ୍ଣମେଣ୍ଟ ୨,୨୦୦୦ ଙ୍କା ତଗାବି ସ୍ୱରୂପ ଦେଇ-ଥିଲେ । ଏବଂ ଏବର୍ଷ ନିମନ୍ତେ ୫ଲକ୍ଷ ଟଙ୍କା ମଂଜୁର ହୋଇଅଛି । ଏହା ବାଦ ଉଭୟ ବର୍ଷରେ ଆମ୍ଭେମାନେ ଓ ଅନ୍ୟାନ୍ୟ ଭଦ୍ର-ବ୍ୟକ୍ତିମାନେ ଦାନସ୍ୱରୂପ ଅନେକ ଟଙ୍କା ଦେଇଅଛନ୍ତି । ତଥାପି ହେଲେ ବନ୍ୟାପୀଡିତ ଅଂଚଳର ଅଧିବାସୀମାନେ କଷ୍ଟପାଇବା ଅପରିହାର୍ଯ୍ୟ । କିନ୍ତୁ ତହିଁରୁ ସେମାନଙ୍କୁ ଉଦ୍ଧାର କରିବା ପାଇଁ ଯଥାସାଧ୍ୟ ଯତ୍ନ କରା ଯାଇଅଛି । ମିଃ ହବକଙ୍କ ରିପୋର୍ଟରେ ଏବିଷୟରେ ବିସ୍ତାରିତ ବିବରଣ ଉଲ୍ଲେଖ ଅଛି । ଏବଂ ତଦ୍ ବିଷୟରେ ବର୍ତ୍ତମାନ ଆଲୋଚନା କରି ଆପଣମାନଙ୍କୁ ବିରକ୍ତ କରିବା ଆବଶ୍ୟକ ନାହିଁ । ଅତି ଶୀଘ୍ର ଏସମ୍ବନ୍ଧରେ ବିସ୍ତାରିତ ବିବରଣ ସହ ଗୋଟିଏ ଇସ୍ତାହାର ପ୍ରକାଶିତ ହେବ ।

ଆପଣମାନେ ଆନ୍ଦୋର କହୁଅଛନ୍ତି—ଯେ ଖଜଣା ମାଫ୍ ଦିଆଯାଉ, ଚିରସ୍ଥାୟୀ ବନ୍ଦୋବସ୍ତ କରାଯାଉ, ଏବଂ ବର୍ତ୍ତମାନ ସେଟେଲ୍‌ମେଣ୍ଟ କାର୍ଯ୍ୟର ସମୟ ଘୁଞ୍ଚାଇ ଦିଆଯାଉ । ଖଜଣା ଛାଡ଼, ବା ସମୟ ଦେବା-ପାଇଁ ଯେ କୌଣସି ଜମିଦାର ଆବେଦନ କରିଥାରନ୍ତି ଯେବେ ସେ ତାଙ୍କର ପ୍ରଜାଙ୍କୁ ସେହି ସୁବିଧା ଦେବାକୁ ପ୍ରସ୍ତୁତ ହୁଅନ୍ତି । ଏପରିକି କୌଣସି ଆବେଦନ ପତ୍ର ପାଇଲେ ତାହା ବିଚାର କରାଯିବ । ସେ ସମ୍ବନ୍ଧରେ ସାଧାରଣ ହୁକୁମର ପ୍ରୟୋଜନ ନାହିଁ । ଗଭର୍ଣ୍ଣମେଣ୍ଟ ଇଷ୍ଟେଟ୍ ମାନଙ୍କରେ ଗତବର୍ଷ ସମୟ ଦିଆଯାଇଥିଲା ଓ ଖଜଣା ଛାଡ଼ ମଧ୍ୟ ଦିଆ ଯାଇଥିଲା । କିନ୍ତୁ ଆମ୍ଭମାନଙ୍କ ପରିତ୍ୟକ୍ତ ଇଷ୍ଟେଟ୍‌ର ବିସ୍ତୃତ ସମସ୍ତ ଏରିଆ ଅନୁପାତରେ ଯତି ସାମାନ୍ୟ । ଆମ୍ଭେମାନେ ଅନେକ ସ୍ଥଳରେ ସେଟେଲ୍‌ମେଣ୍ଟ କାର୍ଯ୍ୟ ସ୍ଥଗିତ ରଖିବାକୁ ଅସ୍ୱୀକୃତ ହୋଇଅଛୁଁ କାରଣ ସେ ସ୍ଥଳମାନଙ୍କରେ ବନ୍ଦୋବସ୍ତ କାର୍ଯ୍ୟ ବନ୍ଦ କରିବାର ଯଥେଷ୍ଟ କାରଣ ନଥିଲା, ଏବଂ ବନ୍ୟାପୀଡିତ ଅଂଚଳରେ ବନ୍ଦୋବସ୍ତ କାର୍ଯ୍ୟ ବନ୍ଦ କରିବାର ଆଦେଶ ଦିଆ ହୋଇଅଛି—ଯଦ୍ୱାରା ପ୍ରଜାମାନଙ୍କର କୌଣସି ଅସୁବିଧା ନହୁଏ । ମୁଁ ଅବଗତ ହେଲି ଯେ ମିଃ ହବକ୍ ଏହା ସର୍ବସାଧା-ରଣରେ ଜଣାଇ ଦେଇଅଛନ୍ତି । ଚିର-ସ୍ଥାୟୀ ବନ୍ଦୋବସ୍ତ ସମ୍ବନ୍ଧରେ ସରକାରଙ୍କ ଇଚ୍ଛା ବହୁବାର ବୁଝାଇ ଦିଆଯାଇଅଛି । ତାହାର ପୁନରାବୃତ୍ତି କରିବା ଆଉ ଆବ-ଶ୍ୟକ ନାହିଁ ।

ଖଜଣାସମ୍ବନ୍ଧରେ ଆଉ ଗୋଟିଏ ବିଷୟ ପ୍ରତି ଦୃଷ୍ଟି ଦେବା ଉଚିତ ଯଦ୍ୱାରା ଏହା ହେତୁ ବନ୍ୟାର ସାମାନ୍ୟ ମାତ୍ର ସମ୍ବନ୍ଧ ଅଛି । ଜମିଦାରମାନେ ସେମାନଙ୍କ ମାଲଗୁଜାରୀ ବୃଦ୍ଧି ପ୍ରତି ଦୃଷ୍ଟି ଦେବାକୁ ଇଚ୍ଛାକରନ୍ତି । ବନ୍ୟାପ୍ରପୀଡିତ ଅଞ୍ଚଳରେ ଏ ସମ୍ବନ୍ଧରେ ବିଶେଷ ବିଚାରକରିବା ନିମନ୍ତେ ଆଦେଶ ଦିଆଯାଇଅଛି । ନଜର୍-ଯୋତ ଓ ନଜରାଣ ଜମି ସମ୍ବନ୍ଧରେ ଜମି-ଦାରମାନଙ୍କ ପ୍ରତି ସୁବିଚାର କରାଯିବ ।

ଏ ବିଷୟର ଉପସଂହାରରେ ଲାଟ ମହୋଦୟ କହିଥିଲେ ବନ୍ୟାବିପ୍ଲାବ ଦୃଷ୍ଟିରେ କୃଷି କାର୍ଯ୍ୟରେ ଯେପରି ଅସୁବିଧା ଘଟିଅଛି ଉକ୍ତ ଅସୁବିଧା ଦୂରୀକରଣ କରିବା ସର୍ବାଗ୍ରେ ବିଧେୟ । ଆମ୍ଭେମାନେ ଏହା ଦୂରୀକରଣ କରିବା ନିମନ୍ତେ ଚେଷ୍ଟା କରି-ଅଛୁଁ, କରୁଅଛୁଁ, ଏବଂ କରୁଥିବୁଁ । ମୁଁ ଏ ବିଷୟ ଉତ୍ତମରୂପେ ବୁଝି ପାରୁଅଛି ଏବଂ ଲୋକମାନେ ଏ ସକାଶେ ଯେଉଁ କଷ୍ଟ ଉପଭୋଗ କରୁଅଛନ୍ତି ତାହା ମଧ୍ୟ ଉତ୍ତମରୂପେ ହୃଦୟଙ୍ଗମ କରୁଅଛି, କିନ୍ତୁ ଭାରତରେ ଯେ କେବଳ ଏପରି ବିପଦ ଘଟିଅଛି ଏହା ନୁହେଁ । ତେବେ ସୁଦ୍ଧା ଏହା ସମସ୍ତ ଦୂରୀକରଣ କରିବା ନିମନ୍ତେ ସରକାର ଯଥା କର୍ତ୍ତବ୍ୟ କରୁଅଛନ୍ତି ।

ତତ୍ପରେ ପ୍ରଧାନ ଆଲୋଚ୍ୟ ବିଷୟ ସମସ୍ତ ଓଡ଼ିଆଭାଷୀ ଅଞ୍ଚଳକୁ ଏକଶାସନା-ଧୀନରେ ଆଣିବା । ଏ ବିଷୟ ଓଡ଼ିଶାର ଜନସାଧାରଣଙ୍କ ମନକୁ ବିଶେଷ ଆନ୍ଦୋ-ଳିତ କରୁଅଛି । ବିହାର ଓଡ଼ିଶା ସରକାରଙ୍କ ଉପରେ ଏହାର ବିଚାରର ଭାରନାହିଁ । ଏବଂ ଏ ସମ୍ବନ୍ଧରେ ଏ ପର୍ଯ୍ୟନ୍ତ ମଧ୍ୟ କିଛି ପତ୍ର ଆସିଛି । ଏଣୁ ଏ ସମ୍ବନ୍ଧରେ ନିଶ୍ଚିତରୂପେ କିଛି କହିହେବ ନାହିଁ । ଦେଶମିଶ୍ରଣ ପ୍ରସ୍ତାବ କାର୍ଯ୍ୟରେ ପରିଣତ ହେଲେ ଗଭର୍ଣ୍ଣମେଣ୍ଟଙ୍କୁ ଅତିରିକ୍ତ ବ୍ୟୟ ବହନ କରିବାକୁ ପଡ଼ିବ । ବ୍ୟବସ୍ଥାପକ ସଭା ଯେବେ ସେ ଭାର ବହନ କରନ୍ତି ତେବେ ଗଭର୍ଣ୍ଣମେଣ୍ଟ ଅବଶ୍ୟ ଆପତ୍ତି କରିବେ ନାହିଁ । ଦେଶମିଶ୍ରଣ ପ୍ରସ୍ତାବରେ ବହୁଗୋଟି ଭିନ୍ନ ଭିନ୍ନ ପ୍ରଦେଶର ସଂପର୍କ ଅଛି ଏବଂ ସେମାନଙ୍କ ମଧ୍ୟରେ ସୁଦ୍ଧା ମତ-ଭେଦ ଦେଖାଯାଏ ।

ଓଡ଼ିଶା ଗୋଟିଏ ବନ୍ଦର ସ୍ଥାନ ନୁହେଁ । ଯୁକ୍ତ ବାଲି ଓ ପୁରୀରେ ମାଇନର ପୋର୍ଟ ମାନ ଅଛି । ଏ ଦୁଇଟି ମଧ୍ୟରୁ କୌଣସି ଗୋଟିକ ସୁଦ୍ଧା ଉନ୍ନତ କରି ପାରି ନାହାନ୍ତି । ଫଲସ୍ ପଏଣ୍ଟରେ ବନ୍ଦର କରିବା ସମ୍ବନ୍ଧରେ ଆମ୍ଭେ-ମାନେ କଳ୍ପନା କରିଥିଲୁଁ ମାତ୍ର ସେଠାରେ ବନ୍ଦର ହେବା ଅସମ୍ଭବ । ଏଣୁ ସେ କଳ୍ପନା ତ୍ୟାଗ କରିଅଛୁଁ । ତତ୍ପରେ ଧାମରାଠାରେ ମୁହାଣ କରିବା ନିମନ୍ତେ ତାହାର ସର୍ଭେ କରା ଯାଉଅଛି । ଧାମରାର ସର୍ଭେ ଏହି ଶୀତକାଳରେ ଶେଷ ହୋଇଯିବ । ଅବଶ୍ୟ ସେଠାରେ ସର୍ଭେ କରାଗଲା ବୋଲି ବନ୍ଦର ଗୋଟାଏ ହେବ ଏହା ନିଶ୍ଚିତ ବୋଲି ଭାବିବାର ନୁହେଁ । ଏଣେ ଉତ୍ତରରେ କଲିକତା ଓ ଦକ୍ଷିଣରେ ଭିଜାଗାପଟ୍ଟମ୍‌ରେ ଦୁଇଟି ବନ୍ଦର ଅଛି ଗୋଟିଏ ବନ୍ଦର କରିବାପାଇଁ ବହୁ ବ୍ୟୟ ହେବା ଆବଶ୍ୟକ ଏବଂ ଲକ୍ଷ ଲକ୍ଷ ଟଙ୍କା ବ୍ୟୟ ନ ହେଲେ ବନ୍ଦରଟିଏ ହୋଇ ନ ପାରେ ଏବଂ ଏହା ଆଧୁନିକ ବାଣିଜ୍ୟ ପ୍ରତି ଉପଯୋଗୀ ହେବନାହିଁ ।

ଚଟାଗଙ୍ଗର ଅବସ୍ଥା କଥା ମୋର ଉତ୍ତମରୂପେ ମନେ ଅଛି । ଏଥିପାଇଁ ବହୁତ ଟଙ୍କା ବ୍ୟୟ ହୋଇଥିଲା । ଗଭର୍ଣ୍ଣମେଣ୍ଟଙ୍କର ଅବଶ୍ୟ ବାଣିଜ୍ୟ ଗତିବିଧି ଉପରେ ହାତ ନାହିଁ । ଚଟାଗଙ୍ଗ ବନ୍ଦରଟି ଚଳିଲା ନାହିଁ । ଯାହାହେଉ ଆମ୍ଭେମାନେ ବର୍ତ୍ତମାନ କାମରେ ହାତ ଦେଇଅଛୁଁ । ଫଳ ଅବଶ୍ୟ ପରେ ସିଦ୍ଧାନ୍ତ ହେବ ।

କ୍ରମଶଃ—

—*—

ରେଟ୍‌ପେୟାରସ୍ ଆସୋସିଏସନ

କଟକ ମିଉନିସିପାଲିଟିର କମିସନର ନିର୍ବାଚନ ସମ୍ବନ୍ଧେ ଓ ମଧ୍ୟ ମୁନିସିପାଲିଟିର କାର୍ଯ୍ୟକଳାପ ସମ୍ବନ୍ଧେ ଲୋକମାନଙ୍କର ଅନେକ ଦିନରୁ ବିଶେଷ ଅଭିଯୋଗ ଜନ୍ମି ଥିବାରୁ ଆଜକୁପ୍ରାୟ ଏକମାସ ହେବ ପ୍ରତି ଓ୍ୱାର୍ଡରୁ କେତେକଜଣ କରଦାତା ମିଶି ଗୋଟିଏ ବୈଠକ କରି ଗୋଟିଏ ରେଟ୍-ପେୟାରସ୍ ଆସୋସିଏସନ୍ ଗଠନ କରିବାକୁ ସ୍ଥିର କରିଥିଲେ । ସେହି ଆସୋସିଏସନ ଏକମାସ ହେବ ଆରମ୍ଭ ହୋଇଥିଲା । ଗତ ମଙ୍ଗଳବାର ଦିନ ସନ୍ଧ୍ୟା ୬ ଘଣ୍ଟା ସମୟରେ ଉକ୍ତ ରେଟ୍ ପେୟାର ଆସୋସିଏସନ୍‌ର ଗୋଟିଏ ବୈଠକ ହୋଇଥିଲା । ଉକ୍ତ ବୈଠକରେ ପ୍ରତି ଓ୍ୱାର୍ଡରୁ ଅନେକ ବିଶିଷ୍ଟ ବ୍ୟକ୍ତି ଯୋଗଦାନ କରିଥିଲେ । ଉକ୍ତ ସଭାରେ ବାବୁ ହରିହରଚରଣ ପଟ୍ଟନାୟକ ସଭାପତିର ଆସନ ଗ୍ରହଣ କରିଥିଲେ । ସଭା-ପତି ସଭାର ଉଦ୍ଦେଶ୍ୟ ଏବଂ ପୂର୍ବରୁ ସଂକଳିତ ନିୟମାବଳୀ ଆଦି ବୁଝାଇ ଦେଇଥିଲେ । ସେଦିନ ସଭାରେ ସ୍ଥିର ହେଲା ଯେ ଏହି ରେ : ପେ : ଏ : ସ୍ଥାୟୀ ଭାବରେ କଟକରେ ରହିବ । ତହିଁର ସ୍ଥାୟୀ ସଭାପତି ଚଳିତ ବର୍ଷ ସକାଶେ ଶ୍ରୀଯୁକ୍ତ ହରିହର ଚରଣ ପଟ୍ଟ-ନାୟକ, ସମ୍ପାଦକ ଶ୍ରୀଯୁକ୍ତ ଗିରିଧର ମହାନ୍ତି, ସହକାରୀ ସମ୍ପାଦକ ଓ କୋଷାଧ୍ୟକ୍ଷ ଶ୍ରୀଯୁକ୍ତ ସିଦ୍ଧେଶ୍ୱର ଚନ୍ଦ୍ର ଚନ୍ଦ୍ର ନିଯୁକ୍ତ ହେଲେ । ପ୍ରତି ଓ୍ୱାର୍ଡରେ ଏହି ସଭାର ଗୋଟିଏ ଲେଖାଏଁ ଶାଖା ସଭା ଗଠିତ ହେବ । ସେହି ଶାଖା ସଭାମାନ ଗଠନ କରିବା ସକାଶ ପ୍ରତି ଓ୍ୱାର୍ଡର କେତେକ ବିଶିଷ୍ଟ ବ୍ୟକ୍ତିମାନଙ୍କ ଉପରେ ଭାର ଦିଆଗଲା । ସେମାନେ ପ୍ରତ୍ୟେକ ଓ୍ୱାର୍ଡରେ ଗୋଟିଏ ଲେଖାଏଁ ଶାଖାସଭା ଗଠନ କରି ପ୍ରତି ଓ୍ୱାର୍ଡ ତରଫରୁ ଦଶଜଣ ଲେଖାଏଁ ସଭ୍ୟ ନିର୍ବାଚନ କରି ଏହି ସଭାକୁ ପଠାଇବେ । ଏହି ସଭାର ଉଦ୍ଦେଶ୍ୟ—

୧ । କଟକ ମିଉନିସିପାଲିଟି ରେଟ୍-ପେୟାରମାନଙ୍କର ସର୍ବପ୍ରକାର ଉନ୍ନତିସାଧନ ଏବଂ ସେମାନଙ୍କର ସର୍ବ ପ୍ରକାର ଅସୁବିଧା ନିବାରଣ ନିମନ୍ତେ ଚେଷ୍ଟା ଏବଂ ନିଜ ନିଜର ମିଉନିସିପାଲିଟିରେ କି ଅଧିକାର ତାହା ବୁଝାଇବା ନିମନ୍ତେ ଯତ୍ନ ଏବଂ ମିଉ-ନିସିପାଲିଟିରେ ଯେ ସବୁ କାର୍ଯ୍ୟ କଳାପ ହେଉଅଛି ତାହା ସେମାନଙ୍କୁ ଜଣାଇ-ଦେବାର ବ୍ୟବସ୍ଥା ଏବଂ ଭବିଷ୍ୟତରେ ଯେପରି ଉପଯୁକ୍ତ ବ୍ୟକ୍ତିମାନେ ସେମାନଙ୍କର ପ୍ରତିନିଧି ହୋଇ ମିଉନିସିପାଲିଟିର କମିଶନର ରୂପରେ ତହିଁର ମଧ୍ୟ ଯିବେ କରିବେ ।

ଏହି ସଭାଟି ଚିରସ୍ଥାୟୀ କରିବା ସକାଶ କଟକବାସୀ ସମସ୍ତଙ୍କର ଯତ୍ନବାନ୍ ହେବା ଉଚିତ । ମିଉନିସିପାଲିଟିର କାର୍ଯ୍ୟକଳାପରେ ପ୍ରାୟ ସମସ୍ତେ ଅସନ୍ତୋଷ ପ୍ରକାଶ କରୁ ଅଛନ୍ତି କିନ୍ତୁ ସେଠାରେ କଣ ହେଉ ଅଛି ଓ କାହିଁକି ମଧ୍ୟ ଏ ପ୍ରକାର ଅସୁବିଧା ଘଟିଅଛି, ଯେଉଁମାନେ କମିଶନର ହୋଇ ଯାଉଅଛନ୍ତି ସେମାନେ କଣ କରୁଅଛନ୍ତି ଓ କି ସକାଶେ ନିଜ ନିଜ ଓ୍ୱାର୍ଡ ମାନଙ୍କର କିଛି ସୁବିଧା କରି ପାରୁନାହାନ୍ତି, ଓ୍ୱାର୍ଡର ରେଟ୍ ପେୟାରମାନେ କି ସକାଶେ ତା ସେମାନଙ୍କର କାର୍ଯ୍ୟକଳାପରେ ଅସନ୍ତୁଷ୍ଟ ହେଉଅଛନ୍ତି ଓ କମିଶନରମାନଙ୍କର ମଧ୍ୟ

Digitized by srujanika@gmail.com

Split by PDF Splitter

କେତେକ ଅସୁବିଧା ଘଟିଛି। ଓ୍ୱାର୍ଡର ଲୋକ ମାନଙ୍କ ସନ୍ତୁଷ୍ଟ କରିବାରୁ ନାହାନ୍ତି ଏ ସମସ୍ତ ବିଷୟରେ ଏହି ସଭାଟି ଥିଲେ ଅସୁବିଧା ଦୂର ହୋଇ ପାରିବାର ଆଶା କରାଯାଏ। କେବଳ କମିଶନରମାନଙ୍କୁ ଦୋଷ ଦେଲେ ହେବନାହିଁ। କମ୍ପା ଚେୟାରମ୍ୟାନ ଭାଇସ୍ ଚେୟାରମ୍ୟାନ ମାନଙ୍କର ତ୍ରୁଟି ଘଟନା ହେଲେ ତାହାର ଅସୁବିଧା ଦୂର ହେବନାହିଁ ସମାନ ଭାବରେ ସମସ୍ତଙ୍କୁ ଦୃଷ୍ଟି ରଖିବାକୁ ହେବ।

ଏହି ସଭାର ଉଦ୍ଦେଶ୍ୟ ଯାହା ଦେଖା ଯାଉଅଛି ତାହା ମହତ। ଆଶାକରୁଁ କଟକ-ବାସୀ ସମସ୍ତେ ଏହି ସଭାର ପୁଷ୍ଟି ସାଧନ କରିବା ବିଷୟରେ ଯତ୍ନବାନ ହେବେ।

—:୦:—

ନିଖିଳ ଭାରତ ହିନ୍ଦୁ ସଂମିଳନୀ

ଗୌହାଟିଠାରେ କଂଗ୍ରେସର ଅଧିବେଶନ କାଳରେ ନିଖିଳଭାରତ ହିନ୍ଦୁ ସମ୍ମିଳନୀର ଅଧିବେଶନ ହେବ। ଉକ୍ତ ସମ୍ମିଳନୀ ପାଇଁ ଗୋଟିଏ ଅଭ୍ୟର୍ଥନା ସମିତି ଗଠିତ ହୋଇଅଛି। ଉକ୍ତ ସମିତିର ଗୋଟିଏ ଅଧିବେଶନ ଗତ ବୁଧବାର ଦିନ ହୋଇଥିଲା। ବର୍ତ୍ତମାନ ଏହି ସମ୍ମିଳନୀର ପ୍ରଧାନ ଅଫିସ କଲିକତାଠାରେ ଅଛି। ୨ ତାରିଖ ପରେ ଏହା ଗୌହାଟିଠାକୁ ଉଠିଯିବ।

—୦—

ସମ୍ବଲପୁର ଡେପୁଟେସନ୍

ସମ୍ବଲପୁରରୁ ଗୋଟିଏ ଡେପୁଟେସନ୍ ଭାରତ ସରକାରଙ୍କ ହୋମ ମେମ୍ବରସ୍ୟାର ଅଲେକଜାଣ୍ଡର ମୁଡିମାନଙ୍କ ସହିତ ସାକ୍ଷାତ କରିବାକୁ ଆସି ମୁଣ୍ଡି ଯାଇଅଛନ୍ତି। ନିମ୍ନଲିଖିତ ଭଦ୍ରବ୍ୟକ୍ତି ମାନେ ଉକ୍ତ ଡେପୁଟେସନର ସଭ୍ୟ ସ୍ୱରୂପ ଆସିଅଛନ୍ତି।

ପଣ୍ଡିତ ଧରଣୀଧର ମିଶ୍ର
ରାୟ ସାହେବ ବାସୁଦେବ ମିଶ୍ର
" ଶ୍ୟାମସୁନ୍ଦର ପଣ୍ଡା
ବାବୁ ବ୍ରଜମୋହନ ପଣ୍ଡା ଏମ୍ ଏଲ୍ ସି
ବାବୁ ଶଙ୍କର ପ୍ରସାଦ ମିଶ୍ର
ବାବୁ ରାମକୃଷ୍ଣ ବେହେରା
ବାବୁ ଲକ୍ଷ୍ମୀଧର ମିଶ୍ର

—୦—

ରାଣୀହାଟ ମଧ୍ୟଇଂରାଜୀ ବିଦ୍ୟାଳୟ

ସ୍ଥାନୀୟ ଭଦ୍ରବ୍ୟକ୍ତି ଓ ରେଭେନସା କଲେଜର କେତେକ ଅଧ୍ୟାପକଙ୍କ ଦ୍ୱାରା ଉକ୍ତ ବିଦ୍ୟାଳୟଟି ସ୍ଥାପିତ ହେବାକଥା ପାଠକମାନେ ଏ ଅପୂର୍ବରୁ ଅବଗତ ହୋଇଅଛନ୍ତି। ବର୍ତ୍ତମାନ ଶୁଣି ଆନନ୍ଦିତ ହେଲୁଁ ଯେ, ସ୍କୁଲ ବିଭାଗୀୟ ଇନସ୍ପେକ୍ଟର ଓ ଡିଷ୍ଟ୍ରିକ୍ଟ ଇନସ୍ପେକ୍ଟର ମହୋଦୟମାନେ ସ୍କୁଲଟି ପରିଦର୍ଶନ କରି, ଗତ ଅକ୍ଟୋବର ମାସ ପହିଲଠାରୁ ମଧ୍ୟ ଇଂରାଜୀ ବିଦ୍ୟାଳୟ ଶ୍ରେଣୀଭୁକ୍ତ କରି ଅଛନ୍ତି। ନିକଟସ୍ଥ କଲେଜର ଶ୍ରୀଯୁକ୍ତ ଆର୍ତ୍ତବଲ୍ଲଭ ମହାନ୍ତି ପ୍ରମୁଖ କେତେକ ଅଧ୍ୟାପକଙ୍କ ତତ୍ତ୍ୱାବଧାନରେ ସ୍କୁଲଟି ଥିବାରୁ ଦୁଇଜଣ ଗ୍ରାଜୁଏଟ, ଜଣେ ମାଟ୍ରିକ ଟ୍ରେନିଂ ପାସ ଓ ଆଉଜଣେ ଭର୍ଣ୍ଣାକୁଲର ମାଷ୍ଟରସିପ ପାସ ଶିକ୍ଷକ ନିଯୁକ୍ତ ହେବାଦ୍ୱାରା ଶିକ୍ଷାର ସୁବନ୍ଦୋବସ୍ତ ହୋଇଅଛି ଓ ଭବିଷ୍ୟତରେ ଅଧିକ ହେବାର ସମ୍ଭବ। ଦୂରବର୍ତ୍ତୀ ଛାତ୍ରମାନଙ୍କ ପାଇଁ ସ୍କୁଲଗୃହକୁ ଲାଗି ଉପଯୁକ୍ତ ଛାତ୍ରାବାସର ବନ୍ଦୋବସ୍ତ କରାଯାଉଅଛି। ଆଶାକରୁଁ ସ୍ଥାନୀୟ ଓ ଦୂରସ୍ଥ ଉତ୍ସାହୀ ଅଭିଭାବକମାନେ ସେମାନଙ୍କର ସନ୍ତାନମାନଙ୍କୁ ଏ ସ୍କୁଲକୁ ପଠାଇ ଶୀଘ୍ର ଏହାର ଶ୍ରୀବୃଦ୍ଧି ସାଧନ କରିବେ।

ଆବୁର ମଧ୍ୟ ସୁଖର ବିଷୟ—ଶ୍ରୀଯୁକ୍ତ-ଲକ୍ଷ୍ମୀବୋଉ ସ୍କୁଲଗୃହନିର୍ମାଣପାଇଁ, ରଣୀ-ହାଟରେ ଥିବା ପୁସ୍ତକନ ପଣ୍ଡିତଙ୍କ ଲାଗି ରୁ ୧୨୫ ଜମି ଦେଇ ଧନ୍ୟବାଦାର୍ହ ହୋଇଅଛନ୍ତି। ସ୍ଥାନୀୟ ବିଦ୍ୟୋତ୍ସାହୀ ସମ୍ଭ୍ରାନ୍ତ ଓ ଧନୀ ବ୍ୟକ୍ତିମାନେ ସ୍କୁଲଗୃହ ନିର୍ମାଣରେ ଯଥାଶକ୍ତି ସାହାଯ୍ୟ ପ୍ରଦାନ କରି ଚିରସ୍ମରଣୀୟ ହେବେ।

—*—

କଟକ ମିଉନିସିପାଲିଟି ଇଲେକ୍‌ସନ୍

ମ୍ୟୁନିସିପାଲ ଇଲେକସନ ଶେଷ ହୋଇଗଲା। କଟକ ମ୍ୟୁନିସିପାଲିଟି କମିସନରଙ୍କ ଇଲେକସନ ଗତକାଲି ତା ୧୦ ରିଖରେ ଶେଷ ହୋଇଗଲା। କଟକରେ ବାର ଗୋଟି ଓ୍ୱାର୍ଡ। ସେ ବାର ଗୋଟି ଓ୍ୱାର୍ଡରେ ପ୍ରତି ଓ୍ୱାର୍ଡରୁ ଦୁଇଜଣ ଲେଖାଏ ୨୪ ଜଣ କମିସନର ହେବେ। ନିମ୍ନଲିଖିତ ଓ୍ୱାର୍ଡରୁ ନିମ୍ନଲିଖିତ ଭଦ୍ରବ୍ୟକ୍ତି-ମାନେ ପ୍ରାର୍ଥୀ ହୋଇଥିଲେ ନିର୍ବାଚନର ଫଳ ଜାଣିଲେ ଆସନ୍ତା ସପ୍ତାହରେ ପ୍ରକାଶ କରିବୁଁ।

୧—
୧ ବାବୁ ନରେନ୍ଦ୍ର ନାଥ ସୁର
୨ ଶ୍ରୀଯୁକ୍ତ ରୁସ୍ତମଜି ପଟେଲ
୩ ବାବୁ ପରମାନନ୍ଦ ପୃଷ୍ଟି
୪ ବାବୁ ଲକ୍ଷ୍ମୀନାରାୟଣ ସାହୁ
୫ ବାବୁ ଫିଲମୋହନ ଦାସ

୨—
୧ ବାବୁ ବଚକାନନ୍ଦ ଦାସ
୨ " ଲକ୍ଷ୍ମଣ ସ୍ୱାଇଁ
୩ " ବନବିହାରୀ ପାଲିତ
୪ " ନବକୃଷ୍ଣ ପାଲିତ
୫ " ଚୈତନ ଚରଣ ସାହୁ
୬ " ଗୌଧର ଚନ୍ଦ୍ରଧର ମହାପାତ୍ର

୩—
୧ ବାବୁ ଦୁର୍ଗାପ୍ରସନ୍ନ ଦାଶ ଗୁପ୍ତ
୨ " ଅଭୟଚନ୍ଦ୍ର ସର୍ବ
୩ " ସୁଶୀଲ ଚନ୍ଦ୍ର ରାୟଚୌଧୁରୀ
୪ " ଚିନ୍ତାମଣି ମହାପାତ୍ର
୫ " ଫୟୁଜ ରହେମାନ
୬ " ସେକ ଅବଦୁଲା।

୪—
୧ ବାବୁ ଗୋପବନ୍ଧୁ ଚୌଧୁରୀ
୨ " ଉମେଶ ଚନ୍ଦ୍ର ରାୟ
୩ " ଗଣେଶପ୍ରସାଦ ଦାଶ
୪ " ଶ୍ରୀକୃଷ୍ଣ ମହାପାତ୍ର ଦେଓ୍ୱାନ ବାହାଦୁର
୫ " ସଦେଇ ବଲେଇ
୬ " ଲକ୍ଷ୍ମୀଧର ମହାନ୍ତି
୭ " ମୁଗଲାଲ
୮ " ମାନ ସିଂ

୫—
୧ ବାବୁ କମଳାଚରଣ ରାୟ ଚୌଧୁରୀ
୨ " ଯାମିନୀକାନ୍ତ ବିଶ୍ୱାସ
୩ " ସତୀଶ ଚନ୍ଦ୍ର ଚକ୍ରବର୍ତ୍ତୀ
୪ " ନରସିଂହ ଦାଶ

୬—
୧ ଶ୍ରୀଯୁକ୍ତ ସେକ ଜଲିଲ
୨ " ତଫଜଲ ଜରମ
୩ " ଅବଦୁଲ ଗନି
୪ " ଛ ସୂର୍ଯ୍ୟନାରାୟଣ
୫ ବାବୁ ଏକାଦଶୀ ସୋଣ୍ଡମ୍ୟା ଶେଖରନ
୬ ଶ୍ରୀଯୁକ୍ତ ଓବେହେରୁଦ୍ଦିନ ଆହମଦ

୭—
୧ ବାବୁ ଲକ୍ଷନଗେନ୍ଦ୍ର କୁମାର ବସୁ
୨ " କାର୍ତ୍ତିକ ପ୍ରସାଦ
୩ " ପ୍ରମଥନାଥ ରାଏ
୪ " ଭମର ସାହୁ

୮—
୧ ଶ୍ରୀଯୁକ୍ତ ଆହେମଦ ବକ୍ସ
୨ " ରାଧାପ୍ରସାଦ ଭଗତ
୩ " ମହେନ୍ଦ୍ର କୁମାର ନାୟକ
୪ " ରଘୁନାଥ ଦାଶ
୫ " ନବକୁମାର ଦାସ
୬ " ଜ୍ୟୋତିଷ ଚନ୍ଦ୍ର ଘୋଷ

୯।—
୧ ବାବୁ ଯୋଗେନ୍ଦ୍ର ନାଥ ମିତ୍ର
୨ " ଅକ୍ଷୟକୁମାର ଘୋଷ
୩ " ଡାକ୍ତର ଅଟଳବିହାରୀ ଆଚାର୍ଯ୍ୟ
୪ " ବାବୁ ରୁଦ୍ରଚରଣ ମହାନ୍ତି
୫ " ଖାଁବାହାଦୁର ଅବଦୁଲମଜିଦ

୧୦।—
୧ ବାବୁ ଗୋପାଳପ୍ରସାଦ ନାଗ
୨ " ଜୟକୃଷ୍ଣ ଦାଶ
୩ " ସତ୍ୟେନ୍ଦ୍ର ନାଥ ଦାଶ ଗୁପ୍ତ
୪ " ସୁରେନ୍ଦ୍ର ଚନ୍ଦ୍ର ଦାଶ

୧୧।—
୧ ବାବୁ କୃତ୍ତିବାସ ନନ୍ଦ
୨ " ନଟବର ସାହୁ
୩ " ଶରତଚନ୍ଦ୍ର ଚକ୍ରବର୍ତ୍ତୀ
୪ " ବାଞ୍ଛାନିଧି ସାହୁ

୧୨।—
୧ ଶ୍ରୀଯୁକ୍ତ ରଘୁକର୍ଷଣ
୨ " ମୁନସି କାସୀମ ଆଲୀ
୩ " ବାବୁ ସତୀଶ ଚନ୍ଦ୍ର ହାଲଦାର
୪ " ଶ୍ରୀଧର ମହାନ୍ତି

(ଶିଖର ପୁର)

—*—

ବିହାର ଓଡ଼ିଶା ଗେଜେଟ୍

ଓଡ଼ିଶାର ସେଟେଲ୍‌ମେଣ୍ଟ ଅଫିସର୍ ମିଃ ଡବ୍ଲୁ ଇଃ ଲୁଇସ୍ ଆଇ:ସି: ଏସ ୧୮ ମାସର ଛୁଟି ପାଇଲେ।

—*—

ସୁନାରୂପାଦର

ସୁନା—

ଇଂଲିଶ ବାର ପ୍ରତି ଭରି	ଟ ୨୧॥୵
ବୋମ୍ବାଇ " "	ଟ ୨୧।୵
ମଣ୍ଡ " "	ଟ ୨୧।୵
ପରୁଷ ସୁନା "	ଟ ୨୧।୵
ଗିନି	ଟ ୧୩।୵

ରୂପା—

ପ୍ରତି ୧୦୦ ଭରି—	ଟ ୫୮୵
ରେଙ୍ଗାରୂପା "	ଟ ୫୮।

—*—

ବରପାଲି ସମ୍ବାଦ

ବରପାଲି ମି: ଇ: ସ୍କୁଲର ହେ: ପଣ୍ଡିତ ବାବୁ ସୁସବ ମିଶ୍ରଙ୍କର ଲିଖିତ 'ମେଟ୍ରୋର-କର୍ଷ ପୁସ୍ତକ ଶ୍ରେଣୀ' ଲଣ୍ଡନସ୍ଥିତ ଇଣ୍ଡିଆ ଅଫିସ ଲାଇବ୍ରେରୀରେ ରହିବା ପାଇଁ ନିର୍ବାଚିତ ହୋଇଅଛି। ତତ୍ପର-ବାବୁ ବର୍ତ୍ତମାନ ବଙ୍ଗୀୟ ପଣ୍ଡିତ ଶ୍ରୀ ଭାଗବତ ଶର୍ମା ବଙ୍ଗରୁ ରଚିତ "କୃଷ୍ଣଭକ୍ତି ରସାମୃତ" ନାମକ ଉପାଦେୟ ଭକ୍ତି କାବ୍ୟର ଉତ୍କଳାନୁବାଦ କରୁଅଛନ୍ତି। ସାହିତ୍ୟାନୁରାଗୀ ଚନ୍ଦ୍ରପୁର ପଦ୍ମପୁର ଜମିଦାର ମହୋଦୟ ତାହା ପ୍ରକାଶ କରିବା ପାଇଁ ସ୍ୱତଃପ୍ରବୃତ୍ତ ହୋଇ ଧନ୍ୟବାଦାର୍ହ ହୋଇଅଛନ୍ତି।

ବରପାଲିର ସୁଯୋଗ୍ୟ ସନ୍ତାନ ବାବୁ ଘନଶ୍ୟାମ ଦାସ ବି: ଏ. ଇତିହାସ ଶିକ୍ଷା କରିବାପାଇଁ ଗତ ବର୍ଷ ବିଲାତ ଯାଇଅଛନ୍ତି। ସେ ସୁଖ୍ୟାତି ସହିତ ପ୍ରଥମ ବର୍ଷୀୟ ଶ୍ରେଣୀରେ ପାଶ କରିଥିବା ସୁଖର ବିଷୟ। ଘନଶ୍ୟାମ ବାବୁ ଗତ ଗ୍ରୀଷ୍ମାବକାଶରେ ସ୍କଟଲଣ୍ଡ, ବେଲ୍‌ଜିଅମ, ଜର୍ମାନି ଓ ଫ୍ରାନ୍ସ ଆଦି ରାଜ୍ୟ ପର୍ଯ୍ୟଟନ କରିଥିଲେ। ଈଶ୍ୱର ତାଙ୍କୁ କୃତବିଦ୍ୟ କରି ସର୍ବ ଶୁଭରେ ସ୍ୱଦେଶକୁ ପ୍ରତ୍ୟାବର୍ତ୍ତନ କରାନ୍ତୁ।

ସ୍ଥାନୀୟ ମାଇନର ସ୍କୁଲର ପ୍ରଧାନ ପୃଷ୍ଠପୋଷକ ବିଦ୍ୟୋତ୍ସାହୀ ଜମିଦାର ମହୋଦୟ ପୀଡିତ ଅଛନ୍ତି। ଈଶ୍ୱର ଶୀଘ୍ର ତାଙ୍କୁ ନିରାମୟ କରନ୍ତୁ ଆମ୍ଭମାନଙ୍କର ଏହି କାମନା।

—*—

ନାନାସମ୍ବାଦ

ସମ୍ବାଦପତ୍ରମାନଙ୍କରୁ ପ୍ରକାଶ ଯେ କାମାଲପାଶାଙ୍କ ପ୍ରତି ସମ୍ମାନ ପ୍ରଦର୍ଶନ କରିବା ନିମନ୍ତେ ସମ୍ବାଦପତ୍ର ସମୂହରେ କନଷ୍ଟାଣ୍ଟିନୋପଲର ନାମ ପରିବର୍ତ୍ତନ କରି "କାମେଲିଆ" ରଖିବା ନିମନ୍ତେ ପ୍ରସ୍ତାବ ଲେଖାଲେଖି ଚାଲିଛି।

* * *

ଏଥିପୂର୍ବେ ଆମ୍ଭେମାନେ ରୁମାନିଆର ଅବସ୍ଥା ସମ୍ବନ୍ଧେ ଲେଖିଥିଲୁଁ। ବର୍ତ୍ତମାନ ପ୍ରକାଶ ଯେ ରାଜାଙ୍କର ଅବସ୍ଥା ସନ୍ତୋଷଜନକ। ଜଣେ ବିଖ୍ୟାତ ଫରାସୀ ସର୍ଜନ ତାଙ୍କର ଚିକିତ୍ସା କରୁଅଛନ୍ତି।

* * *

ଆନନ୍ଦବଜାରପତ୍ରିକାରେ ପ୍ରକାଶ ଯେ ଶ୍ରୀମାନ ସୁଭାଷ ଚନ୍ଦ୍ର ବୋଷଙ୍କୁ ମାନ୍ଦାଲୟ ଜେଲରୁ ରେଙ୍ଗୁନ ଜେଲକୁ ସ୍ଥାନାନ୍ତରିତ କରାଯାଇଅଛି। ସହସା ଏହି ସ୍ଥାନପରିବର୍ତ୍ତନର କାରଣ ଅଜ୍ଞାତ।

* * *

ଦକ୍ଷିଣଦେଶୀୟ ଲାଲ ଲଜପତ ସମ୍ବ ଜେନେରଲ ଓ ପଞ୍ଚମ ପଞ୍ଜାବ ଏହି ଦୁଇଟି ଦଳରୁ ବ୍ୟବସ୍ଥାପକ ସଭାର ସଦସ୍ୟ ସ୍ୱରୂପ ନିର୍ବାଚିତ ହୋଇଅଛନ୍ତି।

* * *

ଫରାସୀ ଓ ଇଟାଲି ଉଭୟ ସୀମାନ୍ତରେ ଯୁଦ୍ଧସଜ୍ଜା କରି ସତର୍କତା ଅବଲମ୍ବନ କରୁଅଛନ୍ତି। ଉଭୟପକ୍ଷ ମଧ୍ୟରେ ଯୁଦ୍ଧ ହେବାର ଅନେକେ ଆଶଙ୍କା କରନ୍ତି।

* * *

ଚାଇନାର ହତ୍ୟାକାଣ୍ଡ ଓ ଯୁଦ୍ଧାଦି ନେଇ କଥାବୋଧହୁଏ ପାଠକମାନଙ୍କ ମନେଥିବ, ବର୍ତ୍ତମାନ ନମ୍ବତାଳର ମାତାମହୀ ମନ୍ତ୍ରିଙ୍କଠାରୁ ୪ ଲକ୍ଷ ଟଙ୍କାର ଗହଣା ଫେର ପାଇବାର ଦାବୀରେ ମୋକଦ୍ଦମା କରୁଅଛି।

* * *

ହିନ୍ଦୁସ୍ଥାନ ଟାଇମସର ଭୂତପୂର୍ବ ସମ୍ପାଦକ ଓ ବମ୍ବେଇ ବ୍ୟବସ୍ଥାପକ ସଭାର ସଭ୍ୟ ଶ୍ରୀଯୁକ୍ତ ଜୟରାମ ଦାସ ଆଗାମୀ କଂଗ୍ରେସର କର୍ତ୍ତବ୍ୟ ସମ୍ବନ୍ଧେ କହନ୍ତି ଯେ ବର୍ତ୍ତମାନ ଦଳାଦଳି ବୃଦ୍ଧି ନକରି ଏପରି ଗୋଟିଏ ସୁନିର୍ଦ୍ଦିଷ୍ଟ ପନ୍ଥା ନିର୍ଦ୍ଦେଶ କରିବା ଉଚିତ ଯେଉଁଥିରେ ସମସ୍ତେ ସମଭାବରେ ଏକଯୋଗ ହୋଇ କାମ କରିବାକୁ ସକ୍ଷମ ହେବେ।

—।—

Digitized by srujanika@gmail.com

No. 3. 18-9-27

୬୧୭୦ନ୍ତର ସଂ୧୯।୬।୨୭

ନୋଟିସ

ଇମ୍ପିରିଏଲ ବ୍ୟାଙ୍କ ଅଫ୍ ଇଣ୍ଡିଆ ସେଭିଂସ ବ୍ୟାଙ୍କରେ ଟଙ୍କା ଅମାନତ ରଖିବାର

ନିୟମାବଳୀ—

ଅମାନତ ରଖିବା ।

ତା ୧ ରଖ ଜାନୁଆରୀଠାରୁ ତା ୩୧ ରଖ ଡିସେମ୍ବରପର୍ଯ୍ୟନ୍ତ ଏକବର୍ଷ ମଧ୍ୟରେ ଉକ୍ତ ସେଭିଂସ ବ୍ୟାଙ୍କରେ ମୋଟ ପାଞ୍ଚହଜାର ଟଙ୍କା ଜମା ଦିଆଯାଇପାରେ । ଦୁଇ କିମ୍ବା ତତୋଧିକ ବ୍ୟକ୍ତି ମାନଙ୍କ ନାମରେ ହିସାବ ଖୋଲାଯାଇ ପାରେ । ତନ୍ମଧ୍ୟରୁ ବା—ତତୋଧିକ ବ୍ୟକ୍ତି ବା ସେମାନଙ୍କ ମଧ୍ୟରୁ ଜୀବିତ ଥିବା ବ୍ୟକ୍ତି ବା ବ୍ୟକ୍ତିମାନେ ଜମା ଟଙ୍କା ଉଠାଇ ନେଇପାରନ୍ତି ।

ଉଠାଇ ନେବା

ଯେ କୌଣସି ସମୟରେ ଟଙ୍କା ଉଠାଇ ନିଆଯାଇପାରେ କିନ୍ତୁ ସପ୍ତାହ ମଧ୍ୟରେ ଏକାଧିକ ଥର ଉଠାଇ ନିଆଯାଇ ନ ପାରେ ।

ଯେଉଁ ଅମାନତକାରୀମାନେ ହିସାବ ଖୋଲି ହୋଇଥିବା ସହରରେ ବାସ ନ କରନ୍ତି ସେମାନେ ଡାକଦ୍ୱାରା ଟଙ୍କା ଅମାନତ କରି ଓ ଉଠାଇ ନେଇପାରନ୍ତି

ଯଦି ସହରରେ ବ୍ୟାଙ୍କର ଏକ ଅଫିସରେ ଦଶା ହିସାବ ଉଠାଇ ନେଇ ଅନ୍ୟ ଅଫିସର ହିସାବ ଖୋଲି ହୋଇପାରେ ।

ପେନେସ ଅମାନତ ସମ୍ବନ୍ଧୀୟ ହିସାବ ।

କୌଣସି ବ୍ୟକ୍ତିଙ୍କ ହିସାବରେ ଦଶହଜାର ପର୍ଯ୍ୟନ୍ତ ଟଙ୍କା ଜମା ହୋଇଗଲେ ସେହି ବ୍ୟକ୍ତି ଉକ୍ତ ସମସ୍ତ ଟଙ୍କା ବା ତହିଁ ମଧ୍ୟରୁ ଟ ୨୦୦୦ ଟଙ୍କା କମ୍ ତାହାର କୌଣସି ଗୁଣିତକ ଯଥା [ଟ ୪୦୦-୧୬୦୦୦—ଏହି ପ୍ରକାରେ] ସେହି ହିସାବରୁ ଉଠାଇ ନେଇ ଏକଗୋଟି ବିଶେଷ ସେଭିଂସ ବ୍ୟାଙ୍କ ହିସାବ ଖୋଲିପାରନ୍ତି । ଏବଂ ଏହିପ୍ରକାର ହିସାବରେ ଟଙ୍କା ଅଦାୟ ନେବାକୁ ହେଲେ ଅଦାୟ ତାରିଖର ମା ୩ ସ ପୂର୍ବରୁ ନୋଟିସ ଦେବାକୁ ହେବ

ସୁଧ ।

କୌଣସି ସାଧାରଣ ହିସାବରେ ଦଶହଜାର ଟଙ୍କାରୁ ଅନଧିକ ମାସିକ ଜ୍ୟନତମ ଜମି ଉପରେ ବାର୍ଷିକ ଶତକଡ଼ା ଟ ୩୧ ହାରରେ ସୁଧ ଦିଆଯାଏ ଏବଂ ବିଶେଷ ସେଭିଂସ ବ୍ୟାଙ୍କ ହିସାବରେ ଦଶା ନୋଟିସ ଜମା ଟଙ୍କା ଉପରେ [illegible] ହାରରେ ସୁଧ ଦିଆଯିବ ।

ବ୍ୟାଙ୍କ ଅଫିସରେ ଦରଖାସ୍ତ କଲେ ନିୟମାବଳୀ ମିଳିବ ।

ତା ୧୨।୯।୧୯୨୭ — ଇମ୍ପିରିଏଲ ବ୍ୟାଙ୍କ ଅଫ ଇଣ୍ଡିଆ

କଟକ — ଏଜେଣ୍ଟ ଲକଗୁଡ଼ି

୬ ୧ା୩ ମୂଲ — ଅଳଙ୍କାର ବିଜ୍ଞାପନ । — ସଂ ୧୬।୧୬

MESSRS MADHAVJEE LAVJEE & Co.

ମାଧବଜୀ ଲାଭଜୀ ଏଣ୍ଡ କୋ ସୁନାରୀ ଏଣ୍ଡ ଅର୍ଡର ସପ୍ଲାୟର ।

Nayasadak P. O. Channdichowk — ଘଣ୍ଟାଘଡ଼ି— WATCHES

CLOCKS — ଘଣ୍ଟା ଓ କାନ୍ଥ ଘଣ୍ଟା

Silver Order suppliers

ଚାନ୍ଦିଣୀ ଚୌକ — CUTTACK — ନୂଆସଡ଼କ

ଆସନ୍ତୁ ! ଦେଖନ୍ତୁ !! ନିଅନ୍ତୁ !!! ଓ ବନ୍ଧୁଜନମାନଙ୍କୁ ଜଣାଇ ଦିଅନ୍ତୁ !!!।

ଉତ୍ତମ ସୁଯୋଗ । — ନୂତନ ଆୟୋଜନ — ସୁଲଭ ମୂଲ୍ୟ ।

ହୀରା, ମୁକ୍ତା, ସୁନା, ଜଡ଼ୋଆ ଓ ରୂପା ଇତ୍ୟାଦିର ଅଳଙ୍କାରମାନ ଏଠାରେ ସବୁ ସମୟରେ ଓ ଗ୍ରାହକମାନଙ୍କର ଅର୍ଡର ମୁତାବକ ପ୍ରସ୍ତୁତ ହୁଏ ଓ ସବୁବେଳେ [illegible] ଅଳଙ୍କାର [illegible] ମହଜୁତ ଥାଏ । ଏଠାରେ ତିଆରି ଅଳଙ୍କାର ମଧ୍ୟ ପ୍ରସ୍ତୁତ ହୁଏ ଓ [illegible] ଅଳଙ୍କାର [illegible] ଦିଆଯାଏ । [illegible] ଅଳଙ୍କାର ପାଇଁ ଅର୍ଡର [illegible] ନୂତନ ଢଙ୍ଗର [illegible] ଏହି ଦୋକାନ ସୁନାର ଚାନ୍ଦିର ସର୍ଟିଫିକେଟ [illegible] କୌଣସି ଅଳଙ୍କାର ଘଡ଼ାଇବାର ଦରକାର ହେଲେ ଏହି ଦୋକାନ [illegible] ଏଠାରେ [illegible] ଓ ମୋଡ଼ଲ ଓ ପଦକ [illegible] [illegible] ଏଠାରେ [illegible] ତାହାହେଲେ [illegible]

FOR SALE

Ford Car, Lorries, and Bus.

EASY GOING AND CHEAP RUNNING.

Calcutta Price Plus Freight.

Ford SALES AND SERVICE

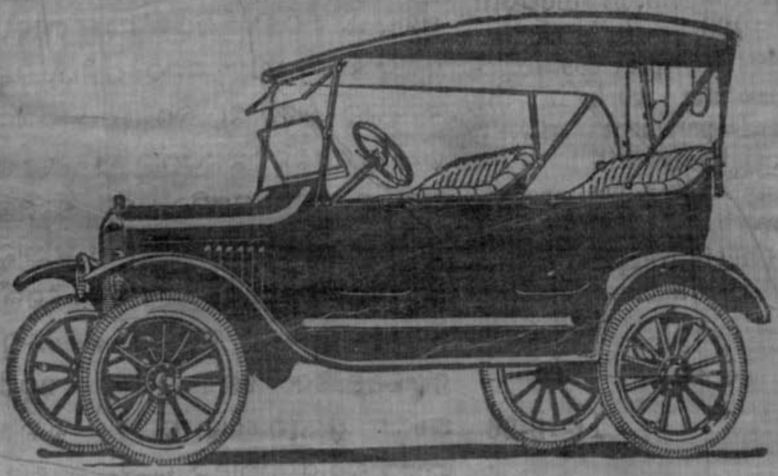

New Model Ford Cars

are very Comfortable and grand looking-Always in Stock.

SOLE DEALERS.

F. H. BILIMORIA Co.

MISSION ROAD, CUTTACK.

OPPOSITE NEW CANTONMENT MARKET

DEALERS IN,—Stationery Provisions and Wine, Fancy Goods, Sporting materials, Crockery, Cutlery Alumunium, Enamel ware and Household goods. Motor Tyres, Tubes and Accessories-Agents for "Shell" Petrol and "Shell" Lubricating Oil. Furniture making by order.

TELEGRMS—BILIMORIA, CUTTACK

BEST OFFICE GHARY OR PALKI GAHRY FOR SALE

Price moderate

Deal with Bilimoria and be satisfied.

ମଟର ଖରିଦର ସୁବିଧା

ଫୋର୍ଡ କାର, ଏବଂ ଲରି, ଏବଂ ବସ୍ ହୋଇଲର ଉଃ ବୋଡ ରାସ୍ତା ଖରାପ ସ୍ଥାନରେ ବହୁତ ଅଛି ତାହା ପରବର୍ତ୍ତେ ବସ୍ ଚଳିଲେ ରାସ୍ତା ଖରାପର ଭୟ ନାହିଁ । ଏକ ବସ୍‌ରେ ୮ ଠାରୁ ୧୦ ଜଣ ପେସେଞ୍ଜର ଲୋକ ବସିପାରିବେ । ଉପରୋକ୍ତ ଜିନିଷ ଅନ୍ୟାନ୍ୟ ଜିନିଷମାନ କମ୍ ଦାମରେ ଅତି ସୁଲଭମୂଲ୍ୟରେ ମିଳିପାରେ । କୌଣସି ପ୍ରକାରର ପ୍ରତାରଣାର ଭୟ ନାହିଁ ।

ଏଫ୍ ଏଚ୍ ବିଲମୋରିଆ ଏଣ୍ଡ କୋଃ

ମିସନରୋଡ, କଣ୍ଟୋନମେଣ୍ଟ କଟକ

ମୂଲ୍ୟ କଲିକତା ଦାମ ଏବଂ ରେଲୱେ ମାସୁଲ

ବି, ଦାସ ଏଣ୍ଡ କମ୍ପାନୀ ;

ଜେନେରାଲ, କଣ୍ଟ୍ରାକ୍ଟର, ଏଜେଣ୍ଟ ଏବଂ ଜେନେରେଲ ଅର୍ଡର ସପ୍ଲାୟର୍ସ ଚୌଧୁରୀ ବଜାର, କଟକ ।

ଏଠାରେ ଆମ୍ଭେମାନେ ସମସ୍ତପ୍ରକାର ଇଞ୍ଜିନ, କଳ, ଲୁହାର କାମ, ଓ ଘରଦ୍ୱାର ତିଆରି କରିବାର ସାମଗ୍ରୀ ଯୋଗାଇପାରୁଁ ଏବଂ କଣ୍ଟ୍ରାକ୍ଟ ନେଇ କାମ କରଇଥାଉ କୋଅପରେଟିଭ ସୋସାଇଟି ଆମ୍ଭେମାନେ ଉତ୍କଳର ଏକମାତ୍ର ଏଜେଣ୍ଟ ଅଟୁ । ସର୍ବସାଧାରଣଙ୍କର ପରୀକ୍ଷା ପ୍ରାର୍ଥନୀୟ ।

B. Das & Co.

Split by PDF Splitter

Digitized by srujanika@gmail.com

WANTED. 12-11-26

For the officers of the Executive Engineer, Ranchi, Hazaribagh and Sambalpur Divisions, Public works Depertment, Bihar and Orissa, temporary and three officiating passed accounts clerks on Rs. 70-5-95. Candidates must have passed the Divisional Accountants' examination, but persons who have passed the senior examination in Bookkeeping of the London Chamber of Commerce and hold a certificate of having passed the Matriculation examination of on Indian University are also eligible for appointment.

Applications should be made to the Superintending Engineer, Chhota Nagpur Circle, Ranchi, by the 15th December 1926, stating age, qualifications and previous experience of accounts work in the public Works Department if any.

Selected candidates will have to join their posts at their own expense.

Superintending Engineer,
Chhota Nagpur Circle,
Ranchi.

No. 86 11-12-26

Bengal-Nagpur Railway Co. Ltd
(Incorporated in England)
NOTICE

Is hereby given that 50 bags garlic booked under Fatehpur to Cuttack Invoice No. 1 of 3. 10. 26. consigned by Abdul Suttar Abdulallah to Tar Mohamed Janoo are lying at Cuttack and will be sold by public auction under sections 55 and 56 of the Indian Railways Act IX of 1890. if not taken delivery of and removed on or before the 21st instant paying all charges due.

Terms-Payment in cash.
Comml. Trf. Manager's office,
B. N. Railway, House,
Kidderpore Calcutta, dated
2. 12. 26.

C. Carroll,
COMMERCIAL TRAFFIC
MANAGER

88 WANTED 18-12-26

One temporary Unpassed Accounts Clerk on Rs. 50/- a month. The candidate must have passed the intermidiate Examination of Patna University and have had at least three years experience in the P. W. D. Accounts work. Applications should be in the candidate's own handwriting and be made to the undersigned by 23rd December 1926.

Preference will be given to a candidate who is a native of or domiciled in the Province of Bihar and Orissa. Copies of testimonials, which will not be returned should accompany the application.

Dated Patna. the 3. 12 1926.
Executive Engineer
II Division.
Public Health
Department
Bihar & Orissa.

87 NOTICE 18-12-26

"Six elephants available for sale. Intending purchasers should apply within 15th instant."

Dated Dhenkanal.
the 4th December
1926
Raja and Ruling Chief,
Dhenkanal

୭୮ ନୋଟିସ ୧୧-୧୨-୨୬

ଦଶପଲ୍ଲା ଷ୍ଟେଟ ପୋଲିସ ମାସିକ ଟ ୨୦୯ ଙ୍କା (କୋଡ଼ିଏ ଟଙ୍କା) ବେତନରେ ଜଣେ ଜମାଦାର ଅଫସର ଦରକାର। କାନ୍‌ଷ୍ଟେବଲ ସର୍ଭେ ଜାଣି ଥିବା ବ୍ୟକ୍ତିମାନେ, ଯେଉଁ ମାନେ ଡ୍ରିଲ ଶିକ୍ଷା ଥାନ୍ତି ଓ ଗୁଣ୍ଡ୍ ଭଲ, ଦରଖାସ୍ତ କରିପାରିବେ ଜମାଦାର ଥାନା ଇନଚାର୍ଜ ରହିବା ହେତୁ ବଦେଶି ମାନଙ୍କ ଟ ୨୦୦୯ ଙ୍କ ନଗଦ ଯାମିନ, ଜଙ୍କ ବେତନରୁ ମାସିକ କଟି କଟି ଜମାଇଦେବାକୁ ହେବ। ସ୍ଥାନୀୟ ଲୋକମାନଙ୍କଠାରୁ ଟ ୨୦୦୯ଙ୍କ ର ବ୍ୟକ୍ତିଗତ ଯାମିନ ହୋଇଥିବ। ଯେବେ ଭୂସମ୍ପତ୍ତି ଦେବାକୁ ପ୍ରସ୍ତୁତ ହେବେ ଟ ୩୦୦୯ ଙ୍କାଠାରୁ ଟ ୪୦୦୯ ଙ୍କା ପର୍ଯ୍ୟନ୍ତ ଯାମିନ ହୋଇଥିବ। ଯେଉଁ ମାନେ ଇଚ୍ଛାକରନ୍ତି ସେମାନେ ନିଜ ନିଜର ପ୍ରଶଂସାପତ୍ର, ଦୂରବ ଷଭିଷ ଓ ବୟସ ସହିତ ଆସନ୍ତା ଡିସେମ୍ବର ମାସ ତା ୨୦ ତାରିଖ ମଧ୍ୟରେ ନିମ୍ନ ସ୍ୱାକ୍ଷରକାରଙ୍କ ନିକଟ ଦରଖାସ୍ତ ପଠାନ୍ତୁ।

Superintendent
Daspalla

୮୫ ନୋଟିସ ୨୫।୧୨।୨୬

ଏତଦ୍ୱାରା ସର୍ବସାଧାରଣଙ୍କୁ ଜଣାଇ ଦିଆ-ଯାଉଅଛି ଯେ କଲିକତା ମକାମର ୬ନନ୍ଦକୁମାର ବୋଷଙ୍କ ଷ୍ଟେଟର ଏକଜିକ୍ୟୁଟର ଶ୍ରୀଯୁକ୍ତ ବାବୁ ଜଗତ୍‌ବନ୍ଧୁ ଘୋଷ ଓ ଅମ୍ଭେ ଶ୍ରୀ ବିନୋଦ-ଲାଲ ବୋଷ ବୁଢ଼େ ଉକ୍ତ ଷ୍ଟେଟରେ କଟକ ମୁକାମ ଅଫିସରେ ଅଡ଼ଟର କାର୍ଯ୍ୟରେ ନିଯୁକ୍ତ ଥିବା ପ୍ରଭାକର ଶ୍ରୀଧିଅଙ୍କ ନାମ ସାମିଲ ପଦ୍ମନାଭ ସେନା ଓ ଗୋପୀନାଥ ଦାସ ଓ କାଳୀଚରଣ ମୂର୍ତ୍ତିମାନଙ୍କ ନାମରେ ତା୩୧।୮। ୨୬ ମସିହାରେ ଏକ ଅମ ଷମତାପତ୍ର ରେଜଷ୍ଟ୍ରୀ କରିଦେଇଥିଲୁଁ। ତହିଁ ବଳରେ ଉକ୍ତ ପ୍ରଭାକର ଜୁଆ ଅ ସମସ୍ତ ସମ୍ବନ୍ଧରେ ଉକ୍ତ ଷ୍ଟେଟ ସମ୍ବନ୍ଧେ ଆମ୍ଭମାନଙ୍କ ତରଫରୁ କାର୍ଯ୍ୟ କରୁ-ଥିଲେ। ମାତ୍ର ତାଙ୍କର କେତେକ କାର୍ଯ୍ୟରେ ଅମ୍ଭେ ଅସନ୍ତୁଷ୍ଟ ଥାଇ ତାଙ୍କର ଅବାଧ୍ୟତା ଯୋଗୁଁ ଗତ ତା ୨୬।୧୧।୨୬ ରିଖ ଲିଖିତ ତାଙ୍କୁ ଦେଇଥିବା ଅମ୍ଭର ଡାକ ବହିର ନ ୭୩ ନମ୍ବର ନୋଟିସଦ୍ୱାରା ଉକ୍ତ ଆମ କ୍ଷମତା-ପତ୍ର ଲିଖିତ କ୍ଷମତାମାନ ତାଙ୍କଠାରୁ ଅମ୍ଭେ ପ୍ରତ୍ୟାହାର କରିଅଛୁଁ ଓ ତାଙ୍କୁ ଜଣାଇ ଦେଇ-ଅଛୁଁ ଯେ ସେ ଉକ୍ତ ତାରିଖରୁ ଉକ୍ତ କ୍ଷମତା-ପତ୍ର ବଳରେ ଅମ୍ଭ ତରଫରୁ କୌଣସିଠାରେ କାହାର ହୋଇ ପାରିବେ ନାହିଁ। ଉକ୍ତ କ୍ଷମତାପତ୍ରରେ ତାଙ୍କୁ ଦିଆ ହୋଇଥିବା କ୍ଷମତା-ମାନ ସେହି ଦିନଠାରୁ ଅମ୍ଭେ ରଦ ରହିତ କରିଅଛୁଁ ବୋଲି ଜଣାଇ ଦେଉଅଛୁଁ ଷ୍ଟେଟ-ସମ୍ବନ୍ଧୀୟ କୌଣସି କ୍ଷମତା ସେ ଅମ୍ଭ ତରଫରୁ ଆଉ ବ୍ୟବହାର କରି ପାରିବେ ନାହିଁ କଲେ ଅମ୍ଭେ ତହିଁରେ ଦାୟୀ ହେବୁ ନାହିଁ। ଏହା ତାଙ୍କୁ ଓ ସର୍ବସାଧାରଣଙ୍କୁ, ଏ ନୋଟିସ ଦ୍ୱାରା ପୁନର୍ବାର ଜଣାଇ ଦେଲୁ। ଇତି।

ତା ୧।୧୨।୨୬ ମସିହା।

Cuttack
1-12-26.
Binodlal Bose
Executor Estate
N. K. Bose Cuttack.

ନ ୮୩ ନମ୍ବର ନୋଟିସ ୧୧।୧୨।୨୬

କମ ଖାଲି

ବାବୁ ନନ୍ଦକୁମାର ବୋଷ ଏଷ୍ଟେଟ ନିମିତ୍ତ ମାସିକ ଟ ୨୦୯ ଙ୍କା ବେତନରେ ଦୁଇଜଣ ମୋହରିର ଆବଶ୍ୟକ ଅଛି। ସାମାନ୍ୟ ଇଂରାଜୀ ଜ୍ଞାନ ଥିବା ଓ ଜମିଦାରୀ ସିରସ୍ତା ହିସାବ ଆଦିରେ ଦକ୍ଷତା ଥିବା ବ୍ୟକ୍ତିମାନଙ୍କର ପ୍ରଶଂସା ପତ୍ର ସହ ଆବେଦନ ଡିସେମ୍ବର ମାସ ତା୧୪ରଖ ପର୍ଯ୍ୟନ୍ତ ଗ୍ରହଣ କରାଯିବ। ଇତି।

Chaudhury Bazar
Cuttack
29-11-1926
G.C.Chakravarti
Manager
N. K Bose
Estate

ନ ୮୪ ନମ୍ବର ନୋଟିସ

ରିଙ୍ଗ୍ ଓ୍ୟାର୍ମ ପାଉଡର

ଏହା ଜଣେ ବିଖ୍ୟାତ ଚିକିତ୍ସକଙ୍କଦ୍ୱାରା ଆବିଷ୍କୃତ କରାଯାଇଅଛି। ଦାଦ୍, ଅଲ୍‌ସର, ରିଙ୍ଗଓ୍ୟାର୍ମ ଏବଂ ଅନ୍ୟାନ୍ୟ ଘାଆମାନ ଏହା ଦ୍ୱାରା ନିଶ୍ଚୟ ଆରୋଗ୍ୟ ହୋଇ ଯାଇବ। ମୂଲ୍ୟ ଟ ୦।୯। ଡଜନ ଟ ୨୯

ଲୋମନାଶକ ସାବୁନ—ବୈଜ୍ଞାନିକ ପ୍ରଣାଳୀରେ ବହୁ ପରୀକ୍ଷା ପରେ ପ୍ରସ୍ତୁତ କରାଯାଇ-ଅଛି। ଏହା ନିରାପଦରେ ବ୍ୟବହାର କରାଯାଇ ପାରେ। ମୂଲ୍ୟ ପ୍ରତ୍ୟେକ ଟ ୦। ଡଜନ ଟ ୨୯ ଙ୍କା ଡାକମାସୁଲ ସ୍ୱତନ୍ତ୍ର।

H. C. Paul
47-1 Beniatola Street
P. O. Hatkhola
Calcutta.

77 WANTED 18-12-26

An I. A. or I. Sc. passed Head Master for the Begunia M. E. School on a monthly salary of Rs. 50/- with the benefit of Provident Fund. The selected candidate must be ready to join at once and furnish a security bond that he should stick to the post for at least three years. With copies of certificates, applications which must be in the candidates own handwriting, stating his age, place of birth, religion caste, past experience etc., should reach the undersigned before the 31st December 1926.

Preference will be given to one who is strong in English, good debator and knows games with a strong physic.

P. O. Begunia
Dt. Puri.
Dated 15th November
1926.
Dukishyam
Das.
President.
Begunia
M. E. School

74 Wanted 11-12-26.

For a Government School in the Orissa Division an assistant master on Rs. 35-1-50 in the Vernacular Teachers' Service. Applicants must have passed the Vernacular Mastership or Teachers' Certificate Examination from a First Grade Training School and must be natives of the province of Bihar and Orissa or domiciled in it. Age, home district and previous experience should be stated in the applications which will be received by the undersigned up to the 20th December, 1926. The selected candidate will have to join on the 3rd January, 1927.

S. L. Das Varma
Offg. Inspector of Schools,
Orissa Dn.

Cuttack, the 25th
November, 1926.

89 NOTICE. 11-12-26

Wanted a qualified Subovers-eer for the District Engineer's office Sambalpur on Rs. 50-5/2-60 plus travelling allowance limited to Rs. 25/-per month under the C. S. R. A house allowance of Rs6/-will also be given.

None but the really experienced men need apply. The application must reach the undersigned by the 15th--December 1926

District Engineer,
Sambalpur,

82 NOTICE. 11. 12. 26

Wanted a passed and experienced Nurse-midwife on a monthly salary of Rs. 40-2-50/- with free quarters for the Bonaigarh Dispensary in the Bonai-Feudatory State.

Apply sharp with copies of Deploma and testimonials, stating age and caste and whether married or unmarried.

P. O. Bonaigarh.
Via. Panposh. B. N. Ry.
29/11/26.
B. C. Nayak
Dewan
Bonai State

No. 79 NOTICE. 25-12-26

Wanted a Forest Ranger on a monthly salary of Rs 50 a month for the Borasamber Estate in Sambalpur District. None need apply who has not passed in the Forest Training School at Kurseong or Coimbatore. Applications would be received by the undersigned up to 24th December 1926. Candidate would submit their medical certificate and testimonials with the application.

Padampur
22-11-26.
Lall Rajandra Singh
Ray Bahadur
Zamindar Saheb of
Borasamber Estate
Padampur P. O
District Sambalpur.

76. Advertisement 11-12-26.

Wanted two qualified and trained female teachers for the Nizgarh Girls' Lower Primary school of the State on Rs. 30/- and Rs. 20/- a month respectively with free quarters. Applications will be received by the undersigned up to the 20th of December 1926.

J. H. Price,
Superintendent,
Keonjhar State,

Dated, Keonjhargarh
the 20th November 1926.

81 NOTICE. 11-12-26

Wanted a Method Teacher for the Ranpur Middle English School at Rs. 13/- a month. None need apply who has not passed the Vernacular Mastership Examination at the Cuttack Training School and who has not good experience in drill and drawing. Applications with certificates of moral character will be received by the undersigned up to 15th December 1926.

Ranpur, P. O.,
Dist-Puri.
D/-26/11/1926
Sd. K. C. Singh Deo
Rajah and Ruling Chief of the
Fedatory State
of Ranpur.

କଟକ ଦରଘାବଜାର ପ୍ରିଣ୍ଟିଂୱାର୍କସ କମିଟିଙ୍କ ଯନ୍ତ୍ରାଳୟରେ ଶ୍ରୀ ... ଦ୍ୱାରା ମୁଦ୍ରିତ ଓ ପ୍ରକାଶିତ

Split by PDF Splitter

Digitized by srujanika@gmail.com

Split by PDF Splitter

☞ ଦୀନବନ୍ଧୁ ଔଷଧାଳୟ ☜

ମେରିଆବଜାର୍—କଟକ ।

ଅଭିନବ ଆବିଷ୍କାର ! ଅପୂର୍ବ ସୁଯୋଗ !!

ନବାବିଷ୍କୃତ ସଦ୍ୟଃଫଳପ୍ରଦ " ଶ୍ରୀ ଗୋପୀନାଥ ରସ " ର ସୁଦୀର୍ଘ ବ୍ୟବହାରରେ ଅଧୁନାଜ ପ୍ରବଳ ମ୍ୟାଲେରିଆଜ୍ୱର, ଭୂତାଜ୍ୱର, ବିଷମଜ୍ୱର, ପ୍ଲୀହାଜ୍ୱର ଆଦି ସମସ୍ତପ୍ରକାର ଜ୍ୱର ବହୁଦିନରୁ ୧୦ ମାତ୍ରା ସେବନରେ ସମ୍ପୂର୍ଣ୍ଣ ଆରୋଗ୍ୟହୁଏ, ୨୦ ମାତ୍ରା ସେବନରେ ପାଣ୍ଡୁସାପର ଶରୀରରେ ନୂତନରକ୍ତ ସଞ୍ଚାରିତ ହୋଇ ବୃଦ୍ଧକୁ ତରୁଣ ପରି କରିଦିଏ । ଅତଏବ ଜ୍ୱରରୋଗୀମାନେ ସତ୍ୱର ହୁଅନ୍ତୁ । ଜ୍ୱରର ବିଷମ ଯନ୍ତ୍ରଣାରେ ଜରାଜୀର୍ଣ୍ଣ ହୋଇ ଅସ୍ଥି ଚର୍ମାବଶେଷ କଙ୍କାଳମୟ ପ୍ରେତାକୃତି ଧାରଣ ନକରିବା ପୂର୍ବରୁ "ଗୋପୀନାଥ ରସର" ଆଶ୍ରୟ ଗ୍ରହଣକରି ଅମରତ୍ୱ ଲାଭକରନ୍ତୁ ।

ମୂଲ୍ୟ ପ୍ରତିଡବା ଟ ୧୧୮ ଡର୍ଜନ ଟ ୯୧୮ ଡାଃ ମାଃ ସ୍ୱତନ୍ତ୍ର ।

ଏହା ବ୍ୟତୀତ ଉକ୍ତ ଔଷଧାଳୟରେ ଘୃତ, ତୈଳ, ମୋଦକ, ଚୂର୍ଣ୍ଣ, ବଟିକା, ଅବଲେହ, ଅରିଷ୍ଟ ଭସ୍ମ, ଏବଂ ମକରଧ୍ୱଜ, ଯାଫ୍ରାନ୍ଟିକେଶର, ଶିଳାଜତୁ, ମୃଗନାଭି କସ୍ତୁରୀ ଆଦି ଯାବତୀୟ ମୂଲ୍ୟବାନ୍ ଔଷଧମାନ ବିକ୍ରୟାର୍ଥ ରଖାଯାଇଥାଏ । ମଫସଲରୁ ଅର୍ଡର ପାଇବାମାତ୍ରେ ଔଷଧ ଅତ୍ୟନ୍ତ ସାବଧାନ ସହ ଭିଃ ପିଃ ଯୋଗେ ପଠାଇଥାଉଁ ।

ବିଶେଷ ଦ୍ରଷ୍ଟବ୍ୟ—ରୋଗୀର ବୟସ, କାଳ, ଅବସ୍ଥା, ଇତ୍ୟାଦି ଅଣାଣାଆ ଡାକ ଟିକେଟ ସହ ପତ୍ର ଲେଖିଲେ ବିନାମୂଲ୍ୟରେ ବ୍ୟବସ୍ଥା ଦିଆଯାଏ । ନିଃସହାୟମାନଙ୍କୁ ବିନାମୂଲ୍ୟରେ ଔଷଧ ଦିଆଯାଏ । ବେରିଂ ପତ୍ର ଗୃହୀତ ହୁଏନାହିଁ ।

କବିରାଜ—ଶ୍ରୀ ଗୋପୀନାଥ ସ୍ୱାମୀ ।

ନ ୪୨   ନୋଟିସ   ୬-୪-୨୬

ଜୀର୍ଣ୍ଣୋଦ୍ଧାର ! ଜୀର୍ଣ୍ଣୋଦ୍ଧାର !! ଜୀର୍ଣ୍ଣୋଦ୍ଧାର !!!

ଭକ୍ତକବି ଜଗନ୍ନାଥ ଦାସଙ୍କ

ଶ୍ରୀମଦ୍‌ଭାଗବତ

"ପରମ ଶାସ୍ତ୍ର ଭାଗବତ, ଅଭ୍ୟାସ କରୁଥିବ ନିତ୍ୟ ।"

ଋଷିଙ୍କର ଏହି ଉପଦେଶ ପାଳିବାକୁ ହେଲେ କେବଳ ଶୁକପକ୍ଷୀପରି ଅଭ୍ୟାସ ନ କରି ଏହି ଗ୍ରନ୍ଥକୁ ବୁଝିବା ଆବଶ୍ୟକ, ଏହା ସମସ୍ତେ ସ୍ୱୀକାର କରିବେ । ନିଗୂଢ଼ ତତ୍ତ୍ୱସବଳିତ ଓ ସୁକଠିନ ସଂସ୍କୃତଭାଷାରେ ରଚିତ ଏହି ଗ୍ରନ୍ଥକୁ ଭକ୍ତ କବି ଜଗନ୍ନାଥଦାସ ଯେପରି ସରଳ ସୁଲଳିତ ନବାକ୍ଷରୀ ଛନ୍ଦରେ ଅନୁବାଦ କରିଅଛନ୍ତି, ତାହା ସାହିତ୍ୟ-ରାଜ୍ୟରେ ଅତୁଳନୀୟ । କାଳକ୍ରମେ ନନା କାରଣରୁ ସ୍ୱଚ୍ଛ-ପୁଣ୍ୟ-ସରୋବର ସ୍ୱରୂପ ଏହି ଗ୍ରନ୍ଥ ନାନାପ୍ରକାର ଭ୍ରମ-ପ୍ରମାଦରୂପ ଆବର୍ଜନାମୟ ହୋଇ ଭକ୍ତମାନସ-ହଂସର ସଞ୍ଚରଣ ପକ୍ଷେ ଦୁର୍ଗମ ହୋଇ ପଡ଼ିଅଛି । ପ୍ରଚଳିତ ଗ୍ରନ୍ଥମାନ ଯେ କେବଳ ଦୁର୍ବୋଧ ତାହା ନୁହେଁ. ଅନେକ ସ୍ଥଳରେ ବିପରୀତ ଅର୍ଥ ବୋଧକ ଏବଂ କାହିଁ କାହିଁ ବା ମୂଳର କେତେକାଂଶ ଛାଡ଼ିଯାଇଥିବା ପରି ବୋଧହୁଏ । ଏପରି ଉପାଦେୟ ଗ୍ରନ୍ଥର ଏହି ଦୁର୍ଦ୍ଦଶା ଦେଖି ଆମ୍ଭେ କେତେକ ବର୍ଷ ହେଲା ଏହାର ଜୀର୍ଣ୍ଣସଂସ୍କାର-କାର୍ଯ୍ୟରେ ବ୍ରତୀ ହୋଇ ଭିନ୍ନ ଭିନ୍ନ ତାଳପତ୍ର ପୋଥି ଓ ମୂଳ ସଂସ୍କୃତ-ଶ୍ଳୋକ ସହିତ ମିଳାଇ ଏହି—

ବିଶୁଦ୍ଧ ସଟୀକ ସଂସ୍କରଣ

ପ୍ରକାଶ କରିବାକୁ ପ୍ରୟାସୀ ହୋଇଅଛୁଁ । ସୁଧୀ ଭକ୍ତବୃନ୍ଦ ଆମ୍ଭର ଏହି ପ୍ରୟାସ ଦ୍ୱାରା କଥଞ୍ଚିତ୍ ସାହାଯ୍ୟ ପାଇଲେ ଆମ୍ଭର ଶ୍ରମ ସାର୍ଥକ ହେବ । ପରିଷ୍କାର ଛପା ଓ ଟୀକା ସଂଯୋଗ ଦ୍ୱାରା ଗ୍ରନ୍ଥର କଳେବର ବୃଦ୍ଧି ହେବରୁ ମୂଲ୍ୟ କିଛି ଅଧିକ ହୋଇଅଛି ।

ପ୍ରଥମସ୍କନ୍ଧ ... ... ଟ ୦ ।୶	ସପ୍ତମସ୍କନ୍ଧ ... ... ଟ ୦ ।୶	
ଦ୍ୱିତୀୟସ୍କନ୍ଧ ... ... ଟ ୦ ।	ଅଷ୍ଟମସ୍କନ୍ଧ ... ... ଟ ୦ ।୷	
ତୃତୀୟସ୍କନ୍ଧ ... ... ଟ ୦ ୩୶	ନବମସ୍କନ୍ଧ ... ... ଟ ୦ ।୷	
ଚତୁର୍ଥସ୍କନ୍ଧ ... ... ଟ ୦ ୪	ଦଶମସ୍କନ୍ଧ	ଗୋପଲୀଳା ଟ ୧ ୮ / ଦ୍ୱାରିକାଲୀଳା ଟ ୧ ।
ପଞ୍ଚମସ୍କନ୍ଧ ... ... ଟ ୦ ।୶	ଏକାଦଶସ୍କନ୍ଧ ... ... ଟ ୦ ।୶	
ଷଷ୍ଠସ୍କନ୍ଧ ... ... ଟ ୦ ।୶	ଦ୍ୱାଦଶସ୍କନ୍ଧ ... ... ଟ ୦ ।୶	

ସମସ୍ତ ସ୍କନ୍ଧମାନ ଏକତ୍ର ନେଲେ ଅଥବା କୌଣସି ସ୍କନ୍ଧରୁ ୧୦ ଖଣ୍ଡ ବା ତତୋଽଧିକ ନେଲେ ଟଙ୍କାରେ ଟ ୦ । କମିଶନ୍ ମିଳିବ । ସମସ୍ତ ସ୍କନ୍ଧ ଏକତ୍ର ବନ୍ଧାଇ ବିନା କମିଶନରେ ମୂଲ୍ୟ ଟ ୬ । ଛଅଟଙ୍କା ଚାରିଅଣା ।

ପ୍ରାପ୍ତିସ୍ଥାନ—

ପୋଃ ଅଃ ସୁନ୍ଦରୀଗୌଡ଼ । ସହର କଟକ । } ଅରୁଣୋଦୟ ପୁସ୍ତକାଳୟ ବାଲୁବଜାର

ପ୍ରକାଶ ଥାଉକି ଆମ୍ଭ ନିକଟରେ ନିମ୍ନ ଠିକଣାରେ ମିଳିବ ।

ଶ୍ରୀ ବ୍ରଜକିଶୋର ଦାସ

ଟେଲିଗ୍ରାଫ୍ ଅଫିସ ପୁରୀ ।

ଗ୍ରାହକମାନଙ୍କ ପ୍ରତି—

ନିବେଦନ

ଏତଦ୍ଦ୍ୱାରା ଉତ୍କଳଦୀପିକାର ନୂତନ ଓ ପୁରାତନ ସୁଧୀ ଗ୍ରାହକବର୍ଗଙ୍କୁ ବିଦିତ କରାଇ ଦିଆଯାଉଅଛି ଯେ ଦୁଇମାସରୁ କମ୍ ସମୟ ପାଇଁ ଠିକଣା ପରିବର୍ତ୍ତନ ଲାଗି ଇଚ୍ଛା କଲେ ଡାକ ଘରେ ପରିବର୍ତ୍ତନ କରାଇ ନେବେ, ଅଫିସକୁ ପତ୍ର ଲେଖି ଅନର୍ଥକ ଟ ୦ ୧୬ ଖରଚ କରିବା ବୃଥା । ଦୁଇମାସରୁ କମ୍ ସମୟ ପାଇଁ ଅଫିସ ରେଜିଷ୍ଟ୍ରି କରାଯାଏ ନାହିଁ । ଇତି ।

ମ୍ୟାନେଜର ।

---

୯୦   ୧୧।୧୨।୨୬

ବିଜ୍ଞାପନ

ବିହାରୋତ୍କଳ ସଂସ୍କୃତ ସମିତିର ଆଗାମୀ ବାର୍ଷିକପରୀକ୍ଷା ୧୯୨୭ ମାର୍ଚ୍ଚ ୭ ସୋମବାର ଓ ୮ ମଙ୍ଗଳବାର ଦିନ ପ୍ରଥମ ପରୀକ୍ଷା । ମାର୍ଚ୍ଚ ୭ ସୋମବାର ୮ ମଙ୍ଗଳବାର ଓ ୯ ବୁଧବାରଦିନ ମଧ୍ୟମପରୀକ୍ଷା ଏବଂ ମାର୍ଚ୍ଚ ୧୦ ଗୁରୁବାର ୧୧ ଶୁକ୍ରବାର ୧୨ ଶନିବାର ଓ ୧୪ ସୋମବାର ଦିନମାନଙ୍କରେ ଉପାଧି (ଆଚାର୍ଯ୍ୟ) ପରୀକ୍ଷାମାନ ଅନୁଷ୍ଠିତ ହେବ ।   H. Chand.

ବିହାରୋତ୍କଳ ସଂସ୍କୃତ ସମିତି

କାର୍ଯ୍ୟସମ୍ପାଦକ

ନ ୧୪୮   ଅପୂର୍ବ ସୁଯୋଗ !   ୫।୭।୨୬

ନିମ୍ନଲିଖିତ ପୁସ୍ତକଗୁଡ଼ିକ ଆସନ୍ତା ବୈଶାଖମାସ ପର୍ଯ୍ୟନ୍ତ ଅଳ୍ପମୂଲ୍ୟରେ ଦିଆହେବ ।

ଶ୍ରୀ ମଦନମୋହନ ପଟ୍ଟନାୟକଙ୍କ କୃତ ।

୧ । ନବାନୁରାଗ ଗବେଷଣା—୧ମଖଣ୍ଡ ଟ ୦ ॥ ସ୍ଥଳେ ଟ ୦ ।୶

୨ । ବସନ୍ତୋତ୍ସବ କଳା   ଟ ୦ ।   „ ଟ ୦ ୶

ନବାନୁରାଗ ବସୋତ୍ସବ—୨ୟଖଣ୍ଡ (ପ୍ରକାଶିତ ହେଲାଣି)

ଭାରତ ତୀର୍ଥଦର୍ଶନ ଏଥିରେ ପ୍ରଥମଭାଗରେ ଦାକ୍ଷିଣାତ୍ୟର ରାମେଶ୍ୱର ତୀର୍ଥ—ମୂଲ୍ୟ ଟ ୦। ୨ୟ ଭାଗରେ ମଧ୍ୟାଞ୍ଚଳର କାଶୀ, ପ୍ରୟାଗ ବୃନ୍ଦାବନତୀର୍ଥ—ମୂଲ୍ୟ ଟ ୦।୷ ୩ୟଭାଗରେ ପଶ୍ଚିମାଞ୍ଚଳର ଦ୍ୱାରକା ତୀର୍ଥ—ମୂଲ୍ୟ ଟ ୦।/ ୪ର୍ଥ ଭାଗରେ ଉତ୍ତରାଞ୍ଚଳର ବଦ୍ରୀନାରାୟଣ ତୀର୍ଥ— ମୂଲ୍ୟ ଟ ୦।୶ ୫ମ ଭାଗରେ ଓଡ଼ିଶା ମଧ୍ୟସ୍ଥିତ ତୀର୍ଥମାନଙ୍କର ବର୍ଣ୍ଣନା ମୂଲ୍ୟ ଟ ୦।/ ଏଥିରେ ଉପରୋକ୍ତ ତୀର୍ଥମାନଙ୍କର ଯଥାଯଥ ବର୍ଣ୍ଣନା କରାଯାଇଅଛି । ଏଥିରୁ ଖଣ୍ଡିଏ ପାଖରେ ଥିଲେ ଅନ୍ୟକୌଣସି ସାହାଯ୍ୟ ବ୍ୟତୀତ ଯେ କେହି ଭାରତର ତୀର୍ଥସମୂହ ଦର୍ଶନ କରିପାରିବେ ।ଚତୁର୍ଥଭାଗ ପର୍ଯ୍ୟନ୍ତ ପ୍ରକାଶିତ ହେଲାଣି

ତୀର୍ଥଯାତ୍ରାଭିଳାଷୀ ପ୍ରତ୍ୟେକ ବ୍ୟକ୍ତିଙ୍କର ଏଥିରୁ ଖଣ୍ଡିଏ ପାଖରେ ରଖିବା ଉଚିତ ।

ପ୍ରାପ୍ତିସ୍ଥାନ
କଟକ ଟ୍ରେଡିଂ କମ୍ପାନୀ
କଟକ

| ଗଞ୍ଜୋଦୟ ପ୍ରେସ ବାଲୁବଜାର କଟକ
| ଓଟେଲ କମ୍ପାନୀ „ „
| ଶ୍ରୀ ରାଧାକାନ୍ତ ଦାସ „ „
| ନୂତନ ପ୍ରେସ ଚାନ୍ଦିଚଉକୀ „

ନ ୩୪୧ ମ୍ବର   ୩୧।୧୨।୧୯୨୬

ଆଚାର୍ଯ୍ୟ ବଟିକା

ମ୍ୟାଲେରିଆ ଜ୍ୱରପାଇଁ ଏହାର ସମକକ୍ଷ ଔଷଧ ଆଉ ନାହିଁ ।

୧ । କଠିନ ପୁରାତନ ଜ୍ୱର ଅତି ଶୀଘ୍ର ଆରୋଗ୍ୟ ହୁଏ । ନୂତନ ଜ୍ୱରରେ ଅଳ୍ପ କେତୋଟି ବଟିକାରେ ଜ୍ୱର ଆରୋଗ୍ୟ ହୁଏ ।

୨ । ଯକୃତର କାର୍ଯ୍ୟ ଭଲହୁଏ-କୋଷ୍ଠ ପରିଷ୍କାର ହୁଏ । ଆହାରରେ ରୁଚି ବଢ଼େ । ସେଥିପାଇଁ ଏହା ପୁଷ୍ଟିବର୍ଦ୍ଧକ ବଳକାରକ ।

୩ । ଏହା ଖାଇବାକୁ ବିସ୍ୱାଦୁ ନୁହେଁ । କୌଣସି ପ୍ରକାର ଉପସର୍ଗ ଜନ୍ମାଏ ନାହିଁ । ଅନେକ ସମ୍ଭ୍ରାନ୍ତ ବ୍ୟକ୍ତିମାନଙ୍କ ମତରେ ଏହା ମ୍ୟାଲେରିଆର ଔଷଧ ମଧ୍ୟରେ ଅଗ୍ରଗଣ୍ୟ । ମୂଲ୍ୟ ପ୍ରତିଡବା ଟ ୧୮

ଅଫିସ—ନଂ ୬ ହାରିସନ୍ ରୋଡ୍, କଲିକତା

କଟକରେ ପ୍ରାପ୍ତିସ୍ଥାନ—

ଉତ୍କଳସାହିତ୍ୟ ପ୍ରେସ, କଟକ ।

ଶରତଚନ୍ଦ୍ର ଚକ୍ରବର୍ତ୍ତୀ

ବାଖରାବାଦ, କଟକ ।

ନ ୩୪୭ ମ୍ବର

ପ୍ରକାଶିତ ହେଲା

(ଜଗବନ୍ଧୁ ପାଲିତଙ୍କ କୃତ)

ମୂଲ୍ୟ ଟ ୨୮ ସ୍ଥଳେ ଟ ୧।

ଚଳିତମାସ ବନ୍ଦୋବସ୍ତ ଗୁଜୁରିବାରୁ ଗଡ଼ବ ମାଲିକର ସତ୍ତ୍ୱସ୍ୱତ୍ୱ ସମ୍ବନ୍ଧେ ବିଶେଷତଃ ବନ୍ଦୋବସ୍ତ କାର୍ଯ୍ୟସମ୍ପର୍କରେ ଜାଣି ରଖିବାର ସ୍ୱାର୍ଥ ଜଗିବା କାରଣ ଏହି ପୁସ୍ତକର ମୂଲ୍ୟ ଡିସେମ୍ବର ମାସ ଶେଷ ପର୍ଯ୍ୟନ୍ତ ଟ ୨୮ ସ୍ଥଳେ ଟ ୧। ରେ ଦିଆଯିବ । କେହି ଏକଦେ ୧୦ ଖଣ୍ଡ କିଣିଲେ ଟ ୧୮ ହିସାବରେ ଟ ୧୦୮ରେ ପାଇପାରିବେ । ବନ୍ଦୋବସ୍ତ ସମ୍ପର୍କୀୟ ସମସ୍ତ ବିଧାନ ଗୁଡ଼ିକ ଏଥିରେ ସରଳଭାଷାରେ ବୁଝାଇ ଦିଆଯାଇଅଛି ।

ପ୍ରାପ୍ତିସ୍ଥାନ—

୧— ଶ୍ରୀ ଜଗବନ୍ଧୁ ପାଲିତ
ଭଣ୍ଡାରପୁର କମଳ ମ୍ୟାନେଜର ଅଫିସ
ଗଣେଶଘାଟ—କଟକ ।

୨— କଟକ ପ୍ରିଣ୍ଟିଂ କମ୍ପାନୀ,
ଦରଘାବଜାର, କଟକ,

ନ ୩୫୧ ମ୍ବର ଏ,

ଏକଟଙ୍କାରେ ହଜାରେ ଜିନିଷ ।

ଉତ୍କଳ ଗାଲବର୍ଣ୍ଣିର କାଳୀ ୧୪୪ ବଡ଼, ବାଇଗଣୀ ରଙ୍ଗର କାଳି ୧୪୪ ବଡ଼, ଗୋଟିଏ ଭ୍ରପର, ଗୋଟିଏ କ୍ଲିପ ନମ୍ବର ବାକ୍ସରେ ଗୋଟିଏ ସୁନ୍ଦର ଓ ମଜବୁତ ଫାଉଣ୍ଟେନପେନ, ୬ ଗୋଟି କଲ, ହୁଇସିଲ୍ ୧ ଗୋଟି, କଲଦାନ ୧୫, ପଟାପଟ ବାଦ୍ୟ ୧ ଗୋଟି, ସୁନ୍ଦର ନେକଲେସ ୪୦୦, ୧୨ ଗୋଟି ବୋତାମ୍, ଛୁଞ୍ଚ ୧୦, ଚିତ୍ର ୨୫ ଟଗୋଟି, ସେଫ୍ଟିପିନ ୧ ଗୋଟି, ରେଳ ୧ ଗୋଟି, ଝିଙ୍କ ୧ ଗୋ, ଏହି ସମସ୍ତ ଆବଶ୍ୟକୀୟ ଜିନିଷ କେବଳ ଏକଟଙ୍କା ନାମମାତ୍ର ମୂଲ୍ୟରେ ଦିଆଯିବ ଡାକମାସୁଲ ଟ ୦।୷

ଟିଭର୍ଷ ଏଣ୍ଡ କୋଂ
ପୋଷ୍ଟବକ୍ସ ନଂ ୭୮୦୮,
ବହୁବଜାର—କଲିକତା,

Digitized by srujanika@gmail.com

Split by PDF Splitter

ନ ୪୦ ୬।୧।୨୭

ବୈଦ୍ୟତିକ ଉପାୟରେ ଆରୋଗ୍ୟ

ଡ଼ାଃ କୁପରଙ୍କ ଅଣ୍ଟିରିଉମାଟିକ ମୁଦ୍ର ପେଟେଣ୍ଟ ।

ଏହା ପ୍ରାୟ ସମସ୍ତ ରୋଗ ଆରୋଗ୍ୟ କରେ । କଲେରା, ବସନ୍ତ, ଜାଡୁ ପ୍ରଭୃତି ସଂକ୍ରାମକ ରୋଗ ନିବାରଣ କରେ । ମୁଦ୍ର ପିନ୍ଧିଲାକ୍ଷଣି ଶରୀରରୁ ସମସ୍ତ ପ୍ରକାର ବାତଦୋଷ ଦୂରହୁଏ । ଏହା ଖାଣ୍ଟି ଜର୍ମାନ୍ ରୁପାରେ ପ୍ରସ୍ତୁତ ଏବଂ ଏଥିରେ ଦସ୍ତା ଓ ତମ୍ବା କଲେଇ କରାଯାଇ ଅତିସୁନ୍ଦର ଦେଖାଯାଏ । ପ୍ରତ୍ୟେକ ମୁଦ୍ରର ମୂଲ୍ୟ ଟ୧୧, ଡଜନ୍ ଟ୧୧, ପ୍ୟାକିଂ ଓ ଭି: ପି: ଖର୍ଚ୍ଚ ସ୍ୱତନ୍ତ୍ର ।

ବିନାମୂଲ୍ୟେ ବିତରଣ—୧୨ ଗୋଟି ମୁଦ୍ରର କ୍ରେତାଙ୍କୁ ନିମ୍ନଲିଖିତ ପ୍ରକାରର ୧ ଟି ରୋଲ୍ଡ ଗୋଲ୍ଡ ହାତଘଣ୍ଟା ଘଡ଼ି ପୁରସ୍କାର ଦିଆଯିବ । ଅଣ୍ଟିରିଉମାଟିକ୍ ମୁଦ୍ରର ସବିଶେଷ ବିବରଣ ଜାଣିବା ପାଇଁ ଟ୦/ ମୂଲ୍ୟର ଡାକ ଟିକେଟ ସହ ପତ୍ରଦେଲେ ବିବରଣୀ ପୁସ୍ତିକା ପଠାଯିବ ।

ରୋଲ୍ଡ ଗୋଲ୍ଡର ହାତଘଣ୍ଟା ଘଡ଼ି ୫ ବର୍ଷ ପାଇଁ ଗ୍ୟାରେଣ୍ଟି ।

ଏହି ନୂତନ ଧରଣର ଘଡ଼ି ୧୮ କ୍ୟାରେଟ୍ ରୋଲ୍ଡ ଗୋଲ୍ଡ ଦ୍ୱାରା ନିର୍ମିତ, ଉଚ୍ଚ ଧରଣର ସୁଇସ୍ ମୁଭମେଣ୍ଟ, ସୁନ୍ଦର ସୁନାରଙ୍ଗର ଡ଼ାଇଏଲ୍, ଠିକ୍ ଛବିରେ ଦିଆଯାଇଥିବା ଘଡ଼ିପରି, ଦେଖିବାକୁ ଠିକ୍ ଖାଣ୍ଟି ସୁନାପରି, ଠିକ୍ ସମୟ ଦିଏ, ଘଡ଼ିସହିତ ଗୋଟିଏ ଚମଡ଼ାର ଷ୍ଟ୍ରାପ୍ ଓ ଓ୍ୱେଷ୍ଟବ୍ୟାଣ୍ଡ ଦିଆଯିବ । ମୂଲ୍ୟ ଟ୬୨, ପ୍ୟାକିଂ ଓ ଭି: ପି: ଖର୍ଚ୍ଚ ସ୍ୱତନ୍ତ୍ର ।

ରୋଲ୍ଡ ଗୋଲ୍ଡ ପକେଟ୍‌ଓ୍ୱାଚ୍ ୫ ବର୍ଷ ପାଇଁ ଗ୍ୟାରେଣ୍ଟି ।

ଟ୬୫୧ ମୂଲ୍ୟର ଗୋଟିଏ ଅସଲ ସୁନାର ଘଡ଼ି ସହିତ ଏହା ତୁଳନା କରାଯାଇପାରେ । ଏହାର କେସ୍ ସୁନ୍ଦର ଖୋଦେଇ କରାଯାଇଅଛି । ଠିକ୍ ସମୟ ଦିଏ । ଟ୪୮ ପ୍ୟାକିଂ ଓ ଭି: ପି: ଖର୍ଚ୍ଚ ସ୍ୱତନ୍ତ୍ର ।

ପ୍ରକାଶ ଥାଉକି—୧୦୦ ବର୍ଷର ଜ୍ୟୋତିଷ ପାଞ୍ଜି, ଉଭୟଙ୍କରେ ସୁନ୍ଦର ଅଫସେଟ୍ ଫିନିସ କାଗଜରେ ମୁଦ୍ରିତ । ଟ୦/୬ ମୂଲ୍ୟର ଡାକଟିକେଟ୍ ସହ ପତ୍ର ଲେଖିଲେ ପଠାଯାଏ ।

ପ୍ରାପ୍ତିସ୍ଥାନ RELIABLE STORES
4 (Dept."U")
Shama charanDey street.
Calcutta

ନ ୪୦ ମତ ୬।୧।୨୭

"ନିର୍ମାତାଙ୍କଠାରୁ ସିଧାପ୍ରାପ୍ତ"

ବଡ଼ଦିନ ଓ ନିଉଇଅର୍‌ଡେର ଉପହାର ନିମନ୍ତେ ।

ଏକାଥରକେ ବାରଗୋଟି ଆଡ୍‌ଭର୍ଟାଇଜମେଣ୍ଟ ହିଁ କଣନ୍ତୁ ତାହାହେଲେ ଗୋଟିଏ ୧୮ କ୍ୟାରେଟ୍ ଗୋଲ୍ଡ ପ୍ଲେଟେଡ୍ ଘଣ୍ଟା ୩୧ ଡିସେମ୍ବର ୧୯୨୬ ପର୍ଯ୍ୟନ୍ତ ଉପହାର ଦିଆଯିବ ।

୧୮ କ୍ୟାରେଟ୍ ଗୋଲ୍ଡ ପ୍ଲେଟେଡ୍ ଷ୍ଟ ଓ୍ୱାଚ ଏହି ପ୍ୟାଟର୍ନ୍ ଭେଲ୍‌ଭେଟ ସୁଟ୍ସ କେବାକ୍ସ କ୍ରମରେ ପ୍ରସ୍ତୁତ । ଏବଂ ଏହାର ମୁଭମେଣ୍ଟ ମଧ୍ୟ ସୁନ୍ଦର । ସ୍ୱନେଲ ଡ଼ାଇଏଲ ଏଥିରେ ଖଚିତ । ଉତ୍ତମ ସମୟ ଦିଏ । ୩ ବର୍ଷ ପାଇଁ ଗ୍ୟାରେଣ୍ଟି ମୂଲ୍ୟ । ଗୋଟିଏ ଚମଡ଼ାର ଷ୍ଟ୍ରାପ ଓ ବାକ୍ସ ସହିତ ମୂଲ୍ୟ ଟ୬୨

୧୮ କ୍ୟାରେଟ୍ ଗୋଲ୍ଡ ପ୍ଲେଟେଡ୍ ଫାଉନ୍ ସିଗନେଟ୍ ମୁଦି । ଏହି ସୁନ୍ଦର ମୁଦିଟି ୧୮ କ୍ୟାରେଟ୍ ରୋଲ୍ଡ ଗୋଲ୍ଡରେ ପ୍ରସ୍ତୁତ । ମନୋହର ପଥର ଖଚିତ । (ଯେପରି ଛବିରେ ଦିଆଯାଇଅଛି) ଏହାର ମଧ୍ୟ ଭାଗରେ ଗୋଟିଏ ବଡ଼ ନକଲି ମୁକ୍ତା ଖଚିତ ହୋଇଅଛି ଏ । ଟ ୫୦୧ ମୂଲ୍ୟର ଗିନି ସୁନା ନିର୍ମିତ ମୁଦି ସହ ତୁଳନା କରାଯାଇପାରେ । ପ୍ରତ୍ୟେକ ମୁଦିର ମୂଲ୍ୟ ଟ୦/୬ ଡ଼ଜନ ଟ ୬୨

ପ୍ରକାଶ ଥାଉକି—ଏ ମୁଦିରୁ ଅଳ୍ପ ମାତ୍ର ଷ୍ଟକ୍‌ରେ ରହିଅଛି, ଶୀଘ୍ର ଅର୍ଡର ନଦେଲେ ହତାଶ ହେବେ, ଭି: ପି: ଖର୍ଚ୍ଚ ଓ ପ୍ୟାକିଂ ସ୍ୱତନ୍ତ୍ର ।

ପ୍ରାପ୍ତିସ୍ଥାନ INLAID AGENCY Co
4 (U. D.) Shama charan Dey street
Calcutta.

150 13-12-26

Imperial Bank of India

Bankers to the Government of India.

Authorised Capital	--- ---	Rs. 11,25,00,000
Paid up Capital	--- ---	Rs. 5,62,50,000
Reserve Fund	--- ---	Rs. 4,92,50,000
Reserve Liability of Shareholders		Rs. 5,62,50,000

Branches in all principal Towns of India, Burma and Ceylon. Current Accounts opened free of charge. Fixed Deposits received at 3% P. A. interest. Savings Bank. Small sums received at interest ;—

PRESENT RATE 3 P. A.

GOVERNMENT AND OTHER SECURITIES received for safe custody Purchases and sales effected. Interest and dividends collected and credited to account or remitted according to instructions.

DRAFTS AND TELEGRAPHIC TRANSFERS issued.

LOANS granted on approved security and all general banking business transacted.

Rates and rules on application to the Officer-in-charge

CUTTACK BRANCH,

Situated Collectorate Buildings.

୫୬ ନୋଟିସ ୧୮।୧୨।୨୬

ଗଛ ଓ ମଞ୍ଜି

ଲଗାଇବା ଓ ବୁଣିବାର ସମୟ ଉପସ୍ଥିତ ହେଲା । ଆପଣ ଅର୍ଡର ପଠାଇବାର ଡେରି ନ କରି ଶୀଘ୍ର ଅର୍ଡର ଦିଅନ୍ତୁ । ଏହି ସମୟରେ ନୂତନ ଶବୁଜୀ ଆମେରିକାନ୍; ଢ଼ପ୍ଲେନ (ମଞ୍ଜି ପ୍ରତିତୋଳାର) ମୂଲ୍ୟ କମ୍ମରେ ଦିଆଗଲା ।

କୋବି (ବଡ଼ ମଥା) ଫ୍ଲୋରିଡ଼ା-ହେଡ଼ାର୍ ଏକ ଟ ୧୮ ଙ୍କା । ଢ଼ଉଲ୍ୟାଣ୍ଡ ଡ୍ରାମହେଡ୍ (ସକଳସ୍ଥାନ ଉପଯୋଗୀ) ଏକ ଟ ୧୮ ଙ୍କା । ସ୍ନୋବଲ; ନ.ଇଢେଲୀ; ଡ୍ରାମହେଡ୍; ଅଲ୍ ହେଡ୍; ଷ୍ୟାଭୟ୍ ଓ ଲିଲରଙ୍ଗ କୋବି ପ୍ରତ୍ୟେକ ଏକ ଟ ୧ ଙ୍କା । ଓଲକୋବି; ଅଲସୋର [ଫୁଲ-କୋବି ଗଣ୍ଡା] ସୁର ଟ ୪୮ ଙ୍କା ?

ବଳାଣ୍ଡୀକଲ ଦୁଇ ଟ୨୮ ଙ୍କା ? ଅଲ ନ ସ୍ୱାର୍ଥ; ଲନଓ ମଡ଼ଣ; ଅଲ୍ ପ୍ୟାରିସ ପ୍ରତ୍ୟେକ ଇ ଟ ୧ । ଗୁଣ୍ଡଅଣା ? ଫଲ୍‌କୋବି; ଫଟାଉଟ୍ (ଦେଶୀ ଜଳବାୟୁରେ ହୁଏ) ଏକ ଟ ୧ ଙ୍କା ? ଓଲକୋବି ଶାଖା ଓ ନାଲି-ଶତିରଙ୍ଗର ପ୍ରତ୍ୟେକ ଏକ ଟ ୧ ୮ ଙ୍କା ? ଷାଲଗମ; ଗାଜର, ବିଟି ଲାଲ ଓ ଶାଖା; କଳାବଙ୍ଗର ପ୍ରତ୍ୟେକ ଟ ୦ । ତେମେଟୋ । କଣ୍ଠାଶୂନ୍ୟ ସେ ୬ ରଥ ବାଇଗଣ ମିଠାଲଙ୍କା ହଳଦୀ ରଙ୍ଗର ପିଆଜ ଫଳ; ସେଲେରି; ପ୍ରତ୍ୟେକ ତୋଲା ଏକ ଟ ୧ ଙ୍କା ବୁଟ ଲଙ୍କ, କୋମଡ଼ା, ଶାଖା ପିଆଜ ପ୍ରତ୍ୟେକ ଟ ୦ ୯ ଅଣା ? ଆମ୍ବର [ମିଶ୍ରିତ ୧୦ ରକମ] ମଞ୍ଜିର ମୂଲ୍ୟ ଛଅ ଟ ୩୮ ଙ୍କା ୧୬ ରକମ ମିଶ୍ରିତ ମଞ୍ଜି ଟ ୪୮ ଙ୍କା ? ୨୫ ରକମ ମିଶ୍ରିତ ମଞ୍ଜି ମୂଲ୍ୟ ପାଞ୍ଚ ଟ ୫୮ ଙ୍କା ପ ଟନେଇ ଫୁଲକୋବି ପ୍ରତ୍ୟେକ ଅଠ ଟ ୦ ୯ ଅଣା ? ପିଆଜ ଟ ୦ ।/ ଅଣା ? କାନ୍ଥିର ଲାଲ ମୂଳା ଦୁଇ ଟ ୦ ୬ ଅଣା । ୧ସେର ଟ ୬ ଙ୍କା, ବୋମ୍ବାଇ ଲାଲ ମୂଳା ଛଅ ଟ ୦ ୵ ଅଣା [ସେର ଟ ୨୮] ବୋମ୍ବାଇ ଲାମ୍ବାଲୁଣ ପିଆଜ ଭାର ଟ ୦ ୯ ? ଏହି ସମୟରେ ବୁଣିବା ଉପଯୋଗୀ ୧୩ ରକମ ଦେଶୀ ଶାକ, ଶବୁଜୀ, ମଞ୍ଜି ଡାକ ମାସୁଲ ଶହ ଏକ ଟ ୧୯ ଅଠ ଅଣା । ପ୍ରକାଶକ ଏକ ୧୮ ଙ୍କା ରୁ କମରେ ଭି: ପି: ଦ୍ୱାରା ପଠାଇ ପାରୁ ନାହିଁ ।

ଆମ୍ବର କଲ; ଉଦ୍ୟାନରେ ପରୀକ୍ଷା ଦ୍ୱାରା ପ୍ରସ୍ତୁତ, ନାନାବିଧ ଫଳ; ଫଳର ଗଛ, କଲମ ଓ ଢେଳଅ, ପାମ୍ ପତ୍ରରଙ୍ଗ ଦେଖିବାର ଗଛ, ଅତି ସୁଲଭ ମୂଲ୍ୟରେ ମିଳିପାରେ ।

ଅର୍ଦ୍ଧ ଅଣାର ଡାକ ଟିକେଟ ସହ ପତ୍ର ଲେଖିଲେ, ଗଛ ଓ ମଞ୍ଜିର ସୂଚୀ ଇଂରେଜୀ ତାଲିକା ପଠାଯାଇ ପାରେ । ଗଛର ଦେ ଇ ମୂଲ୍ୟ ଅଗ୍ରିମ ପଠାଇବାକୁ ହେବ ।

ମଡେଲ୍ ନର୍ସରୀ,
ନାମ୍ବର ୧ ମ୍ବର ଡୀଲ ଯକାତରେ
ପୋ: ଅ ବାଲିଗଞ୍ଜ କଲିକତା ।

75 11-12-26

Wanted a Vernacular Master or Teachers' certificate holder on a salary of Rs 30-2-40 per month for the post of pandit for the Guru Training School at Bonaigarh in the Bonai State.

Bonaigarh Via. Panposh B. N. Ry 26-11-26	B. C. Nayak Dewan, Bonai State

ନ ୩୯୯ ମୂର ବି,

କାଳୀବଡ଼ି ।

ଉତ୍ତମ ଓ ଶସ୍ତା, ପ୍ରତ୍ୟେକ ଗ୍ରୋସ ସୁନ୍ଦର ଛାପା ଟିଣ ବାକ୍ସରେ ପ୍ୟାକ୍ ହୋଇଥାଏ ନାଲି, କଳା, ନୀଳ ବାଇଗଣୀ ସବୁ ରଙ୍ଗର ପ୍ରତି ଗ୍ରୋସ ଟ ୧୮ ଡାକମାସୁଲ ଟ ୦ ୭ ଅଧିକ ମଗାଇଲେ ବିଶେଷ ପରିମାଣରେ କମିଶନ ଦିଆଯାଇଥାଏ ।

ସ୍ୱର୍ଣ୍ଣମୟୀ ଇଙ୍କ୍ ଷ୍ଟୋର
ପୋ: ଅ: ଇଣ୍ଟାଲି କଲିକତା ।

ନ ୫୦ ତା ୬।୧।୨୭

ଆର୍ତ୍ତଭଞ୍ଜନ ଔଷଧାଳୟ

ଏହି ଔଷଧାଳୟରେ ସର୍ବପ୍ରକାର ପରୀକ୍ଷିତ ପ୍ରତ୍ୟକ୍ଷ ଫଳପ୍ରଦ ଓ ବିଶୁଦ୍ଧ ଆୟୁର୍ବେଦୀୟ ତୈଳ, ଘୃତ, ବଟିକା ଅବଲେହ ଚୂର୍ଣ୍ଣ, ଆସବ, ଚୋପଚାଣ୍ଡ, ମୃଗନାଭି [କସ୍ତୁରୀ] ମକରଧ୍ୱଜ, ଯାଦ୍ରାଲକେଶର ଶୃଙ୍ଗପୂତ, ସର୍ବପ୍ରକାର ଭସ୍ମାନ ସୁଲଭ ମୂଲ୍ୟରେ ବିକ୍ରୟ ହୁଏ । ସହର ଓ ମଫସଲ ବାସୀ ରୋଗୀ ସ୍ୱୟଂ ଉପସ୍ଥିତ ହୋଇ କିମ୍ବା ରୋଗର ସବିଶେଷ ବୃତ୍ତାନ୍ତ ଲେଖି ପତ୍ର ମଧ୍ୟରେ ଗୋଟିଏ ସ୍ୱଦେଶୀ ଟିକଟ ଦେଇ ପଠାଇ ଦେଲେ ସୁବ୍ୟବସ୍ଥା ଦିଆଯାଏ ଚେତ୍ ପତ୍ର ଗୃହୀତ ହୁଏ ନାହିଁ । (ବିଶେଷତଃ ଗରିବ ରୋଗୀମାନଙ୍କର ସକାଳ ୭ ଘଣ୍ଟା ଠାରୁ ବେଳ ଘ ୮ ଘଣ୍ଟା ପର୍ଯ୍ୟନ୍ତ ବିନା ମୂଲ୍ୟରେ ଔଷଧାଦି ବିତରଣ କରାଯାଏ) ।

ବକ୍ସି ବଜାର ଦର୍ଗା ପାଖ ପୋ: ଅ: କଟକ	ଶ୍ରୀ ହରେକୃଷ୍ଣ ଦାସ ଭିଷକ୍

ନ ୩୮ ମତ ତା ୨୧।୨।୨୭

ବନ୍ଦୋବସ୍ତରେ ସ୍ୱତ୍ୱରକ୍ଷା

ବଳେ ବୁଝି ଜଣାଇଦେବାର ସରଳ ବିଧାନ ଶ୍ରୀ ଗଗନାନନ୍ଦ ଦାସ ବି, ଏ, ସବ୍‌ଡେପୁଟି କଲେକ୍ଟର ଓ ଆସିଷ୍ଟାଣ୍ଟ ସେଟେଲମେଣ୍ଟ ଅଫିସରଙ୍କର 'ଓଡ଼ିଶା ଭୂସ୍ୱତ୍ୱ' ବହିରେ ଅଛି । ଡାକ୍ତରୀ ଟ୦।୵ ସ୍ଥଳେ ଟ୦।/ ରେ ବିକ୍ରୀ ହେଉଅଛି ଏକଥ ଖଣ୍ଡ ନେଲେ ଟ୧।୵୬ ଓ ଖାଁ୦ଣ୍ଡ ନେଲେ ଟ୨୨ ରେ କଟକ ବାଲୁବଜାର ଟ୍ରେଡ଼ିଂକମ୍ପାନୀ ଓ ରାଧାକୃଷ୍ଣ ବୋଷଙ୍କ ପୁସ୍ତକ ଦୋକାନମାନଙ୍କରେ ମିଳିବ ।

ନ ୩୯୯ ମୂର ସି,

କାଳୀବଡ଼ି ।

ପ୍ରତ୍ୟେକ ବଜରେ ଉତ୍କୃଷ୍ଟ ବଡ଼ି କାଳୀ ହୁଏ । ବ ଗ୍ଲାଶ ରେ ୧୦୦ ରୁ ଟ୦୯୵ ଡାକମାସୁଲ ଟ୦।୵, କଳ, ବାଇଗଣୀ ୫୦୦ ଗ୍ରସରୁ ଟ ୧। ଡାକମାସୁଲ ଟ୦୵,

ରତନ ଏଣ୍ଡ କୋଂ
୧୪୧ ନଂ ଷ୍ଟ୍ରୀଟ ଶିବାଗ୍ରାର ରୋଡ଼
କଲିକତା

Digitized by srujanika@gmail.com

ନୀଲାମ ଇସ୍ତାହାର

ନ ୨୫୯ ମ୍ବର ଡିକ୍ରୀଜାରି ସନ ୧୯୨୬ ମସିହା
କଟକ ମୁଃ ପ୍ରଥମ ମୁନସଫି ଅଦାଲତ
ଶ୍ରୀ ବାବୁ ଶ୍ୟାମସୁନ୍ଦର ଘୋଷ ଡି
ମହାନ୍ତ ପଧାନ ଓଗେର ଦେଃ ମାନେ

ଉପରଲିଖିତ ନମ୍ବର ଡିକ୍ରୀଜାରି ମୋକଦ୍ଦମାରେ ଦେଣଦାରମାନଙ୍କର ନିମ୍ନଲିଖିତ ସମ୍ପତ୍ତି ତା ୧୫।୧।୨୭ ରଖେ ନିଲାମ ହେବ ।

୧ । କଟକ ଜିଲ୍ଲା ଅନ୍ତର୍ଗତ ପୁଲିଶଷ୍ଟେସନ ସବରେଜଷ୍ଟର ମୁଃ ଜଗତସିଂହପୁର ଇଲାକାଧୀନ ପ୍ରଃ ହରିହରପୁର ନ ୨୨୧ ମ୍ବର ତୌଜି ଭୁକ୍ତ ମୌଃ କୁଳକଇଜଙ୍ଗା ରକବାରେଥିବା ନ ୧ ମ୍ବର ଦେଣଦାରର ପିତା ଆନନ୍ଦ ପଧାନ ନାମରେ ବନ୍ଦୋବସ୍ତି ନ ୫୨୫ ମ୍ବର ଖାତା ବାଃ ସ୍ଥିତିବାନ ଥାନୀ ରୟତ ଏ°—୩୮୫ କୁ ଜମା ଟ°୪୮ ତୋକ ହୋଇଅଛି ନିଲାମ ହେବ ଆଃ ମୂଃ ଟ୫°୯

୨ । ପୁଲିଶଷ୍ଟେସନ ଓ ସଃ ରେଃ ଜଗତସିଂହପୁର ଇଲାକାଧୀନ ପ୍ରଃ ହରିହରପୁର ନ ୨୩୨୨ ମ୍ବର ତୌଃ ଭୁକ୍ତ ମୌଃ ନୂଆଗଡ଼ଣା ଖାଃ ଦାଃ ମୌଃ କଳନ୍ତର ରକବାରେଥିବା ନ ୧ ମ୍ବର ଦେଣଦାରର ପିତା ଆନନ୍ଦ ପଧାନ ଓଗେର ନାମରେ ବନ୍ଦୋବସ୍ତି ନ ୪୧୫ ମ୍ବର ଖାତା ବାଃ ପାହି ସ୍ଥିତିବାନ ରୟତ ଏ°—୭୨୨ କୁ ଜମା ଟ୨୮୯ ମଧ୍ୟରୁ ନ ୧ ମ୍ବର ଦେଣଦାରର ଅଂଶ ଜାଃ ଟ°। କୁ ଏ°—୧୫୫୨ କୁ ମଟୋଟ ଜମା ଟ°୨୫/୫ ତୋକ ହୋଇଅଛି ନିଲାମ ହେବ ଆଃ ମୂଃ ଟ୨°୯

ନ ୨୯୮ ମ୍ବର ଡିକ୍ରୀଜାରି ସନ ୧୯୨୬ ମସିହା
କଟକ ମୁଃ ପ୍ରଥମ ମୁନସଫି ଅଦାଲତ
ଶ୍ରୀ ବାବୁ ଶ୍ୟାମସୁନ୍ଦର ଘୋଷ ସାଃ ବଖ୍ସିବଜାର ଶାହାବାଦ ପ୍ରଃ ହରିହରପୁର ଡିଃ
କ୍ଷୀରଭଦ୍ର ଯେନା ଓଗେର ସାଃ ବାୟନଗର ପ୍ରଃ ସାଲଗାଁ ଦେଃ ମାନେ

ଉପରଲିଖିତ ନମ୍ବର ମୋକଦ୍ଦମାରେ ଦେଣଦାରମାନଙ୍କର ନିମ୍ନଲିଖିତ ସମ୍ପତ୍ତି ତା ୧୫।୧୨।୨୬ ରଖେ ନିଲାମ ହେବ ।

କଟକ ଜିଲ୍ଲା ଅନ୍ତର୍ଗତ ପୁଲିଶଷ୍ଟେସନ ଓ ସବରେଜିଷ୍ଟର ମୁଃ ଜଗତସିଂହପୁର ଇଲାକାଧୀନ ପ୍ରଃ ସାଲଗାଁ ନ ୨୮୧୬ ମ୍ବର ତୌଃ ଭୁକ୍ତ ମୌଃ ବାସନ୍ତ ରକବାରେଥିବା ବୀର ଯେନା ଓଗେରଙ୍କ ନାମରେ ବନ୍ଦୋବସ୍ତି ନ ୩୪୧ ମ୍ବର ଖାତା ବାଃ ପାହି ସ୍ଥିତିବାନ ରୟତ ଏ୧୧—୦୭ କୁ ଜମା ଟ୩।୩ ମଧ୍ୟରୁ ନ ୧ ମ୍ବର ଦେଣଦାରର ଅଂଶ ଟ°/୭ ଓ ନ ୨ ମ୍ବର ଦେଣଦାରର ଅଂଶ ଟ°୮ ଏରୂପ ଟ°୮୭ ଅଂଶରୁ ଏ୨—୭୧—୬୮ କୁ ମଟୋଟ ଜମା ଟ୭୧°୫ ତୋକ ହୋଇଅଛି ନିଲାମ ହେବ ଆଃ ମୂଃ ଟ୭°୯

ନ ୫୪° ମ୍ବର ଡିକ୍ରୀଜାରି ସନ ୧୯୨୬ ମସିହା
ଇଃ ୨ୟ ମୁଃ କଟକ
ଗୋବିନ୍ଦଚନ୍ଦ୍ର ପାଣିଗ୍ରାହୀ ଓଗେର ବାଦୀ ଡିଃ ମାନେ
ଆନନ୍ଦ ନାୟକ ଓଗେର ପ୍ରତିବାଦୀ ଦେଃ ମାନେ

ଉପରଲିଖିତ ନମ୍ବର ଡିକ୍ରୀଜାରି ମୋକଦ୍ଦମାରେ ଏପୂର୍ବେ ତା ୧୫।୧୨।୨୬ ରଖ ଗେଜେଟରେ ଉଠିଥିବା କରୁ ତା ୧୫।୧୨।୨୬ ରଖ ନିଲାମ ତାରଖ ନଥାଇ ପ୍ରକୃତରେ ତା ୧୫।୧୨।୨୬ ରଖ ଥିବାରୁ ଉକ୍ତ ଗେଜେଟ ଲିଖିତ ସମ୍ପତ୍ତିମାନ ତା ୧୫।୧୨।୨୬ ରଖେ ନିଲାମ ହେବ ।

—୦—

ନ ୩୮୩ ମ୍ବର ଜାରି ସନ ୧୯୨୬ ମସିହା
ଇଃ ୧ ମୁଃ କଟକ
ସେବାନ ଖାଁ ବାଦୀ ଡିଃ
ହାଡ଼ବନ୍ଧ ମାହାରଣା ଓଗେର ପ୍ରତିବାଦୀ ଦେଃ ମାନେ

ଉପରଲିଖିତ ନମ୍ବର ଜାରି ମୋକଦ୍ଦମାରେ ଡିକ୍ରୀଦାରଙ୍କର କରଡିକ୍ରୀ ଓଗେର ଟଙ୍କା ଆଦାୟେ ସକାଶେ ଦେଣଦାରମାନଙ୍କର ନିମ୍ନଲିଖିତ ସମ୍ପତ୍ତି ତା ୧୫।୧୨।୨୬ ରଖେ ନିଲାମ ହେବ ।

କଟକ ଜିଲ୍ଲା ଅନ୍ତଃପାତୀ ପୁଲିଶ ଓ ସଃ ରେଃ ମୁଃ କଟକ ପ୍ରଃ ବାଗଗାବାଦ ମୌଃ ବାସୀନାବର ଶାମିଲ ଦରଘାବଜାରର ଥିବା ଶ୍ରୀକଦମରସୁଲ ପିଟେଶ୍ୱରର ଲଖରାଜ ବାହେଲ ବୃତ୍ତି ଅଧୀନ ନ ୨୫୧/୨୯ ମ୍ବର ସିଃ ବାଃ ସ୍ଥିତିବାନ ରୟତ ଏ°—୪୫୯ ଡିଃ ଜମା ଟ୨୯ ଅଟେ ଉକ୍ତ ବୃତ୍ତି ଓ ତହିଁଉପରେଥିବା କାହ୍ନୁଛପର ବଖଣ ମଧ ତହିଁରେ ଲାଗିଥିବା କବାଟ ଚଉକାଠ କୂପ ପାଚେରୀ ପାଇଖାନା ସର୍ବପ୍ରକାର ସନ୍ନିଲିତ ସହିତ ନିଲାମ ହେବ ଆଃ ମୂଃ ଟ୧୨°୯

—୦—

ନ ୭୩୩ ମ୍ବର ଡିକ୍ରୀଜାରି ସନ ୧୯୨୬ ମସିହା
ଇଃ ୨ୟ ମୁଃ କଟକ
ସାଧୁଚରଣ ବଳବନ୍ତରାୟ ବାଦୀ ଡିଃ
ଦଇତାରି ପଣ୍ଡା ପ୍ରତିବାଦୀ ଦେଃ

ଉପରଲିଖିତ ନମ୍ବର ଡିକ୍ରୀଜାରି ମୋକଦ୍ଦମାରେ ଡିକ୍ରୀଦାରଙ୍କର ନିମ୍ନଲିଖିତ ସମ୍ପତ୍ତିମାନ ତା ୧୫।୧୨।୧୯୨୬ ରଖେ ନିଲାମ ହେବ ।

୧ । କଟକ ଜିଲ୍ଲା ଅନ୍ତଃପାତୀ ପୁଲିଶଷ୍ଟେସନ ଓ ସବରେଜିଷ୍ଟର ମୁଃ ସାଲେପୁର ଇଲାକାଧୀନ ପ୍ରଃ ସୁନ୍ଦର୍ଗ୍ରା ମାହାଲ ଚମ୍ପାଖଣ୍ଡ ପଟଣା ନ ୮୧୨ ମ୍ବର ତୌଃ ମୌଃ ଚମ୍ପାଖଣ୍ଡ ଖାଃ ଦାଃ ହାସିଲ ପଟଣା ରକବାରେଥିବା ନ ୧ ମ୍ବର ଦେଣଦାରଙ୍କ ନାମଶାମିଲ ତାଙ୍କର ମୃତଭାଇ ଗୋବିନ୍ଦପଣ୍ଡା ଓଗେରଙ୍କ ନାମରେ ପ୍ରତିବାଦୀଙ୍କ ଭୋଗଦଖଲୀ ପାହି ସ୍ଥିତିବାନ ରୟତ ନିମ୍ନଲିଖିତ ନମ୍ବର ଅନୁସାରେ ଏ୧—୩୭ ଡିଃ କୁ ସାଲିଆନା ଜମା ଟ୩୪୩ ଅଟେ ଉକ୍ତ ବୃତ୍ତି ଓ ତହିଁରେଥିବା ଦେଣଦାରମାନଙ୍କର ଘର ଗୋ ୪ ଟା ମଧ ତହିଁରେ ଲାଗିଥିବା କବାଟ ଚଉକାଠ ଓ ଚାଳ ଓ ନଡ଼ିଆ ଓଗେର ବୃକ୍ଷ ବୃକ୍ଷାଦି ସହିତ ନିଲାମ ହେବ ଆଃ ମୂଃ ଟ୬°୯

୨ । ପ୍ର । ଏଜନ ମୌଃ ମଉଦା ରକବାରେ ଥିବା ଶ୍ରୀ କିଦେଶିଣିର ମାହାଦେବ ମାଃ ପାଣ୍ଡବ ପଣ୍ଡା ଓଗେର ମାନଙ୍କ ନାମଶାମିଲ ନ ୧ ମ୍ବର ଦେଣଦାର ଦଇତାରିପଣ୍ଡା ଓ ତାଙ୍କର ମୃତ ଏକାନ୍ନବର୍ତ୍ତୀ ଭାଇ ଗୋବିନ୍ଦ ପଣ୍ଡା ଓଗେରଙ୍କ ନାମରେ ନ ୭°୭°୭ ମ୍ବର କନସଲ ନ ୧୪୩୨୯ ମ୍ବର ଲିଖିତ ଦେବୋତ୍ତର ଲାଃ ବାହେଲ ନ ୮ ମ୍ବର ଖାତା ବା ମୋଟ ଏ୫—୧୫୬ ଡିଃ ମଧ୍ୟରୁ ଜମା ଟଃ ମୂଃ ଦେଣଦାରଙ୍କର ଭୋଗଦଖଲୀ ଜାଃ ଟ°।୪ ଅଂଶକୁ ଏ୧—°୩୧ ଡିଃ ବୃତ୍ତି ଓ ତହିଁ ଉପରେ ଥିବା ଦେଣଦାରର ଆମ୍ବ ଓଗେର ବୃକ୍ଷ ବୃକ୍ଷାଦି ସକଳପ୍ରକାର ସହ ଏ ମୋକଦ୍ଦମାରେ ତୋକ ନିଲାମ ହେବ ଆଃ ମୂଃ ଟ୫°୯

—୦—

ନ ୩୭୯ ମ୍ବର ଡିକ୍ରୀଜାରି ସନ ୧୯୨୬ ମସିହା
କଟକ ମୁଃ ପ୍ରଥମ ମୁନସଫଙ୍କ ଅଦାଲତ
ଗଉରେଙ୍ଗ ମଲ ସାଃ ନୟାହାଟ ସ୍ଥଃ
କଟକ ଡିଃ ଦାର
ଲୋକନାଥ ସାହୁ ସାଃ ରାଣୀହାଟ ସ୍ଥଃ
କଟକ ଦେଃ ଦାର

ଡିକ୍ରୀଦାରଙ୍କର ପାଉଣା କରଡିକ୍ରୀ ଓଗେର ଟଙ୍କା ଆଦାୟ ନିମନ୍ତେ ତଳଲିଖିତ ସମ୍ପତ୍ତି ମାନ ତା ୧୫।୧୨।୨୬ ରଖେ ନିଲାମ ହେବ ।

ତଫସିଲ

ପୁଲିଶଷ୍ଟେସନ ସବରେଜିଷ୍ଟର ମୁଃ କଟକ ଇଲାକାଧୀନ ପ୍ରଃ ବାଗଗବାଦ ମୌଃ ବଜାର ଯୋବରା ରକବାରେଥିବା କଟକ ମିଉନିସିପାଲିଟିଙ୍କ ରସ୍ତାଠୀ ହଲ୍ଡ ନ ୩୮/୩୪ ମ୍ବର ସିତଲ ଭୁକ୍ତ ନ ୭୧୩ ମ୍ବର ଖଟିଆ ବାଃ ଏ୧—୧୫୭୨ ଡିଃ ଜମୀ ମଧ୍ୟରୁ ଦେଣଦାରଙ୍କ ଭୋଗଦଖଲୀ ସିକମ ରୟତୀ ସତ୍ତ୍ୱ ବୃତ୍ତି ଏ°—°୨°° କୁ ଜମା ଟ ୨୩ ଉକ୍ତ ବୃତ୍ତିର ସିକମ ରୟତ ସ୍ୱତ୍ୱ ଓ ତହିଁଉପରେ ଥିବା ଦେଣଦାରଙ୍କ ତିନ୍ଦାରି ପକାକୋଠା ଏକମହାଲା ବ ୧ ଖଣ୍ଡ ଓ ଛପରଘର ବ ୧ ଖଣ୍ଡ ଏରୂପ ଘରମାନ ଓ ତହିଁରେ ଲାଗିଥିବା କବାଟ ଚଉକାଠ ଓ କୂପ ଓ ପାଏଖାନା ଆଦି ସହିତ ନିଲାମ ହେବ ଆଃ ମୂଃ ଟ୨°°୯

—୦—

ନ ୨୮୨ ମ୍ବର ଡିଃ ସନ ୧୯୨୬ ମସିହା
କଟକ ସୋକାମ ପ୍ରଥମ ମୁନସଫଙ୍କ ଅଦାଲତ
ଗୋପିନାଥ ସାହୁ ଓଗେର ସାଃ ପଟଣେ ସୁଜାନଗର ପ୍ରଃ ହରିହରପୁର ଡିଃ ମାନେ
ମହେଶ୍ୱର ସାହୁ ସାଃ ପଟଣେ ସୁଜାନଗର ପ୍ରଃ ହରିହରପୁର ଦେଃ ମାନେ

ଉପର ଉକ୍ତ ନମ୍ବର ମୋକଦ୍ଦମାରେ ଦେଣଦାରର ଭୋଗଦଖଲ ତଳଲିଖିତ ସମ୍ପତ୍ତି ତା ୧୫।୧୨।୨୬ ସାଲ ଦିନ ଘ ୧୨ ଘଣ୍ଟା ସମୟ ନିଲାମ ହେବ ।

୧ । ପ୍ର । ହରିହରପୁର ତାଃ କେଶବଚନ୍ଦ୍ର ନ ୭୭୭୮ ମ୍ବର ତୌଃ ମୌଃ ଘଡ଼ଡ଼ା ଜମିଦାରି କି ତହିଁର ଦୋରବସ୍ତ ସଦର ଜମା ଟ୮୩୯ ଅଟେ ତହିଁ ମଧ୍ୟରୁ କେଶବସାହୁଙ୍କର ଅଦାଲତ ଡିକ୍ରୀ ଅନୁସାରେ ଜାରି ଅଂଶ ମଧ୍ୟରୁ ଦେଃ ଭୋଗଦଖଲ ଅଂଶ ଟ°୯ ପାହିକୁ ସଦରଜମା ଟ°୩୩/୩ ତଦ୍‌ସଂକ୍ରାନ୍ତ ସମସ୍ତପ୍ରକାର ସତ୍ତ୍ୱ ଆଃ ମୂଃ ଟ ୭°୯

୨ । ପ୍ର । ଏଜନ ତାଃ ଏଜନ ନ ୮୬୭୭୪ ମ୍ବର ତୌଃ ମୌଃ ଷିହାରସୁଲ ଜମିଦାରିକ ତହିଁର ଦୋରବସ୍ତ ସଦର ଜମା ଟ୩୭୯ ଅଟେ ତହିଁ ମଧ୍ୟରୁ ଅଦାଲତଙ୍କ ଡିକ୍ରୀ ଅନୁସାରେ କେଶବଚନ୍ଦ୍ର ସାହୁଙ୍କ ଜମିଦାରି ମଧ୍ୟରୁ ଦେଣଦାରର ଭୋଗଦଖଲ ଅଂଶ ଟ°୧୯ ପାହିକୁ ସଦର ଜମା ଟ୧୩୮ ତଦ୍‌ସଂକ୍ରାନ୍ତ ସମସ୍ତପ୍ରକାର ସତ୍ତ୍ୱ ନିଲାମ ହେବ ଆଃ ମୂଃ ଟ୨°ଙ୍କା

୩ । ପ୍ର । ଏଜନ ତାଃ ତାଃ ହରିହରପୁର ନ ୩୨୫୫ ମ୍ବର ତୌଃ ମୌଃ ସିଂହାରପୁର ଜମିଦାରିକ ତହିଁର ଦୋରବସ୍ତ ସଦର ଜମା ଟ ୧୯ ଙ୍କା ଅଟେ ତହିଁମଧ୍ୟରୁ ଅଦାଲତଙ୍କ ଡିକ୍ରୀ ଅନୁସାରେ କେଶବଚନ୍ଦ୍ର ସାହୁଙ୍କ ଜମିଦାରି ମଧ୍ୟରୁ ଦେଣଦାରର ଭୋଗଦଖଲ ଜାଃ ଟ°୧୧୧୮ ଅଂଶକୁ ସଦରଜମା ଟ୧/୧° ଓ ତଦ୍‌ସଂକ୍ରାନ୍ତ ସମସ୍ତ ସତ୍ତ୍ୱ ନିଲାମ ହେବ ଆଃ ମୂଃ ଟ୧୫ଙ୍କା

୪ । ପ୍ର । ଏଜନ ନ ୨୨୨୫ ମ୍ବର ତୌଃ ମୌଃ ଅଲାଜମିଦାରିର ସଦର ଜମା ଟ ୨୧ ଙ୍କା ଅଟେ ତହିଁମଧ୍ୟରୁ ଅଦାଲତ ଡିକ୍ରୀ ଅନୁସାରେ କେଶବଚନ୍ଦ୍ର ସାହୁଙ୍କ ଅଂଶ ମଧ୍ୟରୁ ଦେଣଦାରର ଭୋଗଦଖଲ ଜାଃ ଟ°୧୫୧୮୪ କୁ ସଦରଜମା ଟ°୨୪ ତଦ୍‌ସଂକ୍ରାନ୍ତ ସମସ୍ତ ସତ୍ତ୍ୱ ନିଲାମ ହେବ ଆଃ ମୂଃ ଟ ୧° ଙ୍କା

୫ । ପ୍ର । ଏଜନ ନ ୨୨°୮ ମ୍ବର ତୌଃ ମୌଃ ସମଙ୍ଗ ଜମିଦାରିକ ତହିଁର ସଦରଜମା ଟ ୨୨° ଙ୍କା ଅଟେ ତହିଁମଧ୍ୟରୁ ଅଦାଲତ ଡିକ୍ରୀ ଅନୁସାରେ କେଶବଚନ୍ଦ୍ର ସାହୁଙ୍କ ଅଂଶ ମଧ୍ୟରୁ ଦେଣଦାରର ଭୋଗଦଖଲ ଜାଃ ଟ°୧୨୮ଯ୍ୟ/°ଯ୍ୟ୧ ଅଂଶକୁ ସଦରଜମା ଟ ୩।° ପାହି ଓ ତଦ୍‌ସଂକ୍ରାନ୍ତ ସମସ୍ତ ସତ୍ତ୍ୱ ଆଃ ମୂଃ ଟ ୩୫ ଙ୍କା

୬ । ପ୍ର । ଏଜନ ମୌଃ ସିଂହାରପୁର ବ୍ରହ୍ମୋତ୍ତର ଲାଃ ବାଃ ନ ୨୩ ମ୍ବର ଖାତା ବା ଏ୩—୫୧୨ ଡିଃ ମଧ୍ୟରୁ ଅଦାଲତଙ୍କ ଡିକ୍ରୀ ଅନୁସାରେ କେଶବଚନ୍ଦ୍ର ସାହୁଙ୍କ ଅଂଶ ମଧ୍ୟରୁ ଦେଣଦାରର ଭୋଗଦଖଲ ଜାଃ ଟ°୧୧୧୫ କ୍ରାନ୍ତକୁ ଏ°—୨୧°୨ ଆଃ ମୂଃ ଟ୫°ଙ୍କା

୭ । ପ୍ର । ଏଜନ ମୌଃ ଏଜନ ବ୍ରହ୍ମୋତ୍ତର ଲାଃ ବାଃ ନ ୩୫ ମ୍ବର ଖାତା ବାଃ ଏ°—୪୫୨ ଡିଃ ମଧ୍ୟରୁ ଅଦାଲତଙ୍କ ଡିକ୍ରୀ ଅନୁସାରେ କେଶବଚନ୍ଦ୍ର ସାହୁଙ୍କ ଅଂଶ ମଧ୍ୟରୁ ଦେଣଦାରର ଭୋଗଦଖଲ ଜାଃ ଟ°୧୧୧୫ କ୍ରାନ୍ତକୁ ଏ°—°୨୭୨ ଆଃ ମୂଃ ଟ ୫ ଙ୍କା

୮ । ପ୍ର । ଏଜନ ମୌଃ ଏଜନ ବ୍ରହ୍ମୋତ୍ତରେ ଲାଃ ବାଃ ନ ୩୭ ମ୍ବର ଖାତା ବାଃ ଏ୩—୨୭୪ ଡିଃ ମଧ୍ୟରୁ ଅଦାଲତଙ୍କ ଡିକ୍ରୀ ଅନୁସାରେ କେଶବଚନ୍ଦ୍ର ସାହୁଙ୍କ ଅଂଶ ମଧ୍ୟରୁ ଦେଣଦାରର ଭୋଗଦଖଲ ଜାଃ ଟ°୧୧୧୫ କୁ ଏ°—୧୯୧ ଜମିର ଆଃ ମୂଃ ଟ ୪° ଙ୍କା

୯ । ପ୍ର । ଏଜନ ନ ୩୭୫୩ ମ୍ବର ତୌଃ ମୌଃ ସିଂହାରପୁର ଲାଃ ବାୟାପ୍ତି ମଧ୍ୟବ୍ରହ୍ମୋତ୍ତର କାଶି ଏ°—୭୫୩ ଡିଃ ମଧ୍ୟରୁ ଅଦାଲତଙ୍କ ଡିକ୍ରୀ ଅନୁସାରେ କେଶବଚନ୍ଦ୍ର ସାହୁଙ୍କ ଜାଃ ଟ°୧୧୧୫ କ୍ରାନ୍ତକୁ ଏ°—°୩୮। ଆଃ ମୂଃ ଟ ୨ ଙ୍କା

—*—

ନ ୩୩୩ ମ୍ବର ଡିଃ ସନ ୧୯୨୬ ମସିହା
ଇଃ ଏଡିସନ ମୁଃ
ଶ୍ରୀ କ୍ଷେତ୍ରବାସୀ ସାହୁ ଡିଃ
ହାଡ଼ବନ୍ଧୁ ପଣ୍ଡା ଓଗେର ଦେଃ ମାନେ

ସନ ୧୯୨୬ ମସିହା ଡିସେମ୍ବର ମାସ ତା ୧୫ ରଖେ କଟକ ମୁକାମ ଏଡିସନ ମୁନସଫଙ୍କ ଅଦାଲତରୁ ନିଲାମ ହେବ ।

୧ । କଟକ ଜିଲ୍ଲାନ୍ତଃପାତୀ ପୁଲିସଷ୍ଟେସନ ଓ ସଃ ରେଃ ମୁଃ କଟକ ସଦର ଇଲାକାଧୀନ ପ୍ରଃ କୋକାଖଣ୍ଡ ମୌଃ କେଠସାହି ରକବାରେଥିବା ଖାତକ ମୃତ୍ୟୋପାର ଖରଦ ଭୋଗଦଖଲ ଲାଃ ବାୟାପ୍ତି ଖିଲାକଳ ମହାଳର ଏ୧—୫୭ କୁ ଜମା ଟ୫°୬୧ ପାହି ଅଟେ ଉକ୍ତ ବୃତ୍ତି କେଉଁଲ ନାଗପୁର ରେଲ ଓଏଙ୍କର ବାଦୁ ଯାଇ ଏ°—୯୨ ଡିଃ କୁ ଜମା ଟ°୨୭ ପାହି ଅଟେ ଉକ୍ତ ବୃତ୍ତି ଓ ତହିଁର ତାଳଗଛ ସନ୍ନିଲିତ ସହିତ ଏ ମୋକଦ୍ଦମାରେ ନିଲାମ ହେବ ଆଃ ମୂଃ ଟ ୨° ଙ୍କା

—·—

ନ ୧୧୧ ମ୍ବର ଜାରି ସନ ୧୯୨୬ ମସିହା
କେନ୍ଦ୍ରାପଡ଼ା ମୁଃ ମୁନସଫିଙ୍କ ଅଦାଲତ
ନାରାୟଣଚନ୍ଦ୍ରଦାସ ଗଏ ଡିଃ
ସୁରା ସେଠୀ ଦେଃ

ଉପରଲିଖିତ ନମ୍ବର ମୋକଦ୍ଦମାରେ ବାଦୀଙ୍କର କରଡିକ୍ରୀ ଓଗେର ଟଙ୍କା ଆଦାୟ ନିମନ୍ତେ ନିମ୍ନଲିଖିତ ଭୂସମ୍ପତ୍ତି ତା ୧୫।୧୨।୨୬ ରଖେ ପ୍ରକାଶ୍ୟ ଡାକ ନିଲାମ ହେବ ।

କଟକ ଜିଲ୍ଲା ଅନ୍ତର୍ଗତ କେନ୍ଦ୍ରାପଡ଼ା ସବରେଃ ଓ ତିର୍ତ୍ତୋଲ ପୁଲିଶଷ୍ଟେସନ ଇଲାକାର ପ୍ରଃ ଡେରାବିଶି ଜାଃ ଅଲ ନ ୨୩ ମ୍ବର ତୌଃ ଭୁକ୍ତ ମୌଃ ବାଣା ରକବାରେ ସ୍ଥିତିବାନ ବହୁକାଳ ବନ୍ଦୋବସ୍ତରେ ମଣିସେଠୀ ଓଗେରଙ୍କ ନାମ ସାମିଲ ପ୍ରତିବାଦୀ ନାମରେ ବନ୍ଦୋବସ୍ତି ନ ୨ ମ୍ବର

Split by PDF Splitter
Digitized by srujanika@gmail.com

Split by PDF Splitter

ଖାତା ବାଃ ସ୍ଥିତିବାନ ପାହୁ ଏ୧—୮୬୩ କୁ ଅବାସ୍ତୁ ଜମା ଟ ୫।୯ ମଧ୍ୟରୁ ପ୍ରତିବାଦୀର ଅଂଶ ଜେ୍ୟଷ୍ଠା ସହିତ ଏ୦—୫।୫—୭୨ କୁ ଜମା ଟ ୧।୯ ମଧ୍ୟରୁ ତଳଲିଖିତ ଖସଡ଼ା ନମ୍ବର ଚୌହଦ୍ଦି ଅନୁସାରେ ଏ୦—୬୮୫ ଡି ଜମିକୁ ଜମ ଟ ୨।୬ ଅଟେ ତାହା ନିଲମ ହେବ ତହିଁର ଅଃ ମୂଲ୍ୟ ଟ ୨୦୯ ଅଟେ ।

—୦—

ନ ୩୦୪ ନମ୍ବର ଜାରି ସନ ୧୯୨୭ ମସିହା

। ଇ । ସବଜଜ ଅଦାଲତ ।

ଶ୍ରୀ କମଳାକାନ୍ତ ମହାପାତ୍ର ଓଗେରେ ଡିଃମାନେ

ଭଗବାନଚନ୍ଦ୍ର ଦାସ ଓଗେରେ ଦେଃ ମାନେ

ଉପର ଲିଖିତ ନମ୍ବର ମୋକଦ୍ଦମାରେ ତା ୧୫।୧୨।୨୭ ରଖେ ନିଲାମ ହେବ

ବାଲେଶ୍ୱର ଜିଲା ଅନ୍ତର୍ଗତ ପଃ ଓଃ ସଃ ମୁଃ ଜଲେଶ୍ୱର ଇଲାକାଧୀନ ପ୍ରଃ କଟିସାହି ନ ୧୧୩୫ / ୫ ନମ୍ବର ତଃ ମାହାଲ ଗୋକୁଳାନନ୍ଦପୁର ତଉଜି ପୃଥକ ହିସାବ ଅନୁସାରେ ସଃ ଭଃ ଟ ୦।୪ ପାହି କୁ ସଦର ଜମା ଟ ୧୨୪୭୫।୨ ଅଟେ ଉକ୍ତ ଜମିଦାରୀ ଡକ୍ରିକ ଥିଲା, ଯାହା ଉକ୍ତ ମାହାଲ ଅଂଶୀମାନଙ୍କ ବଣ୍ଟନରେ ସନ ୧୯୧୪।୧୫ ମସିହାର ନ ୮ ନମ୍ବର ବଣ୍ଟୋରା ମୋକଦ୍ଦମା ଦାଏର ହୋଇ ଉକ୍ତ ବଣ୍ଟୋରା ଅନୁସାରେ ବର୍ତ୍ତମାନ ଶାନ୍ତିପ୍ରିୟ ନାମ ଧେୟରେ ନ ୩୨୪୧ ନମ୍ବର ତଉଜି ଓ ତାହାରି ସଦର ଜମା ଟ ୧୧୪୭।୭।୨ ଧାର୍ଯ୍ୟ ହୋଇ ଅଛି ଉକ୍ତ ଜମିଦାରୀ ଓ ସର୍ବ ପ୍ରକାର ସ୍ୱତ୍ୱ ନିଲମ ହେବ ଅଃ ମୂଲ୍ୟ ଟ ୫୦୦୯

—✽—

ନ ୭୩୨ ନମ୍ବର ଜାରି ସନ ୧୯୨୭ ମସିହା

କେନ୍ଦ୍ରାପଡ଼ା ମୁନସଫ ଅଦାଲତ

କୃପାସିନ୍ଧୁ ପଣ୍ଡା ଡିଃ

ହଲଧର ବେହେରା ଦେଃ

ଡିକ୍ରୀଦାର ପାଉଣା ଟଙ୍କା ନିଲମହିମନ୍ତେ ଧାର୍ଯ୍ୟ ତା ୧୫।୧୨।୨୭ ସାଲ

୧ । କଟକ ଜିଲାର ମଧ୍ୟ ଖାଃ ର ଅନ୍ତର୍ଗତ କେନ୍ଦ୍ରାପଡ଼ା ପୁଲିସି ଓ ଉକ୍ତ ସବରେଜେଷ୍ଟର ଇଲକାର ପ୍ରଃ ଲଢ଼ାଖଣ୍ଡ ନ ୮୪୫ ନମ୍ବର ତଃ ମୌଃ ଅଣ୍ଡପୁର ରକବରେ ଥିବା ଅନ୍ୟ ସରିକଦାର କଣ୍ଡୁରି ବେହେରା ଓଗେରଙ୍କ ନାମ ସାମିଲ ନ ୧ ନମ୍ବର ଦେଣଦାରଙ୍କ ପିତା ଉଦ୍ଧବ ବେହେରା ନାମର ବନ୍ଦୋବସ୍ତି ନ ୨୫୧ ନମ୍ବର ଖାତା ବା, ଏ୦—୪୮ ଡିଃ ସ୍ଥିତିବାନ ପାହି ରିସ୍ତଗ ଜମିକୁ ଜମା ଟ ୨।୯ ଅଟେ ଉକ୍ତ ଜମ ମଧ୍ୟରୁ ଦେଣଦାରର ଅଂଶ ଖାଃ ଟ ୦୨ କୁ ଏ୦—୨୪ ଡିଃ କୁ ମଥୋଟ ଜମା ଟ ୧।୧୦୨ ହେଉଅଛି ତାହା ନିଲମହେବ ଅଃ ମୂଲ୍ୟ ଟ ୨୪ ଙ୍କା

୪ । ଉକ୍ତ ପୁଲିସି ସବରେଜେଷ୍ଟର ଇଲାକାର ମୌଃ ମଙ୍ଗଳପୁରରେ ଥିବା ନ ୫୩୪ ନମ୍ବର ଖାତା ବା,ଃ କମିଦାରଙ୍କର ମାହାଲ ଅନାବାଦୀ ଏ୧୫୩—୧୯ ମଧ୍ୟରୁ ନ ୧ ନମ୍ବର ଦେଣଦାରର ଦଖଲ ଖସଡ଼ା ନମ୍ବର ଅନୁସାରେ ଏ୦—୫୦ ଡିଃ ନାସ୍ତିବାସ ଜମିକୁ ଜମା ଟ ୧।୬ ଅଟେ ତାହା ନ ୧ ନମ୍ବର ଦେଃ ଦଖଲ କରୁଅଛି ନିଲମହେବ ଅଃ ମୂଲ୍ୟ ଟ ୪୦ ଙ୍କା

୫ । ଉକ୍ତ ପୁଲିସି ଓ ସବରେଜେଷ୍ଟର ଇଲାକାର ପ୍ରଃ ଲଢ଼ାଖଣ୍ଡ ନ ୫୮୦ ନମ୍ବର ତଃ ମୌଃ କନ୍ଦଥ ରକବାରେ ଥିବା, ଅନ୍ୟ ସରିକଦାର ନାମ ସାମିଲ ନ ୧ ନମ୍ବର ଦେଣଦାରର ପିତା ଉଦ୍ଧବ ବେହେରା ନାମର ବନ୍ଦୋବସ୍ତି ନ ୪୯/୫୮୧ ନମ୍ବର ଖାତା ବା,ଃ ଏ୦—୧୪ ଡିଃ ପାହି ରିସ୍ତଗ ଜମିକୁ ଜମା ଟ ୧।/ ଅଟେ ତହିଁମଧ୍ୟରୁ ଦେଣଦାରର ଅଂଶ ଖାଃ ଟ ୦।/୪ କୁ

ଏ୦—୦୪—୭୫ କୁ ମଥୋଟ ଜମା ଟ ୦।୬ ହେଉଅଛି ନିଲମହେବ ଅଃ ମୂଲ୍ୟ ଟ ୫ ଙ୍କା

୨ । ଉକ୍ତ ମୌଜାରେ ଥିବା ଅନ୍ୟ ସରିକଦାର ନେହାଳନନ୍ଦ ସାହୁ ନାମ ସାମିଲ ନ ୨ ଦେଣଦାରର ପିତା ଗାଧୁରାଉତ ନାମର ବନ୍ଦୋବସ୍ତି ନ ୧୧୧/୧୦ ନମ୍ବର ଖାତା ବା,ଃ ଏ୨—୮୪ ଡିଃ ଥାଳୀ ଓ ମିଶ୍ରା ଜମିକୁ ଜମା ଟ ୮।୯ ମଧ୍ୟରୁ ନେହାଳନନ୍ଦ ସାହୁ ଓଗେରଙ୍କର ଦାଏରି ନ ୧୦୩ ନମ୍ବର ମୁନାଫେମରେ ଖାଃ ଟ ୦୫ ବାଦ ବାକି ଏ୧—୪୨ ଡିଃ ମଧ୍ୟରୁ ଯୋଗୀରାଉତ ଓଗେରଙ୍କର ଦାଏରି ନ ୧୦୨ ଓ ୧୦୩ ଓ ୧୨୧ ନମ୍ବର ମୁନାଫେମରେ ଖାଃ ଟ ୦।୪ ପାହି ଟ ୦।୮ ପାହିକୁ ଏ୦—୪୭—୩।/୭୫ କୁ ମଥୋଟ ଜମା ଟ ୧।୭।୧୫ ହେଉଅଛି ତାହା ନିଲମହେବ ଅଃ ମୂଲ୍ୟ ଟ ୫୦ ଙ୍କା

୬ । ମୌଃ ମଙ୍ଗଳପୁରରେ ଥିବା ଅନ୍ୟ ସରିକଦାର ନାମ ସାମିଲ ନ ୨ ନମ୍ବର ଦେଣଦାରର ପିତା ବାସୁରାଉତ ନାମର ବନ୍ଦୋବସ୍ତି ଖା ୧୬୪/୪୭ ଛା ବା,ଃ ଏ୨—୮୯ ଡିଃ ପାହି ରିସ୍ତଗ ଜମିକୁ ଜମା ଟ ୧୧।୩ ମଧ୍ୟରୁ ନେହାଳନନ୍ଦ ସାହୁ ଓଗେରଙ୍କର ଦାଏରି ନ ୧୦୩ ଓ ୧୦୨ ଓ ନ ୧୨୧ ନମ୍ବର ମୁନାଫେମ ଖାଃ ଟ ୦୫ କୁ ଏ୧—୪୪—୫ ବାଦ ବାକି ଏ୧—୪୪—୫ ଡିଃ କୁ ଜମା ଟ ୫।୭୫ ମଧ୍ୟରୁ ବକ୍ରୀ ଏ୦—୪୫ ଡିଃ ବାଦ ବାକି ଏ୦—୪୫—୨୫ ଡିଃ ମଧ୍ୟରୁ ଯୋଗୀରାଉତ ଓଗେରଙ୍କର ଦାଏରି ନ ୧୦୨ ନମ୍ବର ମୁନାଫେମ ମୋକଦ୍ଦମାରେ ଖାଃ ଟ ୦।/୪ କୁ ଏ୦—୭୩—୭୫/୧୩।୧ ବାଦ ବାକି ଦେଣଦାରର ଅଂଶ ଖାଃ ଟ ୦।୮ ପାହିକୁ ଏ୦—୩—୮।/୭୫ ଜମା ହେଉଅଛି ତାହା ନିଲମହେବ ଅଃ ମୂଲ୍ୟ ଟ ୩୦ ଙ୍କା

—✽—

ନ ୨୧୯ ନମ୍ବର ଡିଃ ଜାରି ସନ ୧୯୨୭ ମସିହା

କଟକ ମୁଃ ୧ମ ମୁନସଫ ଅଦାଲତ

ଶ୍ରୀ ବାବୁ ଶ୍ୟାମସୁନ୍ଦର ଘୋଷ ସାଃ ବଡ଼ମସ୍ଜିଦ-ହାଜାବାଦ ପ୍ରଃ ହରହରପୁର ନାଗୀ ଡିଃ ଦାର ଲକ୍ଷ୍ମଣ ସେନା ସାଃ ବାସନ୍ଦରା ପ୍ରଃ ମାଇଞ୍ଚର ପ୍ରଃ ଦେଃ ଦାର

ଉପର ଲିଖିତ ଡିକ୍ରୀଜାରି ମୋକଦ୍ଦମାରେ ଦେଣଦାରର ନିମ୍ନ ଲିଖିତ ସମ୍ପତ୍ତି ତା ୧୫।୧୨।୨୭ ରଖେ ନିଲମ ହେବ

କଟକ ଜିଲା ଅନ୍ତର୍ଗତ ପଲାଶପୋଷ୍ଟ ଓ ସଃ ରେଃ ଜଗତସିଂହପୁର ଇଲାକାଧୀନ ପ୍ରଃ ସାଇବରୁ ନ ୨୮୧୭ ନମ୍ବର ତଃ ଉକ୍ତ ମୌଃ ବାସନ୍ଦରା ରକବାରେ ଥିବା ଗୀର ସେନା ଓଗେର ନାମ ସାମିଲ ଦେଃ ନାମର ବନ୍ଦୋବସ୍ତି ନ ୩୫୧ ନମ୍ବର ଖାତା ବାଃ ପାହୁ ସ୍ଥିତିବାନ ରିସ୍ତଗ ଏ୧୧—୨ କୁ ଜମା ଟ ୩।୩ ମଧ୍ୟରୁ ଦେଣଦାରର ଭୋଗ ଦଖଲ ଅଂଶ ଖାଃ ଟ ୦।/ କୁ ଏ୨—୭୭୫ କୁ ମଥୋଟ ଜମା ଟ ୮।୧ ହୋଇ ହୋଇ ଅଛି ନିଲମ ହେବ ଅଃ ମୂଲ୍ୟ ଟ ୧୦୦୯ ଅଟେ ।

———

ନ ୨୧୮ ନମ୍ବର ଡିଃ ଜାରି ସନ ୧୯୨୭ ମସିହା

। ଇ । ଏଡିସନ୍ ମୁନସଫ କଟକ ।

ଗୌଃ ବନମାଳୀ ଦାସ ଓଗେରେ ସାଃ ମଙ୍ଗଳପୁର ପ୍ରଃ କୁସୁମଣ୍ଡଳ ମୁଃ ଜିଃ କଟକ

ଡିକ୍ରୀଦାରମାନେ

ନାରଣ ସାହୁ ଓଗେର ସାଃ ମଙ୍ଗଳପୁର ପ୍ରଃ କୁସୁମଣ୍ଡଳ ଦେଃ ମାନେ

ଉପରଲିଖିତ ନମ୍ବର ଡିକ୍ରୀଜାରି ମୋକଦ୍ଦମାରେ ଡିକ୍ରୀଦାରମାନଙ୍କର ଡକ୍ରୀ ଓଗେର

ଟ ୩୩ଧା/୧ ନିମନ୍ତେ ଦେଣଦାରମାନଙ୍କର ନିମ୍ନଲିଖିତ ସମ୍ପତ୍ତିମାନ ତା ୧୫।୧୨।୨୭ ରଖେ ନିଲମ ହେବ ।

ତଫସିଲ ସମ୍ପତ୍ତି

କଟକ ଜିଲା ଅନ୍ତର୍ଗତ ପୁଲିସଷ୍ଟେସନ ଓ ସବରେଜେଷ୍ଟର ମୁଃ ସାଲେପୁର ଇଲାକାଧୀନ ପ୍ରଃ କୁଶମଣ୍ଡଳ ତା ମଙ୍ଗଳପୁର ନ ୭୩୨ ନମ୍ବର ତଃ ଉକ୍ତ ଜମିଦାରୀ ମୌଃ ଗଡ଼ ମଙ୍ଗଳପୁର ରକବାରେ ଥିବା ଓ ହାଲ ବନ୍ଦୋବସ୍ତରେ ପ୍ରତିବାଦୀଙ୍କ ନାମ ସାମିଲ ଅନ୍ୟ ଅଂଶୀଦାରମାନଙ୍କ ନାମର ନ ୩୨୧ ନମ୍ବର ଖତିଆନ ବାଃ ପାହୁ ସ୍ଥିତିବାନ ରିସ୍ତଗ ଏ୩—୨୦ କୁ ସାଲିଆନା ଜମା ଟ ୧୦।/ ମଧ୍ୟରୁ ଅନ୍ୟ ସରିକଦାରଙ୍କ ଖାଃ ଟ ୦୨ ବାଦ ବାକି ପ୍ରତିବାଦୀମାନଙ୍କ ଖାଃ ଟ ୦୫ କୁ ଏ୧—୩୦ କୁ ଜମା ଟ ୪।୧୦ ଉକ୍ତ ଏ୧—୩୦ ଜମି ଓ ତହିଁର ସର୍ବ ପ୍ରକାର ସ୍ୱତ୍ୱ ସହିତ ଏ ମୋକଦ୍ଦମାରେ ନିଲମ ହେବ ଅଃ ମୂଲ୍ୟ ଟ ୧୦୦୯ ଅଟେ

—୦—

ନ ୫୭୭ ନମ୍ବର ଡିକ୍ରୀ ଜାରି ସନ ୧୯୨୭ ମସିହା

କଟକ ୨ୟ ମୁନସଫି ଅଦାଲତ

ବନନ୍ଦ ଖୁଣ୍ଟିଆ ଡିଃ

—୦—

ଅନନ୍ତ ପଧାନ ଦେଃ

ଡିକ୍ରୀ ଓଗେର ଟଙ୍କା ଅଦାୟ ସକାଶେ ନିମ୍ନ ତଫସିଲ ସମ୍ପତ୍ତି ତା ୧୫।୧୨।୨୭ ରଖେ ନିଲମ ହେବ ।

୧ । ଜି କଟକ ପ୍ରଃ ସଃ ମୁଃ ସାଲେପୁର ପ୍ରଃ ମାଛଗାଁନଗର ତଃ ନଲଗିର ନ ୧୭୬୮ ତଃ ମୌଃ କଲ୍ୟାଣପୁର ନିମ୍ନ ନମ୍ବର ଖାତା ଥିବା ଏ୩—୨୦ ମଧ୍ୟରୁ ଏ୧—୭୭/୧୩ କୁ ଜମା ଟ ୧୧୪ ଓ ନ ୫୬/୭ ନମ୍ବର ଖାତା ସ୍ୱଦେଶ ଏ୩—୮୭ ମଧ୍ୟରୁ ଏ୦—୨୯ କୁ ଜମା ଟ ୩୫/୮ ସ୍ୱତ୍ୱ ଏ୨—୩୫୨/୩ ବାମଦେବ ସାହୁ ନିକଟ ବନ୍ଧକ ଦାଇତରେ ନିଲମ ହେବ । ଅଃ ଟ ୧୦ ଙ୍କା

୨ । ପ୍ରଃ ମାଛଗାଁନଗର ତାଃ ଗୋରନ ନ ୧୭୭୦ ନମ୍ବର ତଃ ମୌଃ ଗଙ୍ଗାଧରପୁର ସ୍ଥିତିବାନ ପାହି ନ ୭୫ ନମ୍ବର ଖାତା ଏ୨—୧୭ ମଧ୍ୟରୁ ଏ୦—୨୨/୩ କୁ ଜମା ଟ ୩/୭ ବାମଦେବ ସାହୁ ନିକଟ ବନ୍ଧକ ଦାଇତରେ ନିଲମ ହେବ ଅଃ ମୂଲ୍ୟ ଟ ୩୦ ଙ୍କା

—୦—

ନ ୭୮୪ ନମ୍ବର ଡିକ୍ରୀଜାରି ସନ ୧୯୨୭ ମସିହା

ଇଃ କଟକ ପ୍ରଥମ ମୁନସଫି ଅଦାଲତ

ହାଡ଼ୀବନ୍ଧୁ ସାହୁ ଡିଃ

ଲୁସନ ମଲ୍ଲିକ ଓଗେର ଦେଃମାନେ

ଆସନ୍ତା ତା ୧୫।୧୨।୨୭ ରଖ ବେଳା ୧୧ ଘଣ୍ଟା ସମୟ ନିଲମ ହେବ ।

କଟକ ଜିଲା ଅଃ ପୁଃ ସଃ ମୁଃ ତିର୍ତ୍ତୋଲ ଇଃ ଧୀନ ୫ ନମ୍ବର ଥାନା ପ୍ରଃ କାଲୁବଣ୍ଟି ତାଃ ବାଙ୍କେଆସାମୀ ଖାଃ ଖଃ ମୌ ନ ୯୮୨ ନମ୍ବର ତଃ ଉକ୍ତ ମୌଃ ମନ୍ତ୍ରଗଳପୁର ୬ ଖାଃ ଦାଃ ମୌଃ ବାଙ୍କେ ଆସାମୀର ଅଉଦା ଜଃ ବାଃ ସ୍ଥିତିବାନ ରସ୍ତିଗ ନ ୨୪୫ ନମ୍ବର ଖାତା ଏ୧—୮୪ ଡିଃ କୁ ଜମା ଟ ୨।୫ ଉକ୍ତ ତଦସ୍ଥିତ ସର୍ବପ୍ରକାର ସତ୍ତ୍ୱ ସହିତ ନିଲାମ ହେବ ଅଃ ମୂଃ ଟ ୫୦

୨ । ପ୍ରଃ ଏକକ ତାଃ ମଙ୍ଗୁଆ ନ ୯୭୧ ତଃ ଉକ୍ତ ନ ୫ ନମ୍ବର ଆନ ମୌଃ ମନ୍ତ୍ରଗଳପୁର ଲଃ ମଃ ବାଃ ସ୍ଥିତିବାନ ନ ୨୦୭ ନମ୍ବର ଖାତା ବା ଏ୦—୭୫ ଡିଃ କୁ ଜମା ଟ ୨୪ ଅଟେ

ଉକ୍ତ ଜମୀରେ ଥିବା ସର୍ବପ୍ରକାର ସତ୍ତ୍ୱ ସହିତ ନିଲମ ହେବ ଅଃ ମୂଲ୍ୟ ଟ ୭୫ ଙ୍କା

୩ । ପ୍ରଃ ଏକକ ତାଃ ଏକକ ନ ୯୭୧ ନମ୍ବର ତଃ ଉକ୍ତ ନ ୫ ନମ୍ବର ଥାଃ ମୌଃ ଏକକରଃ ଲଃ ବା ଜଷ୍ଟିମ କଶୀ ବାଃ ସ୍ଥିତିବାନ ରଏତି ନ ୨୨୧ ଖାଃ ବାଃ ଏଃ ଅଃ ଏ୦—୮୪ କୁ ଜମା ଟ ୪।୬ ଅଟେ ଉକ୍ତ ଜମୀ ଓ ଉକ୍ତ ଜମିରେ ଥିବା ସର୍ବ ପ୍ରକାର ସତ୍ତ୍ୱ ସହିତ ନିଲମ ହେବ ଅଃ ମୂଲ୍ୟ ଟ ୮୫ ଙ୍କା

—✽—

ନ ୩୦୩ ନମ୍ବର ଡିଃ ସନ ୧୯୨୭ ମସିହା

ଇଃ ପ୍ରଥମ ମୁନସଫି କଟକ

ଇଶ୍ୱରପଣ୍ଡା ଡିଃ

ପରମାନନ୍ଦ ବେହେରା ଦେଃ

ଉକ୍ତ ଡିକ୍ରୀଜାରୀ ମୋକଦ୍ଦମାରେ ଦେଣଦାରର ଅସ୍ଥାବର ସମ୍ପତ୍ତିମାନ ତା ୧୫।୧୨।୨୭ ରଖ ରେ ନିଲମ ହେବ ।

୧ । କଟକଜିଲା ଅନ୍ତର୍ଗତ ପୋଃ ଷ୍ଟେସନ ହାଲ ଗୋବିନ୍ଦପୁର ଓ ସବରେଜଷ୍ଟର ମୁଃ ଦେବୀଦୋଳ ଇଲାକାଧୀନ ପ୍ରଃ ବାଟେ ନ ୨୭୧୭ ନମ୍ବର ତଃ ଉକ୍ତ ମୌଃ ଜଲରପୁର ରକବାରେ ଥିବା ପାହି ନ ୧୦୨ ନମ୍ବର ଖାତା ମଧ୍ୟରୁ ନ ୭୨୭ ନମ୍ବର ଖସଡ଼ା ଏ୦—୩୨ ଡିଃ ସମୟ ଏ୦—୨୦୨ ଡିଃ କୁ ଜମା ଟ ୦୫।୭

ଅଃ ମୂଲ୍ୟ ଟ ୧୫ ଙ୍କା

୨ । ପ୍ରଃ ଏକକ ମୌଃ ଏକକ ରକବାରେ ଥିବା ପାହୁ ନ ୧୦୩ ନମ୍ବର ଖାତା ମଧ୍ୟରୁ ଏ୦—୨୩ ଡିଃ କୁ ଜମା ଟ ୦୫।୭ ନିଲମ ହେବ ମୌଃ ମୂଲ୍ୟ ଟ ୧୦୧ ଙ୍କା

୩ । ପ୍ରଃ ଏକକ ମୌଃ ଏକକ ପାହୁ ନ ୧୭୭ ନମ୍ବର ଖାତା ମଧ୍ୟରୁ ଏ୦—୨୯ ଡିଃ କୁ ଜମା ଟ ୪।୭ ବୁଝି ନିଲମ ହେବ ମୌଃ ମୂଲ୍ୟ ଟ ୨୪୯ ଙ୍କା

୪ । ପ୍ରଃ ଏକକ ମୌଃ ଏକକ ରକବାରେ ଥିବା ଦେଣଦାରର ଭୋଗ ଦଖଲୀ ନ ୧୯୫ ନମ୍ବର ଖାତା ବାଃ ଏ୦—୦୧୩ ଡିଃ କୁ ଜମା ଟ ୦/ ବୁଝି ତହିଁରେ ଥିବା ଦେଣଦାରର ବସ୍ତୁବାସ ଓଗେର ନିଲମ ହେବ ଅଃ ମୂଲ୍ୟ ଟ ୫ ଙ୍କା

—୦—

ନ ୬୧୭ ନମ୍ବର ଜାରି ସନ ୧୯୨୭ ମସିହା

ଇଃ ୨ୟ ମୁଃ

ବୃନ୍ଦାବନ ଶତପଥି ଡିଃ

ବାନଲତୋ ବାମନଗରଣ ଦାସ ଦେଃ

ଉପରଲିଖିତ ନମ୍ବର ମୋକଦ୍ଦମାରେ ଡିକ୍ରୀଦାରଙ୍କର ଖରଚାଦି ଓଗେର ଟଙ୍କା ଅଦାୟ ନିମନ୍ତେ ଦେଣଦାରଙ୍କର ଅଚଳନ୍ତି ସମ୍ପତ୍ତି ତା ୧୫।୧୨।୨୭ ରଖେ ନିଲମହେବ

କଟକଜିଲା ଅନ୍ତର୍ଗତ ପୁଲିସଷ୍ଟେସନ ଓ ସଃ ରେଃ ମୁଃ ସାଲେପୁର ଇଲାକାଧୀନ ପ୍ରଃ ସୁଗଡ଼ା ନ ୪୦୩ ନମ୍ବର ତଃ ମୌଃ ଧର୍ମଗଳପୁର ରକବାରେ ଥିବା ଦେଣଦାରମାନଙ୍କ ନାମ ସାମିଲ ଅନ୍ୟ ସରିକାଦାରଙ୍କ ନାମର ଖାଃ ଟ ୦।/୪ କୁ ଟ ୧୨୯/୭୫ ଜାନ୍ତୁକୁ ସଦର ଜମା ଟ ୨୫/୬ ପାହୁ ଉକ୍ତ ଜମିଦାରୀରେ ତହିଁରେ ଥିବା ସର୍ବପ୍ରକାର ସତ୍ତ୍ୱ ନିଲମହେବ

—✽—

ନ ୩୯୧ ନମ୍ବର ଡିଃ ସନ ୧୯୨୭ ମସିହା

ଇଃ ପ୍ରଥମ ମୁନସଫି କଟକ

ଶ୍ରୀ କାଳୀଚରଣ ରାଏ ଡିଃ

ଷୋଡ଼ଶୀ ଦେଓ୍ୟା ଦେଃ

ଉପର ଲିଖିତ ନମ୍ବର ମୋକଦ୍ଦମାରେ ବାପା ଡିଃ ଙ୍କର ପାଉଣା ଖରଚାଦି ଓଗେର ଟଙ୍କା ଅଦାୟ ନିମନ୍ତେ ଦେଃ ର ନିମ୍ନ ଲେଖିତ

Digitized by srujanika@gmail.com

Split by PDF Splitter

ସମ୍ପତ୍ତି କଟକ ମୁଃ ପ୍ରଥମ ମୁନସଫ ଅଦାଲତରେ ଟ ୧୬।୧୨।୨୭ ତାରିଖ ସ ୧୨ ଘଣ୍ଟା ସମୟରୁ ନିଲାମହେବ ।

କଟକ । ଜି । ଅନ୍ତର୍ଗତ ସୁଲସପ୍ରେସନ ଓ ସବରେଜେଷ୍ଟର । ମୁ । କଟକ ସଦର ଇଲାକାଧୀନ । ପ୍ର । ବାର୍ଙ୍ଗବାଦ ମାହାଲ ବାସିନ୍ଦାବର । ମୌ । ଖାନନଗର ରକବାରେ ଥିବା ନ ୧୨୭ ମ୍ବର ଖାତାବାବତ ପ୍ରତିବାଦୀଙ୍କସ୍ୱାମୀ ଅନନ୍ତସାହୁ ନାମିସ୍ଥ ସ୍ଥିତିବାନ । ବା । ଗଏରତ ଲାଃ ବାହେଲ ଏ୦—୮୭ ଡିଃ ବୃତ୍ତିକୁ ଜମା ଟ ୪୧୧୦ ଅଟେ; ଉକ୍ତବୃତ୍ତି ଓ ତହିଁର ସବୁପ୍ରକାର ସତ୍ୱ-ଲାଭ ସହିତ ଏ ମୋକଦ୍ଦମାରେ ନିଲାମହେବ ଏଥିର ଅଃ ମୂଲ୍ୟ ଟ୫୦୧ଙ୍କା ଅଟେ ।—

—※—

ନ ୮୧୩ ମ୍ବର ଜାରି ସନ ୧୯୨୭ ମସିହା
କେନ୍ଦ୍ରାପଡ଼ା ମୁନସଫଙ୍କ ଅଦାଲତ

ବନମ୍ବ ଲେଙ୍କା — ଡିଃ
ଭିକ୍ଷ ସି ମହାପାତ୍ର — ଦେଃ

ତା ୧୬।୧୨।୨୭ ରିଖେ ନିଲାମ

ପ୍ରଃ ସୁଖନଇ ନ ୭୧୯ ମ୍ବର ତାଃ ମୌଃ ବଉନାଥପୁର ଆଗିଜୀ ଜଗରାଇ ମାହାଲ ଜମିଦାରିର ସଦର ଜମା ଟ ୪୭୩୮ ମଧ୍ୟରୁ ଅନ୍ୟ ସରିକଦାରମାନଙ୍କର ଅଂଶ ଟ ୦୫ ବାଦ ବାକି ଦେଣଦାରର କାଃ ଟ ୦। କୁ ଟ ୧୬୫ ଅଂଶ ଜମିଦାରି ତଦନ୍ତର୍ଗତ ନଜରାନା ଓଗେର ସକଳ ପ୍ରକାର ସ୍ୱତ୍ୱ ନିଲାମ ହେବ ଜମିଦାରି ଏହାର ଏ୩୨—୮୦—୭୪ଅଟେ ଅଃ ମୂଲ୍ୟ ଟ୨୦୦୧

———

ନ ୭୮୮ ମ୍ବର ଜାରି ସନ ୧୯୨୭ ମସିହା

ଶ୍ୟାମସୁନ୍ଦର ପଣ୍ଡା — ଡିଃ
ପୃଥ୍ୱି ମଲିକ — ଦେଃ

ତା ୧୬।୧୨।୨୭ ରିଖ ନିଲାମ ତାରିଖ

ପ୍ରଃ ତାଲ୍ଦଣ୍ଡି ନ ୯୪୭ ମ୍ବର ତାଃ ତାଃ କୁସନପୁର । ମୌ । ହସ୍ତିନାପୁର ରକବାରେ ଥିବା ପଞ୍ଚାୟତ ନାମର ବନ୍ଦୋବସ୍ତି ନ ୨୦ ମ୍ବର ଖାତା ଦାଃ ସ୍ଥିତିବାନ ସାହୁ ରଯୂଗ ଜମି ମଧ୍ୟରୁ ଏ୦—୬ ଡିଃ ଜମି ନିଲାମ ହେବ ଅଃ ମୂଲ୍ୟ ଟ ୫୦ ଙ୍କା

———

ନ ୩୦୭ ମ୍ବର ଡିଃ ସନ ୧୯୨୫ ମସିହା

କଟକ ମୁଃ ସବଜଜ ବାହାଦୁରଙ୍କ ଅଦାଲତ

ବୃନ୍ଦାବନ ସାହୁ ଓଗେର ସାଃ କୁସୁପୁର ପ୍ରଃ ମାତକଂଡନଗର — ବାଦୀ ଡିଃ

ଚୌଧୁରି ଯନାର୍ଦ୍ଦନପରିଡ଼ା ଓଗେର ସାଃ ଧୀପୁଅ ପ୍ରଃ ଯଏପୁର ମୁଃ ଜିଃ କଟକ ପ୍ରତିବାଦୀ — ଦେଃ ମନେ

ଉପରଲିଖିତ ନମ୍ବର ମୋକଦ୍ଦମାରେ ଡିକ୍ରୀଦାରମାନଙ୍କର ଯରଉକ୍ତୀ ଟଙ୍କା ଆଦାୟ ଲବାଯେ ଦେଣଦାରମାନଙ୍କର ଭୋଗଦଖଲରେ ଥିବା ନିମ୍ନଲିଖିତ ସମ୍ପତ୍ତିମାନ ତା ୧୬।୧୨।୨୭ ରିଖେ ଏହି ଅଦାଲତଙ୍କ କର୍ତ୍ତୃକ ନିଲାମ କରାଯିବ ।

୧ । ଜିଃ କଟକ ପୃଃ ଇଃ ଓଃ ସାଃ ରେ ମୁଃ ସାଲେପୁର ଇଲାକାଧୀନ ପ୍ରଃ କୁମ୍ଭୁଡ଼ା ଜଏପୁର ନ ୧୩୦୧ ମ୍ବର ଜଃ ତାଃ କେନପୁର ମୌଃ ବାସୁଦେବପୁର ଓ ବାଣପୁର ଓଗେର ଜମିଦାରିର ତହିଁର ଦୋରବସ୍ତ ରକବା ଏ ୧୭୭ ଜରକୁ ଦୋରବସ୍ତ ସଦରଜମା ଟ ୫୧୮ ଙ୍କା ମଧ୍ୟରୁ ଦେଣଦାରମାନଙ୍କର ଭୋଗଦଖଲ କାଃ ଟ୦୫୮୮୪ ହାନ୍ତ ପ୍ରତ୍ୟେଙ୍କ ମୌଃ ଜାସି ବାସୁଦେବପୁର ଓ ବାଣପୁର ଖୋଲପଣ ଜମିଦାରିର ତହିଁର ମଃଥୋଟ ରକବା ଏ୧୬୧—୫୨ ଡିଃ କୁ ମଥୋଟ ସଦରଜମା ଟ୫୪୨।୯ ଅଟେ ଉକ୍ତ ଜମିଦାରି ହସ୍ତଯୁକ୍ତ ତଦନ୍ତର୍ଗତ ସକଳପ୍ରକାର ସତ୍ୱ ଆମ୍ଭମାନଙ୍କ ନିକଟ ତା ୨୬।୮।୨ ରିଖ ରେଃ ସାଃ ରଘୁଣନାଥ ଉମସୂକରେ ଟ ୩୫୦୦ ଙ୍କା ଉମଳେ ବନ୍ଧକଥିବା ଦାବୟୁକ୍ତ ହୋଇ ନିଲାମହେବ ଅଃ ମୂଃ ଟ ୧୦୦ ଙ୍କା

୨ । କଟକ ଜିଃ ଅନ୍ତର୍ଗତ ପୃଃ ଇଃ ଓ ସାଃ ରେଃ ମୁଃ ସାଲେପୁର ଇଲାକାଧୀନ ପ୍ରଃ ଜଏପୁର ନ ୧୨୯୩ ମ୍ବର ତଃ ତାଃ ବେଗମପୁର ମୌଃ ଖୀସୁଆ ଜମିଦାରିର ତହିଁର ମୋଟ ରକବା ଏ୩୧୦—୭୮ ଡିଃ କୁ ମୋଟ ସଦରଜମା ଟ ୩୫୮ ଙ୍କା ମଧ୍ୟରୁ ଦେଣଦାରମାନଙ୍କ ଭୋଗଦଖଲ କାଃ ଟ୦୫ କୁ କସୋଟ ମତେ ସଦରଜମା ଟ ୨୫୩୫ ଜମିଦାରି ଓ ତଦ ଅନ୍ତର୍ଗତ ସକଳପ୍ରକାର ସତ୍ୱ ଆମ୍ଭମାନଙ୍କ ନିକଟ କଟକ ସବଜଜ ଅଦାଲତର ସନ ୧୯୧୯ ମସିହାର ନ ୧୯୦ ମ୍ବର ସାଃ ମୋକଦ୍ଦମାରେ ବନ୍ଧକ ଡିକ୍ରୀରେ ଆଟକ ଥିବା ଟ ୭୪୦୧ ଙ୍କର ଡିକ୍ରୀଦାବ ଯୁକ୍ତେ ହୋଇ ନିଲାମହେବ ଅଃ ମୂଃ ଟ ୧୦୦ ଙ୍କା

୩ । ଜିଃ କଟକ ପୃଃ ଇଃ ଓ ସାଃ ରେଃ ଧର୍ମଶାଳା ଇଲାକାଧୀନ ପ୍ରଃ ଅଳଗି ଥାନେ ଆଲମଗିର ମୌଃ ନାନପୁର ସରବରାକାରିର ତହିଁର ଅଦାୟ ଜମା ଟ ୭୧୬ ଙ୍କା ସାବରରେ ଥିବା ସାଦ ମାହାଲ ତାଲୁକଦେବାରେ ଅନ୍ୟ ମୌଲାମାନଙ୍କର କାଃ ଟ୦୫ ବାଦ ବାକି ଟ୩। ସରବରାକାରି ନ ୮୧୫ ମ୍ବର ତଃ ରେ ଉକ୍ତ ରହି ମଥୋଟ ଅଦାୟ ଜମା ଟ ୧୫୪ ଙ୍କା ଅଟେ ଉକ୍ତ ନ ୮୧୫ ମ୍ବର ତଃ ରଘୁନ-ସମସ୍ୟେ ଉକ୍ତ ସରବରାକାରିର କାଃ ଟ୦। ଖୋଲପଣ ସ୍ଥାନଦୋଇ ଉକ୍ତ ସରବରାକାରି ତଣ୍ଡ଼ାଳ ମୁଃ ତହିଁରେ ପ୍ରତିବାଦୀମାନଙ୍କର କାଃ ଟ୦।୪ ଗଣ୍ଡାକୁ ମଥୋଟ ଅଦାୟ ଜମା ଟ୧୨୩ ପାହୁ ସରବରାକାରି ଯାହାକି ହାଲ ତଣ୍ଡ଼ାଳ ମୁଃ ନ ୨୧୪୭ ମ୍ବର ତଃ ଉକ୍ତ ହୋଇ ଉକ୍ତ ସରବରାକାରି ମଧ୍ୟରୁ ମାହାଲ ମଥୋଟ କାଃ ଟ ୦।୧୨ ଗଣ୍ଡାକୁ ହାଲ ନ ୨୧୭୪ ମ୍ବର ତଉଜିର ତହିଁର ଆଦାୟ ଜମା ଟ ୨୧୧।୨୨ ନ ୨ ମ୍ବର ଦେଣଦାରଙ୍କ ଭୋଗଦଖଲ ସତ୍ୱ ଅଟେ ଉକ୍ତ ସରବରାକାରି ନିଲାମ ଓ ତଦ ଅନ୍ତର୍ଗତ ସକଳପ୍ରକାର ସତ୍ୱ ଏ ମୋକଦ୍ଦମାରେ ହୋଇ ନିଲାମହେବ ଅଃ ମୂଃ ଟ ୨୦୦ ଙ୍କା

୪ । ଜିଃ କଟକ ପୃଃ ଇଃ ଓ ସାଃ ରେଃ ମୁଃ ସାଲେପୁର ଇଲାକା ପ୍ରଃ ଜଏପୁର ମୌଃ ଖୀସୁଆ ରକବାରେଥିବା ଦେଣଦାରମାନଙ୍କ ଗୃହଦେବତା ଶ୍ରୀ ଲକ୍ଷ୍ମୀନାରାୟଣ ଠାକୁରଙ୍କ-ନାମର ନାମୀସ୍ଥ ଦେବୋତ୍ତର ଲାଃ ବାହେଲ ନ ୨୩୨୩୨ ମ୍ବର ଇଃ ନ ୨୧୨୮୨ ମ୍ବର ଜାଃ ନ ୪୦୩୭ ମ୍ବର ଇଃ ନ ୨୧୬୧୪ ଇଃ ଓ ନ ୭/୫ ମ୍ବର ଖାତା ବାଃ ଏ୩—୬୪ ଡିଃ ବୃତ୍ତି ହୋଇ ନିଲାମହେବ ଅଃ ମୂଲ୍ୟ ଟ ୩୨୦ ଙ୍କା

୫ । ପୃଃ ଇଃ ଓଃ ଜଃ ରେଃ ମୁଃ ସାଲେପୁର ଇଃ ଧୀନ ପ୍ରଃ ଜଏପୁର ନ ୧୨୯୩ ମ୍ବର ତଃ ଲିଡ ମୌଃ ଖୀସୁଆ ରକବାରେ ଥିବା ଦେଃ ମାନଙ୍କର ଗୃହଦେବତା ଶ୍ରୀ ଲକ୍ଷ୍ମୀନାରାୟଣ ଠାକୁରଙ୍କ ନାମର ନାମୀସ୍ଥ ଦେବତ୍ତର ଲାଃ ବାଯ୍ୟାପ୍ତି ଜାଃ ମଧ୍ୟ ସତ୍ତ୍ୱାଧିକାରି ନ ୫୪/୭ ମ୍ବର ଖାତା ଏ୧୩—୧୫—୨ ଡିଃ କୁ ଜମା ଟ ୩୫ ହୋଇ ନିଲାମହେବ ଅଃ ମୂଃ ଟ୫୦୦୧

୬ । ପୃଃ ଇଃ ଓଃ ଜଃ ରେଃ ମୁଃ ସାଲେପୁର ନ ୨୯୩ ମ୍ବର ତଃ ଉକ୍ତ ମୌଃ ଖୀସୁଆ ରକବାରେଥିବା ଲାଃ ବାଯ୍ୟାପ୍ତି ନ ୫୫/୭ ଖାତା ବାଃ ଏ୦—୯୮ ଡିଃ କୁ ଜମା ଟ୧।୧୧ ପାହୁ ଅଟେ ତାହା ଏ ମୋକଦ୍ଦମାରେ ହୋଇ ନିଲାମହେବ ଅଃ ମୂଃ ଟ ୫୦ ଙ୍କା

୭ । ପୃଃ ଇଃ ଓଃ ସାଃ ଶାଲେପୁର ଇଃ ଧୀନ ପ୍ରଃ ଜଏପୁର ନ ୧୨୯୫ ମ୍ବର ତଃ ଉକ୍ତ ମୌଃ ଖିସୁଆ ଗାଃ ଦାଃ ଜଏପୁର ରକବାରେ ଥିବା ଖରିଦା ଜମାବନ୍ଦ ମଃ ସତ୍ତ୍ୱାଧିକାରି ନ ୨୫/୧୫ ଖାତା ବାଃ ଏ୧—୨୨—୫ କଡ଼ିକୁ ଜମା ଟ ୨।୬ ଅଟେ ତାହା ନିଲାମହେବ ଅଃ ମୂଲ୍ୟ ଟ ୮୦ ଙ୍କା

୮ । ପୃଃ ଇଃ ଓ ସାଃ ରେଃ ମୁଃ ସାଲେପୁର ଇଃ ଧୀନ ପ୍ରଃ କୁକୁଣ୍ଡା ଯଏପୁର ନ ୧୨୯୨ ମ୍ବର ତଃ ଉକ୍ତ ମୌଃ ଦୋକନୀଆ ରକବାରେ ଥିବା ଦେଣଦାରମାନଙ୍କ ଗୃହ ଦେବତା ଶ୍ରୀଲକ୍ଷ୍ମୀନାରାୟଣ ଠାକୁରଙ୍କ ନାମର ନାମୀସ୍ଥ ଦେବୋତ୍ତର ସ୍ଥିତିବାନ ପଦ୍ମ ନ ୩୪୦ ମ୍ବର ଖାତା ବାଃ ଏ୨—୮୯ ଡିଃ କୁ ଜମା ଟ୨୨।୬ ଅଟେ ହୋଇ ନିଲାମ ହେବ । ଅଃ ମୂଲ୍ୟ ଟ୧୨୦ଙ୍କା

୯ । ପୃଃ ଇଃ ଏକନ ପ୍ରଃ ଏକନ ମୌଃ ଏକନରେ ଥିବା ଆଣପାଡ଼ ନ ୨୩୧ ମ୍ବର ଖାତା ଦାଃ ଏ୧—୭୫ ଡିଃ କୁ ଜମା ଟ୪୫।୬ ଅଟେ । ହୋଇନିଲାମ ହେବ ଅଃ ମୂଲ୍ୟ ଟ ୭୦୧ ଙ୍କା

୧୦ । ପୃଃ ଇଃ ଏକନ ଓ ପ୍ରଃ ଯଏପୁର ମୌଃ ଦୋକନୀଆ ରକବାରେ ଥିବା ଦେଃ ମାନଙ୍କ ଭୋଗଦଖଲ ମାଫି ଖରିଦା ଲାଃ ବାହେଲ ଏ୧—୮୪—୫କଡ଼ି ହୋଇ ନିଲାମହେବ । ଅଃ ମୂଲ୍ୟ ଟ ୧୨୦୧ ଙ୍କା

୧୧ । ପୃଃ ଇଃ ଓ ସାଃ ରେଃ ସାଲେପୁର ଇଲାକା ପ୍ରଃ କୁମ୍ଭୁଡ଼ା ଯଏପୁର ନ ୮୧୩ ମ୍ବର ତୌଃ ଉକ୍ତ ମୌ ଦୋକନୀଆ ରକବାରେ ଥିବା ଦେଃମାନଙ୍କ ଭୋଗଦଖଲ ପାହୁ ସ୍ଥିତିବାନ ନ ୨୩ ମ୍ବର ଖାତା ବାଃ ଏ ୩୦୭ କୁ ଜମା ଟ ୨୬୩ ପାହୁ ହୋଇ ନିଲାମ ହେବ । ଅଃ ମୂଲ୍ୟ ଟ ୧୫୦୧ଙ୍କା ।

୧୨ । ପୃଃ ଇଃ ଓ ସାଃ ରେ ଏକନ ପ୍ରଃ ଏକନ ନ ୧୩୦୧ ମ୍ବର ତୌଃ ଉକ୍ତ ମୌଃ ବାସୁଦେବ ପୁର ରକବାରେ ଥିବା ଦେଃମାନଙ୍କ ଭୋଗଦଖଲ ଲାଃ ବାଯ୍ୟାପ୍ତି ଜାଃ ମଃ ସ୍ଥିତି ନ ୩୧ ମ୍ବର ଖାତା ବାଃ ଏ୧—୩୬ ଡିଃ କୁ ଜମା ଟ୦ ୨। ହୋଇ ନିଲାମ ହେବ । ଅଃ ମୂଲ୍ୟ ଟ ୮୦୧ ଙ୍କା

୧୩ । ପୃଃ ଇଃ ଓ ସାଃ ରେ ଧର୍ମଶାଳା ଇଲାକା ପ୍ରଃ ତିହି ଅରଣପୁର ମୌଃ ବଦ୍ୟାଧର ପୁର ରକବାରେ ଥିବା ଦେଃମାନଙ୍କ ଭୋଗଦଖଲ ଶ୍ରୀଲକ୍ଷ୍ମୀନାରାୟଣ ଠାକୁରଙ୍କ ନାମରେ ନାମୀସ୍ଥ ଦେବୋତ୍ତର ଲାଃ ବାହେଲ ଏ୧—୩୨ ଡିଃ ହୋଇନିଲାମ ହେବ । ଅଃ ମୂଲ୍ୟ ଟ ୧୨୦୧ଙ୍କା

୧୪ । ପୃଃ ଇଃ ଓ ସାଃ ରେଃ ମୁଃ ସାଲେପୁର ଇଲାକାଧୀନ ପ୍ରଃ କୁମ୍ଭୁଡ଼ା ଯଏପୁର ନ ୧୨୯୦ ମ୍ବର ତୌ ମୌ କୋଳଥଠା ରକବାରେ ଥିବା ଦେଃମାନଙ୍କ ଭୋଗଦଖଲ ସେମାନଙ୍କ ଗୃହ-ଦେବତା ଶ୍ରୀ ରାଧାବଲ୍ଲଭ ଠାକୁରଙ୍କ ନାମର ଜାଃ ଲାଃ ବାଯ୍ୟାପ୍ତି ମଧ୍ୟ ସତ୍ତ୍ୱାଧିକାରି ନ ୨୧ ମ୍ବର ଖାତା ବାଃ ଏ୨—୨୧ଡିକୁ ଜମା ଟ୧।୯ ଅଃ ମୂଲ୍ୟ ଟ ୧୨୦୧ଙ୍କା

୧୫ । ପୃଃ ଇଃ ଓ ସାଃ ରେଃ ଧର୍ମଶାଳା ଇଲାକାଧୀନ ପ୍ରଃ ତିହି ଅରଣପୁର ନ ୧୯୭୧ ମ୍ବର ତୌ ଉକ୍ତ ମୌଃ ଅରଣପୁର ରକବାରେ ଦେଃ ମାନଙ୍କ ଭୋଗଦଖଲ ସେମାନଙ୍କ ଗୃହଦେବତା ଶ୍ରୀଲକ୍ଷ୍ମୀନାରାୟଣ ଠାକୁରଙ୍କ ନାମର ନାମୀକ ଦେବୋତ୍ତର ନ୫୭ମ୍ବର ଖାତା ବାଃ ଲାଃ ବାଯ୍ୟାପ୍ତି ଏ୩—୧୧ ଡିକୁ ଜମା ଟ ୭୫।୩ପାହୁ ହୋଇନିଲାମ ହେବ । ଅଃ ମୂଲ୍ୟ ଟ୧୮୦ଙ୍କା,

୧୬ । ପୃଃ ଇଃ ଓ ସାଃ ରେ ଧର୍ମଶାଳା ଇଲାକାଧୀନ ପ୍ରଃ ତିହି ଅରଣପୁର ନ ୧୯୭୧ ମ୍ବର ତୌ ଉକ୍ତ ମୌଃ ଅରଣପୁର ଖା ଦାଃ ମାଳାମ୍ବରପୁର ରକବାରେ ଥିବା ଦେଃମାନଙ୍କ ଭୋଗଦଖଲ ସେମାନଙ୍କ ଗୃହଦେବତା ଲକ୍ଷ୍ମୀ ନାରାୟଣ ଠାକୁରଙ୍କ ନାମରନାମୀକ ଦେବତ୍ତର ଲାଃ ବାଯ୍ୟାପ୍ତି ଜାଃ ମଃ ନ ୭୨୫ମ୍ବର ଖାତା ବାଃ ଏ—୮୭ ଡିଃ କୁ ଜମା ଟ ୩୫।୯ ପାହୁ ହୋଇନିଲାମ ହେବ ଅଃ ମୂଲ୍ୟ ଟ୧୨୦ଙ୍କା

୧୭ । ପୃଃ ଇଃ ଓଃ ସାଃ ରେଃ ଧର୍ମଶାଳା ଇଲାକାଧୀନ । ପ୍ର । ତିହି ଅରଣପୁର । ମୌ । ରାଧାଦେଇପୁର ରକବାରେ ଦେଣଦାରମାନଙ୍କ ଭୋଗଦଖଲ ସେମାନଙ୍କ ଗୃହଦେବତା ଶ୍ରୀଲକ୍ଷ୍ମୀନାରାୟଣ ଠାକୁରଙ୍କ ନାମରେ ନ୩ମ୍ବର ଖାତା ଜାଃ ଲାଃ ବାଃ ଏ୧୮୩ ଡିଃ ନିଲାମ-ହେବ ଅଃ ମୂଃ ଟ ୧୩୦୯

୧୮ । ପୃଃ ଇଃ ଓଃ ସାଃ ରେଃ ମୁଃ ଧର୍ମଶାଳା ଇଃ ଧୀନ ପ୍ରଃ ତିହି ଅରଣପୁର ମୌଃ ରାଧାଦେଇପୁର ରକବାରେଥିବା ଦେଣଦାରମାନଙ୍କ ଭୋଗଦଖଲ ସେମାନଙ୍କ ଗୃହଦେବତା ଶ୍ରୀଲକ୍ଷ୍ମୀନାରାୟଣ ଠାକୁରଙ୍କ ନାମର ନାମୀକ ଦେବୋତ୍ତର ଲାଃ ବାଯ୍ୟାପ୍ତି ଜାଃ ମଃ ସ୍ଥିଃ ନ ୧୪ ମ୍ବର ଖାତା ବାଃ ଏ୩-୨୭ ଡିଃ କୁ ଜମା ଟ ୭।୶ ନିଲାମହେବ ଅଃ ମୂଲ୍ୟ ଟ ୧୮୦୧

———

ନ ୩୪୭୨ମ୍ବର ଡିକ୍ରିଜାରି ସନ ୧୯୨୭ ମସିହା

କେଶବସାହୁ — ଡିଃ
ମଦନ ନନ୍ଦୀ — ଦେଃ

ଜରଉକ୍ତ ଟଙ୍କା ଅଦାୟ କାରଣ ଦେଣଦାରର ନିମ୍ନଲିଖିତ ସମ୍ପତ୍ତି ତା ୧୬।୧୨।୨୭ ରିଖରେ କଟକ ପ୍ରଥମ ମୁନସଫଙ୍କ ଅଦାଲତରେ ନିଲାମହେବ—

ସାଃ ତାଃ ପୃଃ ଓଃ ସାଃ ରେଃ ମୁଃ ଜଗତ୍‌ସିଂହପୁର ପ୍ରଃ ଦରିହରପୁର ନ୨୮୩ମ୍ବର ତଃ ମୌଃ ସୁନ୍ଦରୀ ନଙ୍କୁଡ଼ିରେ ଥିବା ନ ୮୮/୩୦ ମ୍ବର ଖାତା ଲାଃ ବାଯ୍ୟାପ୍ତି ଏ୨—୫୩୭ ଡିଃ ମଧ୍ୟରୁ ଦେଣଦାରର ଦଖଲ ଜମି ମଧ୍ୟରୁ ଏ୦—୫୨୨୫।କୁ ଜମା ଟ୦୫୮ଅଟେ ଉକ୍ତ ଜମି ଓ ତହିଁ ଉପରେ ଥିବା କାହଳପରଘର ଓ ତହିଁରେ ଲଗିଥିବା କଦଳୀ ରଙ୍ଗବାଠ ଓ ଆମ୍ବ ଓ ପଣସ ଓ ନଡ଼ିଆ ଓଗେର ବୃକ୍ଷାଦସହିତ ବନ୍ଧକଥିବାରୁ ନିଲାମହେବ । ଅଃ ମୂଃ ଟ ୧୫୦ ଅଟେ ।

———

ନ ୭୩୨ମ୍ବର ଡିକ୍ରୀଜାରି ସନ ୧୯୨୭ ମସିହା

ତଃ ରଘୁନାଥ ପାଟଯୋଷି — ଡିଃ
ଭୋଳସାହୁ — ଦେଃ

ଜରଉକ୍ତ ଓଗେର ଟଙ୍କା ଅଦାୟ କାରଣ ଦେଣଦାରଙ୍କର ନିମ୍ନଲିଖିତ ସମ୍ପତ୍ତି ୧୬।୧୨।୨୭ ରିଖରେ କଟକ ମୁକାମ ୨ୟ ମୁନସଫି ଅଦାଲତରେ ନିଲାମହେବ ।

ସାଃ ତାଃ ପୃଃ ଓଃ ସାଃ ରେଃ ମୁଃ ସାଲେପୁର ପ୍ରଃ କେନ୍ଦୁଆକାଣ୍ଡ ନ୨୩ମ୍ବର ତଃ

Digitized by srujanika@gmail.com

ମୌଃ ଧାନମଣ୍ଡଳରେ ଥିବା ନଂ ୨୫ ନମ୍ବର ଖିଃ
୧୦

ଡାଃ ଲାଃ ଡାଃ ୫୦—୯୦ ଭିଃ ମଧ୍ୟରୁ ୫୦—୦୯ ଭିଃ ଜମିକୁ ଜମା ୪୦/୧୦ ଅଟେ ତାହା ବନ୍ଧକ ଥିବାରୁ ନିଲାମହେବ ଅଃ ମୂଃ ୫୧୦୯ ଅଟେ ।

—o—

ନଂ ୩୦୦ ନମ୍ବର ଇଜ୍ରାଜାରି ସନ ୧୯୨୬ ମସିହା କଟକ ପ୍ରଥମ ମୁନସଫ

ବାସୁଦେବ ଦାସ ଓଗେର ଡିଃ ବନାମ ମୋଃ ବାବୁ ଜନାର୍ଦ୍ଦନ ପାଇକ ... ଦାବୀ ଭିଃ ଷଡ଼ ମହାପାତ୍ରଙ୍କ ଓଗେର ... ପ୍ରଃ ଦେଃ ମାନେ

ଏ ମୋକଦ୍ଦମାର ଜାରଜାରି ଟଙ୍କା ଆଦାୟ ସକାଶେ ଦେଃ ମାନଙ୍କ ନୈଗ ଦଖଲ ନିମ୍ନଲିଖିତ ସମ୍ପତ୍ତି ତାଃ ୧୮।୧୨।୧୯୨୬ରଖେ ଏ ଅଦାଲତରେ ନିଲାମହେବ ।

୧ । ଜିଃ କଟକ ଥାନା ଓ ସବ୍‌ରେଜ-ଷ୍ଟ୍ରି ମୂଃ କଟକ ଇଲାକାଧିନ ପ୍ରଃ ସାଇଲୋ ତୌଜି ବତ୍ତିଶହଳେ ରକବାରେ ଥିବା ନଂ ୨୯ନମ୍ବର ଖାତା ବାଃ ବଃ ଲାଖରାଜବାହେଲି ସ୍ୱମକୁଷ୍ଟ ମହାପାତ୍ର ନାମ ଗାମିଲି ହଳଧର ମହାପାତ୍ର ଓଗେରଙ୍କ ନାମର ୫୦—୨୦ମଧ୍ୟରୁ ଦେଣଦାର ମାନଙ୍କ ଅଂଶ ଖିଃ ୫/୨୧୨ ଖାତରୁ ମଉଥାଓ ଦେଖା ୫୦—୧୭ ରୁ ପଥର ୫ ୦୯୪ ହେଉଅଛୁ ଉକ୍ତ ୫୦—୧୭ ବୃତ୍ତିରେ ଦେଣଦାରମାନଙ୍କର ସବୁପ୍ରକାର ସତ୍ତ୍ୱର ସହିତ ଛୋଟ ନିଲାମହେବ । ଅଃ ମୂ- ୫୪୦୯

୨ । ଜିଃ ଥାନା ଓ ସବ୍‌ରେଜେଷ୍ଟ୍ରର ମୂଃ ଏସ୍ ପ୍ରଃ ସାଇଲୋ ତାଃ ବତ୍ତିଶହଳେ, ନଂ ୨୦୬ ମ୍ବର ନଃ ମୌଃ ବତ୍ତିଶହଳେ ରକବାରେ ଥିବା ନଂ ୩୪୨ମ୍ବର ଖାତା ବାଃ ଯାହା ସ୍ଥିତିବାନ ନଂ ୬୮ମ୍ବର ୫୦—୦୨ରୁ ଜମା

୨୧୭୪
———
୨୨୮୨

୪୦/୩ ଅଟେ ଉକ୍ତ ବୃତ୍ତି ଓ ତହିଁରେ ଦେଃ ମାନଙ୍କର ଥିବା ସକଳପ୍ରକାର ସତ୍ତ୍ୱ ଛୋଟ ନିଲାମହେବ ଅଃ ମୂଃ ୫୪୯

୩ । ଜିଃ କଟକ ଥାନା ଓ ସବ୍‌ରେଜେ-ଷ୍ଟ୍ରର ମୂଃ ଏସ୍ ପ୍ରଃ ଏସ୍ ତାଃ ଏସ୍ ନଂ ୨୦୬ ମ୍ବର ଭିଃ ମୌ ବତ୍ତିଶହଳେ ରକବାରେ ଥିବା ନଂ ୩୭୨ମ୍ବର ଖାତା ବା, ପାଟ୍ଟା ସ୍ଥିତିବାନ ବୃତ୍ତି ୫୦—୪୦ରୁ ଜମା ୪୦୩୦/ ଅଟେ । ତାହା ଛୋଟ ନିଲାମହେବ ।

୪ । ଜିଃ ଥାନା ଓ ସବ୍‌ରେଃ ମୂଃ ଏସ୍ ପ୍ରଃ ଏସ୍ ନଂ ୧୯୫ ନମ୍ବର ନ ୨୧୫୪ ମ୍ବର ଭିଃ ମୌ ବତ୍ତିଶହଳେ ରକବାରେ ଥିବା ନଂ ୪୬୪ମ୍ବର ଖାତା ବାଃ ୫୦—୧୪ରୁ ଜମା ୪୦/୬ ଉକ୍ତ ବୃତ୍ତି ଓ ତହିଁରେ ଥିବା ଦେଣ-ଦାରମାନଙ୍କ ସକଳପ୍ରକାର ସତ୍ତ୍ୱ ଛୋଟ-ନିଲାମହେବ ଅଃ ମୂଃ ୫୬୦୯

୫ । ଜିଃ ଥାନା ଓ ସବ୍‌ରେଃ ମୂଃ ଏସ୍ ପ୍ରଃ ଏସ୍ ନଂ ୨୧୨୦ ୨୧୫୪ ନମ୍ବର ଭିଃ ମୌଃ ବତ୍ତିଶହଳେ ଖାଃ ଦାଃ ବତ୍ତିଶହଳେ ରକବାରେ ଥିବା ନଂ ୬୪୦ ମ୍ବର ଖାତା ବାଃ ୫୦—୧୮ ଭିଃ ଯାହା ସ୍ଥିତିବାନ ବୃତ୍ତି ଛୋଟ ନିଲାମହେବ ।

—o—

94 Notice. 11-12-26

The auction sale of the accommodation boat "Adarmanis" will be held on Saturday, the 18th instant at 4 P. M. in the Jobra workshop.

S. L. Das Varma
Offg. Inspector of Schools, Orissa
Dn. Cuttack, the 8th December 1926

୯୫ ୧୮।୧୨।୨୬

କନିକା ଷ୍ଟେଟଲମେଣ୍ଟ ସମ୍ବନ୍ଧେ କେତେକ କାର୍ଯ୍ୟ କରିବା କାରଣ କଟକ ମୁକାମରେ କେତେକ ମୋହରର ଆବଶ୍ୟକ ଯୋଗ୍ୟତାନୁସାରେ ବେତନ ଦିଆଯିବ । କର୍ମପ୍ରାର୍ଥୀମାନେ ପ୍ରଶଂସାପତ୍ର ସହିତ କଟକ ମୁକାମ କନିକା ରାଜବାଟୀରେ ଉପସ୍ଥିତ ହେଲେ ସେମାନଙ୍କୁ ଉପଯୁକ୍ତ ବେତନରେ ନିଯୁକ୍ତ କରାଯିବ ।

Indramani Mahanti
Supdt., Kanika Raj.

NOTICE

91 11-12-26

Two scholarships of Rs. 30 each a month tenable for one year for practical training in the Cottage Industries Institute, Gulzarbag Patna, will be awarded to the candidates who have passed the higher class examination of the Serampore Weaving Institute. They must be natives of the province of Bihar and Orissa or domiciled in it. Applications will be received by the Director of Industries, Patna, up till the 16th December 1926.

93 WANTED 11. 12. 26

In the office of the Secretary to the Government of Bihar and Orissa, Revenue Department, a Typist in the grade of Rs. 40-3-70 a month.

The candidate must have a competent knowledge of English and must hold a certificate of proficiency in short hand and type-writing from a typewriting school or from a business firm. He should undergo a test before final selection. Application should be made to the Assistant Secretary to Government of Bihar and Orissa Revenue Department by the 23rd December 1926. None need apply who is not a native of the province or domiciled therein.

Note—Travelling allowance will not be granted in respect of any journey performed by a selected candidate when joining the appointment who is not in the service of Government.

Patna the 3rd December 1926 } Sd/-R. C. Das Gupta, Assistant Secretary to Government.

ବିଜ୍ଞାପନ

ଆସନ୍ତା ଗୌହାଟି କଂଗ୍ରେସରେ ପ୍ରତି-ନିଧିରୂପେ ଯୋଗ ଦେବାପାଇଁ ଯେଉଁମାନେ ଇଚ୍ଛା କରନ୍ତି ସେମାନେ ଆସନ୍ତା ଡିସେମ୍ବର ତା ୧୫ ରଖ ମଧ୍ୟ ତଳଲିଖିତ ଠିକଣାରେ ଆବେଦନ ପ୍ରକାଶ କରନ୍ତୁ । ସେମାନଙ୍କର ବିଷୟ କମିଟିରୁ ଉତ୍ତର ମିଳିଥିବ ଓ ସେମାନେ ୧୯୨୬ ମସିହା ସକାଶେ କଂଗ୍ରେସର ସଭ୍ୟ ଶ୍ରେଣୀ ଭୁକ୍ତ ହୋଇଥିବେ ।

ଶ୍ରୀ ହରେକୃଷ୍ଣ ଦାସ
ସମ୍ପାଦକ—କଟକଜିଲ୍ଲା କଂଗ୍ରେସ କମିଟି
ତା ୭।୧୨।୨୬

No. 85 11-12-26

Applications are invited from candidates who are natives of or domiciled in Bihar and Orissa for state scholarships of the following classes tenable abroad:—

(1) scholarships for the study of oriental languages or other literary or scientific subjects;
(2) scholarships open to India women;
(3) scholarships open to male candidates of the domiciled community
(4) scholarships open to female candidates of the domiciled community.

Full information regarding these scholarships is available in the "Hand book for Bihar and Orissa state scholarships (other than technical scholarships)" which may be obtained from the Director of Public Instruction at four annas a copy, post free. Applications should be accompanied by information as detailed below:—

(1) Date and place of birth.
(2) Father's name, address and ocupation.
(3) Race or caste.
(4) Places of education (including colleges and schools).
(5) Examinations passed.
(6) Subjects taken and honours (if any) obtained at the degree examination.
(7) Subject intended to be studied.
(8) Testimonials as to character, and
(9) Medical certificate as to fitness to undergo a course of study abroad.

Applications should reach the undersigned not later than the 31st of December, 1926.

Patna, The 26th November 1926. } T. R. Spiller
Offg: Deputy Director of public Instruction
Bihar and Orissa.

92 **Notice.** 18-12-26.

DISTRICT BOARD CUTTACK.

Tenders are hereby invited for the execution of the undermentioned works and intending Contractors can obtain information respecting them from the office of the District Engineer. The tenders are for rates only without regard to quantity.

No.	Name of Work	Items	Unit of Rate
	Haripurhat Dispensary	and its out houses...	Rs 15, 630/-
		And	
	Patkura Dispensary and	its out houses.......	Rs 13, 950/-

RULES.

1. All tenders which must be on Form No. 1 obtainable at this office (price 0-8-0 each) must be enclosed in sealed covers and on the outside the name of the work legibly written
2. All tenders must specify the rates at which the intending contractor will execute the work.
3. Tenders will be received up to 4 p. m. of 3rd January 1927.
4. Tenders not in the proper Form above mentioned will be rejected.
5. The undersigned does not bind himself to the lower or any tender.
6. The detailed estimates and plans &c. may be seen in the District Engineer's Office during the office hours (10-30 to 4-30 p. m.).

Cuttack 8-12-24 } District Engineer Cuttack

Split by PDF Splitter
Digitized by srujanika@gmail.com

Split by PDF Splitter

REGISTERED No. D 6

495

ଉତ୍କଳଦୀପିକା

ସାପ୍ତାହିକ ସମ୍ବାଦପତ୍ରିକା
The Utkal Dipika

ସମ୍ପାଦକ—ଶ୍ରୀ କୃଷ୍ଣଚନ୍ଦ୍ର ମହାନ୍ତି

{ବାର୍ଷିକ ମୂଲ୍ୟ ଅଗ୍ରିମ ଟ ୩
{ଡାକମାଶୁଲ ଟ ୦।୧୮

ଭାଗ ୬୧ ଗ

Cuttack, Saturday the 18th December 1926
ପୌଷ ୪ ଠା ୧୩୩୩ ସାଲ ଶନିବାର

ସଂ ୫୦ ସଂଖ୍ୟା

କାଉନ୍‌ସିଲ ବୈଠକ

ନୂତନ କାଉନ୍‌ସିଲର ବୈଠକ ଜାନୁଆରୀ ମାସ ୧୩ ତାରିଖରେ ଆରମ୍ଭ ହେବ । ତା ୧୩ ରିଖ ଓ ୧୪ ଗୁଣ ଦିନ ସଭ୍ୟମାନେ ଶପଥ ଗ୍ରହଣ କରିବେ । ଉକ୍ତ ଦିନ ପ୍ରେସିଡେଣ୍ଟ ଓ ଡେପୁଟି ପ୍ରେସିଡେଣ୍ଟ ନିର୍ବାଚନ ଓ ପବ୍ଲିକ ଏକାଉଣ୍ଟସ୍ କମିଟି ଓ ଷ୍ଟାଣ୍ଡିଂ କମିଟି ମଧ୍ୟ ନିର୍ବାଚନ ହେବ । ତା ୧୭ ରିଖ ଦିନ ପବ୍ଲିକ୍ ଏକାଉଣ୍ଟ କମିଟିର ରିପୋର୍ଟ ଇତ୍ୟାଦି ।

ଫେବ୍ରୁୟାରୀ ୧୯୨୭

ଫେବ୍ରୁଆରୀ ୧୪ । ୧୫ । ଓ ୧୬ ତାରିଖ ଦିନ ବଜେଟ ଓ ଅନ୍ୟ ଏକାଉଣ୍ଟ କମିଟିର ରିପୋର୍ଟ ଇତ୍ୟାଦି ସରକାରୀ ପ୍ରସ୍ତାବମାନ ।

୧୭ । ୧୮ । ୨୧ ଓ ୨୨ ତାରିଖ ଦିନ ବେ-ସରକାରୀ ପ୍ରସ୍ତାବ ମାନଙ୍କର ଆଲୋଚନା ।

୨୪ ଓ ତା ୨୫ ରିଖ ଦିନ ବଜେଟ ସମ୍ବନ୍ଧରେ ସାଧାରଣ ଆଲୋଚନା ହେବ ।

ମାର୍ଚ୍ଚ ୧୯୨୭

ମାର୍ଚ୍ଚ ୭ ରୁ ୧୧ ତାରିଖ ଦିନ ଯାଏଁ ଉନ୍ନତି ଗ୍ରାଣ୍ଟ ମାନଙ୍କ ସମ୍ବନ୍ଧରେ ଆଲୋଚନା ୧୬ ତାରିଖ ଦିନ—ଅନ୍ୟାନ୍ୟ ଡିମାଣ୍ଡ

କଟକ ମ୍ୟୁନିସିପାଲିଟି ନିର୍ବାଚନ

କଟକ ମ୍ୟୁନିସିପାଲିଟିର ଗତ ନିର୍ବାଚନରେ ନିମ୍ନଲିଖିତ ବ୍ୟକ୍ତିମାନେ କମିଶନର ନିର୍ବାଚିତ ହୋଇଅଛନ୍ତି—

ୱାର୍ଡ ନମ୍ବର ୧—ଶ୍ରୀଯୁକ୍ତ ଜେ ଏମ ପଟେଲ
„ ନରେନ୍ଦ୍ର ନାଥ ସୂର
„ ୨ „ ଲକ୍ଷ୍ମଣ ସ୍ୱାଇଁ
„ ବନମାଳୀ ପାଲିତ
„ ୩ „ ଅଭୟଚନ୍ଦ୍ର ରାଓ
„ ସୁଶୀଳଚନ୍ଦ୍ର ରାୟଚୌଧୁରୀ
„ ୪ „ ଦେଓ୍ୱାନ ବାହାଦୁର
ଶ୍ରୀକୃଷ୍ଣ ମହାପାତ୍ର
„ ସଦେଇ ବଳେଇ
„ ୫ „ ବିମଳାଚରଣ ରାୟଚୌଧୁରୀ
„ ସତୀଶ ଚନ୍ଦ୍ର ଚକ୍ରବର୍ତ୍ତୀ
„ ୬ „ ଅଦାଶୀ ବିଶ୍ୱମୋହନ
ଦେଓ୍ୱାନ
„ ଅବଦୁଲ ମଜିଦ
„ ୭ „ ନ୍ରମର ସାହୁ
„ ଭାରିକ ବରଣ
„ ୮ „ ଅଚ୍ଛିମଦ ଲଙ୍କ
„ ବଂଶୀପ୍ରସାଦ ରାଉତ
„ ୯ „ ଖାଁ ବାହାଦୁର ଅବଦୁଲ
ମଜିଦ
„ କୈଳାଶ, ନାଥ ମିଶ୍ର
„ ୧୦ „ ଗୋପାଳ ପ୍ରସାଦ ନାଗ
„ ବିଭୂତିଭୂଷଣ ଦାସ ଗୁପ୍ତ
„ ୧୧ „ ଶରତ ଚନ୍ଦ୍ର ଚକ୍ରବର୍ତ୍ତୀ
„ ହୃଦିବାସ ନନ୍ଦ
„ ୧୨ „ କାଶୀମ୍ ଅଲ୍ଲୀ
„ ସୁଶୀଳଚନ୍ଦ୍ର ହାଜରା

ଗତ ନିର୍ବାଚନରେ ଅନେକ ସ୍ଥଳର ଯେପରି ବ୍ୟବହାର ଦେଖାଗଲା ତହିଁରୁ ସ୍ପଷ୍ଟ ପ୍ରକାଶ ପାଉଅଛି ଯେ କରଦାତା ମାନଙ୍କର ଏପର୍ଯ୍ୟନ୍ତ ଆତ୍ମମର୍ଯ୍ୟାଦା ଜ୍ଞାନ ନାହିଁ ଅଧିକାର ସମ୍ବନ୍ଧେ ଅଦୌ ଜ୍ଞାନ ହୋଇ ନାହିଁ ଯେଣୁପରି ଅନେକ ସ୍ଥଳରେ ମୂଲ୍ୟ ନେଇ ମୋହବଳ ଇତ୍ୟାଦି ଟଙ୍କା ନେଇ ଭୋଟ ଦେବାର ଦୋଷ ଦୂର ହୋଇ ନାହିଁ । କରଦାତାମାନେ ନିଜନିଜର ସ୍ୱାର୍ଥ ଏବେ ମଧ୍ୟ ବୁଝିପାରୁନାହାନ୍ତି । ଏହିପରି ଯଦି ସ୍ଥଳେ ଚାଲିବ ତେବେ ଆଇନର ଉଦ୍ଦେଶ୍ୟ ବ୍ୟର୍ଥ ହେଲା ବୋଲି ଜାଣିବାକୁ ହେବ । ସ୍ଥାନୀୟ ଲୋକମାନଙ୍କ ଓ ମଧ୍ୟ କର୍ତ୍ତୃପକ୍ଷମାନଙ୍କର ଏପ୍ରତି ବିଶେଷ ଦୃଷ୍ଟି ଆବଶ୍ୟକ ।

ଏଥିପୂର୍ବେ କଟକରେ ଗୋଟିଏ ରେଟ୍ ପେୟାରସ୍ ଆସୋସିଏସନ ଗଠିତ ହୋଇଅଛି । ରେଟ ପେୟାରସ୍ ଆସୋସିଏସନ ନିର୍ବାଚନର ବହୁଦିନ ପୂର୍ବରୁ ଗଠିତ ହୋଇ ନ ଥିବାରୁ ବିଶେଷ କିଛି କାର୍ଯ୍ୟ କରିପାରିନାହାନ୍ତି । ଆମ୍ଭେମାନେ ଶୁଣିଅଛୁଁ ରେଟ ପେୟାରସ୍ ଆସୋସିଏସନର କେତେକ ସଭ୍ୟ ନିର୍ବାଚନ ପୂର୍ବେ କେତେକ ୱାର୍ଡରେ ବୁଲି କମିଶନର ହେବା ନିମନ୍ତେ ଯେଉଁମାନେ ପ୍ରାର୍ଥୀଥିଲେ ସେମାନଙ୍କ ସମ୍ବନ୍ଧେ ତଦନ୍ତ କରିଥିଲେ ଏବଂ ଭୋଟରଙ୍କ ମଧ୍ୟରୁ କାହାକୁ ୱାର୍ଡବାସୀ ମାନେ କମିସନର ହେବାକୁ ଚାହାନ୍ତି ତାହା ମଧ୍ୟ ଅନୁସନ୍ଧାନ କରିଥିଲେ । ସେମାନେ ଅନୁସନ୍ଧାନରେ ଯାହା ସ୍ଥିର କରିଥିଲେ ନିର୍ବାଚନରେ ସେହିରୂପ ଫଳ ନ ହୋଇ କେତେକ ସ୍ଥଳରେ ଭିନ୍ନ ଭିନ୍ନ ଫଳ ହୋଇଅଛି । ଅତଏବ ମଧ୍ୟ ଅନୁମାନ କରାଯାଏ ରେଟ୍ ପେୟାରମାନେ ସ୍ୱତଃ ପ୍ରବୃତ୍ତ ହୋଇ ଯାହା କରୁଥାନ୍ତି, ନିର୍ବାଚନରେ ନିଜନିଜର ଇଚ୍ଛାନୁସାରେ କାର୍ଯ୍ୟ କରିବା ପକ୍ଷେ କୌଣସି ପ୍ରତିବନ୍ଧକ ଘଟିବାରୁ ଫଳ ବିଭିନ୍ନ ହୋଇଅଛି । ଆଶାକରୁଁ ଆଇନର ଉଦ୍ଦେଶ୍ୟ ଗ୍ରହଣ ରୂପେ ସଫଳ ହେବା ନିମନ୍ତେ ରେଟ୍ ପେୟାରସ୍ ଆସୋସିଏସନ ଯତ୍ନବାନ ହୋଇ ଦୃଷ୍ଟି ଦେବେ ନାହିଁ ।

ଶିଳ୍ପ ବିଭାଗ

ବିହାର ଓଡ଼ିଶାର ଶିଳ୍ପ ବିଭାଗ ଓଡ଼ିଶାରେ ହ୍ୟାଣ୍ଡ ସାଟଲ ଲୁମ ଅର୍ଥାତ ଯାହାକୁ ଏଠାରେ ସାଧାରଣତଃ ଠକଠକ ତନ୍ତ ବୋଲି କହନ୍ତି ସେହି ତନ୍ତ ଚଳାଇବା କାରଣ ବିଶେଷ ଯତ୍ନ କରୁଅଛନ୍ତି । ସେହି ତନ୍ତ ବ୍ୟବହାର କଲେ ତନ୍ତୀମାନେ ଯେ ବିଶେଷ ଲାଭବାନ ହେବେ ଏଥିରେ ସନ୍ଦେହନାହିଁ । ଆମ୍ଭେମାନେ ପରୀକ୍ଷା କରି ବୁଝିଅଛୁଁ ଠକଠକ ତନ୍ତରେ ଜଣେ ତନ୍ତୀ ପୂର୍ବ ପ୍ରଚଳିତ ତନ୍ତରେ ଯେତେ ଲୁଗା ବୁଣିପାରେ ସେହି ସମସ୍ତ ସମୟରେ ଅକ୍ଳେଶରେ ତହିଁର ଦୁଇଗୁଣ ଲୁଗା ବୁଣିପାରିବ । ବିହାର ପଦ୍ମାଣ କଳଲୁଗ ଓ ତନ୍ତଲୁଗା ସବୁଥିରେ ପ୍ରାୟ ସମାନ । କେବଳ ମଜୁରି ବେଶୀ ପଡୁଥିବାରୁ ଲୁଗାର ଦାମ ବେଶୀ ହେଉଅଛି ଓ ଲୋକେ ଯାହା ଦସ୍ତା ପାଉଅଛନ୍ତି ତାହା କିଣୁ ଅଛନ୍ତି । ତନ୍ତୀ ଦିନକରେ ଯେତେ ଲୁଗା ବୁଣିପାରେ ତାହାର ଦୁଇଗୁଣ ବୁଣିପାରିଲେ ସହଜରେ ଲୁଗା ବନ୍ଦ୍ରି ହୋଇ ମଜୁରି କମ ହୋଇ ଯିବ ଏବଂ ଲୁଗାର ଦର କମ ହୋଇଗଲେ କଳଲୁଗା ପରିବର୍ତ୍ତେ ଲୋକେ ଆଗ୍ରହର ସହିତ ତନ୍ତଲୁଗା କିଣିବେ । ଶିଳ୍ପ ବିଭାଗ ନମୁନା ସ୍ୱରୂପ କେତେକ ଗୁଡ଼ିଏ ଲୁଗା, ଥାନ, ମୋଜା ଏବଂ ସତରଞ୍ଜି ଓଡ଼ିଶା ପିଣ୍ଡିଲିଟେ ଏସୋସିଏସନର ସେକ୍ରେଟେରୀ ବାବୁ ଲକ୍ଷ୍ମୀନାରାୟଣ ପଟ୍ଟନାୟକଙ୍କ ନିକଟ ଦେଇଅଛନ୍ତି । ଯେ ଇଚ୍ଛା କରିବେ ସେ ତାଙ୍କ ଘରଠାରେ ଦେଖି ଆସିପାରିବେ ଏବଂ ଖରିଦକରି ପାରିବେ । ତନ୍ମଧ୍ୟରୁ ତାଲିକା ଦିଆଗଲା । ଏହି କେତେ ଗୁଡ଼ିଏ ଜିନିଷ କେବଳ ନମୁନା ସ୍ୱରୂପ ଦେଇଅଛନ୍ତି । ଯଦି କେହି ଏହିପରି ପଦାର୍ଥମାନ ଓଡ଼ିଶାରେ ତିଆରି କରିବାକୁ ଇଚ୍ଛାକରିବେ ଶିଳ୍ପ ବିଭାଗ ତାହାଙ୍କୁ ଯଥେଷ୍ଟ ସାହାଯ୍ୟ କରିପାରନ୍ତି । ଆମ୍ଭମାନଙ୍କର ଓଡ଼ିଶାବାସୀ ଲୋକଙ୍କର ଏ ସୁଯୋଗ ଛାଡ଼ିବା ଉଚିତ ହେଉନାହିଁ । କେବଳ ଗୁପ ଉପରେ ନିର୍ଭର କଲେ ଚଳିବ ନାହିଁ । କ୍ଷୁଦ୍ର କ୍ଷୁଦ୍ର ଶିଳ୍ପ ନ–ଥିବାରୁ ଏଣିକି ଚାକିରି ଉପରେ ଆଶା ରଖିବା ମଧ୍ୟ ବିଡ଼ମ୍ବନା । ବର୍ତ୍ତମାନ ନମୁନା ସ୍ୱରୂପ ଶିଳ୍ପ ବିଭାଗଙ୍କର ଯେଉଁ ସବୁ ଲୁଗାଥାନ ଇତ୍ୟାଦିକାରୁଙ୍କ ନିକଟ ଅଛି ତାହା କେହି ସରକାରୀ ଦର ସ୍ଥିର ଖରିଦ କରିବାକୁ ଚାହିଁଲେ ଇଚ୍ଛାମତ ଦରଗୁଡ଼ିକ ଗେଡେରିଙ୍ଗରେ ଥାଇରେ ମଧ୍ୟ ପାଇପାରିବେ କିନ୍ତୁ ମାଲ ସବୁ ମଧ୍ୟରେ ୩ ଗୋଟି କିସ୍ତିରେ ଅସୁଲ ଦେବାକୁ ହେବ ।

ଜିନିଷଗୁଡ଼ିକ ଓ ମୂଲ୍ୟ

ହାତ ୮ ଡ ଯୋଡ଼ି ୪୪ଇଞ୍ଚ ପ୍ରତ୍ୟେକ ଟ ୧୨
୨୦ଗଜ ନାର୍କିନପରି ଥାନ ୪୦ଇଞ୍ଚ ଓସାର
ଗଜ ୧ କ ଟ ୦ ରେ ଟ ୨୯

„ „ ୨୮ ଟ ୦।/ ରେ ଟ ୭

ସତରଞ୍ଜି	ଗୋ ୧ କୁ	ଟ ୩୪
ମୋଜା ସୂତାର (ହାଫ)	ଯୋ ୧ କୁ	ଟ ୦
„ „ (ଫୁଲ)	„	ଟ ୦
ମାରସିରାଇଜ (ହାଫ)	„	ଟ ୦
„ (ଫୁଲ)	„	ଟ ୧
ନକଲ ସିଲ୍‌କ (ହାଫ)	„	ଟ ୧

ପାଟଣା ଟେକ୍‌ନିକାଲ ଇନଷ୍ଟିଚ୍ୟୁଟରେ ଲୁବେଲ୍ସ ଲୁଗାସବୁ ଠକଠକ ତନ୍ତରେ ବୁଣାହୋଇଅଛି ଏବଂ ସତରଞ୍ଜି ଓ ମୋଜାସବୁ ମଧ୍ୟ ସେହିଠାରେ ତିଆର ହୋଇଅଛି । ଓଡ଼ିଶାର ତନ୍ତୀମାନେ ସହଜରେ ଏହି ଲୁଗା ଓ ଥାନ ବୁଣିପାରିବେ ଓ ମୋଜାକଳ ଆଣିଲେ ଯେ ଇଚ୍ଛା ସେ ମୋଜା ବୁଣିପାରିବେ ଏବଂ ଇଂରେଜ ବାଳୁର ମଧ୍ୟ ହାତବୁଣା ଲୁଗା ଦେଇ ପାରିବେ । ୬୦ ରୁ ୮୦ ହାତ ଲୁଗା ମଧ୍ୟ ଆମ୍ଭେମାନେ ଦେଖିଅଛୁଁ ବେଶ ଭଦ୍ରଲୋକଙ୍କର ବ୍ୟବହାର ଯୋଗ୍ୟ ଗୋ ୧ କୁ ଟ ୧୪ ପର୍ଯ୍ୟନ୍ତ ଦାମ । ଆଶାକରୁଁ ଉକ୍ତ ବିଭାଗ ଶୀଘ୍ର ୧୦ ହାତ ଲୁଗା ମଧ୍ୟ ମଗାଇ ରଖିବେ । ଆଶାକରୁଁ ଆମ୍ଭଦେଶର ଲୋକେ ଶୀଘ୍ର ଏହିସବୁ ଶିଳ୍ପପ୍ରତି ମନ ଦେବେ ।

ଲୁଗାବୁଣା ଶିଖିବା କାରଣ ୯ଗୋଟି ବୃତ୍ତି

ପ୍ରତ୍ୟେକ ୧୫ ଟଙ୍କା—ସ୍ଥାୟୀ ୧ ବର୍ଷ

ବିହାର ଓଡ଼ିଶାର ଶିଳ୍ପ ବିଭାଗର ଡାଇରେକ୍ଟର କଟକ ମ୍ୟୁନିସିପାଲିଟିର ଚେୟାରମ୍ୟାନଙ୍କୁ ନିମ୍ନଲିଖିତ ମର୍ମରେ ଗୋଟିଏ ପତ୍ର ଦେଇଅଛନ୍ତି ।—

ଗୁଲଜାରବାଗର ଟେକ୍‌ନିକାଲ ଇନଷ୍ଟିଚ୍ୟୁଟରେ ବୟନ (Weaving) ଶିକ୍ଷାପାଇଁ ମାସିକ ଟ ୧୫ ଲେଖାଏଁ ଏକବର୍ଷ ପାଇଁ ୯ ଟି ବୃତ୍ତି ଦିଆଯିବ । ଉକ୍ତ ବ୍ୟବସାୟୀଜାତି ଓ ଜୋଲା ଶ୍ରେଣୀର ପ୍ରାର୍ଥୀମାନଙ୍କୁ ବୃତ୍ତି ମିଳିବ । ଯେଉଁମାନଙ୍କର ଲୁଗା ବୁଣିବାରେ ଜ୍ଞାନଅଛି ସେମାନଙ୍କୁ ଅଗ୍ରେ ଦିଆଯିବ । ନିର୍ବାଚିତ ପ୍ରାର୍ଥୀମାନେ ଆସନ୍ତା ଜାନୁୟାରି ମାସରେ ଇନଷ୍ଟିଚ୍ୟୁଟରେ ଯୋଗଦେବେ । ପ୍ରାର୍ଥୀମାନେ କଟକ ମ୍ୟୁନିସିପାଲିଟିର ଚେୟାରମ୍ୟାନଙ୍କ ନିକଟରେ ଆବେଦନ କଲେ ସେ ତାଙ୍କର ମନ୍ତବ୍ୟସହ ଆସନ୍ତା ତା ୨୦ ରିଖ ମଧ୍ୟରେ ଶିଳ୍ପ ବିଭାଗର ଡାଇରେକ୍ଟରଙ୍କ ପାଖକୁ ପଠାଇବେ ।

ସମସ୍ତ ଦିନ ନିକଟ ହୋଇଗଲାଣି । ଆମ୍ଭେମାନେ ଆଶାକରୁଁ ଶୀଘ୍ର ପ୍ରାର୍ଥୀମାନେ ଦରଖାସ୍ତ ପଠାଇବେ । ଏହିଶ୍ରେଣୀ କଟକ ସହରରେ ମିଳିଲା ପ୍ରପର୍ଭକୁ ମିଳୁଥିଲେ ଅବଶ୍ୟ ଅନେକ ଲୋକ ବାଛି ପାରୁଥାନ୍ତେ ।

Digitized by srujanika@gmail.com

ଉତ୍କଳ ଦୀପିକା

ଡିସେମ୍ବର ତା ୧୮ ରିଖ ଶନିବାର

ନୂତନ କାଉନ୍‌ସିଲ

କାଉନ୍‌ସିଲ ନିର୍ବାଚନ ଶେଷ ହୋଇଗଲା । ନିର୍ବାଚନ ସମ୍ପର୍କରେ ଯେଉଁ ପ୍ରକାର ଯାହା ଘଟିଗଲା ସେ ସବୁ ଆଲୋଚନା କରି ଆଉ ଫଳ ନାହିଁ । ଆସେମ୍ବ୍ଲି ସଭାରେ ଓଡ଼ିଶାରୁ ବାବୁ ଭୁବନାନନ୍ଦ ଦାସ ଏବଂ ବାବୁ ନୀଳକଣ୍ଠ ଦାସ ୨ ଜଣ ସଭ୍ୟ ନିର୍ବାଚିତ ହେଲେ । ପୂର୍ବଥର ମଧ୍ୟ ସେହିମାନେ ନିର୍ବାଚିତ ହୋଇଥିଲେ, ଭୁବନାନନ୍ଦ ବାବୁଙ୍କର କାର୍ଯ୍ୟରେ ସମସ୍ତେ ସନ୍ତୁଷ୍ଟ ହୋଇଅଛନ୍ତି । ସେ ୩ ବର୍ଷରେ ଯଥେଷ୍ଟ ଅଭିଜ୍ଞତା ଲାଭ କରିଅଛନ୍ତି । ଆଶାକରାଯାଏ ଏଥର ତାଙ୍କର କାର୍ଯ୍ୟ ଅଧିକ ସନ୍ତୋଷଜନକ ହେବ । ବାବୁ ନୀଳକଣ୍ଠ ଦାସଙ୍କ କାର୍ଯ୍ୟରେ ଅଧିକାଂଶ ଲୋକ ସନ୍ତୁଷ୍ଟ ନୁହନ୍ତି । ଆଶାକରାଯାଏ ଏଥର ନୀଳକଣ୍ଠ ବାବୁ ତାହାଙ୍କର କର୍ତ୍ତବ୍ୟ ପ୍ରତି ବିଶେଷ ମନୋଯୋଗୀ ହୋଇ ଦେଶବାସୀଙ୍କୁ ଓ ଯେଉଁମାନଙ୍କଠାରୁ ଭୋଟପାଇ ସେ ସଭ୍ୟ ନିର୍ବାଚିତ ହୋଇ ଅଛନ୍ତି ସେମାନଙ୍କ ସନ୍ତୁଷ୍ଟ କରିବାକୁ ବିଶେଷ ଯତ୍ନବାନ୍ ହେବେ । ପ୍ରଥମଥର ଅନଭିଜ୍ଞତା ହେତୁ ସେ ବହୁତ ବିଶେଷ କିଛି କରି ପାରିନାହାନ୍ତି । ୩ବର୍ଷ ମଧ୍ୟରେ ଯଥେଷ୍ଟ ଅଭିଜ୍ଞତା ଲାଭ କରିଅଛନ୍ତି । ଏଥର ତାଙ୍କଠାରୁ ଯଥେଷ୍ଟ ଆଶା କରାଯାଇପାରେ । ଲେଜିସ୍‌ଲେଟିଭ କାଉନ୍‌ସିଲ ସଭାରେ ଓଡ଼ିଶାରୁ ୧୦ ଜଣ ମେମ୍ବର ନିର୍ବାଚିତ ହୋଇଅଛନ୍ତି । ସେମାନଙ୍କ ମଧ୍ୟରୁ କଂଗ୍ରେସ ଦଳପକ୍ଷ ସଭ୍ୟ ୫ଜଣ ଏବଂ ଅବଶିଷ୍ଟ ୫ ଜଣ ସ୍ୱତନ୍ତ୍ର ଭାବେ ନିର୍ବାଚିତ ହୋଇଅଛନ୍ତି । ବର୍ତ୍ତମାନ ଆବଶ୍ୟକ ଯେ କଂଗ୍ରେସଦଳ ଯୁକ୍ତ ହେଉନ୍ତୁ ବା ନ ହେଉନ୍ତୁ ସମସ୍ତେ ଯେପରି ଏକଯୋଗ ହୋଇ ଓଡ଼ିଶାର ମଙ୍ଗଳ ସାଧନ ନିମନ୍ତେ ଏକମନ ଓ ଏକପ୍ରାଣରେ କାର୍ଯ୍ୟ କରନ୍ତୁ । ନିର୍ବାଚନ ପୂର୍ବପର୍ଯ୍ୟନ୍ତ ସେମାନଙ୍କ ଭିତର ମଧ୍ୟରେ ମତାନ୍ତର ଥିଲେ ମଧ୍ୟ କିଛି କ୍ଷତି ନ ଥିଲା । ବର୍ତ୍ତମାନ ନିର୍ବାଚନ ପରେ ସେ ଯେଉଁ ଶ୍ରେଣୀଭୁକ୍ତ ହେଉନ୍ତୁ ନା କାହିଁକି ସମସ୍ତେ ଓଡ଼ିଶାର ପ୍ରତିନିଧି । ସମସ୍ତଙ୍କୁ ଓଡ଼ିଶାର ପ୍ରତିନିଧି ସ୍ୱରୂପ ବିବେଚନା କରି ସେହି ଭାବରେ କାର୍ଯ୍ୟ କରିବାକୁ ହେବ । ସମସ୍ତଙ୍କର ଓଡ଼ିଶାର ମଙ୍ଗଳ ପ୍ରତି ଦୃଷ୍ଟି ରଖି କର୍ତ୍ତବ୍ୟ ସାଧନରେ ତତ୍ପର ହେବା ବାଞ୍ଛନୀୟ । ରାଜନୈତିକ ଯେକୌଣସି ବିଷୟରେ ସେମାନଙ୍କ ମଧ୍ୟରେ ମତଭେଦ ଘଟିଲେ ନିଜ ନିଜର କର୍ତ୍ତବ୍ୟ ସାଧନରେ ବିଶେଷ ବିଘ୍ନ ହେବ । କଂଗ୍ରେସର ମଧ୍ୟ ଭିନ୍ନ ୨ ଶ୍ରେଣୀ ବାହାରିବାର ଭିନ୍ନ ୨ ଦଳ ଭିନ୍ନ ୨ ମତ ଅବଲମ୍ବନ କରିଥିବାର ସମସ୍ତଙ୍କୁ ଜଣାଅଛି । ସେମାନଙ୍କ ମଧ୍ୟରେ ମଧ୍ୟ ପରସ୍ପର ମେଳ ହୋଇ ମତଭେଦ ଦୂର କରିବାର ବିଶେଷ ଚେଷ୍ଟା ହେଉଅଛି । ଆଶାକରାଯାଏ ଗୌହାଟି କଂଗ୍ରେସରେ ଏହି ଚେଷ୍ଟା ସଫଳ ହୋଇପାରିବ । ଓଡ଼ିଶାର ସଭ୍ୟ ସଂଖ୍ୟା ଅତି ଅଳ୍ପ । ସେମାନଙ୍କ ମଧ୍ୟରେ ମତଭେଦ ହେଲେ ଓଡ଼ିଶାର ବିଶେଷ ଅମଙ୍ଗଳ ହେବ । ଆମ୍ଭେମାନେ ସମସ୍ତ ସଭ୍ୟମାନଙ୍କୁ ଅନୁରୋଧ କରୁଁ ସେମାନେ ସମସ୍ତେ ମିଶି ଗୋଟିଏ ଟିମ୍ପଷ୍ଟ ଗଠନ କରନ୍ତୁ । କାଉନ୍‌ସିଲରେ ଯେତେବେଳେ ଯେଉଁ ପ୍ରଶ୍ନ ଉତ୍ଥାପନ ହେବାର ଥିବ ତାହା ପୂର୍ବରୁ ସମସ୍ତେ ମିଶି ଆଲୋଚନା କରି ତତ୍ସମ୍ବନ୍ଧରେ ଆପଣାର କର୍ତ୍ତବ୍ୟ ସ୍ଥିର କରନ୍ତୁ । ନୂଆ କାଉନ୍‌ସିଲରେ ତର୍କ ବିତର୍କ ସମୟରେ ଆପଣାମଧ୍ୟରେ ଅଧିକାଂଶଙ୍କ ମତ ଅନୁସାରେ ଯାହା ସ୍ଥିର ହୋଇଥିବ, ତାହା କେହି ବ୍ୟତିକ୍ରମ ନ କରି ସମସ୍ତେ ଏକମତ ପ୍ରକାଶ କରି ଓଡ଼ିଶାର ଦାବିକୁ ଦୃଢ଼ୀଭୂତ କରନ୍ତୁ । ଏପରି ନ କଲେ କଦାପି ଓଡ଼ିଶାର ମଙ୍ଗଳ ସାଧନରେ ସକ୍ଷମ ହୋଇପାରିବେ ନାହିଁ । ଆମ୍ଭେମାନେ ଈଶ୍ୱରଙ୍କୁ ପ୍ରାର୍ଥନା କରୁଁ ଈଶ୍ୱର ସମସ୍ତଙ୍କୁ ସୁବୁଦ୍ଧି, ସଦ୍‌ଜ୍ଞାନ, ଶକ୍ତି, ଦମ୍ଭ ଅର୍ପଣକରି ଉତ୍କଳର ମଙ୍ଗଳ ସାଧନରେ ବଳ ଦିଅନ୍ତୁ ।

ବିହାରଓଡ଼ିଶା ଗଭର୍ଣ୍ଣରଙ୍କ ଅଭିଭାଷଣ

(ପୂର୍ବାନୁବୃତ୍ତି)

ଆପଣମାନେ ରାଞ୍ଚୀ ରେଲଓ୍ୱେ ହେବାପାଇଁ ଇଚ୍ଛା କରନ୍ତି । କିନ୍ତୁ ମନେରଖନ୍ତୁ ରେଲଓ୍ୱେ ବେଶୀ ବଢ଼ିବାକୁ ହେଲେ ବନ୍ଧ ବେଶୀ କରିବାକୁ ହେବ । ବନ୍ଧ ବେଶୀ ହେଲେ ଜଳଯିବା ଅଧିକାର ପଥରୁଦ୍ଧ ହୁଏ । ଅନେକ ସମୟରେ ଶୁଣିଅଛୁଁ ଲୋକେ କହନ୍ତି ଯେ ରେଲଓ୍ୱେ ବୃଦ୍ଧି ସଙ୍ଗେ ୨ ବଙ୍ଗଦେଶରେ ମ୍ୟାଲେରିଆ ବୃଦ୍ଧି ହୋଇଅଛି । ଅବଶ୍ୟ ମୁଁ ଏହା ଠିକ ବୋଲି କହୁନାହିଁ । ଅନେକଥର ସିଧା ଆସିବାର ଅସୁବିଧା ସମ୍ବନ୍ଧେ ଆପଣମାନେ ଅତିରଞ୍ଜିତ କରିଥିବାର ମୋତେ ବୋଧ ହେଉଅଛି । ତହିଁ ମଧ୍ୟରେ ଧାମରାବନ୍ଦର—ସେଠାରେ ବନ୍ଦରହେବା ଉପରେ ବିଶେଷ ନିର୍ଭର କରେ । [illegible] ରାସ୍ତା ହେଲେ [illegible] ବିଶେଷ ଉପକାର ହେବ । କପିଳାସ ରୋଡ଼ ଓ ତାଳଚେର ରାସ୍ତା ସମ୍ବଲପୁର ପର୍ଯ୍ୟନ୍ତ ହେବାର ଦେଖିଲେ ମୁଁ ଖୁସୀ ହେବି । ଏଠାରେ ମଧ୍ୟ ଅନ୍ୟ ଅନେକ ବିଷୟ ଉପରେ ନିର୍ଭର କରୁଅଛି । ବେସରକାରୀ [illegible] ମାନଙ୍କପକ୍ଷ ଏହାମଧ୍ୟ ଉଚିତ ନୁହେଁ ।

[illegible] ଆସୋସିଏସନ ଶିକ୍ଷାସମ୍ବନ୍ଧରେ ଦୁଇଟି ବିଷୟର ଉଲ୍ଲେଖ କରନ୍ତି । ଯଥା—ରେଭେନ୍‌ସା କଲେଜରେ ପୋଷ୍ଟ ଗ୍ରାଜୁଏଟ ଶିକ୍ଷାପାଇଁ ଅଧିକ ଭଲ ସୁବିଧା ଓ କଲିକତାରେ ଡାକ୍ତରୀ ଶିକ୍ଷା ପାଇଁ ଓଡ଼ିଆ ଛାତ୍ରମାନଙ୍କର ସୁବିଧା କରିବା । ପ୍ରଥମୋକ୍ତ ବିଷୟରେ ମୁଁ ଅବଗତ ହେଲି ଯେ ବର୍ତ୍ତମାନ ଏମ୍. ଏ. କ୍ଲାସରେ ୧୭ ଜଣ ଛାତ୍ର ଏବଂ ଏମ୍. ଏସ୍. ସି କ୍ଲାସରେ ୨୭ ଜଣ ଛାତ୍ର ପଢ଼ୁଅଛନ୍ତି । ଏହା ଅବଶ୍ୟ ଗୋଟିଏ ବ୍ୟୟସାଧ ବିଷୟ । ମୁଁ ଆପଣମାନଙ୍କୁ ଅନୁରୋଧ କରୁଛି ମୁଁ ଅଳ୍ପଦିନ ତଳେ ପ୍ରାଇମେରୀ ଓ ସେକେଣ୍ଡାରୀ ଶିକ୍ଷାସମ୍ବନ୍ଧରେ ଯେତେ ବ୍ୟୟର ଦାବି ହେଉଅଛି ସେ ସମ୍ବନ୍ଧରେ କନ୍‌ଭୋକେସନରେ ଯେଉଁ ବକ୍ତୃତା ଦେଇଥିଲି ତାହା ପଢ଼ନ୍ତୁ । ପାଟନାରେ ଗୋଟିଏ ମେଡିକେଲ କଲେଜ ଖୋଲିବା ଦିନୁ ମେଡିକାଲ ଶିକ୍ଷାସମ୍ବନ୍ଧୀୟ ଅସୁବିଧାର ଅନେକ ପରିବର୍ତ୍ତନ ହୋଇଅଛି । ଏହାର ଉଦ୍ଦେଶ୍ୟ ହେଉଛି ଯେପରି କଲିକତା ଉପରେ ଡାକ୍ତରୀ ଶିକ୍ଷା ପାଇଁ ଅପେକ୍ଷା କରିବାକୁ ନ ପଡ଼େ । ସେଠାରେ ବୃତ୍ତି ମଧ୍ୟ ଦିଆଯାଉଅଛି । ଓଡ଼ିଆମାନେ ପ୍ରତିଯୋଗିତା କରିପାରନ୍ତି । ଛାତ୍ରଓ୍ୱାର୍ଡ଼ରେ ଯେବେ ଥରେ ବୃତ୍ତିଦାନର ବ୍ୟବସ୍ଥା ହୁଏ ତାହାହେଲେ ନାନା ପ୍ରକାର ଅସୁବିଧା ହେବ ।

ଓଡ଼ିଆ ପିପୁଲସ୍ ଆସୋସିଏସନ ଡିଷ୍ଟ୍ରିକ୍ଟବୋର୍ଡରେ ଉନ୍ନତି ଓ ସରକାରୀ ବିଭାଗ ମାନଙ୍କରେ ଓଡ଼ିଆଙ୍କର ସ୍ୱଳ୍ପତା ବିଷୟ ଉଲ୍ଲେଖ କରନ୍ତି । ପ୍ରଥମ ବିଷୟଟି ଅବଶ୍ୟ ଗୋଟିଏ ସାଧାରଣ କଥା, କିନ୍ତୁ ବର୍ତ୍ତମାନ ଶିଳ୍ପବିଭାଗୀୟ ଡାଇରେକ୍ଟର ଏଠାରେ ବିଶେଷ ତଦନ୍ତମାନ କରୁଅଛନ୍ତି । ନିଯୁକ୍ତି ସମ୍ବନ୍ଧରେ ଆପଣମାନେ ସମ୍ଭବତଃ ଅଯଥା ଦୁର୍ଭାବନା କରୁଅଛନ୍ତି । ଶାସନସଂସ୍କାର ପ୍ରବର୍ତ୍ତନ ହେଲା ଦିନୁ ୩ ଜଣ ମନ୍ତ୍ରୀ ରହିଅଛନ୍ତି । ସେମାନଙ୍କ ମଧ୍ୟରୁ ଓଡ଼ିଆମାନେ ଜଣେ ଓଡ଼ିଆ ମନ୍ତ୍ରୀ ରହିବାପାଇଁ ଦାବି କରିପାରନ୍ତି । ୩ ଜଣ ଓଡ଼ିଆ ଅଫିସର ଇମ୍ପିରିଏଲ ଅଫିସର ସ୍ୱରୂପ ନିଯୁକ୍ତ ହୋଇଅଛନ୍ତି । ଏସବୁ ବିଷୟରେ ଆମ୍ଭେମାନେ ଭୌଗୋଳିକ ନୀତିର ଅନୁଯାୟୀ ବଣ୍ଟନ କରିପାରିବାର ଗ୍ୟାରେଣ୍ଟି ଦେଇ ନ ପାରୁଁ ।

ବର୍ତ୍ତମାନ ରିଫର୍ମ ଅନୁସାରେ ଓଡ଼ିଶାରୁ ଯଥେଷ୍ଟ ସଂଖ୍ୟକ ସଭ୍ୟ ବ୍ୟବସ୍ଥାପକ ସଭାକୁ ଯାଉଅଛନ୍ତି ଏବଂ ସେମାନେ ଓଡ଼ିଶାର ଦାବି ଉପସ୍ଥିତ କରିବାକୁ କେହି [illegible] ନାହାନ୍ତି । ସେ ସବୁ ବିଷୟମାନ ଏଠାରେ ଉତ୍ଥାପିତ ହେଉଅଛି ଏବଂ ସେମାନ କାଉନ୍‌ସିଲରେ ଯଥେଷ୍ଟ ବାଦାନୁବାଦ ହୁଏ । ଅନ୍ୟ ଅଞ୍ଚଳର ବେସରକାରୀ ସଭ୍ୟମାନଙ୍କର ମଧ୍ୟ ଠିକ୍ ଏହିପରି ଦାବିଅଛି ।

ତତ୍ପରେ ଓଡ଼ିଶା ମୁସଲମାନ ଆସୋସିଏସନଙ୍କୁ ସମ୍ବୋଧନ କରି କହିଥିଲେ ଯେ ଆପଣମାନେ ମୋତେ ଆପଣମାନଙ୍କର ବିଶେଷ ଆବଶ୍ୟକୀୟ ବିଷୟ ନେଇ ଅଭ୍ୟର୍ଥନା କରିଅଛନ୍ତି । ଆପଣମାନେ କହୁଅଛନ୍ତି ଯେ ଆପଣମାନଙ୍କର ସଂଖ୍ୟା କମ ହେଉଛି । ଗଭର୍ଣ୍ଣମେଣ୍ଟଙ୍କଠାରୁ ସହାନୁଭୂତି ପାଇବା ସମ୍ବନ୍ଧରେ ମୁଁ ପୂର୍ବରୁ କହୁଛି ଏ ପ୍ରଦେଶର ମୁସଲମାନ ସମାଜପ୍ରତି କୌଣସି ପ୍ରକାର ଦୁର୍ବ୍ୟବହାର ହୁଏନାହିଁ । ଆପଣମାନେ କେବଳ ଓଡ଼ିଶାର ମୁସଲମାନମାନଙ୍କ ସ୍ୱାର୍ଥ ସମ୍ବନ୍ଧରେ ବିଶେଷ ଭାବରେ ଚାହାଁ କରୁଅଛନ୍ତି । ଅମ୍ଭେମାନେ ସଂଖ୍ୟାନୁସାରେ ସ୍ଥାନ ବିଭାଗ କରିନପାରୁ । ଅମ୍ଭେମାନେ ସର୍ଭିସରେ ବିଶେଷ ଉପଯୁକ୍ତ ଲୋକମାନଙ୍କୁ ନେବାକୁ ଚେଷ୍ଟା କରୁ ଏବଂ ସେମାନଙ୍କୁ ମଧ୍ୟ ସୁଯୋଗରେ ନିଯୁକ୍ତ କରିବାର ସୁଯୋଗ ଦେଉଁ, ଏସମ୍ବନ୍ଧରେ ଆଉ ବିଶେଷ କିଛି ନ୍ୟୁନ କରିବା ସିଦ୍ଧାନ୍ତ ନୁହେଁ ।

ବାଲେଶ୍ୱର ଛଡ଼ା ଓଡ଼ିଶାରେ ଅନ୍ୟ କୌଣସି ସ୍ଥାନରେ ହିନ୍ଦୁ ମୁସଲମାନ ବିବାଦ ଘଟିନାହିଁ । ମୁଁ ବିଶେଷ ଆନନ୍ଦ ପ୍ରକାଶ କରୁଅଛି ଯେ ବାଲେଶ୍ୱରରେ ଘଟିଥିଲେହେଁ ବର୍ତ୍ତମାନ ତାହା ଅନେକ ପରିମାଣରେ ମୀମାଂସା ହୋଇଗଲାଣି, ଏବଂ ଆଶାକରେଁ ଏହି ସଦ୍‌ଭାବ ଚିରକାଳ ସ୍ଥାୟୀହୋଇ ରହିବ । [illegible] ସମସ୍ୟାରୁ [illegible] ଗୋଟିଏ ଅଶାନ୍ତିର କାରଣ ଘଟିଅଛି । ଅମ୍ଭେମାନେ ଆଶାକରୁ [illegible] ମଧ୍ୟରେ [illegible] ହେବ ।

ତତ୍ପରେ ସେ ଉପସ୍ଥିତ ଭଦ୍ରବ୍ୟକ୍ତିମାନଙ୍କୁ ସମ୍ବୋଧନ କରି କହିଥିଲେ— ସେକ୍ରେଟେରିଏଟରେ ଏବଂ ଗଭର୍ଣ୍ଣରସ୍ୱରୂପ ମୁଁ ଆପଣମାନଙ୍କ ସମ୍ବନ୍ଧେ ଯଥାସାଧ୍ୟ ଅବଗତ ହୋଇଅଛି ଏବଂ ଯେତେଦୂର ପାରିଅଛି ତାହା କରିଅଛି । ଅନେକ ବିଷୟ ମୀମାଂସା କରିବା କଠିନ ଏବଂ ଦୁଃଖର ସହିତ କହୁଛି ଅନେକ ବିଷୟ ମୀମାଂସା କରି ହେବନାହିଁ । ଆପଣମାନଙ୍କଠାରୁ ବିଦାୟ ଗ୍ରହଣ କରୁଅଛି ଏବଂ ପ୍ରାର୍ଥନାକରେଁ ଆପଣମାନେ କ୍ରମେ ଉନ୍ନତି କରିବେ ଓ ସୁଖୀ ହେବେ ।

ଗଭର୍ଣ୍ଣରଙ୍କ ପୁରୀ ଆଗମନ

ବିହାରଓଡ଼ିଶାର ଗଭର୍ଣ୍ଣର କଟକରୁ ପୁରୀ ଯାତ୍ରା କରିଥିଲେ । ସେଠାରେ ମଧ୍ୟ ଗୋଟିଏ ଦରବାର ହୋଇଥିଲା । ପୁରୀ ମ୍ୟୁନିସିପାଲଟି ତାହାଙ୍କୁ ଗୋଟିଏ ଅଭିନନ୍ଦନପତ୍ର ଦେଇଥିଲେ । ଗଭର୍ଣ୍ଣର ମହୋଦୟ ଯାହା ଉତ୍ତର ଦେଇଥିଲେ ତାହା ସଂକ୍ଷେପରେ ପ୍ରକାଶ କଲୁଁ । ଦରବାର ପୁରୀ ଜିଲ୍ଲାସ୍କୁଲର ହଲରେ ୧୫ ତାରିଖ ଦିନ ହୋଇଥିଲା ।

"ଭୁବନେଶ୍ୱରର ଲିଙ୍ଗରାଜ ମନ୍ଦିରର ମରାମତିକାର୍ଯ୍ୟ ମୋର ଅବସ୍ଥାନ କାଳରେ ଆରମ୍ଭ ହୋଇଥିବା ଅତ୍ୟନ୍ତ ସୁଖର ବିଷୟ । ବହୁଦିନରୁ ଏହାର ମରାମତି ନିମନ୍ତେ ପରାମର୍ଶ ଚାଲିଥିଲା । ଅମ୍ଭେମାନେ ପ୍ରଥମେ ଅନୁମାନ କରିଥିଲୁଁ ଏହାର ମରାମତି ପାଇଁ ୭୦ ହଜାର ଟଙ୍କା ବ୍ୟୟହେବ । କିନ୍ତୁ ପରେ ଦେଖାଗଲା ୧୫ ଲକ୍ଷଟଙ୍କା ବ୍ୟୟହେବ, ଏଥିପାଇଁ ଇଞ୍ଜିନିୟରମାନଙ୍କ ଦୋଷଦେବାକୁ ହେବନାହିଁ କାରଣ ମନ୍ଦିରର କେତେ ଅଂଶ ନଷ୍ଟ ହୋଇଅଛି ତାହା ସେମାନେ ପୂର୍ବେ ଅସୁବିଧା ବଶତଃ ଭଲରୂପେ ପରୀକ୍ଷା କରି ସ୍ଥିରକରିପାରି ନ ଥିଲେ । ଉକ୍ତ ଟଙ୍କାମଧ୍ୟରୁ ଗଭର୍ଣ୍ଣମେଣ୍ଟ ୭୫୦୦୦ ଟଙ୍କାଦେବାକୁ ପ୍ରତିଶ୍ରୁତ ହୋଇଥିଲେ । ସେଥିମଧ୍ୟରୁ ୪୭୭୦୦ ଟଙ୍କା ଚାନ୍ଦା ଆଦାୟ ହୋଇଅଛି । ଆଉ ୯୦୦୦ ଟଙ୍କା ଚାନ୍ଦା ପ୍ରତିଶ୍ରୁତ ହୋଇଅଛି । ଆଶାକରାଯାଏ ଶୀଘ୍ର ଆଦାୟ ହେବ । ଏମାରମଠର ମହନ୍ତ ଗଦାଧର ରାମାନୁଜ ଦାସଙ୍କ ପ୍ରତି ଅମ୍ଭେମାନେ କୃତଜ୍ଞତା ଜ୍ଞାପନ କରୁଅଛୁଁ କାରଣ ସେ ୪୦ ହଜାର ଟଙ୍କା ଯୋଗାଇ ଦେବାକୁ ପ୍ରତିଶ୍ରୁତ ହେବାରୁ କାର୍ଯ୍ୟ ଆରମ୍ଭ ହେଲା ଏବଂ ଗଡ଼ଜାତର ରାଜାମାନେ ମଧ୍ୟ ସାହାଯ୍ୟ କରିଥିବାରୁ ସେମାନଙ୍କୁ ଧନ୍ୟବାଦ ଅର୍ପଣ କରୁଅଛୁଁ । ବର୍ତ୍ତମାନ ଆହୁରି ଅନେକ ଟଙ୍କା ଆଦାୟ ପାଇଁ ବାକି ଅଛି-ଟଙ୍କା ଯେତେ ବେଶୀ ଆଦାୟ ହେବ ସେତେ ଉତ୍ତମରୂପେ ମରାମତି କରାଯାଇ ପାରିବ ଏବଂ ରାୟବାହାଦୁର ବିଷ୍ଣୁ ମିଶ୍ର ତାଙ୍କର କର୍ତ୍ତବ୍ୟ କାର୍ଯ୍ୟ ଛଡ଼ା ଅଧିକ କାର୍ଯ୍ୟ କରୁଥିବାରୁ ତାଙ୍କୁ ମଧ୍ୟ ଧନ୍ୟବାଦ ଅର୍ପଣ କରୁଅଛୁଁ ।

ତତ୍ପରେ ସେ [illegible] କହିଥିଲେ ଯେ ଆପଣମାନେ ପ୍ରାୟ ୧୫ ଲକ୍ଷଟଙ୍କା ବ୍ୟୟର ଯେଉଁ ୩ ଗୋଟି କାର୍ଯ୍ୟର ଉଲ୍ଲେଖ କରିଅଛନ୍ତି ତାହା ବର୍ତ୍ତମାନ କରାଯାଉଅଛି । ଜଳନିଷ୍କାସନ(?) [illegible] ଖୋଲାଯାଉଅଛି । [illegible] ଉପରେ [illegible] ଏବଂ ରୋଗ ଓ [illegible] ଉନ୍ନତ କରାଯାଉ ଅଛି କାରଣ ଏସବୁ [illegible] ବିଷୟରେ ଅନେକ ସାହାଯ୍ୟ କରିବ । ତତ୍ପରେ ସେ କଲେରା ହସ୍ପିଟାଲ ସମ୍ବନ୍ଧରେ କହିଥିଲେ ଯେ ୧୯୧୯ ସାଲରେ କମିଟି ତଦନ୍ତ ହେବା [illegible] ହସ୍ପିଟାଲର [illegible] କରାଯାଇଅଛି । କୁଷ୍ଠାଶ୍ରମ [illegible] ମଧ୍ୟ କରାଯାଇଅଛି । ଏହାଦ୍ୱାରା ଯାତ୍ରୀ ସମାଗମ ହୁଏ [illegible] ସାଧାରଣଙ୍କର ବିଶେଷ ଉପକାର ହେବ । ମୁଁ ଦେଖୁଛି ଯେ ପିଲଗ୍ରିମ ହସ୍ପିଟାଲ ବ୍ୟୟ ବହନ କରିବାପାଇଁ ଟ ୩୦୦୦୮ ଟଙ୍କା [illegible]

Split by PDF Splitter
Digitized by srujanika@gmail.com

Split by PDF Splitter

ପଡୁଅଛୁ । ଆପଣମାନେ ଏବିଷୟରେ ଅନୁଭବ କଲେ ଆମ୍ଭମାନଙ୍କ ଜଣାଇଥିଲେ ଗଭର୍ଣ୍ଣମେଣ୍ଟ ଉକ୍ତ କଥା ବିବେଚନା କରି ଏଥିପାଇଁ ଟଙ୍କା ସାହାଯ୍ୟ କରିବେ ।

ଆପଣମାନଙ୍କର ଜଳସରବରାହ କଥାର ଏପର୍ଯ୍ୟନ୍ତ ମୀମାଂସା ହୋଇନାହିଁ । ମୁଁ ଏ ବିଷୟରେ ୧୯୨୩ ରେ କହିଥିଲି ଏଠାରେ ତାହାର ପୁନରାବୃତ୍ତି କରିବି ନାହିଁ । ଆମ୍ଭମାନଙ୍କର ପ୍ରଥମ କାର୍ଯ୍ୟ, ପାଣି କେଉଁଠୁ ଆସିବ ଏପରି ଗୋଟିଏ ଉପଯୁକ୍ତ ସ୍ଥାନ ନିର୍ଣ୍ଣୟ କରିବା କିନ୍ତୁ ଏପର୍ଯ୍ୟନ୍ତ ଏହା ସ୍ଥିର ହୋଇନାହିଁ । ଏଥିପାଇଁ ଭିନ୍ନ ଭିନ୍ନ ସ୍ଥାନପରୀକ୍ଷା କରିବାରେ କେବଳ ୮୦ ହଜାର ଟଙ୍କା ବ୍ୟୟ ହୋଇ ସରିଲାଣି ।

୧୯୨୩ ରେ ନଗରର ପୁଷ୍କରିଣୀ ଯେପରି ଅବସ୍ଥାରେ ଥିଲା ବର୍ତ୍ତମାନ ସେହିପରି ଅଛି କେବଳ ତିନି ପାଖରେ ପାଚିରି ନିର୍ମିତ ହୋଇଅଛି । ଏ ସମ୍ବନ୍ଧରେ ସରକାର ଗ୍ରାଣ୍ଟ ଦେଇଥିଲେ । କମିଶନର ସାହେବ ଏ ସମ୍ବନ୍ଧେ ଗୋଟିଏ ରିପୋର୍ଟ ପଠାଇଅଛନ୍ତି ତାହାର ବିଚାର ଶୀଘ୍ର କରାଯିବ । ମୁଁ ସୁଖର ସହିତ ଅବଗତ ହେଲି ଯେ ଏମାରମଠର ମହନ୍ତ ମହାରାଜ ଓ ପୁରୀର ରାଜା ଏଥିପାଇଁ ସାହାଯ୍ୟ କରିବାକୁ ପ୍ରସ୍ତୁତ ହୋଇଅଛନ୍ତି ।,,

* * *

ପୁରୀର ରାଜା ଓ ଏମାରମଠର ମହନ୍ତ ମହୋଦୟ ... ... ଥିଲେ ଗଭର୍ଣ୍ଣର ମହୋଦୟଙ୍କ ସହିତ ସାକ୍ଷାତ କରିଥିଲେ । ସେ ତାଙ୍କୁ ଅଭ୍ୟର୍ଥନା କରି ତାଙ୍କ ଏବଂ ତାଙ୍କର ପତ୍ନୀଙ୍କୁ କର୍ପୂର ଓ ଫୁଲମାଳା ଦେଇଥିଲେ । ଲାଟ ମହୋଦୟ ତାଙ୍କର ପୁରୀ ଅବସ୍ଥାନ କାଳରେ ମାର୍କଣ୍ଡ, ଶ୍ୱେତଗଙ୍ଗା, ନରେନ୍ଦ୍ର, ଲଡ ହ୍ୟୁମ ପୋଟ ଗ୍ରାମାଦି ଦେଖିଥିଲେ । ସେ ୧୦ ତାରିଖ ସନ୍ଧ୍ୟା ପର୍ଯ୍ୟନ୍ତ ପ୍ରଭାତରେ ବିଶେଷ ସ୍ପେସିଆଲ ଗାଡିରେ ପାଟନା ଯାତ୍ରା କଲେ ।

—*—

ବଡ଼ଦିନପାଇଁ ରେଲ୍ ସୁବିଧା

ଆଗାମୀ ବଡ଼ଦିନ ଉପଲକ୍ଷେ ବେଙ୍ଗଲ ନାଗପୁର ରେଲୱେ ଗତ ୧୪ ତାରିଖ ଠାରୁ ତା ୩୧ ରିଖ ପର୍ଯ୍ୟନ୍ତ ଫାଷ୍ଟକ୍ଲାସ୍ ସେକେଣ୍ଡ କ୍ଲାସ୍ ଓ ଇଣ୍ଟର କ୍ଲାସ ଯାତ୍ରୀମାନଙ୍କ ପାଇଁ ଭଡ଼ାର ସୁବିଧା କରିଦେଇଅଛନ୍ତି । ୨୦୧ ମାଇଲ୍ ବା ତହିଁରୁ ଊର୍ଦ୍ଧ୍ୱ ଯାଇଁ ଫେରିଆସିବା ବାମତେ ପ୍ରଥମ ଓ ଦ୍ୱିତୀୟ ଶ୍ରେଣୀ ଯାତ୍ରୀମାନେ ଏକ ଟିକଟିର ଭଡ଼ା ଦେଇ ସେମାନଙ୍କ ଗନ୍ତବ୍ୟ ସ୍ଥାନକୁ ଯାଇ ପୁଣି ଫେରିଆସି ପାରିବେ । ଇଣ୍ଟର କ୍ଲାସ୍ ଯାତ୍ରୀମାନେ ୧୨ ଗୁଣ ଭଡ଼ା ଦେଲେ ଗନ୍ତବ୍ୟ ସ୍ଥାନକୁ ଯାଇ ଫେରିଆସିପାରିବେ । ଏପରି ଯେଉଁମାନେ ଯିବା ଆସିବାର ଇଚ୍ଛା କରନ୍ତି ସେମାନେ ଜାନୁୟାରୀ ତା୧୪ରିଖ ପୂର୍ବରୁ ଫେରିଆସିବା ଆବଶ୍ୟକ । ଦୁଃଖର ବିଷୟ ତୃତୀୟ ଶ୍ରେଣୀ ଯାତ୍ରୀଙ୍କ ପାଇଁ କୌଣସି ସୁବିଧା କରାଯାଇନାହିଁ ।

—୦—

କାଉନ୍ସିଲ ନିର୍ବାଚନ ଫଳ

ଲୋକାଲ୍ କାଉନ୍ସିଲ ସଭାପତି ମ୍ୟୁନିସି- ପାଲିଟି ତରଫରୁ ବାବୁ ଲୋକନାଥ ମିଶ୍ର ଅଧିକ ଭୋଟ ପାଇ ନିର୍ବାଚିତ ହେଲେ । ଆପେକ୍ଷ ସଭାପତି ଶ୍ରୀଯୁକ୍ତ ବ୍ରଜନାଥ ଦାସ, ଶ୍ରୀଯୁକ୍ତ ଲକ୍ଷ୍ମୀକାନ୍ତ ଦାସ ନିର୍ବାଚିତ ହେଲେ । ଅନ୍ୟ ନିର୍ବାଚିତ ବ୍ୟକ୍ତିମାନଙ୍କ ନାମ ପୂର୍ବ ସପ୍ତାହରେ ପ୍ରକାଶ କରିଅଛୁଁ ।

—୦—

ପ୍ରାପ୍ତ

ଗୌହାଟି କଂଗ୍ରେସ

ଆସନ୍ତା ତା ୨୪ ରିଖରେ ଗୌହାଟି- ଠାରେ ଭାରତ ଜାତୀୟ ମହାସମିତି ବା କଂଗ୍ରେସର ଅଧିବେଶନ ହେବ । କଂଗ୍ରେସ ଭାରତ ଜାତିର ପ୍ରଧାନ ଅନୁଷ୍ଠାନ । ଯେ ଯାହା କହନ୍ତୁ ପଛକେ କଂଗ୍ରେସ ଛଡ଼ା ଭାରତରେ ଦ୍ୱିତୀୟ ଅନୁଷ୍ଠାନ ନାହିଁ । ଗଲା ବ୍ୟ୪୦ ବର୍ଷ ହେଲା ଏହା ଭାରତର ଅଭାବ, ଅଭିଯୋଗ ସବୁ କହି ଆସୁଅଛି ଓ ପୃଥିବୀ କଂଗ୍ରେସର ବାକ୍ୟକୁ ଭାରତବାସୀର ବାକ୍ୟ ବୋଲି ଗ୍ରହଣ କରି ଆସୁଅଛି ।

୧୯୨୦ ସାଲ ପର୍ଯ୍ୟନ୍ତ କଂଗ୍ରେସରେ ରାଜା, ପ୍ରଜା, ଧନବାନ୍, ଦେଶସେବକ, ନରମପନ୍ଥୀ, ଗରମପନ୍ଥି ସମସ୍ତେ ଅମ୍ଳାନ ବଦନରେ ମିଶୁଥିଲେ । ମାତ୍ର ୧୯୨୦ ସାଲରେ ମହାତ୍ମାଗାନ୍ଧି ଅସହଯୋଗରୂପ ଯେ ନୀତି ପରବର୍ତ୍ତନ କଲେ, ସେଥିରେ ଅନେକ ଲୋକ କଂଗ୍ରେସ ବାହାରେ ରହିଲେ । ଅସହଯୋଗ ପୂର୍ବରୁ ଅନେକ ରାଜନୀତିଜ୍ଞ କେବଳ ବାକ୍ପଟୁ ହୋଇ ଦେଶର ନେତାର ଆସନ ଗ୍ରହଣ କରି ବାହା ବା ନେଉଥିଲେ । ସେମାନେ ଅସହ- ଯୋଗ ଯୋଗୁଁ ଧରାପଡ଼ି କଂଗ୍ରେସ ଛାଡ଼ିଲେ । ସେଥିରୁ ଦେ, ମି: ଜିନା, ଅକ୍ରୁର ଗୌର, ବାବୁ ବିପିନଚନ୍ଦ୍ର ପାଲଙ୍କ ପରି ଯଥାର୍ଥ କର୍ମୀ ମଧ୍ୟ ମତଭେଦଯୋଗୁଁ କଂଗ୍ରେସ ମଧ୍ୟକୁ ଯାଇପାରିଲେ ନାହିଁ ପଣ୍ଡିତ ମଦନମୋହନ ମାଳବ୍ୟଙ୍କ ପରି ଦେଶସେବୀ କଂଗ୍ରେସ ଆଦେଶମାନ ବାହାରେ ରହି ସ୍ୱାଧୀନ ଗତିବିଧି ପର୍ଯ୍ୟବେକ୍ଷଣ କଲେ । ୧୯୨୩ ସାଲ ପର୍ଯ୍ୟନ୍ତ ଏହିପରି କର୍ମକ୍ଷେତ୍ରରେ କଂଗ୍ରେସ ସ୍ଥଳିଲା । ୧୯୨୩ ସାଲରେ ଦେଶବନ୍ଧୁ ଦାସ ଦେଶର ରାଜନୈତିକ ଅବସ୍ଥା ଦୃଷ୍ଟେ ପଞ୍ଚ- ବର୍ଷ ବର୍ଜ୍ଜନ ଯେ ଅସମ୍ଭବ ଏହା ବୁଝିଲେ ଏବଂ ବ୍ୟବସ୍ଥାପକ ସଭାମାନଙ୍କୁ ଯିବାପାଇଁ ଉଦ୍ୟୋଗ କଲେ ଓ ସେହି ଦିନଠାରୁ ସ୍ୱରାଜ୍ୟ ଦଳ ହାତରୁ କଂଗ୍ରେସ ଗଲା । ସ୍ୱରାଜ୍ୟଦଳ ବ୍ୟବସ୍ଥାପକସଭାମାନଙ୍କରେ କେବଳ ବାଧା ଦେବାପାଇଁ ଯାଇଥିଲେ, ମତ ଦେଖାଗଲା ଯେ ତାହା ଅସମ୍ଭବ ହୋଇଉଠିଛି । ଏହା ଦେଖି ଓ ବର୍ତ୍ତମାନ ଦେଶର ରାଜନୈତିକ ଅବସ୍ଥା ଉତ୍ତମରୂପେ ପର୍ଯ୍ୟାଲୋଚନା କରି କଂଗ୍ରେସର କେତେକ ବରିଷ୍ଠ ନେତା ପ୍ରତିଦାନ ମୂଳକ ସହଯୋଗୀ ଦଳ ବୋଲି ଦଳ ଗଢ଼ିଲେ । ଏମାନଙ୍କର ମୁଖ୍ୟ ଉଦ୍ଦେଶ୍ୟ ଯେ ବ୍ୟବସ୍ଥାପକ ସଭାରେ ମନ୍ତ୍ରିତ୍ୱ ଗ୍ରହଣ କଲେ ଦେଶରେ ଅନେକ ଭଲକାମ କରି ହେବ । ମନ୍ତ୍ରିତ୍ୱ ଅନଭିଜ୍ଞ ଲୋକଙ୍କ ହାତରେ ପଡ଼ି ଦେଶର ଅନେକ ଅମଙ୍ଗଳ ହେଉଅଛି । କଂଗ୍ରେସର ଏହି ଦୁଇଶାଖା ମଧ୍ୟରେ ବିବାଦ ହେଲା । ଏହା ମିଳାଇବା ପାଇଁ ଦୁଇପକ୍ଷ ମିଶି, ଗଲା ଅକ୍ଟୋବରମାସରେ ଅହମ୍ମଦାବାଦଠାରେ ଏକ ସଭା ଡାକିଲେ । ମହାତ୍ମାଗାନ୍ଧୀଙ୍କୁ ଏ ସଭାରେ ମିଶାଇବାର ସ୍ଥିର ହୋଇଥିଲା । ଏ ସଭାରୁ ଦେଶର ଭାବୀ ଦଳର ବରିଷ୍ଠ ନେତାମାନେ ମଧ୍ୟ ଡାକିଥିଲେ । ଏ ମୀମାଂସା ହୋଇପାରିଥିଲେ, ଅନ୍ତ ଦେଶ ଅନ୍ୟରୂପ ଧରିଥାନ୍ତା, ଏବଂ ଦୁଇପକ୍ଷଙ୍କ ଦୋଷରୁ ଏ ମୀମାଂସା ହୋଇପାରିଲା ନାହିଁ । ଏ ମୀମାଂସା ହୋଇଥିଲେ ଆଜ ବ୍ୟବସ୍ଥା ସଭାରେ ଏ ଦଳ ଦଳ ହୋଇ ନଥାନ୍ତା । ଯାହାହେଉ ସେ ଦିନ ଯାଇନାହିଁ । ଭାରତ ଏବେ ପରାଧୀନ । ପରାଧୀନ ଜାତିରେ ଏତେ ଦଳାଦଳ ରହିବା ଏକା- ବେଳକେ ଅନୁଚିତ । ଏକ ପକ୍ଷରେ ଶାସକ ଓ ଅନ୍ୟ ପକ୍ଷରେ ଶାସିତ । ଏହି ଦୁଇ ଦଳ ରହିଲେ ସିନା ଲଢ଼ାଇର ସମ୍ଭାବନା ! ଦଳ ଦଳ ମଧ୍ୟରେ ତ ବିବାଦ କରି ସମୟ ଯାଉଛି । ଦେଶକୁ ଗୃହଁବ ତା କିଏ ?

ଅନେକେ ସେହି ମିଳନର ପ୍ରତ୍ୟାଶୀ ହୋଇ ଗୌହାଟି କଂଗ୍ରେସକୁ ଗୃହିଁ ବସିଅଛନ୍ତି । ଗତବର୍ଷର କଂଗ୍ରେସର ଅଭ୍ୟ- ର୍ଥନା ସମିତିର ସଭାପତି ନାଇଡୁ ଏହି ଏକତା ପାଇଁ ଉପରେ ଲାଗିଥିଲେ । ତାହା ସମସ୍ତେ ଜାଣିଛନ୍ତି । ଦେଶର ଏକତା ନିମିତ୍ତ ସେ କଂଗ୍ରେସର ସଭାପତି ଥାଇ ମଧ୍ୟ ନିର୍ବାଚନରେ ସ୍ୱତନ୍ତ୍ର ଦଳର ନେତା ମି: ଜିନାଙ୍କୁ ଓ ପ୍ରତିଦାନ ମୂଳକ ସହଯୋଗୀ ଦଳର ନେତା ମି: ଜୟକାରଙ୍କୁ ସାହାଯ୍ୟ ଦେଇଥିଲେ । ସବୁ ଦଳଙ୍କୁ ମିଶାଇବା ପାଇଁ ତାଙ୍କର ଉପରୁ ଉଦ୍ୟମ ତାହା ଦେଶବାସୀ ବୁଝିବେ । ଦେଶର ବର୍ତ୍ତ- ମାନ ଅବସ୍ଥା ଦୃଷ୍ଟିରେ ଏଥର କଂଗ୍ରେସକୁ ଯେଉଁମାନେ ଯାଉଅଛନ୍ତି, ସେମାନଙ୍କର ଏହି ମିଳନ ପ୍ରତି ଦୃଷ୍ଟି ରହିବା ଉଚିତ । ଆମ୍ଭମାନଙ୍କ ଦଳରୁ ଯେଉଁମାନେ କଂଗ୍ରେସକୁ ଯାଉଅଛନ୍ତି, ଆମ୍ଭେମାନେ ସେମାନଙ୍କ ଅନୁରୋଧ କରୁଅଛୁଁ ଯେ ଆଉ ଦଳା- ଦଳିରେ ନପଡ଼ି ନହେଁ ସବୁ ଦଳ ମିଳି- ନରେ ସାହାଯ୍ୟ କରନ୍ତୁ । ସମ୍ମୁଖରେ ବସ୍ତ୍ରୀଣ୍ଟ କର୍ମକ୍ଷେତ୍ର । ଭଗବାନ ହୃଦୟରେ ବଳ ଦିଅନ୍ତୁ । ଏହି ବଳରେ ଭାରତବାସୀ ସମସ୍ତେ ଏକଦଳ ହୋଇ ଭାରତ ସର- କାରକୁ ଦାବି କରନ୍ତୁ ଯେ ଭାରତ ସ୍ୱରାଜ୍ୟ ଚାହେଁ, ଆମ୍ଭେମାନେ ଭାରତର ସେହି ନବୀନ ପ୍ରଭାତ ଦେଖିବାକୁ ଭଗବାନଙ୍କଠାରେ ପ୍ରାର୍ଥନା କରୁଅଛୁ ।

ଶ୍ରୀ ମଧୁସୂଦନ ପଟ୍ଟନାୟକ ।

—୦—

ଗୁରୁଭାଇଙ୍କ ଟିପା

ସମ୍ପାଦକ ଆପଣେ ।

ବହୁଦିନ ପରେ ପୁଣି ସାକ୍ଷାତ । ନମସ୍କାର— ଏ ମାସେ ଦେଶମାସେ 'ଭୋଟ' 'ଭୋଟ' ବୋଲି ଘାଁଟ ଅନ୍ଧ ହୋଇଛି, କାନ ବଧିର ପଡ଼ିଯାଇଛି । ସେହି ଅନୁସାରେ ମନଟା ମଧ୍ୟ ନୀରବ ହୋଇଯାଇଛି । ଏ ଦେଢ଼ମାସ ଲେଜି- ଲାଟ, କଉନ୍ସିଲ, ମ୍ୟୁନିସିପାଲିଟି ସବୁଥିରେ ଲାଗିଥିଲି । ଲାଗି ଯାହା ଶିଖିଛି ତାହା ଆପ- ଣଙ୍କୁ ଜଣାଉଛି । ଏ ଅଭିଜ୍ଞତା କମ ନୁହେଁ । ଏ ୯ କ ୧୦ଟା ନିର୍ବାଚନର ଅଭିଜ୍ଞତା— ଅଭିଜ୍ଞତା କାଣ ଶୁଣନ୍ତୁ—

ପ୍ରଥମ ଶିକ୍ଷା :—

ଦଳର ଲୁଚିଲୁପ୍ତି ନକରି ନରକି କେତେକ କଥାକହି ନେତା ଆପଣା ଆପଣାର ଚେଲାମାନଙ୍କ ଲୁଚିଲୁପ୍ତି ପ୍ରତି ବିଶେଷ ଚେଷ୍ଟା କରିଅଛନ୍ତି ଓ ତଦ୍ୱାରା ଦଳଗତ ଉଦ୍ୟମର ଶୃଙ୍ଖଳା ଭାଙ୍ଗିଅଛନ୍ତି ।

ଦ୍ୱିତୀୟ ଶିକ୍ଷା :—

ମଫସଲର ଭୋଟରମାନେ ତିନ ସ୍ଥଳରେ, ଜଣକର ଖାଇ ଅନ୍ୟର ଗାଇ ଯାଆନ୍ତି ।

ଟିପା :—ଅର୍ଥାତ୍ ଶୁଣାଯାଏ ଯେ ଯେଉଁ ପ୍ରବଳ ଲୋକମାନେ ମଫସଲରେ ହଜାର ହଜାର ଟଙ୍କା ଖରଚ କରିଥିଲେ, ସେ ଗୁଡ଼ିକ ଫେଲ ମାରିଛନ୍ତି । କେହି କେହି ଟଙ୍କା କମ ଖରଚ କରି ଜାଣିନ୍ତି । ଏ ନିର୍ବାଚନ ଏମନ୍ତ ସ୍ୱାଦୁ ଯେ କେହି କେହି ପ୍ରାର୍ଥୀ କର୍ମ ଜାଣି କରି ଲଢ଼ିଛନ୍ତି । କେହି କେହି ପ୍ରାର୍ଥୀ ଶତକଡ଼ା ୫୮୧ ସୁଧରେ ଟଙ୍କା କରଜ କରି ମଧ୍ୟ ଲଢ଼ିଅଛନ୍ତି ।

ତୃତୀୟ ଶିକ୍ଷା :—

ସହରରେ ଧନ ଯାହାର, ଭୋଟ ତାହାର ।

ଟିପା :—ନିଜର ନାମ ଓଡ଼ିଆରେ ଲେଖିବାକୁ ୭୫ ବର୍ଷ ବୟସରେ ମଧ୍ୟ ପେନ୍ସିଲ ଧରିବାକୁ ହେବ, ଏମିତି ଲୋକ ପାଠୁଆ ଓ ଯୋଗ୍ୟ ଲୋକଙ୍କ ଅପେକ୍ଷା ଅଧିକ ଭୋଟ ପାଉଅଛନ୍ତି ।

ଚତୁର୍ଥ ଶିକ୍ଷା :—

ଭୋଟ ପାଇବା ଲାଗି ସ୍କୁଲ, ଆଖଡ଼ା, ମଠ, ମଣ୍ଡଳ, କ୍ଲବ ଇତ୍ୟାଦିକୁ ଯେଉଁ ଟଙ୍କା ପ୍ରାର୍ଥୀମାନେ ଦେଉଅଛନ୍ତି, ସେ ଗୁଡ଼ିକ ସରକାର ଜାଣି ନ ଜାଣିଲାପରି ଛାଡ଼ି ଦେଉଅଛନ୍ତି ।

ଟିପା :—ଅର୍ଥାତ୍ ଗଲା ଦେଢ଼ମାସକାଳ ଶୁଣାଗଲା ଅମୁକ ରାଜା ପ୍ରତି ମାଇନର ସ୍କୁଲକୁ ଟ ୧୦୦ ଙ୍କା କରିଦେଲେ, କ୍ଲବକୁ ଦେଢ଼ଶ ଟଙ୍କା ଦେଲେ । ଅମୁକ ରାୟ ସାହେବ ନୈତିକଦ୍ୟମଠକୁ ଏତେ ଟଙ୍କା ଦେଲେ, ଅମୁକ ଦେୱାନ ବାହାଦୁର ବା ଅମୁକ ଖାଁ ବାହାଦୁର ବା ଅମୁକ ବାବୁ ଅମୁକ ଆଖଡ଼ାକୁ ଏତେ ଟଙ୍କା ଦେଲେ ଅବଶ୍ୟ ଏଥିରେ କେତେକ ମିଥ୍ୟା ଥାଇ- ପାରେ, ତଥାପି ଅନେକ ସତ୍ୟ ନିହିତ ଅଛି । ଏ ଗୁଡ଼ାକ ଯେ କାହିଁକି Currupt practice ନ ହେବ ସେଥିର ସରକାରଙ୍କ ଜବାବ ନାହିଁ କି C. I. D ଙ୍କର ଜବାବ ନାହିଁ ।

ଆଜି ଏତିକି ।

ଗୁରୁଭାଇ

—୦—

ଅସ୍ପୃଶ୍ୟ ବର୍ଣ୍ଣ ପ୍ରତିନିଧି

ଆମ ଓଡ଼ିଶାରୁ କାଉନ୍ସିଲ ଓ ଡିଷ୍ଟ୍ରିକ୍ଟ- ବୋର୍ଡ ମାନଙ୍କ ଅସ୍ପୃଶ୍ୟବର୍ଣ୍ଣ ମାନଙ୍କ ମଧ୍ୟରୁ କେହି ଏପର୍ଯ୍ୟନ୍ତ ମେମ୍ବର ହୋଇଯାଇ ନାହାନ୍ତି । ସେମାନଙ୍କ ପରିବର୍ତ୍ତରେ ଉଚ୍ଚ ବର୍ଣ୍ଣର ବ୍ୟକ୍ତିଙ୍କ ତାଙ୍କ ପ୍ରତିନିଧିରୂପରେ ପଠା ଯାଉଅଛି । ସରକାର ଅସ୍ପୃଶ୍ୟ ବର୍ଣ୍ଣରେ ସେପରି ଯୋଗ୍ୟ ବ୍ୟକ୍ତିର ଅଭାବ ଦେଖି ଉଚ୍ଚ ବର୍ଣ୍ଣ ଲୋକଙ୍କୁ ପଠାଉଛନ୍ତି । ମାତ୍ର ଅସ୍ପୃଶ୍ୟ ବର୍ଣ୍ଣରେ ଯୋଗ୍ୟବ୍ୟକ୍ତି ଦେଖିଲେ ତାଙ୍କୁ ନିଜ ଅଧିକାର ବିନା ବାଧାରେ ଛାଡ଼ି ଦେବେ ସନ୍ଦେହ ନାହିଁ । ତାଙ୍କ ପ୍ରତିନିଧି- ରୂପରେ ଯେଉଁ ଉଚ୍ଚ ବର୍ଣ୍ଣର ଲୋକେ କାଉ- ନ୍ସିଲ ଓ ଡିଷ୍ଟ୍ରିକ୍ଟବୋର୍ଡମାନଙ୍କୁ ଯାଉଛନ୍ତି, ସେମାନଙ୍କ ମଧ୍ୟରୁ ଅଧିକାଂଶଙ୍କର ତାଙ୍କ ସହ କୌଣସି ସଂସ୍ରବ ଥିଲାପରି ଜଣାଯାଏ ନାହିଁ । ଏପରି ଲୋକଙ୍କୁ ତାଙ୍କ ପକ୍ଷରୁ ପଠାଇ- ବାରେ କିଛି ଫଳ ନାହିଁ ।

ଓଡ଼ିଶାର ଅସ୍ପୃଶ୍ୟମାନଙ୍କ ମଧ୍ୟରେ ବର୍ତ୍ତମାନ ପୂର୍ବଠାରୁ କିଛି ଜାଗରଣ ଆସିଅଛି । ଜଣେ ଦୁଇଜଣ ଉଚ୍ଚ ଶିକ୍ଷିତ ବାହାରିଛନ୍ତି । ଆଉ କେତେ ଜଣଙ୍କର ଚକ୍ଷୁ ଫିଟିଅଛି । ସେମାନେ ଦେଶ ଓ ସମାଜ କଥା ଭାବିବାକୁ ସମର୍ଥ ହୋଇଛନ୍ତି । ଏପରି ସ୍ଥଳେ ଆମ୍ଭମାନେ କହୁଁ—ସେମାନଙ୍କ ମଧ୍ୟରେ ଯେଉଁମାନେ ଉଚ୍ଚ ଶିକ୍ଷା ପାଇଛନ୍ତି ବା ଯେଉଁମାନଙ୍କ ଚକ୍ଷୁ ଫିଟିଅଛି ସେହିମାନଙ୍କୁ ପ୍ରଥମାବସ୍ଥାରେ ଉତ୍ସାହିତ କରି ଆସନ୍ତା କାଉନ୍ସିଲ ଓ ଡିଷ୍ଟ୍ରିକ୍ଟବୋର୍ଡମାନଙ୍କୁ ପଠା- ଇଲେ ଅସୁନ୍ଦର ହେବ ନାହିଁ । ଆସନ୍ତା କାଉନ୍ସିଲକୁ ଉଚ୍ଚ ବର୍ଣ୍ଣର ଲୋକଙ୍କୁ ନ

Digitized by srujanika@gmail.com

Split by PDF Splitter

ପଠାଇ ତାଙ୍କ ମଧ୍ୟରୁ ଜଣଙ୍କୁ ପଠାଇବାକୁ ସରକାର ତଥା ବିଭାଗୀୟ କମିଶନର ସାହେବଙ୍କ କୃପାଦୃଷ୍ଟି ଆକର୍ଷଣ କରୁଁ । ଆଉ ମଧ୍ୟ ଡିଷ୍ଟ୍ରିକ୍ଟବୋର୍ଡମାନଙ୍କ ସେମାନଙ୍କ ମଧ୍ୟରେ ଥିବା ଯୋଗ୍ୟ ବ୍ୟକ୍ତି ମାନଙ୍କ ପଠାଇବାକୁ ବିଭାଗୀୟ କମିଶନର ଓ ଜିଲ୍ଲା କଲେକ୍ଟର ସାହେବଙ୍କର ଦୃଷ୍ଟି ଆକର୍ଷଣ କରୁଁ ।

ଶ୍ରୀ ଯୋଗେଶ୍ୱର ମହାନ୍ତି ।

ଅନ୍ତ୍ୟଜ ଛାତ୍ରମାନଙ୍କ

ଶିକ୍ଷାର ସୁବିଧାପାଇଁ କଟକରେ ଛାତ୍ରାବାସ

ଆମ ଓଡ଼ିଶାବାସୀ ଅନ୍ତ୍ୟଜ ବର୍ଣ୍ଣରେ ଶିକ୍ଷାର୍ଥୀ ସଂଖ୍ୟା କହାନ୍ତି ବଢ଼ଲ । ଯେ ପଢ଼ିବାକୁ ମନ ବଳାଇବ, ସେମାନଙ୍କ ବାଟ ଗ୍ରାମ ଜଙ୍ଗଲ ପୂର୍ଣ୍ଣ ମାଡ଼ରେ ରହିଅଛି । ରହ ଚଳିବା ପାଇଁ ବସାଘର ମିଳିବା ଗୋଟିଏ ଦୁରୂହ ବ୍ୟାପାର । ଯେଉଁ ବାଳକୁ ଲୋକେ ଘୃଣା କରୁଛନ୍ତି ଓ ଛୁଇଁ ଦେଉଁ ନ ଚାହିଁ ଛନ୍ତି ତାଙ୍କୁ ରହିବାକୁ ବସାଘର କିଏ ଦେବ ? ଆମମାନ ଦୃଷ୍ଟାନ୍ତ ଦେଖ ଯେ ଏ ବର୍ଷ କଟକ ରେଭେନ୍‌ସା କଲେଜରୁ B. A. ପରୀକ୍ଷା ଦେଇ ଫେଲ ହେବାର ଅନ୍ୟ ତାଙ୍କର ଘରକୁ ଯିବାରେ ଅଶକ୍ତିଆର ହେବାର ଅନ୍ୟାନ୍ୟ କାରଣ ମଧ୍ୟରେ ବସାର ଅସୁବିଧା ଗୋଟିଏ ପ୍ରଧାନ କାରଣ । ଆଜିମଧ୍ୟ କଟକରେ ସରକାର ବାହାଦୁର ଟ୍ରେନିଂସ୍କୁଲ ଏ ଅନ୍ତ୍ୟଜ ଛାତ୍ରଙ୍କର ସମ୍ପୂର୍ଣ୍ଣ ଶିକ୍ଷାର ଭାର ବହନ କରି କଟକ ମିଃ ଲଃ ସ୍କୁଲରେ ଏବର୍ଷ ପଢ଼ିବାକୁ ବୃତ୍ତିର ବ୍ୟବସ୍ଥା କରିଅଛନ୍ତି ; ଏଥିସହିତ ଏବର୍ଷ ୧୦ ଟି ଛାତ୍ର ନିଅଯାଇଥିଲେ । ଛାତ୍ରାବାସର ସୁବିଧା ହେବାପାଇଁ ଅନ୍ୟାନ୍ୟ କଣ୍ଟ୍ରାକ୍ଟର ରହି ଚଳିବାର ସୁବିଧା ନ ହେଲେ କେତେ ଜଣ ଛାତ୍ର ଅସିଲେ ନାହିଁ ଓ କେତେଜଣ ଅସି ପଳାଇଗଲେ, ଏହି ସ୍ଥଳେ ସହରରେ ଉଚ୍ଚ ବା ଅନ୍ୟ ଶିକ୍ଷା ପାଇବା ଅନ୍ତ୍ୟଜ ଛାତ୍ର ମାନଙ୍କ ପକ୍ଷେ କେତେଦୂର କଷ୍ଟସାଧ୍ୟ ଓ ଅସମ୍ଭବ ତାହା ସହଜେ ଅନୁମେୟ । ଏଥି ପାଇଁ ଅନେକ ଦିନରୁ "ଶକ୍ତି" ରେ ଖ୍ରୀଷ୍ଟିୟ ଲକ୍ଷ୍ମୀନାରାୟଣ ସାହୁ M. A. ମହୋଦୟ ଶିକ୍ଷାବିଭାଗ ତଥା କାଉନ୍‌ସିଲ ମେମ୍ବର ମାନଙ୍କ ଦୃଷ୍ଟି ଆକର୍ଷଣ କରିଥିଲେ । ତାହାର କୌଣସି ଫଳ ହୋଇନାହିଁ, ଲକ୍ଷ୍ମୀନାରାୟଣ ବାବୁ ବୋଧହୁଏ ଏଥର ଏ ସମ୍ବନ୍ଧରେ ଖବର ନେଇ ପାରନ୍ତି । ଏହିପରି ସ୍ଥାନ୍ୟ ଅନ୍ତ୍ୟଜ ଛାତ୍ରମାନଙ୍କର ଶିକ୍ଷାର ସୁବିଧା ପାଇଁ କଟକରେ ଗୋଟିଏ ଛାତ୍ରାବାସର ବ୍ୟବସ୍ଥା ହେବା ନିତାନ୍ତ ଦରକାର । ଏଥି ପାଇଁ ଜାତୀୟ ସରକାର ବାହାଦୁରଙ୍କର କୃପାଦୃଷ୍ଟି ଆକୃଷ୍ଟ ହେଉ ଏହାହିଁ ଆମ୍ଭମାନଙ୍କର ସନିର୍ବନ୍ଧ ପ୍ରାର୍ଥନା । ଦେଶନେତା ମାନଙ୍କଠାରୁ ଏ ସମ୍ବନ୍ଧେ ବହୁ ଆଶା କରୁ ।

ଭବଦୀୟ
ଶ୍ରୀ ଗୋବିନ୍ଦ ଦାସ
(ଅନ୍ତ୍ୟଜ ଛାତ୍ରମାନଙ୍କ ପକ୍ଷରୁ)

ବିନାମୂଲ୍ୟରେ ସଂସ୍କାର

ଭୁଲ ଗୁଆ ଅନେକ ବା କାଂସକ ଜଳ ନଥିବା କାଳ ହେଲେ ସେଉଁ କଥା ଉଚିତ ସନ୍ଧି ଅନୁଚିତ ହୋଇଅଛି, ସେପରି ୧୫ ଗୋଟି ପତ୍ରର ଉତ୍କର୍ଷ ସେଉଁମାନେ ଦେବେ ; ସେମାନେ ବିନା ମୂଲ୍ୟରେ ୧ ମିଶିବ ଏବଂ "ହସ୍ତାର" ପାଇ-

ପାରିବେ । ସେଉଁମାନେ ଇଚ୍ଛୁକ, ଶୀଘ୍ର ନିମ୍ନଲିଖିତ ଠିକଣାରେ ପତ୍ରଦେଇ ଅଥବା ଶବାବ ଡସ୍କୋଟ ଫାରମ ଲଅନ୍ତୁ । ଏ ସୁଯୋଗ ହରାଇବାର ନୁହେଁ । "ହସ୍ତାର" ଧର୍ମ୍ମ ଓ ସମାଜତତ୍ତ୍ୱ ବିଷୟକ ଓଡ଼ିଆରେ ଏକମାତ୍ର ମାସିକ ପତ୍ରିକା । ତାହାର ବାର୍ଷିକ ମୂଲ୍ୟ ଦୁଇଟଙ୍କା ।

ଜଗ୍ମମଙ୍ଗଳା ରଥ
ସମ୍ପାଦକ, ହସ୍ତାର, ଓ ଚେଷ୍ଟା ହସ
ବ୍ରହ୍ମପୁର (ଗଞ୍ଜାମ)

ବାଲିଆ ସମ୍ବାଦ

ବୁଇମାସ ସେଟଲମେଣ୍ଟ କାର୍ଯ୍ୟ ଉଦ୍ଧାର କରିବା ସକାଶ ଲାଣ୍ଡରେକର୍ଡସ୍ ଅଫ୍‌ଡ୍ରେକ୍ଟର ଓ ସେଟଲମେଣ୍ଟ ଅଫିସରଙ୍କ ନିକଟ କେତେକ ପ୍ରଜାଙ୍କ ସ୍ୱାକ୍ଷରରେ ଦରଖାସ୍ତ ହୋଇଥିବାର ଏଥିପୂର୍ବେ ପତ୍ରିକାରେ ପ୍ରକାଶ ପାଇଥିଲା । ମାତ୍ର ଗତ ତା ୨ ରିଖ ଠାରୁ ଏ ଅଞ୍ଚଳର ପ୍ରତ୍ୟେକ ମୌଜାରେ ଅମୀନ ବାବୁ ସବୁ ଆସି ଜମି ଓଗାସ୍ତ କାର୍ଯ୍ୟ ଆରମ୍ଭ କରଦେଲେଣି । ଗତଭାଦ୍ର ଡିରେକ୍ଟର ଅଫ ଲାଣ୍ଡରେକର୍ଡସ୍ ମହୋଦୟଙ୍କ ଠାରୁ ଦରଖାସ୍ତର ଯବାବ ମିଳଲ କି ରୁମ୍ମମ ନଙ୍କର ଆପତ୍ତିର ସୁବିଧାର ଦେବାକୁ ସେଟଲମେଣ୍ଟ ଅଫିସରଙ୍କୁ ଲେଖିଲେ । ଏହି ସୁବିଧାର ପାଇଲାବେଲକୁ ସିଏଣେ ପାଗଳଧାନ ନଷ୍ଟକର ଦେଶସ୍ୱାନ୍ତ ହୋଇ ଜିମ ସିରୁଣି ; କେତେ ଆପତ୍ତି କରିବା ଲାଭ କଣ ? ଏଣେ ପ୍ରଜାଙ୍କ ଉପରେ କମି ଶ ଭୁଲ ଦେଖିବାକୁ ଦେବାପାଇଁ ଅମିନ ବାବୁଙ୍କର କଲମ, ପ୍ରତିଦିନ ଏତେ ଭୁଲ ମିଳବେ ବା କାହିଁ ? କିଏ ଧାନକଟାରେ ବ୍ୟସ୍ତ, କିଏ ବା ମେଲେରିଆ ଜ୍ୱରରେ ପୀଡ଼ିତ, ଏପରି ଅବସ୍ଥାରେ ଦେଖିବାକୁ କିଏଣ ଭୁଲ ପଙ୍କା ବା ଜମିଦାର ପାଉଛନ୍ତି କାହିଁ ? ଏ ଭୁଲ ମହଙ୍ଗ ହେବ କିଏ ତାହା ତ ବାହାର ପଞ୍ଚରୁ ଆଣିଦେବାହାଁ ଗାଆ ପ୍ରଜା ଉପରେ ଜୁଲମ ହେଉଛି । ଅବ ହୁଗାବଡ ପ୍ରଭୁ କେଉଁଣେ ବଦାଣ ଅମିନ ଅସିଛନ୍ତି, ଇନସ୍‌ପେକ୍ଟର ମଧ୍ୟ ବହୁତ, ଲୁଟିବା ଅଫିସର ମଧ୍ୟ ବହୁତ; ଏଥିରେ ମୌଜାର ଭଗ୍ୟ ଟାଣ ହେବ କିଛି କହି ହେଉନାହିଁ, ପଲାଯିଲ ଏରେ ଜଣା ପଡ଼ିବ । ମାତ୍ର ଅମିନ ଓ ଇନ୍‌ସ୍‌ପେକ୍ଟର ବାବୁଙ୍କ କଥା ଓ ବ୍ୟବହାରରେ ଏପରି ପ୍ରଜା ଭଲ ଜଣାଅଛନ୍ତି ।

* * *

ପତ୍ର ପାଇଅଛୁ କୁନ୍ତଳା ପୁରସ୍କାର ଦେବା ନିମନ୍ତେ ଯେ ନୋଟିସ ଦେଇଥିଲେ ସେ ସୁତ୍ରରେ ପ୍ରକାଶ କରୁ ନଦେଇ ଗ୍ରାହକ ମାନଙ୍କ ଠକାଇଅଛନ୍ତି । ଏହା ସବ ଠିକ ହୋଇଥାଏ ତେବେ ଅନ୍ୟାୟ କଥା । ଭବିଷ୍ୟତକୁ କେହି ତାହାର ନୋଟିସକୁ ବିଶ୍ୱାସ କରିବେ ନାହିଁ । ସର୍ବସାଧାରଣଙ୍କର ବିଶେଷ ଅସୁବିଧା ହେବ । ଆମ୍ଭେମାନେ କୁନ୍ତଳକାର ନୋଟିସଦାତାଙ୍କର ଦୃଷ୍ଟି ଆକର୍ଷଣ କରୁଅଛୁ ।

—o—

ବିଜ୍ଞାପନ

ଉତ୍କଳ ପ୍ରାଦେଶିକ କଂଗ୍ରେସ କମିଟିର ଏକ ବୈଠକ ଡିସେମ୍ବର ତା ୧୮ ରିଖ ସନ୍ଧ୍ୟା ୭ ଟା ସମୟରେ କଟକ ସ୍ୱରାଜ୍ୟାଶ୍ରମରେ ବସିବ । ସମସ୍ତ ସଭ୍ୟମାନଙ୍କର ଉପସ୍ଥିତି ପ୍ରାର୍ଥନୀୟ ।

ଆଲୋଚ୍ୟ ବିଷୟ

୧ । ନିଖିଳ ଭାରତ କଂଗ୍ରେସ କମିଟିରୁ ସଭ୍ୟ ନିର୍ବାଚନ
୨ । ସାଧାରଣ ସଭା ଓ କାର୍ଯ୍ୟକାରୀ ସମିତି ଗଠନ
୩ । ଗୌହାଟି କଂଗ୍ରେସକୁ ପ୍ରତିନିଧି ନିର୍ବାଚନ
୪ । ବାର୍ଷିକ ବିବରଣୀ ଓ ଆୟ ବ୍ୟୟ ହିସାବ
୫ । ଡିଷ୍ଟ୍ରିକ୍ଟବୋର୍ଡ ନିର୍ବାଚନ
୬ । ଅନ୍ୟାନ୍ୟ ସମସ୍ତ ବିଷୟ

ସ୍ୱରାଜାଶ୍ରମ } ଭଗୀରଥ ମହାପାତ୍ର
ଜଗତସିଂହପୁର }

ପଣ୍ଡିତ ନୀଳକଣ୍ଠ ଦାସଙ୍କ ଭ୍ରମଣସୂଚୀ

ଖଦଡ଼ପ୍ରଚାର

ଅନେକ ଦିନ ପରେ ନୀଳକଣ୍ଠ ବାବୁ ଗ୍ରାମ ଆସିଅଛନ୍ତି । ଖଦଡ଼ ପ୍ରଚାର କାର୍ଯ୍ୟରେ ସେ ନିଜର ଶକ୍ତି ଲଗାଇବାର ସଙ୍କଳ୍ପ କରିଅଛନ୍ତି । ସେ ସେଉଁ ସ୍ଥାନମାନଙ୍କୁ ଯିବେ ଦେଶବାସୀ ପୂର୍ଣ୍ଣ ଉତ୍ସାହରେ ତାଙ୍କ କାର୍ଯ୍ୟରେ ଯୋଗ ଦେଲେ, ନିଜର କର୍ତ୍ତବ୍ୟ ସାଧନ କରିବା ସଙ୍ଗେ ସଙ୍ଗେ ଖଦଡ଼ ଆନ୍ଦୋଳନକୁ ଅଗ୍ରସର କରାଇ ପାରିବେ ।

୧ ପୁରୁଷୋତ୍ତମପୁର—ଡିସେମ୍ବର ତା ୧୬ ରିଖ, ଗୁରୁବାର ସନ୍ଧ୍ୟାଠାରୁ ତା ୧୭ ରିଖ ଶୁକ୍ରବାର ସନ୍ଧ୍ୟାବେଳ ।

୨ କୋଇଲୁଣୀ—୧୭ ତାରିଖ ଶୁକ୍ରବାର ସନ୍ଧ୍ୟାଠାରୁ ୧୮ ତାରିଖ ଶନିବାର ରାତି ।

୩ ଭେଟନାଇ ଓ ପାଣ୍ଡିଆପଥର—୧୯ ତାରିଖ ରବିବାର ସକାଳଠାରୁ ସନ୍ଧ୍ୟାପର୍ଯ୍ୟନ୍ତ ।

୪ ତାଲପଦର—୧୯ ତାରିଖ ରବିବାର ସନ୍ଧ୍ୟାଠାରୁ ୨୦ ତାରିଖ ସୋମବାର ଓଳର ବେଳା ।

୫ ବୁଗୁଡ଼ା—୨୦ ତାରିଖ ସୋମବାର ରାତିଠାରୁ ୨୧ ତାରିଖ ମଙ୍ଗଳବାର ରାତି ।

୬ ବେଲଗୁଣ୍ଠା—୨୨ ତାରିଖ ବୁଧବାର ସକାଳଠାରୁ ୨୩ ତାରିଖ ଗୁରୁବାର ପର୍ଯ୍ୟନ୍ତ ।

୭ ଉମରକୋଣ୍ଡା—୨୩ ତାରିଖ ଗୁରୁବାର ସକାଳଠାରୁ ୨୪ ତାରିଖ ଶୁକ୍ରବାର ସକାଳ ।

୮ ଭଞ୍ଜନଗିରି—୨୪ ତାରିଖ ଶୁକ୍ରବାର ଅପରାହ୍ଣଠାରୁ ୨୫ ତାରିଖ ଶନିବାର ସକାଳ ।

୯ ଶେରଗଡ଼—୨୫ ତାରିଖ ଶନିବାର ସନ୍ଧ୍ୟାଠାରୁ ୨୬ ତାରିଖ ରବିବାର ରାତି ।

୧୦ ଜଗନ୍ନାଥ—୨୭ ତାରିଖ ସୋମବାର ସକାଳଠାରୁ ସନ୍ଧ୍ୟା ପର୍ଯ୍ୟନ୍ତ ।

୧୧ ଧରାକୋଟ—୨୮ ତାରିଖ ମଙ୍ଗଳବାର ଅପରାହ୍ଣବେଳାଠାରୁ ୨୯ ତାରିଖ ବୁଧବାର ଅପରାହ୍ଣବେଳା ।

୧୨ ଅସିକା—୨୯ ତାରିଖ ବୁଧବାର ଅପରାହ୍ଣବେଳାଠାରୁ ୩୧ ତାରିଖ ଶୁକ୍ରବାର ଅପରାହ୍ଣବେଳା ।

୧୩ ସେରଗଡ଼—୩୧ ତାରିଖ ଶୁକ୍ରବାର ରାତିଠାରୁ ୧-୧-୨୭ ଶନିବାର ରାତି ।

୧୪ ସୁରାମାର ଓ ଫାସିଗୁଡ଼ା ଇତ୍ୟାଦି ଜାନୁୟାରୀ ୨ ତାରିଖ ରବିବାର ସକାଳଠାରୁ ୩ ତାରିଖ ସୋମବାର ରାତି ।

୧୫ ନୂଆପଡ଼ା—୪ ତାରିଖ ମଙ୍ଗଳବାର ଅପରାହ୍ଣବେଳାଠାରୁ ୫ ତାରିଖ ବୁଧବାର ଅପରାହ୍ଣବେଳା ।

ବ୍ରହ୍ମପୁର } ଶ୍ରୀ ନିରଞ୍ଜନ ପଟ୍ଟନାୟକ
} ସମ୍ପାଦକ, ଉତ୍କଳ ଖଦଡ଼ ବିଭାଗ

ସ୍ଥାନୀୟ ସଂବାଦ

ରେଭେନ୍‌ସା କଲେଜ ବୋର୍ଡିଂରେ ପ୍ରାୟ ୧୦।୧୫ ଜଣ ଛାତ୍ରଙ୍କ ବସନ୍ତ ଓ ହାଇଡ୍ରୋଫୋବିଆ ହେବାରୁ କଲେଜର ପ୍ରିନ୍‌ସିପାଲ ହଷ୍ଟେଲର ଛାତ୍ରଙ୍କୁ ଗତ ଗୁରୁବାର ଦିନ ୧୨ ଟା ପୂର୍ବରୁ ହଷ୍ଟେଲ ଘର ଖାଲିକରିବାକୁ ଆଦେଶ ଦେଇଥିଲେ । ଏଣୁ ସମସ୍ତ ଛାତ୍ରମାନେ ହଷ୍ଟେଲରୁ ଚାଲିଯାଇ ଅଛନ୍ତି । ଓ କଲେଜ ମଧ୍ୟ ବନ୍ଦ ଅଛି ।

ନାନା ସଂବାଦ

ମହାତ୍ମାଗାନ୍ଧୀ ସେତେବେଳେ ଅହମଦାବାଦରୁ ୱାର୍ଦ୍ଧା ଯାଉଥିଲେ, ତାଙ୍କୁ ଦେଖିବାପାଇଁ ଅନେକ ଲୋକ ଷ୍ଟେସନରେ ଜମା ହୋଇଥିଲେ । ମାତ୍ର ସେ ଦେଖା ଦେଇ ନ ଥିଲେ । ଶବଲୁ ନ ପିକି ବା ଲୋକଙ୍କୁ ସେ ଦେଖା ଦେବେ ନାହିଁ ବୋଲି କହିଥିଲେ ।

* * *

ଆଗ୍ରାର ପ୍ରଫୁଲ୍ଲ ଚନ୍ଦ୍ର ରାୟ ବର୍ତ୍ତମାନ ମାନ୍ଦ୍ରାଜ ଅଞ୍ଚଳରେ ଭ୍ରମଣ କରୁଅଛନ୍ତି । ସେ କହନ୍ତି ଖଦଡ଼ ଦାମ ବର୍ତ୍ତମାନ ବେଶୀ ହେଲେ ସୁଦ୍ଧା ଲୁପ୍ତ ଗୃହଶିଳ୍ପର ପୁନରୁଦ୍ଧାର ଲାଗି ଦେଶବାସୀଙ୍କୁ ତାହା ଗ୍ରହଣ କରିବାକୁ ହେବ ।

* * *

ଭାଇସରାୟ ଲର୍ଡ ଆରଉଇନ ଏବଂ ମିଃ ପ୍ୟାଟ ଓ ଲରେନ୍ସ ଏବଂ ଆମେରିକାର ମନ୍ତ୍ରୀ ଭାରତ ଭ୍ରମଣ କରିବାକୁ ଆସିଅଛନ୍ତି । ଲରେନ୍‌ସ ଲିଗ ଅଫ୍ ନେସନ୍‌ସ ସମ୍ବନ୍ଧରେ ଗୋଟିଏ ସଭାରେ ଯେ କହିଅଛନ୍ତି ସାମ୍ୟ ଓ ବନ୍ଧୁତ୍ୱ ଜାତିମାନଙ୍କର ଲକ୍ଷ୍ୟ ଏବଂ ଭାରତବାସୀ ଉପରେ ସ୍ୱାଧୀନତା ଲାଭକରନ୍ତୁ ସେମାନେ ତାହାହିଁ ଚାହାନ୍ତି ।

* * *

ମହାତ୍ମାଗାନ୍ଧୀ ଆସନ୍ତା ୨୪ ତାରିଖରେ ଗୌହାଟିରେ ପହଞ୍ଚିବେ ଏବଂ ୨୫ ତାରିଖରେ ସେଠାରେ ଖାଦୀ ପ୍ରଦର୍ଶନୀର ଉଦ୍‌ଘାଟନ କରିବେ ।

ଗୌହାଟିକୁ ରେଲଭଡ଼ା

କଟକରୁ ଆନ୍ତ ଶ୍ରେଣୀରେ—ଟ ୪୩।୧୯
ଇଣ୍ଟର କ୍ଲାସରେ ଟ ୧୫।୯

Digitized by srujanika@gmail.com

Split by PDF Splitter

500

☞ ଦୀନବନ୍ଧୁ ଔଷଧାଳୟ ☜

ମେରିଆବଜାର—କଟକ ।

ଅଭିନବ ଆବିଷ୍କାର !   ଅପୂର୍ବ ସୁଯୋଗ !!

ନବାବିଷ୍କୃତ ସଦ୍ୟଃଫଳପ୍ରଦ " ଶ୍ରୀ ଗୋପୀନାଥ ରସ " ର ସୁଚମତ୍କାର ବ୍ୟବହାରରେ ଆଧୁନିକ ପ୍ରବଳ ମ୍ୟାଲେରିଆଜ୍ୱର, ଭୂତାଜ୍ୱର, ବିଷମଜ୍ୱର, ପ୍ଲୀହାଜ୍ୱର ଆଦି ସମସ୍ତ ପ୍ରକାର ଜ୍ୱର ବହୁଦିନରୁ ଏ, ୧୦ ମାତ୍ରା ସେବନରେ ସମ୍ପୂର୍ଣ୍ଣ ଆରୋଗ୍ୟ ହୁଏ, ୨୦ ମାତ୍ରା ସେବନରେ ପାଲସାପର ଶରୀରରେ ନୂତନ ରକ୍ତ ସଞ୍ଚାରିତ ହୋଇ ବୃଦ୍ଧକୁ ତରୁଣ ପରି କରଇ ଏ । ଅତଏବ ଜ୍ୱରରୋଗୀମାନେ ସତ୍ୱର ହୁଅନ୍ତୁ । ଜ୍ୱରର ବିଷମ ଯନ୍ତ୍ରଣାରେ ଜରଜୀର୍ଣ୍ଣ ହୋଇ ଅସ୍ଥି ଚର୍ମବିଶେଷ କଙ୍କାଳମୟ ପ୍ରେତାକୃତି ଧାରଣ ନକରିବା ପୂର୍ବରୁ "ଗୋପୀନାଥରସର" ଆଶ୍ରୟ ଗ୍ରହଣକରି ଅମରତ୍ୱ ଲାଭକରନ୍ତୁ ।

ମୂଲ୍ୟ ପ୍ରତିଶିଶି ୫୧୯ ଡର୍ଜନ ୫୧୯ ଡାଃ ମାଃ ସ୍ୱତନ୍ତ୍ର ।

ଏହା ବ୍ୟତୀତ ଉକ୍ତ ଔଷଧାଳୟରେ ଘୃତ, ତୈଳ, ମୋଦକ, ଚୂର୍ଣ୍ଣ, ବଟିକା, ଅବଲେହ, ଅଦ୍ଭୁତ ଭସ୍ମ, ଏବଂ ମକରଧ୍ୱଜ, ସାଫ୍ରାନ୍‌କେଶର, ଶିଳାଜତୁ, ମୃଗନାଭି କସ୍ତୁରୀ ଆଦି ଯାବତୀୟ ମୂଲ୍ୟବାନ୍ ଔଷଧମାନ ବିକ୍ରୟାର୍ଥ ରକ୍ଷିତଥାଏ । ମଫସଲରୁ ଅର୍ଡ଼ର ପାଇବାମାତ୍ରେ ଔଷଧ ଅତ୍ୟନ୍ତ ସାବଧାନ ସହ ଭିଃ ପିଃ ଯୋଗେ ପଠାଇଥାଉଁ ।

ବିଶେଷ ଦ୍ରଷ୍ଟବ୍ୟ—ରୋଗୀର ବୟସ, କାଳ, ଅବସ୍ଥା, ଇତ୍ୟାଦି ଅଣାଯାଇ ଡାକ ଟିକେଟ ସହ ପତ୍ର ଲେଖିଲେ ବିନାମୂଲ୍ୟରେ ବ୍ୟବସ୍ଥା ଦିଆଯାଏ । ନିଃସହାୟମାନଙ୍କୁ ବିନାମୂଲ୍ୟରେ ଔଷଧ ଦିଆଯାଏ । ବେରଂ ପତ୍ର ଗୃହୀତ ହୁଏନାହିଁ ।

କବିରାଜ—ଶ୍ରୀ ଗୋପୀନାଥ ସ୍ୱାମୀ ।

ନ ୫୨   ନୋଟିସ   ୭-୫-୨୬

କୀର୍ତ୍ତୋଦ୍ଧାର !   କୀର୍ତ୍ତୋଦ୍ଧାର !!   କୀର୍ତ୍ତୋଦ୍ଧାର !!!

ଭକ୍ତକବି ଜଗନ୍ନାଥ ଦାସଙ୍କ

ଶ୍ରୀମଦ୍ଭାଗବତ

"ପରମ ଶାସ୍ତ୍ର ଭାଗବତ, ଅଭ୍ୟାସ କରୁଥିବ ନିତ୍ୟ ।"

ଋଷିଙ୍କର ଏହି ଉପଦେଶ ପାଳିବାକୁ ହେଲେ କେବଳ ଶୁକପକ୍ଷୀପରି ଅଭ୍ୟାସ ନ କରି ଏହି ଗ୍ରନ୍ଥକୁ ବୁଝିବା ଆବଶ୍ୟକ, ଏହା ସମସ୍ତେ ସ୍ୱୀକାର କରିବେ । ନିଗୂଢ଼ ତତ୍ତ୍ୱସବଳିତ ଓ ସୁକଠିନ ସଂସ୍କୃତ ଭାଷାରେ ରଚିତ ଏହି ଗ୍ରନ୍ଥକୁ ଭକ୍ତ କବି ଜଗନ୍ନାଥଦାସ ଯେପରି ସରଳ ସୁଲଳିତ ନବାକ୍ଷରୀ ଛନ୍ଦରେ ଅନୁବାଦ କରିଅଛନ୍ତି, ତାହା ସାହିତ୍ୟ-ରାଜ୍ୟରେ ଅତୁଳନୀୟ । କାଳକ୍ରମେ ନାନା କାରଣରୁ ସ୍ୱଚ୍ଛ-ପୁଣ୍ୟ-ସରୋବର ସ୍ୱରୂପ ଏହି ଗ୍ରନ୍ଥ ନାନାପ୍ରକାର ଭ୍ରମ ପ୍ରମାଦରୂପ ଆବର୍ଜ୍ଜନାମୟ ହୋଇ ଭକ୍ତମାନସ-ହଂସର ସଞ୍ଚରଣ ପକ୍ଷେ ଦୁର୍ଗମ ହୋଇ ପଡ଼ିଅଛି । ପ୍ରଚଳିତ ଗ୍ରନ୍ଥମାନ ଯେ କେବଳ ଦୁର୍ବୋଧ ତାହା ନୁହେଁ, ଅନେକ ସ୍ଥଳରେ ବିପରୀତ ଅର୍ଥ ବୋଧକ ଏବଂ କାହିଁ କାହିଁ ବା ମୂଳର କେତେକାଂଶ ଛାଡ଼ିଯାଇଥିବା ପରି ବୋଧହୁଏ । ଏପରି ଉପାଦେୟ ଗ୍ରନ୍ଥର ଏହି ଦୁର୍ଦ୍ଦଶା ଦେଖି ଆମ୍ଭେ କେତେକ ବର୍ଷ ହେବ ଏହାର ଜୀର୍ଣ୍ଣସଂସ୍କାର-କାର୍ଯ୍ୟରେ ଲଗ୍ନ ହୋଇ ଭିନ୍ନ ଭିନ୍ନ ତାଳପତ୍ର ପୋଥି ଓ ମୂଳ ସଂସ୍କୃତ-ଶ୍ଳୋକ ସହିତ ମିଳାଇ ଏହି—

ବିଶୁଦ୍ଧ ସଟୀକ ସଂସ୍କରଣ

ପ୍ରକାଶ କରିବାକୁ ପ୍ରୟାସୀ ହୋଇଅଛୁଁ । ସୁଧୀ ଭକ୍ତବୃନ୍ଦ ଆମ୍ଭର ଏହି ପ୍ରୟାସ ପ୍ରତି ଦୃଷ୍ଟି ଦେଇ ସାହାଯ୍ୟ ପାଇଲେ ଆମ୍ଭର ଶ୍ରମ ସାର୍ଥକ ହେବ । ପରିଷ୍କାର ଛପା ଓ ଟୀକା ସଂଯୋଗ ଦ୍ୱାରା ଗ୍ରନ୍ଥର କଳେବର ବୃଦ୍ଧି ହେବାରୁ ମୂଲ୍ୟ କିଛି ଅଧିକ ହୋଇଅଛି ।

ପ୍ରଥମସ୍କନ୍ଧ	... ...	୫ ୦ ।୵	ସପ୍ତମସ୍କନ୍ଧ	... ...	୫ ୦ ।୵
ଦ୍ୱିତୀୟସ୍କନ୍ଧ	... ...	୫ ୦ ।	ଅଷ୍ଟମସ୍କନ୍ଧ	... ...	୫ ୦ ।୵
ତୃତୀୟସ୍କନ୍ଧ	... ...	୫ ୦ ୩୵	ନବମସ୍କନ୍ଧ	... ...	୫ ୦ ।୵
ଚତୁର୍ଥସ୍କନ୍ଧ	... ...	୫ ୦ ୳	ଦଶମସ୍କନ୍ଧ } ଗୋପଲୀଳା		୫ ୧୮
			ଦ୍ୱାରକାଲୀଳା		୫ ୧ ।
ପଞ୍ଚମସ୍କନ୍ଧ	... ...	୫ ୦ ।୵	ଏକାଦଶସ୍କନ୍ଧ	... ...	୫ ୦ ।୵
ଷଷ୍ଠସ୍କନ୍ଧ	... ...	୫ ୦ ।୵	ଦ୍ୱାଦଶସ୍କନ୍ଧ	... ...	୫ ୦ ।୵

ସମସ୍ତ ସ୍କନ୍ଧମାନ ଏକାଥରେ ନେଲେ ଅଥବା କୌଣସି ସ୍କନ୍ଧରୁ ୧୦ ଖଣ୍ଡ ବା ତତୋଧିକ ନେଲେ ଟଙ୍କାରେ ୫ ୦। କମିଶନ୍ ମିଳିବ । ସବୁସ୍କନ୍ଧ ଏକତ୍ର ବନ୍ଧା ହେଲେ ବିନା କମିଶନରେ ମୂଲ୍ୟ ୫ ୬ । ଛଅଟଙ୍କା ଦୁଇଅଣା ।

ପ୍ରାପ୍ତିସ୍ଥାନ—

ପୋଃ ଅଃ ସୁନ୍ଦରଗୋଡ଼ ।
ସହର କଟକ ।   }   ଅରୁଣୋଦୟ ପୁସ୍ତକାଳୟ
ବାଲୁବଜାର
ପ୍ରକାଶ ଥାଉକି ଆମ୍ଭ ନିକଟରେ କମ୍ଭ ଠିକଣାରେ ମିଳିବ ।
ଶ୍ରୀ ରାଜକିଶୋର ଦାସ
ଟେଲିଗ୍ରାଫ୍ ଅଫିସ ପ୍ରଣ ।

ଗ୍ରାହକମାନଙ୍କ ପ୍ରତି—

ନିବେଦନ

ଏତଦ୍ୱାରା ଉତ୍କଳଦୀପିକାର ନୂତନ ଓ ପୁରାତନ ସୁଧୀ ଗ୍ରାହକବର୍ଗଙ୍କୁ ବିଦିତ କରାଇ ଦିଆଯାଉଅଛି ଯେ ଦୁଇମାସରୁ କମ୍ ସମୟ ପାଇଁ ଠିକଣା ପରିବର୍ତ୍ତନ ଲାଗି ଇଚ୍ଛା କଲେ ଡାକ ଘରେ ପରିବର୍ତ୍ତନ କରାଇ ନେବେ, ଅଫିସକୁ ପତ୍ର ଲେଖି ଅନର୍ଥକ ୫ ୦ ୬ ଖରଚ କରିବା ବୃଥା । ଦୁଇମାସରୁ କମ୍ ସମୟ ପାଇଁ ଅଫିସ ରେଜିଷ୍ଟର କଟାଯାଏ ନାହିଁ । ଇତି ।

ମ୍ୟାନେଜର ।

---

98   WANTED   25-12-26

A graduate (preferably an Oriya knowing one), competent to teach History, Geography and English in the four higher classes on a monthly salary of Rs. 67/- (with hopes of its being raised to Rs. 70/-) for the George High English School, P. O. Bargarh Dt. Sambalpur. The selected candidate will have to execute a bond to stick to the post for at least two years. Applications with testimonials must reach the undersigned on or before the 31st of December 1926.

Secretary.

ନ ୧୯୮   ଅପୂର୍ବ ସୁଯୋଗ !   ୧।୨।୨୬

ନିମ୍ନଲିଖିତ ପୁସ୍ତକଗୁଡ଼ିକ ଆସନ୍ତା ବୈଶାଖମାସ ପର୍ଯ୍ୟନ୍ତ ଅଳ୍ପମୂଲ୍ୟରେ ଦିଆହେବ ।
ଶ୍ରୀ ମଦନମୋହନ ପଟ୍ଟନାୟକଙ୍କ କୃତ ।

୧ । ନବାନୁରାଗ ସରୋଜିନୀ—୧ମଭାଗ ୫ ୦ " ସ୍ଥଳେ ୫ ୦ ।୵
୨ । ବସନ୍ତୋତ୍ସବ ଲୀଳା   ୫ ୦ ।   " ୫ ୦ ୵

ନବାନୁରାଗ ସରୋଜିନୀ—୨ୟଭାଗ (ପ୍ରକାଶିତ ହେଲାଣି)

ଭାରତ ତୀର୍ଥଦର୍ଶନ   ଏଥିରେ ପ୍ରଥମଭାଗରେ ଦାକ୍ଷିଣାତ୍ୟର ରାମେଶ୍ୱର ତୀର୍ଥ—ମୂଲ୍ୟ ୫ ୦ । ୨ୟ ଭାଗରେ ମଧ୍ୟାଞ୍ଚଳର କାଶୀ, ପ୍ରୟାଗ ବୃନ୍ଦାବନତୀର୍ଥ—ମୂଲ୍ୟ ୫ ୦ ।୵ ୩ୟ ଭାଗରେ ପଶ୍ଚିମାଞ୍ଚଳର ଦ୍ୱାରକା ଧାମ— ମୂଲ୍ୟ ୫ ୦ ।୵ ୪ର୍ଥ ଭାଗରେ ଉତ୍ତରାଞ୍ଚଳର ବଦରିନାରାୟଣ ତୀର୍ଥ— ମୂଲ୍ୟ ୫ ୦ ।୵ ୫ମ ଭାଗରେ ଓଡ଼ିଶା ମଧ୍ୟସ୍ଥିତ ତୀର୍ଥସମୂହର ବର୍ଣ୍ଣନା ମୂଲ୍ୟ ୫ ୦ ।୵ ଏଥିରେ ଉପରୋକ୍ତ ତୀର୍ଥସମୂହର ସବିଶେଷ ବର୍ଣ୍ଣନା କରାଯାଇଅଛି । ଏଥିରୁ ଖଣ୍ଡିଏ ପାଖରେ ଥିଲେ ଅନାୟାସରେ ସାହାଯ୍ୟ ବ୍ୟତୀତ ଯେ କେହି ଉପରୋକ୍ତ ତୀର୍ଥସମୂହ ଦର୍ଶନ କରିପାରିବେ । ଚତୁର୍ଥଭାଗ ପର୍ଯ୍ୟନ୍ତ ପ୍ରକାଶିତ ହେଲାଣି

ତୀର୍ଥଯାତ୍ରାଭିଳାଷୀ ପ୍ରତ୍ୟେକ ବ୍ୟକ୍ତିର ଏଥିରୁ ଖଣ୍ଡିଏ ପାଖରେ ରଖିବା ଉଚିତ ।

ପ୍ରାପ୍ତିସ୍ଥାନ | ଉତ୍କଳୋଦୟ ପ୍ରେସ ବାଲୁବଜାର କଟକ
କଟକ ପ୍ରିଣ୍ଟିଂକମ୍ପାନୀ | ଷ୍ଟେସନ୍ କମ୍ପାନୀ   "   "
କଟକ | ଶ୍ରୀ ରାଧାକୃଷ୍ଣ ଦାସ   "   "
| ମୁକୁର ପ୍ରେସ ଚଉଧୁରୀବଜାର   "

ନ ୩୪୧ ମୂର   ୩୧।୧୨।୧୯୨୬

ଆଚାର୍ଯ୍ୟ ବଟିକା

ମ୍ୟାଲେରିଆ ଜ୍ୱରପାଇଁ ଏହାର ସମକକ୍ଷ ଔଷଧ ଆଉ ନାହିଁ ।

୧ । ଯେତେ ପୁରାତନ ଜ୍ୱର ଅତି ଶୀଘ୍ର ଆରୋଗ୍ୟ ହୁଏ । ନୂତନ ଜ୍ୱରରେ ଅଳ୍ପ କେତେଟି ବଟିକାରେ ଜ୍ୱର ଆରୋଗ୍ୟ ହୁଏ ।

୨ । ଯକୃତର କାର୍ଯ୍ୟ ଭଲହୁଏ-କୋଷ୍ଠ ପରିଷ୍କାର ହୁଏ । ଆହାରରେ ରୁଚି ବଢ଼େ । ସେଥିପାଇଁ ଏହା ପ୍ରଭିବତଃ ବଳକାରକ ।

୩ । ଏହା ଖାଇବାକୁ ବିସ୍ୱାଦୁ ନୁହେଁ । କୌଣସି ପ୍ରକାର ଉପସର୍ଗ ଜନ୍ମାଏ ନାହିଁ । ଅନେକ ସମ୍ଭ୍ରାନ୍ତ ବ୍ୟକ୍ତିମାନଙ୍କ ମତରେ ଏହା ମ୍ୟାଲେରିଆର ଔଷଧ ମଧ୍ୟରେ ଅଗ୍ରଗଣ୍ୟ । ମୂଲ୍ୟ ପ୍ରତିଶିଶି ୫ ୧୮

ଅଫିସ—ନଂ ୬ ହାରିସନ୍ ରୋଡ୍, କଲିକତା
କଟକରେ ପ୍ରାପ୍ତିସ୍ଥାନ—
ଉତ୍କଳସାହିତ୍ୟ ପ୍ରେସ, କଟକ ।
ଗିରିଶଚନ୍ଦ୍ର ଚକ୍ରବର୍ତ୍ତୀ
ବାଖରାବାଦ, କଟକ ।

ନ ୩୫୬ ମୂର

ପ୍ରଜାସତ୍ୱ ଆଇନ

(ବନବିହାରୀ ପାଲିତଙ୍କ କୃତ)

ମୂଲ୍ୟ ୫୨୯ ସ୍ଥଳେ ୫ ୧ ।

ବର୍ତ୍ତମାନ ବନ୍ଦୋବସ୍ତ ଚାଲୁଥିବାରୁ ରଇତ ପ୍ରଜାମାନଙ୍କର ସତ୍ତ୍ୱାଦି ସମ୍ବନ୍ଧେ ବିଶେଷତଃ ବନ୍ଦୋବସ୍ତ କାର୍ଯ୍ୟସମ୍ପର୍କରେ ଜାଣି ରଖିବା ସ୍ୱାର୍ଥ ରକ୍ଷିବା କାରଣ ଏହି ପୁସ୍ତକର ମୂଲ୍ୟ ଡିସେମ୍ବର ମାସ ଶେଷ ପର୍ଯ୍ୟନ୍ତ ୫ ୧ ସ୍ଥଳେ ୫୧ ରେ ଦିଆଯିବ । କେହି ଏକଥରେ ୧୦ ଖଣ୍ଡ କିଣିଲେ ୫୧୮ ହିସାବରେ ୫ ୧୮ରେ ପାଇପାରିବେ । ବନ୍ଦୋବସ୍ତ ସମ୍ପର୍କୀୟ ସମସ୍ତ ଆଇନ ଗୁଡ଼ିକ ଏଥିର ସରଳଭାଷାରେ ବୁଝାଇ ଦିଆଯାଇଅଛି ।

ପ୍ରାପ୍ତିସ୍ଥାନ—
୧— ଶ୍ରୀ ବନବିହାରୀ ପାଲିତ
ଭିଙ୍ଗାରପୁର ଜମିଦାର ମ୍ୟାନେଜର ଅଫିସ
ଗଣେଶଘାଟ—କଟକ ।
୨— କଟକ ପ୍ରିଣ୍ଟିଂକମ୍ପାନୀ,
ଦରଘାବଜାର, କଟକ,

ନ ୩୧୫ ମୂର ଏ,

ଏକଟଙ୍କାରେ ହଜାରେ ଜିନିଷ !

ଷ୍ଟିଲ କାଲବର୍ଣ୍ଣର କାଲି ୧୪୪ ଦଣ୍ଡ, ଚାଇନିଜ ରୋଳ କାଲି ୧୪୪ ଦଣ୍ଡ, ଗୋଟିଏ ଉପର, ଗୋଟିଏ କ୍ଲିପ ସହିତ ବାକ୍ସରେ ଗୋଟିଏ ସୁନ୍ଦର ଓ ମଜବୁତ ଫାଉଣ୍ଟେନ୍‌ପେନ, ୬ ଗୋଟି କଲ, ହୁଇସିଲ୍ ୧ ଗୋଟି, ଡନ୍‌ବାଲ ୧୫, ପଡ଼ାପଡ଼ି ବାଦ୍ୟ ୧ ଗୋଟି, ସୁନ୍ଦର ନେକଲେସ ୪୦୦, ୧୨ ଗୋଟି ବୋତାମ ଛୁଞ୍ଚି ୫୦, ପିନ୍ ୨୫ ଗୋଟି, ସେଫ୍‌ଟିପିନ ୧ ଗୋଟି, ଚେନ୍ ୧ ଗୋଟି, ରିଙ୍ଗ ୧ ଗୋଟି । ଏହି ସମସ୍ତ ଆବଶ୍ୟକୀୟ ହଜାରେ ଜିନିଷ ଏକଟଙ୍କା ନାମମାତ୍ର ମୂଲ୍ୟରେ ଦିଆଯିବ । ଡାକମାସୁଲ ୫ ୦ ।୵

ଟିରସି ଏଣ୍ଡ କୋଂ
ପୋଷ୍ଟବକ୍ସ ନଂ ୨୮୦୮,
ବହୁବଜାର—କଲିକତା

Digitized by srujanika@gmail.com

Split by PDF Splitter 501

ନ ୪୦ ୬୦।୧୨।୨୬

ବୈଦ୍ୟୁତିକ ଉପାୟରେ ଆରୋଗ୍ୟ

ଡାଃ କୁପରଙ୍କ ଆର୍ଥରାଇଟିକ ମୁଦ ଚିହ୍ନ।

ଏହା ପ୍ରାୟ ସମସ୍ତ ରୋଗ ଆରୋଗ୍ୟ କରେ। କଲେରା, ବସନ୍ତ, ଜ୍ୱର ପ୍ରଭୃତି ସଂକ୍ରାମକ ରୋଗ ନିବାରଣ କରେ। ମୁଦ ପିନ୍ଧିଲାକ୍ଷଣି ଶରୀରରୁ ସମସ୍ତ ପ୍ରକାର ରକ୍ତଦୋଷ ଦୂରହୁଏ। ଏହା ଖାଣ୍ଟି ଜର୍ମାନ୍ ରୂପାରେ ପ୍ରସ୍ତୁତ ଏବଂ ଏଥିରେ ଦସ୍ତା ଓ ତମ୍ବା କଲେଇ କରାଯାଇ ଅତ୍ୟନ୍ତ ଦେଖାଯାଏ। ପ୍ରତ୍ୟେକ ମୁଦର ମୂଲ୍ୟ ଟ ୧୧, ଡଜନ୍ ଟ ୯୧, ପ୍ୟାକିଂ ଓ ଭି: ପି: ଖର୍ଚ୍ଚ ସ୍ୱତନ୍ତ୍ର।

ବିନାମୂଲ୍ୟେ ବଣ୍ଟନ—୧୨ ଗୋଟି ମୁଦର ନେତାଙ୍କୁ ନିମ୍ନଲିଖିତ ପ୍ରକାରର ସେଟି ଗୋଲ୍ଡ ରୋଲ୍ଡ ହାତଘଣ୍ଟା ଘଡ଼ି ପୁରସ୍କାର ଦିଆଯିବ। ଆର୍ଥରାଇଟିକ ମୁଦର ସବିଶେଷ ବିବରଣ ଜାଣିବା ପାଇଁ ଟ ୦/ ମୂଲ୍ୟର ଡାକ ଟିକେଟ ସହ ପତ୍ର ଦେଲେ ବର୍ଣ୍ଣନା ପୁସ୍ତିକା ପଠାଯିବ।

ରୋଲ୍ଡ ଗୋଲ୍ଡର ହାତଘଣ୍ଟା ଘଡ଼ି ୫ ବର୍ଷ ପାଇଁ ଗ୍ୟାରେଣ୍ଟି।

ଏହି ନୂତନ ଧରଣର ଘଡ଼ି ୧୮ କ୍ୟାରେଟ୍ ରୋଲ୍ଡ ଗୋଲ୍ଡ ଦ୍ୱାରା ଗଠିତ, ଉଚ୍ଚ ଧରଣର ସୁଇସ୍ ମୁଭ୍‌ମେଣ୍ଟ, ସୁନ୍ଦର ସୁନାରଙ୍ଗର ଡାଇଏଲ୍, ଠିକ୍ ଛବିରେ ଦିଆଯାଇଥିବା ଘଡ଼ିପରି, ଦେଖିବାକୁ ଠିକ୍ ଖାଣ୍ଟି ସୁନାପରି, ଠିକ୍ ସମୟ ରକ୍ଷକ, ଘଡ଼ି ସହିତ ଗୋଟିଏ ଚମଡ଼ାର ଷ୍ଟ୍ରାପ୍ ଓ ଓକେସ୍ ବକ୍ସ ଦିଆଯିବ। ମୂଲ୍ୟ ଟ ୬, ପ୍ୟାକିଂ ଓ ଭି: ପି: ଖର୍ଚ୍ଚ ସ୍ୱତନ୍ତ୍ର।

ରୋଲ୍ଡ ଗୋଲ୍ଡ ପକେଟ୍ ଓ୍ୱାଚ୍ ୫ ବର୍ଷ ପାଇଁ ଗ୍ୟାରେଣ୍ଟି।

ଟ ୬୫୧ ମୂଲ୍ୟର ଗୋଟିଏ ଅସଲ ସୁନାର ଘଡ଼ି ସହିତ ଏହା ତୁଳନା କରାଯାଇ ପାରେ। ଏହାର କେସ୍ ସୁନ୍ଦର ଖୋଦେଇ କରାଯାଇଅଛି। ଠିକ୍ ସମୟ ରକ୍ଷକ। ଟ ୪ ପ୍ୟାକିଂ ଓ ଭି: ପି: ଖର୍ଚ୍ଚ ସ୍ୱତନ୍ତ୍ର।

ପ୍ରକାଶ ଥାଉକି—୨୦୦ ଟଙ୍କାର କୃପିଡ଼ୋ ପାଞ୍ଜି, ତୁଇବଙ୍ଗରେ ସୁନ୍ଦର ଅକ୍ଷରର ଚିକ୍କଣ କାଗଜରେ ମୁଦ୍ରିତ। ଟ ୦।୬ ମୂଲ୍ୟର ଡାକଟିକେଟ୍ ସହ ପତ୍ର ଲେଖିଲେ ପଠାଯାଏ।

ପ୍ରାପ୍ତିସ୍ଥାନ RELIABLE STORES
4 (Dept. U")
Shama charan Dey street
Calcutta

ନ ୪୦ ନର ୬୦।୧୨।୨୬

"ନିର୍ମାତାଙ୍କଠାରୁ ସଦ୍ୟପ୍ରାପ୍ତ"

ବଡ଼ଦିନ ଓ ନ୍ୟୁଇୟର୍‌ସ୍‌ଡେର ଉପହାର ନିମନ୍ତେ।

ଏକାଥରକେ ଚାରଗୋଟି ଆର୍ଥ୍ରାଇଟିକ ମୁଦ କିଣନ୍ତୁ ତାହାହେଲେ ଗୋଟିଏ ୧୮ କ୍ୟାରେଟ୍ ଗୋଲ୍ଡ ପ୍ଲେଟେଡ୍ ଘଣ୍ଟା ୩୧ ଡିସେମ୍ବର ୧୯୨୬ ପର୍ଯ୍ୟନ୍ତ ଉପହାର ଯାଉଛି।

୧୮ କ୍ୟାରେଟ୍ ଗୋଲ୍ଡ ପ୍ଲେଟେଡ୍ ଷ୍ଟ ଓ୍ୱାଚ୍ ଏହି ଫ୍ୟାନ୍‌ସି ବେଲ୍‌ଓ୍ୱାଚ୍ ସୁଇସ୍ ମେକାର ଜିମ୍‌ରେ ପ୍ରସ୍ତୁତ। ଏବଂ ଏହାର ମୁଭ୍‌ମେଣ୍ଟ ମଧ୍ୟ ସୁନ୍ଦର। ଏନେମେଲ ଡାଇଏଲ୍ ଏଥିରେ ଅଛି। ଠିକ୍ ସମୟ ରକ୍ଷକ। ୩ ବର୍ଷ ପାଇଁ ଗ୍ୟାରେଣ୍ଟି ମୁକ୍ତ। ଗୋଟିଏ ଚମଡ଼ା ଷ୍ଟ୍ରାପ ଓ ବାକସ ସହିତ ମୂଲ୍ୟ ଟ ୬।

୧୮ କ୍ୟାରେଟ୍ ଗୋଲ୍ଡ ପ୍ଲେଟେଡ ଜାଡ଼ିତ୍ ସିଗନେଟ୍ ମୁଦ। ଏହି ସୁଦୃଶ୍ୟ ମୁଦଟି ୧୮ କ୍ୟାରେଟ୍ ରୋଲ୍ଡ ଗୋଲ୍ଡରେ ପ୍ରସ୍ତୁତ। ମନୋହର ପଥରଗୁଡ଼ି ଖଚିତ। (ଯେପରି ଛବିରେ ଦିଆଯାଇଅଛି) ଏହାର ମଧ୍ୟଭାଗରେ ଗୋଟିଏ ବଡ଼ ନକଲି ମୁକ୍ତା ଖଚିତ ହୋଇଅଛି। ଟ ୨୦୧ ମୂଲ୍ୟର ଖାଣ୍ଟି ସୁନା ନିର୍ମିତ ମୁଦ ସହ ତୁଳନା କରାଯାଇପାରେ। ପ୍ରତ୍ୟେକ ମୁଦର ମୂଲ୍ୟ ଟ ୦।୶ ଡଜନ ଟ ୬।

ପ୍ରକାଶ ଥାଉକି—ଏ ମୁଦରୁ ଅଳ୍ପ ମାତ୍ର ଷ୍ଟକରେ ରହିଅଛି, ଶୀଘ୍ର ଅର୍ଡର ନଦେଲେ ହତାଶ ହେବେ, ଭି: ପି: ଖର୍ଚ୍ଚ ଓ ପ୍ୟାକିଂ ସ୍ୱତନ୍ତ୍ର।

ପ୍ରାପ୍ତିସ୍ଥାନ INLAID AGENCY Co
4 (U. D.) Shama charan Dey street
Calcutta.

150 **Imperial Bank of India** 13-12-26

Bankers to the Government of India.

Authorised Capital --- ---	Rs.	11,25,00,000
Paid up Capital --- ---	Rs.	5,62,50,000
Reserve Fund --- ---	Rs.	4,92,50,000
Reserve Liability of Shareholders	Rs.	5,62,50,000

Branches in all principal Towns of India, Burma and Ceylon. Current Accounts opened free of charge. Fixed Deposits received at 3% P. A. interest. Savings Bank. Small sums received at interest;—
PRESENT RATE 3 P. A.

GOVERNMENT AND OTHER SECURITIES received for safe custody Purchases and sales effected, Interest and dividends collected and credited to account or remitted according to instructions.

DRAFTS AND TELEGRAPHIC TRANSFERS issued.

LOANS granted on approved security and all general banking business transacted.

Rates and rules on application to the Officer-in-charge
CUTTACK BRANCH,
Situated Collectorate Buildings.

୬୫ ନୋଟିସ ୧୮।୧୨।୨୬

ଗଛ ଓ ମଞ୍ଜି

ଲଗାଇବା ଓ ବୁଣିବାର ସମୟ ଉପସ୍ଥିତ ହେଲା। ଆପଣ ଅର୍ଡର ପଠାଇବାର ଡେରି ନ କରି ଶୀଘ୍ର ଅର୍ଡର ଦିଅନ୍ତୁ। ଏହି ସମୟରେ ନୂତନ ଶବୁଜା ଆମେରିକାନ୍; ଉତ୍ତମ (ମଞ୍ଜି ସ୍ଥିତିଡୋଲାର) ମୂଲ୍ୟ ନିମ୍ନରେ ଦିଆଗଲା।

ବନ୍ଧାକୋବି (ବଡ଼ ମଥା) ଫ୍ଲୋରଡ଼ି-ହେଡାର୍ ଏକ ଟ ୧୧ ଙ୍କା। ରତଲ୍ୟାଣ୍ଡ ଡ୍ରାମହେଡ୍ (ସକଳସ୍ଥାନ ଉପଯୋଗୀ) ଏକ ଟ ୧୧ ଙ୍କା। ସୁପ୍ରୀମଥା; ନ.ଋ କେଲୀ; ଡ୍ରାମହେଡ୍; ଅଲ୍ ହେଡ୍; ଷ୍ୟାରସ୍ରେ ଓ ଲାଲରଙ୍ଗ କୋବି ପ୍ରତ୍ୟେକ ଏକ ଟ ୧ ଙ୍କା; ଫୁଲକୋବି; ଅର୍ଲିଗୋର [ପୂର୍ବ-ଟକାଭ୍ ଶଙ୍କା] ଖୁର ଟ ୪୧ ଙ୍କା;

ଇଲ୍ୟେଡ୍ଭଲ ଭୁଇ ଟ ୨୧ ଙ୍କା; ଅର୍ଲି ଜ୍ୟାର୍ଶ; ଇନଡ ମଡ଼ଗ; ଅର୍ଲି ପ୍ୟାରିସ୍ ପ୍ରତ୍ୟେକ ଏକ ଟ ୧। ଙ୍କା; ଫୁଲକୋବି, ଫଟାଇଟ (ଟକଲ ଜଳବାୟୁରେ ହୁଏ) ଏକ ଟ ୧.୦ ଙ୍କା; ଓଲକୋବି ଶାଖା ଓ ବାଇଗଣି ରଙ୍ଗର ପ୍ରତ୍ୟେକ ଏକ ଟ ୧ ଙ୍କା; ଶାଲଗମ; ଗାଜର, ବଡ଼ି ଲାଲ ଓ ଶାଖା; କଳାରଙ୍ଗର ପ୍ରତ୍ୟେକ ଟ ୦। ଟମେଟୋ। କଣ୍ଠାଶୂନ୍ୟ ସେ ଭ ଲଙ୍କା ବାଇଗଣ ମିଠାଲଙ୍କା ହଳଦୀ ରଙ୍ଗର ପିଆଜ ବଡ଼; ସେଲେରି; ପ୍ରତ୍ୟେକ ତୋଳା ଏକ ଟ ୧ ଙ୍କା ବୃହତ୍ ଲଙ୍କା, ଟକୀମଙ୍କା, ଶାଖା ପିଆଜ ପ୍ରତ୍ୟେକ ଟ ୦ ୪ ଅଣା; ଆମୂର [ମିଶ୍ରିତ ୧୦ ରକମ] ମଞ୍ଜିର ମୂଲ୍ୟ ରହି ଟ ୩୧ ଙ୍କା ୧୫ ରକମ ମିଶ୍ରିତ ମଞ୍ଜି ଟ ୪୧ ଙ୍କା; ୨୫ ରକମ ମିଶ୍ରିତ ମଞ୍ଜି ମୂଲ୍ୟ ପାଞ୍ଚ ଟ ୫୧ ଙ୍କା ପାଟନେଇ ଫୁଲକୋବି ପ୍ରତ୍ୟେକ ଅଠ ଟ ୦ ୪ ଅଣା; ପିଆଜ ଟ ୦।/ ଅଣା; ଦାନ୍ଥିର ଲାଲ ମୂଳା ଭୁଇ ଟ ୦/ ଅଣା। ୧ସେର ଟ ୨ ଙ୍କା, ବୋମ୍ବାଇ ଲାଲ ମୂଳା ଛକ ଟ ୦ ⁄ ଅଣା [ସେର ଟ ୧୨୧] ବୋମ୍ବାଇ ଲାମ୍ବାଦେହ ଡିଥ୍ରିଆ ଡାଇ ଟ ୦ ୪; ଏହି ସମସ୍ତରେ ଜୁଣିବା ଉପଯୋଗି ୧୩ ରକମ ଦେଶୀ ଶାଗ, ଶବୁଜା, ମଞ୍ଜି ଡାକ ମାସୁଲ ସହ ଏକ ଟ ୧୨ ଆଠ ଅଣା। ସୁବିଧାର୍ଥେ ଏକ ୧୧ ଙ୍କା ରୁ କମରେ ଭି: ପି: ଦ୍ୱାରା ପଠାଇ ପାରୁ ନାହିଁ।

ଅମ୍ଭର ଏଠ; ଉଦ୍ୟାନରେ ପରୀକ୍ଷା ଦ୍ୱାରା ପ୍ରସ୍ତୁତ, ନାନାବିଧଫଳ, ଫୁଲର ଗଛ, କଲମ ଓ କେଟେଲ, ପାମ୍ ପତ୍ରରଙ୍ଗ ଦେଖି ବାର ଗଛ, ଅତି ସୁଲଭ ମୂଲ୍ୟରେ ମିଳିପାରେ ଅର୍ଦ୍ଧ ଅଣାର ଡାକ ଟିକଟ ସହ ପତ୍ର ଲେଖିଲେ, ଗଛ ଓ ମଞ୍ଜିର ସଚିତ୍ର ଇଂରେଜି ମୂଲ୍ୟ ତାଲିକା ପଠାଯାଇ ପାରେ। ଗଛର ଦେଢ଼ ମୂଲ୍ୟ ଅଗ୍ରିମ ପଠାଇବାକୁ ହେବ।

ମଡେଲ ନର୍ସରୀ,
ନମ୍ବର ୧ ମ୍ବର ଡାଲିଯଳି ରୋଡ
ପୋ: ଅ: ବାଲିଗଞ୍ଜ କଲିକତା।

98 NOTICE. 1. 1. 27

Wanted a trained Deputy Ranger for the Baud Feudatory State on pay of Rs 30/- (Rupees thirty) plus Rs 10/- (Rupees ten) horse allowance per month.

2. Preference will be given to one who has passed the full course from the Kurseong or the Balaghat Forest School.

3. Applications will be received by the undersigned upto the 15th January 1927.

Sd/ Narayan Prasad Dey
Ruling Chief
Baud State.
9/12/26

ନ ୩୯୯ ନର ବି,

ଜାର୍ଣ୍ଣାଲୀ।

ଉତ୍ତମ ଓ ଶସ୍ତା, ପ୍ରତ୍ୟେକ ଡଗ୍ରାସ ସୁନ୍ଦର ସ୍ପ୍ରା ଟିଣ ବାକ୍ସରେ ପ୍ୟାକ୍ ହୋଇଥାଏ ଶାଲ, କଳା, ନାଲ କାଇଦଣୀ ସବୁ କଇଙ୍ଗର ପ୍ରତି ଗ୍ରୋସ ଟ ୧୧ ଡାକମାସୁଲ ଟ ୦ ୁ ଅଧିକ ମଗାଇଲେ ବିଶେଷ ପରିମାଣରେ କମିଶନ ଦିଆଯାଇଥାଏ।

ସ୍ୱର୍ଣ୍ଣମୟୀ ଇଙ୍କ ଷ୍ଟୋର
ପୋଷ୍ଟ ୭୪ ବିଶାଳ କଲିକତା।

ନ ୫୦ ତା ୬।୧୧।୨୬

ଆର୍ତ୍ତଭଞ୍ଜନ ଔଷଧାଳୟ

ଏହି ଔଷଧାଳୟରେ ହେକ୍‌ମକାରି ପରୀକ୍ଷିତ ପ୍ରତ୍ୟକ୍ଷ ଫଳପ୍ରଦ ଓ ଶଶ୍ତ ଆୟୁର୍ବେଦୀୟ ତୈଳ,ଘୃତ, ଚଟିକା,ଅବ-ଲେହ ଚୂର୍ଣ୍ଣ, ଆସବ, ମୋଦକାଦି, ମୃତ-ନାଭ [କସ୍ତୁରୀ] ମକରଧ୍ୱଜ,ଯାମାଳବେଶର ଶାଳପୁଷ୍ପ, ସର୍ବପ୍ରକାର ଭସ୍ମାଦି ସୁଲଭ ମୂଲ୍ୟରେ ବିକ୍ରୟ ହୁଏ। ସହର ଓ ମଫସଲ ବାସୀ ରୋଗୀ ସ୍ୱୟଂ ଉପସ୍ଥିତ ହୋଇ କିମ୍ବା ରୋଗର ସବିଶେଷ ବୃତ୍ତାନ୍ତ ଲେଖି ପତ୍ର ମଧ୍ୟରେ ଖଣ୍ଡିଏ ସ୍ଥଳସଇସିଆ ଟିକଟ ଦେଇ ପଠାଇ ଦେଲେ ଯୁଦ୍ୟବସ୍ଥା ଦିଆଯାଏ କେବଳ ପତ୍ର ବ୍ୟୟ ହୁଏ ନାହିଁ।

(ବିଶେଷତଃ ଗରିବ ରୋଗୀମାନଙ୍କର ସକାଳ ୬ ଘଣ୍ଟା ଠାରୁ ବେଳା ସାଢ଼େ ୮ ଘଣ୍ଟା ପର୍ଯ୍ୟନ୍ତ ବିନା ମୂଲ୍ୟରେ ଔଷଧାଦି ବିତରଣ କରାଯାଏ)।

ଚଣ୍ଡୀ ଦୟାଳ } ଶ୍ରୀ ନିରଞ୍ଜନ ଦାସ
ଭଣିଆସାହି }
ପୋ: ଅ: କଟକ } ଚିକିତ୍ସକ

ନ ୩୯୯ ନର ସି,

କାଳୀବତି।

ପ୍ରତ୍ୟେକ ବତିରେ ଭୁଷୁକୁଆଟ ଉତ୍ତମ ବାଲି ହୁଏ। ବତ୍ତାକ ଶହ ୫୦୦ କୁ ଟ ୦।୶ ଡାକମାସୁଲ ଟ ୦।୶, କଳ, ବାଇଗଣୀ ୫୦୦ ବଡ଼କୁ ଟ ୧। ଡାକମାସୁଲ ଟ ୦।୶,

ଉତ୍ତର ଏଣ୍ଡ କୋଂ
୧୪୧ ଓଲ୍ଡ ଶ୍ରୀରାମପୁର ରୋଡ଼
କଲିକତା

100 Wanted 8. 1. 27

A teacher for the Raj-Kumar School of this State on a monthly pay of (Rupees thirty only) with advantage of free quarters. None need apply who is not at least a Matriculate with some experience in teaching and whose mother tounge is not Oriya. Candidates should state their age and enclose copies of testimonials as to their character and nobility etc with their applications which should be submitted to the undersigned as soon as possible Selected candidate will be required to join at once and will be allowed actual expense in joining the post.

P. O. Rairkhol } Sd/ B. C. Deb
Via-Sambalpur, } Ruling Chief,
B. N. Ry. } Rairakhol State.
The 11th December 1926.

87 NOTICE 18-12-26

"Six elephants available for sale. Intending purchasers should apply within 15th instant."

Dated Dhenkanal,
the 4th December
1926
Raja and Ruling Chief,
Dhenkanal

Digitized by srujanika@gmail.com

୬୧୭୨୩

ନୋଟିସ

ଇମ୍ପିରିଏଲ ବ୍ୟାଙ୍କ ଅଫ୍ ଇଣ୍ଡିଆ ସେଭିଂସ ବ୍ୟାଙ୍କରେ ଟଙ୍କା ଅମାନତ ରଖିବାର

ନିୟମାବଳୀ—

ଅମାନତ ରଖିବା ।

ତା ୧ ଲଖ ଜାନୁଆରୀଠାରୁ ତା ୩୧ ଲଖ ଡିସେମ୍ବର ପର୍ଯ୍ୟନ୍ତ ଏକବର୍ଷ ମଧ୍ୟରେ ଉକ୍ତ ସେଭିଂସ ବ୍ୟାଙ୍କରେ ମୋଟ ପାଞ୍ଚହଜାର ଟଙ୍କା ଜମା ଦିଆଯାଇପାରେ । ଦୁଇ ଜଣ । ଉଚ୍ଚୋକ୍ତ ଦୁଇ ବା ତତୋଧିକ ବ୍ୟକ୍ତି ବା ବ୍ୟକ୍ତିମାନଙ୍କ ନାମରେ ହିସାବ ଖୋଲାଯାଇ ପାରେ । ତନ୍ମଧ୍ୟରୁ ବା—ତତୋଧିକ ବ୍ୟକ୍ତି ବା ସେମାନଙ୍କ ମଧ୍ୟରୁ ଜୀବିତ ଥିବା ବ୍ୟକ୍ତି ବା ବ୍ୟକ୍ତିମାନେ ତାହା ଟଙ୍କା ଉଠାଇ ନେଇପାରନ୍ତି ।

ଉଠାଇ ନେବା

ଯେ କୌଣସି ସମୟରେ ଟଙ୍କା ଉଠାଇ ନିଆଯାଇପାରେ କିନ୍ତୁ ସପ୍ତାହ ମଧ୍ୟରେ ଏକାଧିକ ଥର ଉଠାଇ ନିଆଯାଇ ନ ପାରେ ।

ଯେଉଁ ଅମାନତକାରୀମାନେ ହିସାବ ଖୋଲ ହୋଇଥିବା ସହରରେ ବାସ ନ କରନ୍ତି ସେମାନେ ଚେକଦ୍ୱାରା ଟଙ୍କା ଅମାନତ କରି ଓ ଉଠାଇ ନେଇପାରନ୍ତି

ଅନ୍ୟ ସହରରେ ବ୍ୟାଙ୍କର ଯେ ଅଫିସରେ ହିସାବ ଉଠାଇ ନେଇ ଅନ୍ୟ ଅଫିସରେ ହିସାବ ଖୋଲି କରାଯାଇପାରେ ।

ଏ ସେ ଅମାନତ ସମ୍ବନ୍ଧରେ ହିସାବ ।

କୌଣସି ବ୍ୟକ୍ତିଙ୍କ ହିସାବରେ ଦଶହଜାର ପର୍ଯ୍ୟନ୍ତ ଟଙ୍କା ଜମା ହୋଇଗଲେ ସେହି ବ୍ୟକ୍ତି ଉକ୍ତ ସମସ୍ତ ଟଙ୍କା ବା ତହିଁ ମଧ୍ୟରୁ ଟ ୨୦୦୦୧ ଙ୍କା କମ୍ପା ତାହାର କୌଣସି ଗୁଣିତକ ଯଥା [ଟ ୫୦୦–୨୦୦୦—ଏହି ପ୍ରକାରେ] ସେହି ହିସାବରୁ ଉଠାଇ ନେଇ ଏକଗୋଟି ଡେପୋଜିଟ ସେଭିଂସ ବ୍ୟାଙ୍କ ହିସାବ ଖୋଲିପାରନ୍ତି । ଏବଂ ଏହିପ୍ରକାର ହିସାବରେ ଟଙ୍କା ଅଦାୟ ନେବାକୁ ଇଚ୍ଛାକଲେ ଅନ୍ତତଃ ଚାରିଦିନ ମାସ ପୂର୍ବରୁ ନୋଟିସ ଦେବାକୁ ହେବ

ସୁଧ ।

କୌଣସି ସାଧାରଣ ହିସାବରେ ଦଶହଜାର ଟଙ୍କାରୁ ଅନଧିକ ମାସିକ ନିମ୍ନତମ ଜମା ଉପରେ ବାର୍ଷିକ ଶତକଡ଼ା ୩ ୩୧ ହାରରେ ସୁଧ ଦିଆଯାଏ ଏବଂ ଡିପୋଜିଟ ସେଭିଂସ ବ୍ୟାଙ୍କ ହିସାବରେ ... ମୌଳିକ ଜମା ଟଙ୍କା ଉପରେ ... ବାର୍ଷିକ ୩ ... ହାରରେ ସୁଧ ଦିଆଯିବ ।

ବ୍ୟାଙ୍କ ଅଫିସରେ ଦରଖାସ୍ତ କଲେ ଜନ ମାଙ୍ଗିଲେ ମିଳିବ

ତା ୧୨।୯।୧୯୨୭ } ଇମ୍ପିରିଏଲ ବ୍ୟାଙ୍କ ଅଫ ଇଣ୍ଡିଆ

କଟକ } ଏଜେଣ୍ଟ ଉପଶାଖା

---

୨ ୩ ମୁଦ୍ର | ଅଳଙ୍କାର ବିଜ୍ଞାପନ | ୩୦।୭।୨୭

MESSRS MADHAVJEE LAVJEE & Co.

ସାଧାରଣ ଗ୍ରାହକ ଏଣ୍ଡ ବ୍ୟବସାୟ ଏଣ୍ଡ ଅର୍ଡର ସପ୍ଲାୟର୍ସ !

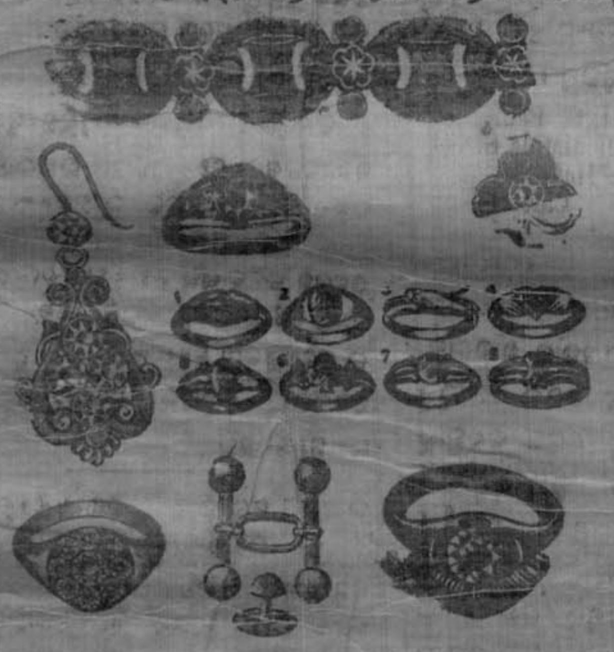

ଉଡ଼ିଶାର ବେପାରୀ | CUTTACK | ବଜାରର କୋଠ

ଅହୋ ! ଦେଖନ୍ତୁ !! ଦେଖନ୍ତୁ !!! ଓ ଚମତ୍କୃତ ହୁଅନ୍ତୁ !!!

ନୂତନ ସୁଯୋଗ । ଅତ୍ୟନ୍ତ ଆଶ୍ଚର୍ଯ୍ୟ ସୁଲଭ ମୂଲ୍ୟ !

ସୁନା, ରୂପା, ଘଣ୍ଟା, ଚଶମା ଓ ଦାନ୍ତ ଇତ୍ୟାଦି ଅଳଙ୍କାରମାନ ... ସହରରେ ଓ ଏହା ... ଜାତିଗତ ... ପ୍ରସ୍ତୁତ ହୁଏ ଓ ସର୍ବଦା ... ଅଳଙ୍କାର ଦୋକାନରେ ମହଜୁଦ ଥାଏ । ଏଠାରେ ... ପ୍ରସ୍ତୁତ ହୁଏ ଓ ... ବିକ୍ରୟ ହୁଏ । ... ଏହି ... ଅଳଙ୍କାର ... ସୁନ୍ଦର ... ମନୋରମ ... ଏଣ୍ଡ ... ଦେଖିଲେ ... କୌଣସି ଅଳଙ୍କାର ... ଏହି ... ଟ ୧, ... ଓ ... ଅଳଙ୍କାର ... ଏଠାରେ ... ଭୁଲିବେ ନାହିଁ, ... ଭୁଲିଲେ ... ଦେଖିବା ... ହେବ

FOR SALE

Ford Car, Lorries, and Bus.

EASY GOING AND CHEAP RUNNING.

Calcutta Price Plus Freight.

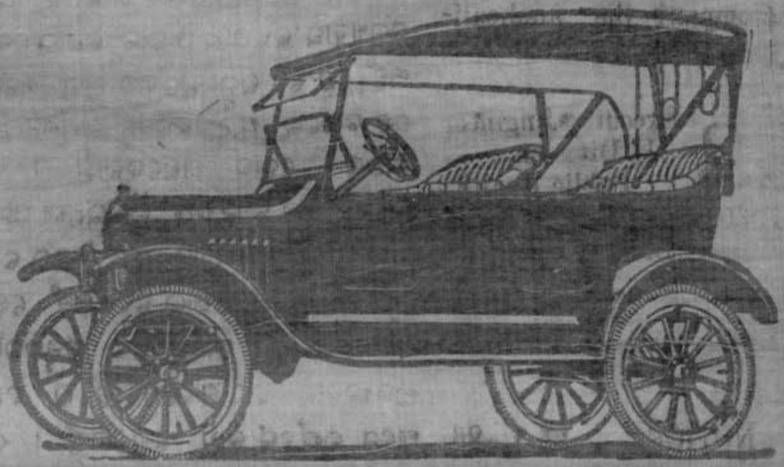

New Model Ford Cars

are very Comfortable and grand looking-Always in Stock.

SOLE DEALERS.

F. H. BILIMORIA Co.

MISSION ROAD, CUTTACK.

OPPOSITE NEW CANTONMENT MARKET

DEALERS IN,—Stationery Provisions and Wine, Fancy Goods, Sporting materials, Crockery, Cutlery Alumunium, Enamel ware and Household goods. Motor Tyres, Tubes and Accessories-Agents for "Shell" Petrol and "Shell" Lubricating Oil. Furniture making by order.

TELEGRMS—BILIMORIA, CUTTACK

BEST OFFICE GHARY OR PALKI GAHRY FOR SALE

Price moderate

Deal with Bilimoria and be satisfied.

ମଟର ଖରିଦର ସୁବିଧା

ଫୋର୍ଡ କାର, ଏବଂ ଲରି, ଏବଂ ବସ ହୁଇଲର ... ଫୋର୍ଡ ଗାଡ଼ି ... ଅନ୍ୟ ... ଦିନ ... ଭଡ଼ା ... ଚଳାଇଲେ ... ଖର୍ଚ୍ଚ ... ନାହିଁ । ଏକ ... ୮ ଠାରୁ ୧୦ ଜଣ ପର୍ଯ୍ୟନ୍ତ ଲୋକ ବସିପାରନ୍ତେ । ... ଅନ୍ୟାନ୍ୟ ... ଠିକଣାରେ ଅତି ସୁଲଭମୂଲ୍ୟରେ ମିଳିପାରେ । କୌଣସି ... ପ୍ରତାରଣାର ସମ୍ଭାବନା ନାହିଁ ।

ଏଫ୍ ଏଚ୍ ବିଲିମୋରିଆ ଏଣ୍ଡ କୋଃ

ମିସନରୋଡ, କ୍ୟାଣ୍ଟନମେଣ୍ଟ ବଜାର କଟକ

ମୂଲ୍ୟ କଲିକତା ଦାମ ଏବଂ ରେଲଓ୍ୱେ ମାସୁଲ

ବି, ଦାସ ଏଣ୍ଡ କମ୍ପାନୀ ;

... ଏଜେଣ୍ଟ ଏବଂ ... ଅର୍ଡର ସପ୍ଲାୟର୍ସ

... କଟକ ।

ଏମାନଙ୍କ ... ଦାମ, ଓ ... ସର୍ବସାଧାରଣଙ୍କ ... ଏବଂ ... କୋକୋକୋଲା ନଡ଼ିଆ ଘିଅର ଆମ୍ଭେମାନେ ... ଏକମାତ୍ର ଏଜେଣ୍ଟ ଅଟୁ । ସର୍ବସାଧାରଣଙ୍କର ... ପ୍ରାର୍ଥନୀୟ ।

B. Das & Co.

Digitized by srujanika@gmail.com

88 **WANTED** 18-12-26

One temporary Unpassed Accounts Clerk on Rs. 50/- a month. The candidate must have passed the intermidiate Examination of Patna University and have had at least three years experience in the P. W. D. Accounts work. Application should be in the candidate's own handwriting and be made to the undersigned by 23rd December 1926.

Preference will be given to a candidate who is a native of or domiciled in the Province of Bihar and Orissa. Copies of testimoniels, which will not be returned should accompany the application.

Dated Patna, the 3. 12 1926 } Executive Engineer II Division. Public Health Department Bihar & Orissa.

No. 79 **NOTICE.** 25-1 -26

Wanted a Forest Ranger on a monthly salary of Rs 50 a month for the Borasamber Estate in Sambalpur District. None need apply who has not passed in the Forest Training School at Kurseong or Coimbatore. Applications would be received by the undersigned up to 24th December 1926. Candidate would submit their medical certificate and testimonials with the application.

Padampur 22-11-26 } Lall Rajendra Singh Ray Bahadur Zamindar Saheb of Borasamber Estate Padampur P. O District Sambalpur

୮୫ ୧୮।୧୨।୨୬

[illegible]

Indramani Mahanti Supdt., Kanika Raj.

ନୋଟିସ ୨୩।୧୨।୨୬

[illegible]

[illegible]

ତା ୧।୧୨।୨୬ ମସିହା ।

Cuttack 1-12-26 } Binodlal Bose Executor Estate N. K. Bose Cuttack.

99 25. 12. 26

WANTED a Sub Assistant Surgeon on salary Rs. 50/- per month for the Ghanteswar Dispensary of this Raj. Apply with copies of testimonials to MANAGER, KANIKA RAJ, P. O. Raj-Kanika, Dt. Cuttack. by the end of current month December 1926. the candidate appointed will have to join his post immediately.

77 **WANTED** 18-12-26

An I. A. or I. Sc. passed Head Master for the Begunia M. E. School on a monthly salary of Rs. 50/- with the benefit of Provident Fund. The selected candidate must be ready to join at once and furnish a security bond that he should stick to the post for at least three years. With copies of certificates, applications which must be in the candidates own handwriting, stating his age, place of birth, religion caste, past experience etc., should reach the undersigned before the 31st December 1926.

Preference will be given to one who is strong in English, good debator and knows games with a strong physic.

P. O. Begunia Dt. Puri. Dated 15th November 1926. } Dukishyam Das. President. Begunia M. E. School

92 18-12-26

Notice

DISTRICT BOARD CUTTACK.

Tenders are hereby invited for the execution of the undermentioned works and intending Contractors can obtain information respecting them from the office of the District Engineer. The tenders are for rates only without regard to quantity.

No.	Name of Work	Items	Unit of Rate
	Haripurhat Dispensary	and its out houses...	Rs 15, 630/-
		And	
	Patkura Dispensary and	its out houses	Rs 18, 950/-

RULES.

1. All tenders which must be on Form No. 1 obtainable at this office (price 0-8-0 each) must be enclosed in sealed covers and on the outside the name of the work legibly written
2. All tenders must specify the rates at which the intending contractor will execute the work.
3. Tenders will be received up to 4 p. m. of 3rd January 1927.
4. Tenders not in the proper Form above mentioned will be rejected.
5. The undersigned does not bind himself to the lower or any tender.
6. The detailed estimates and plans &c, may be seen in the District Engineer's Office during the office hours (10-30 to 4-30 p. m.).

Cuttack 8-12-24 } District Engineer Cuttack

ନ ୮୪ ନମ୍ବର ନୋଟିସ

ରିଙ୍ଗ୍ ଓ୍ୱାର୍ମ ପାଉଡର

[illegible]

ଟ ୦/୦ । ଡଜନ ଟ ୨୮

[illegible]

H. C. Paul 47-1 Beniatola Street P. O. Hatkhola Calcutta.

୯୭ **ନିବେଦନ** ୧୮।୧୨।୨୬

[illegible]

(Rev.) J. Guest Hon. Superintendent Cuttack Leper Aslym Cuttack.

ନୀଲାମ ଇସ୍ତାହାର

[illegible]

ଉପସିଲ

[illegible]

Digitized by srujanika@gmail.com

Split by PDF Splitter

ବିଜ୍ଞାପନ

ଏତଦ୍ୱାରା ସର୍ବସାଧାରଣଙ୍କୁ ଅବଗତ କରାଇ ଦିଆଯାଉଅଛି ଯେ କଟକ ଡିଷ୍ଟ୍ରିକ୍ଟବୋର୍ଡ ଅଧୀନସ୍ଥ ନିମ୍ନଲିଖିତ ପାର୍ଶ୍ୱ ଜମି ଓ ଜମି ପାର୍ଶ୍ୱରେ ଥିବା ଗଛର ଫଳକୁ ସନ ୧୯୨୭ ଅପ୍ରେଲମାସ ତା ୧ ରିଖ ଠାରୁ ସନ ୧୯୩୦ ମସିହା ମାର୍ଚ୍ଚମାସ ତା ୩୧ ରିଖ ସୁଦ୍ଧା ମୁଦତ ୩ ବର୍ଷ ସକାଶେ ପ୍ରକାଶ୍ୟ ନିଲାମ ଦ୍ୱାରା ଇଜରା ଦିଆଯିବ । ଯେଉଁମାନେ ନେବାକୁ ଇଚ୍ଛା କରନ୍ତି ସେମାନେ ନିମ୍ନଲିଖିତ ତାରିଖରେ ନିର୍ଦ୍ଦିଷ୍ଟ ସ୍ଥାନରେ ଦିବା ୧୦ ଘଣ୍ଟା ସମୟରେ ଉପସ୍ଥିତ ହୋଇ ନିଲାମ ଡାକିବେ, ନିଲାମରେ ଯାହାଙ୍କର ସର୍ବୋଚ୍ଚ ଡାକ ହେବ ଆପତ୍ତି ନ ଥିଲେ ତାହାଙ୍କୁ ଇଜରା ଦିଆଯିବ । ନିଲାମ ଖତମ ହେଲାକ୍ଷଣି ଇଜରାଦାର ଇଜରାବାବଦ ବାର୍ଷିକ ଖଜଣାର ଅର୍ଦ୍ଧାଂଶ ଅମାନତ ଜମିବେ ଏବଂ ଆପଣା ବ୍ୟୟରେ ଇଜରା କବୁଲିୟତ ଲେଖାଇ ତାହା ଏକ ସପ୍ତାହମଧ୍ୟରେ ରେଜେଷ୍ଟରୀ କରାଇ ଦେବେ; ଏକ ସପ୍ତାହ ମଧ୍ୟରେ ଉକ୍ତ କବୁଲିୟତ ରେଜେଷ୍ଟରୀ କରି କଟକ ଡିଷ୍ଟ୍ରିକ୍ଟବୋର୍ଡ ଅଫିସରେ ଦାଖଲ ନ କଲେ କିମ୍ବା ରେଜେଷ୍ଟରୀ ଡାକଦ୍ୱାରା ପଠାଇ ନ ଦେଲେ ଦାଖଲ କରିଥିବା ଅର୍ଦ୍ଧାଂଶ ଖଜଣା ବାଜ୍ୟାପ୍ତ ହୋଇଯିବ ଏବଂ ସେ ଇଜରା ନେଇଥିବା ଜମି ବା ଫଳ ଗଛ ପୁନର୍ବାର ନିଲାମ କରାଯିବ ।

ପ୍ରକାଶ ଥାଉକି—ଲିକମାଇଲରେ କାହାରକୁ ଇଜରା ଦିଆଯିବ ନାହିଁ । ଗଛରୁ ଫଳ ନେବା ନିମନ୍ତେ ଇଜରାନେଇ କେହି ଖଜୁରି ଗଛରୁ ତାଡ଼ି କଟାଇ ପାରିବେ ନାହିଁ । ନିଲାମରେ ଯେଉଁ ସର୍ବୋଚ୍ଚ ଡାକ ହେବ ତାହା ବାର୍ଷିକ ଖଜଣା ଅଟେ । ବାର୍ଷିକ ଖଜଣାର ଯେଉଁ ଅର୍ଦ୍ଧାଂଶ ଅମାନତ ନିଆଯିବ ତହିଁରୁ ଅର୍ଦ୍ଧେକ ପ୍ରଥମ ବର୍ଷର ପ୍ରଥମ କିସ୍ତିରେ ମଜୁରା ହୋଇଯିବ ଏବଂ ଅପର ଅର୍ଦ୍ଧେକ ଶେଷ ବର୍ଷର ଶେଷ କିସ୍ତିରେ ମଜୁରା ହେବ । ଇତି ।

ବିଶେଷ ଦ୍ରଷ୍ଟବ୍ୟ—ତାଲିକାରେ ଯେଉଁ ୨ ଲଟ (ଅର୍ଥାତ ଯେଉଁ ୨ ମାଇଲ) ଦିଆ ହୋଇଅଛି ତାହା ମଧ୍ୟ ଭାଙ୍ଗି ନିଲାମ କରାଯାଇ ପାରେ । ତିନିବର୍ଷର ଖଜଣା ଏକକାଳୀନ ଦେଇ ଦେଲେ ରେଜେଷ୍ଟରୀ କବୁଲିୟତ ଦେବାକୁ ପଡ଼ିବନାହିଁ ।

କଟକ ଡିଷ୍ଟ୍ରିକ୍ଟବୋର୍ଡ ଅଫିସ
ତା ୯-୧୨—୧୯୨୬

ଶ୍ରୀ ଗୋପବନ୍ଧୁ ଚୌଧୁରୀ
ଚେୟାରମ୍ୟାନ—କଟକ ଡିଷ୍ଟ୍ରିକ୍ଟବୋର୍ଡ

ଗୃଷ୍ଟଜମି

ଲଟ ନମ୍ବର	ରାସ୍ତାର ନାମ	ଯେଉଁ ୨ ମାଇଲର ଜମି ଇଜରା ଦିଆଯିବ	ନିଲାମ ହେବାର ସ୍ଥାନ	ନିଲାମ ହେବାର ତାରିଖ ଓ ବାର
୧	୨	୩	୪	୫
୧	ବରୁଆଁ କଳାମାଟିଆ	୧ ଠାରୁ ୬	ବରୁଆଁ ବଙ୍ଗଲା	ତା ୧୧ ରିଖ ଫେବ୍ରୁୟାରୀ ୧୯୨୭ (ଶୁକ୍ରବାର)
୨	"	୭		
୩	"	୮		
୪	"	୯ ଓ ୧୦		
୫	"	୧୧ ଠାରୁ ୧୪		
୬	ବରୁଆଁ ବାଲିଚନ୍ଦ୍ରପୁର	୧ ଓ ୩		
୭	"	୪ ଠାରୁ ୬		
୮	ବଲରାମୀ ବାଲିଚନ୍ଦ୍ରପୁର	[illegible] ଠାରୁ ୫	ଧାନମଣ୍ଡଳ ସେଡ	ତା ୩ ରିଖ ଜାନୁୟାରୀ ୧୯୨୭ (ସୋମବାର)
୯	"	୬ ଠାରୁ ୮		
୧୦	ଭଣ୍ଡାରିପୁର ସିଂହାପୁର	୧ ଠାରୁ ୬	ଭଣ୍ଡାରିପୁର ସେଡ	ତା ୧୩ ରିଖ ଫେବ୍ରୁୟାରୀ ୧୯୨୭ (ରବିବାର)
୧୧	ଛତିଆ କଲକଲା	୩ ଠାରୁ ୧୫	ଚୌଦ୍ୱାର ଇ: ପ୍ରା: ସ୍କୁଲ,	ତା ୨୨ ରିଖ ଜାନୁୟାରୀ ୧୯୨୭ (ଶନିବାର)
୧୨	କଟକ ଚନ୍ଦବାଲି	୩ ଠାରୁ ୧୫	ଶିଶୁଆ ବଙ୍ଗଲା	ତା ୧୩ ରିଖ ଜାନୁୟାରୀ ୧୯୨୭ (ଗୁରୁବାର)
୧୩	"	୧୬ ଠାରୁ ୨୧	ଶୁକରପଡ଼ା ବଙ୍ଗଲା	ତା ୧୪ ରିଖ ଜାନୁୟାରୀ ୧୯୨୭ (ଶୁକ୍ରବାର)
୧୪	"	୨୨ ଠାରୁ ୨୫		
୧୫	"	୨୬ ଠାରୁ ୩୦	ଗଡ଼ପୁର ବଙ୍ଗଲା	ତା ୧୫ ରିଖ ଜାନୁୟାରୀ ୧୯୨୭ (ଶନିବାର)
୧୬	"	୩୧ ଠାରୁ ୩୩		
୧୭	"	୩୪ ଓ ୩୫		
୧୮	"	୩୬ ଠାରୁ ୩୯	ପଟ୍ଟାମୁଣ୍ଡେଇ ବଙ୍ଗଲା	ତା ୧୬ ରିଖ ଜାନୁୟାରୀ ୧୯୨୭ (ରବିବାର)
୧୯	"	୪୦ ଠାରୁ ୪୩		
୨୦	"	୪୪ ଠାରୁ ୪୯		
୨୧	"	୫୦		
୨୨	"	୫୧ ଠାରୁ ୫୩		
୨୩	"	୫୪ ଠାରୁ ୫୭		
୨୪	"	୫୮ ଠାରୁ ୬୨		
୨୫	"	୬୩ ଠାରୁ ୬୫		
୨୬	ଶୁଲକାଟେ ମାଧବ	୧ ଠାରୁ ୧୦	ନିଆଳି ବଙ୍ଗଲା	ତା ୩ ରିଖ ଫେବ୍ରୁୟାରୀ ୧୯୨୭ (ଗୁରୁବାର)
୨୭	"	୧୧ ଠାରୁ ୧୫		
୨୮	ଗଡ଼ପୁର ବଙ୍ଗଲାଠାରୁ ଏବଂ ଗୋବିନ୍ଦପୁରଠାରୁ ଗଡ଼ପୁର ବଙ୍ଗଲା ପର୍ଯ୍ୟନ୍ତ		ଗଡ଼ପୁର ବଙ୍ଗଲା	ତା ୧୫ ରିଖ ଜାନୁୟାରୀ ୧୯୨୭ (ଶନିବାର)
୨୯	ନୂଆପୁର ପାର୍ଶ୍ୱ ରାସ୍ତା			
୩୦	ଯାଜପୁର ସେନାପୁର	୧ ଠାରୁ ୧୦	ଯାଜପୁର ଲୋକାଲବୋର୍ଡ ଅଫିସ	ତା ୧୦ ରିଖ ଫେବ୍ରୁୟାରୀ ୧୯୨୭ (ଗୁରୁବାର)
୩୧	"	୧୨		
୩୨	ଯାଜପୁର କୁଆଁରୀ	୩ ଠାରୁ ୯		
୩୩	"	୧୦		
୩୪	"	୧୧ ଓ ୧୨		
୩୫	"	୧୩		
୩୬	"	୧୪ ଠାରୁ		

ନମ୍ବର	ରାସ୍ତାର ନାମ	ମାଇଲ	ନିଲାମ ହେବାର ସ୍ଥାନ	ନିଲାମର ତାରିଖ ଓ ବାର
୩୮	କେନ୍ଦ୍ରାପଡ଼ା ଇନ୍ଦୁପୁର	୨ ଓ ୩	ଗଡ଼ପୁର ବଙ୍ଗଲା	ତା ୧୫ ରିଖ ଫେବ୍ରୁୟାରୀ ୧୯୨୭ (ଶନିବାର)
୩୯	"	୪		
୪୦	"	୫		
୪୧	"	୬		
୪୨	"	୭ ଓ ୮		
୪୩	"	୯ ଓ ୧୦		
୪୪	କେନ୍ଦ୍ରାପଡ଼ା ଯାଜପୁର	୧୧ ଠାରୁ ୨୦	ଭଣ୍ଡାରିପୁର ସେଡ	ତା ୩ ରିଖ ଫେବ୍ରୁୟାରୀ ୯୨୭ (ରବିବାର)
୪୫	"	୨୧		
୪୬	"	୨୨		
୪୭	"	୨୩		
୪୮	"	୨୪	ଯାଜପୁର ଲୋକାଲବୋର୍ଡ ଅଫିସ	ତା ୧୦ ରିଖ ଫେବ୍ରୁୟାରୀ ୧୯୨୭ (ଗୁରୁବାର)
୪୯	"	୨୫		
୫୦	"	୨୬		
୫୧	କେନ୍ଦ୍ରାପଡ଼ା ଯାଜପୁର	୨୭	ଯାଜପୁର ଲୋ: ବୋ: ଅଫିସ	ତା ୧୦ ରିଖ ଫେବ୍ରୁୟାରୀ ୧୯୨୭ (ଗୁରୁବାର)
୫୨	କୁଆଖିଆ ଅପ୍ରୋଚ	—		
୫୩	ମାର୍କଣ୍ଡପୁର		ପଟ୍ଟାମୁଣ୍ଡେଇ ବଙ୍ଗଲା	ତା ୧୬ ରିଖ ଜାନୁୟାରୀ ୧୯୨୭ (ରବିବାର)
୫୪	ପଟ୍ଟାମୁଣ୍ଡେଇ ଇନ୍ଦୁପୁର	୧ ଠାରୁ ୭		
୫୫	"	୮ ଠାରୁ ୧୨		
୫୬	ଯାଣ୍ଡି ବୋଇଲ ପଟଦୋଳ		ବ୍ୟାସସରୋବର ବଙ୍ଗଲା	ତା ୯ ରିଖ ଫେବ୍ରୁୟାରୀ ୧୯୨୭ (ବୁଧବାର)
୫୭	ରାମବାଗ ଛତପଡ଼ା	୭	ଯାଜପୁର ଲୋ: ବୋ: ଅଫିସ	ତା ୧୦ ରିଖ ଫେବ୍ରୁୟାରୀ ୧୯୨୭ (ଗୁରୁବାର)
୫୮	ସାଲେପୁର ଛତିଆ		ଚୌଦ୍ୱାର ଇ: ପ୍ରା: ସ୍କୁଲ	ତା ୨୨ ରିଖ ଜାନୁୟାରୀ ୧୯୨୭ (ଶନିବାର)
୫୯	ବ୍ୟାସ-ସରୋବର ଯାଜପୁର		ବ୍ୟାସସରୋବର ବଙ୍ଗଲା	ତା ୯ ରିଖ ଫେବ୍ରୁୟାରୀ ୧୯୨୭ (ବୁଧବାର)
୬୦	କାଣ୍ଟିଆ ଅନ୍ଧୁଆସ		ଯାଜପୁର ଲୋ: ବୋ: ଅଫିସ	ତା [illegible] ରିଖ ଫେବ୍ରୁୟାରୀ ୧୯୨୭ (ଗୁରୁବାର)
୬୧	ଟାଙ୍ଗି ହରିପୁର ଓ ଡାଇଭର୍ସନ		ଟାଙ୍ଗି ସବ୍ଓଭରସିୟରଙ୍କ ଅଫିସ	ତା ୨୧ ରିଖ ଜାନୁୟାରୀ ୧୯୨୭ (ଶୁକ୍ରବାର)
୬୨	ଟାଙ୍ଗି ବନ୍ଥକୁଦ			

ମଚ୍ଛଦିଆ

୧	ରଣଗାଁ ବାଙ୍କଟିଆ ପୋଖରୀ	ମଚ୍ଛଦିଆ	ଶୁକରପଡ଼ା ବଙ୍ଗଲା	ତା ୧୪ ରିଖ ଜାନୁୟାରୀ ୧୯୨୭ (ଶୁକ୍ରବାର)
୨	ବ୍ୟାସ ସରୋବର ଯାଜପୁର ରାସ୍ତାରେ ଥିବା ପୋଲ	"	ବ୍ୟାସ ସରୋବର ବଙ୍ଗଲା	ତା ୯ ରିଖ ଫେବ୍ରୁୟାରୀ ୧୯୨୭ (ବୁଧବାର)
୩	କେନ୍ଦ୍ରାପଡ଼ା ଇନ୍ଦୁପୁର ରାସ୍ତାର ୩ୟ ମାଇଲ ଠାରେ ଥିବା ପୋଲ	"	ଗଡ଼ପୁର ବଙ୍ଗଲା	ତା ୧୫ ରିଖ ଜାନୁୟାରୀ ୧୯୨୭ (ଶନିବାର)
୪	କେନ୍ଦ୍ରାପଡ଼ା ଗୋଲଗଡ଼ାହାଟ ଗ୍ରାମ୍ୟ ରାସ୍ତାରେ ଥିବା ପୋଲ	"		
୫	କଟକ ଚନ୍ଦବାଲି ରାସ୍ତାର ୩୬ ମାଇଲ	"		
୬	ଭଣ୍ଡାରିପୁର ମଧୁପୁର ରାସ୍ତା	"	ଭଣ୍ଡାରିପୁର ସେଡ	ତା ୧୩ ରିଖ ଫେବ୍ରୁୟାରୀ ୧୯୨୭ (ରବିବାର)
୭	କାଣ୍ଟିଆ ଅନ୍ଧୁଆସ ରାସ୍ତାର ୩ ମାଇଲ	"	ଯାଜପୁର ଲୋକାଲବୋର୍ଡ ଅଫିସ	ତା ୧୦ ରିଖ ଫେବ୍ରୁୟାରୀ ୧୯୨୭ (ଗୁରୁବାର)
୮	ଅନାଲୋ (ଲୋ: ବୋର୍ଡ) ରାସ୍ତାର ପୋଲ	"		
୯	ରାମବାଗ ଚଣ୍ଡୀଖୋଲ ରାସ୍ତାର ଚତୁର୍ଥ ମାଇଲର ବଡ଼କାପୁର ନିକଟସ୍ଥ ପୋଲ	"		
୧୦	ଅନାଲୋ (ଲୋ: ବୋର୍ଡ) ରାସ୍ତାରେ ଥିବା ୩ଗୋଟି ଡାଇକଟ	"		
୧୧	ଗରୁଆ ରମାଖୋ ରାସ୍ତାର ପୋଲ	"	ପଟ୍ଟାମୁଣ୍ଡେଇ ବଙ୍ଗଲା	ତା ୧୬ ରିଖ ଜାନୁୟାରୀ ୧୯୨୭ (ରବିବାର)

Digitized by srujanika@gmail.com