Split by PDF Splitter

REGISTERED No. D. 6.

ଉତ୍କଳଦୀପିକା

ସାପ୍ତାହିକ ସମ୍ବାଦପତ୍ରିକା
The Utkal Dipika

ସମ୍ପାଦକ ଶ୍ରୀ କଷ୍ଣଚନ୍ଦ୍ର ମହାନ୍ତି

ବାର୍ଷିକ ମୂଲ୍ୟ ଅଗ୍ରିମ ୫ଟଙ୍କା
ପ୍ରତିଖଣ୍ଡ ୬ ପଇସା

Cuttack, Saturday the 1st January 1897
ପୌଷ ତା ୧୮ ତା ମଙ୍ଗଳ ୧୮୩୯ ସାଲ ଶନିବାର

ଖଣ୍ଡ ୨୧ ସଂ

ଛ ୧୯ ସଂଖ୍ୟା

ନବ ବର୍ଷ

ପରମେଶ୍ୱରଙ୍କ ଅପାର କରୁଣା ବଳରେ ଆମ୍ଭେ ଉତ୍କଳଦୀପିକା ୨୧ ବର୍ଷ ଅତିକ୍ରମ କରି ୨୨ ବର୍ଷରେ ପଦାର୍ପଣ କଲୁ । ଏହା ଯେ ଏତେ ଦୀର୍ଘକାଳ ଜୀବିତ ରହିବ ବୋଧ ହୋଇ ନ ଥିଲା । ଆମ୍ଭେ ଅତିଶୟ ଆଗ୍ରହ ସହକାରେ ଏହାର ପ୍ରଚାର ଆରମ୍ଭ କରିଥିଲୁ । ଏହାର ଆଦର୍ଶ ଉଚ୍ଚ ଥିଲା ସତ୍ୟ, ତଥାପି ଆମ୍ଭେ ଆମ୍ଭମାନଙ୍କର ଅଳ୍ପ ଶକ୍ତି, ଲୋକର ଏବଂ ସାହାଯ୍ୟ ଦ୍ୱାରା ଏହାର ଉନ୍ନତି ସାଧନରେ ଯତ୍ନବାନ ହେବୁ । ଏହାର ଅଧ୍ୟକ୍ଷ ଶ୍ରୀଯୁକ୍ତ ଧନ୍ୟବାଦ ଅର୍ପଣ କରୁଛୁ ଏବଂ ସର୍ବଶକ୍ତିମାନ୍ ପରମେଶ୍ୱରଙ୍କ ନିକଟରେ ପ୍ରାର୍ଥନା କରୁଅଛୁ ଯେ ଏହାର ଉନ୍ନତି କରି ଦେଶବାସୀଙ୍କ ଉପକାର କରିବାକୁ ସକ୍ଷମ ହେଉ । ଆମ୍ଭେ ଆଶା କରୁଛୁ, ଆମ୍ଭମାନଙ୍କର ଦେଶହିତୈଷୀ ପାଠକ ମହାଶୟ ଏହାର ଉନ୍ନତି ପ୍ରତି ଦୃଷ୍ଟି ରଖିବେ ।

—*—

ଚେଲ୍ଲାପଡ଼ା ମଟର

ଆମ୍ଭେ ପ୍ରତିବାଦ କରିଥିଲୁ ଯେ ଭଦ୍ରକପୁର ଠାରୁ ଚେଲ୍ଲାପଡ଼ା ପର୍ଯ୍ୟନ୍ତ ରାସ୍ତାରେ ଯାତ୍ରୀ ବହିବା ପାଇଁ ଗୋଟିଏ ମଟର ଚାଲିବା ଆବଶ୍ୟକ । ଏହି ପ୍ରସ୍ତାବ ଅନୁସାରେ ଆଜି ଦୁଇ ବର୍ଷ ହେଲା ଏହି ରାସ୍ତାରେ ଗୋଟିଏ ମଟର ଚାଲିଛି । ଏହା ଦ୍ୱାରା ଯାତ୍ରୀମାନଙ୍କର ଯେ ଅତିଶୟ ଉପକାର ହେଉଛି ତାହା ବୋଧ ହୁଏ ଆଉ କହିବାର ଆବଶ୍ୟକତା ନାହିଁ । ଏହି ମଟର ଚାଲିବା ଦ୍ୱାରା ଯାତ୍ରୀମାନଙ୍କର ଯେ ଅତିଶୟ ସୁବିଧା ହେଉଛି ତାହା ଆମ୍ଭେ ଆଉ ଅଧିକ ବୁଝାଇବା ଆବଶ୍ୟକ ମନେ କରୁନାହୁଁ । ଏହି ମଟର ଚାଲିବା ଦ୍ୱାରା ଯେ ଆମ୍ଭମାନଙ୍କର ଦେଶର ଅଳ୍ପ ଉପକାର ହେଉନାହିଁ ତାହା ନୁହେଁ । ଏହି ରାସ୍ତାରେ ଯାତ୍ରୀ ବହିବା ଦ୍ୱାରା ଦେଶର ଅନେକ ଟଙ୍କା ବିଦେଶକୁ ଚାଲିଯାଉଛି । ଏହି ଟଙ୍କା ଯଦି ଦେଶରେ ରହିଥାନ୍ତା ତେବେ ଦେଶର ଯେ କେତେ ଉପକାର ହେଉଥାନ୍ତା ତାହା ବୁଝିବା ପାଇଁ ଆଉ ଅଧିକ ବୁଦ୍ଧି ଆବଶ୍ୟକ ନୁହେଁ । ଏହି ମଟର ଚାଲିବା ଦ୍ୱାରା ଆମ୍ଭମାନଙ୍କର ଦେଶର ଯେ ଅତିଶୟ ଉପକାର ହେଉଛି ତାହା ଆମ୍ଭେ ଆଉ ଅଧିକ ବୁଝାଇବା ଆବଶ୍ୟକ ମନେ କରୁନାହୁଁ । ଏହି ମଟର ଚାଲିବା ଦ୍ୱାରା ଯେ ଆମ୍ଭମାନଙ୍କର ଦେଶର ଅଳ୍ପ ଉପକାର ହେଉନାହିଁ ତାହା ନୁହେଁ । ଏହି ରାସ୍ତାରେ ଯାତ୍ରୀ ବହିବା ଦ୍ୱାରା ଦେଶର ଅନେକ ଟଙ୍କା ବିଦେଶକୁ ଚାଲିଯାଉଛି । ଏହି ଟଙ୍କା ଯଦି ଦେଶରେ ରହିଥାନ୍ତା ତେବେ ଦେଶର ଯେ କେତେ ଉପକାର ହେଉଥାନ୍ତା ତାହା ବୁଝିବା ପାଇଁ ଆଉ ଅଧିକ ବୁଦ୍ଧି ଆବଶ୍ୟକ ନୁହେଁ । ଏହି ମଟର ଚାଲିବା ଦ୍ୱାରା

Split by PDF Splitter

ଉତ୍କଳ ଦୀପିକା

ଜାନୁୟାରୀ ତା ୧ ରଖ ଶନିବାର

ସର୍ବଦଳ ସମ୍ମିଳନ

ଭାରତର ହିନ୍ଦୁ ମୁସଲମାନ ସମସ୍ୟା ଭାରତର ଜାତୀୟ ଆନ୍ଦୋଳନରେ ନାନା ଅଶାନ୍ତି ଜାତ କରାଇଅଛି । ବିଶେଷତଃ ଭାରତରେ ଯେତେବେଳେ ହିନ୍ଦୁ ମୁସଲମାନ ଏହି ଦୁଇ ଜାତି ଏବେ ବେଶୀ ଲଢ଼ିଥିଲେ ସେତେବେଳେ ଭାରତୀୟ ସ୍ୱାଧୀନତା ମଧ୍ୟରେ ନାନା ବିଭାଦ ଜନ୍ମି ଦେଶ ଓ ନାନାର ଯଥେଷ୍ଟ କ୍ଷତି କରିଅଛି । ଏବେ ଦିନ ପର୍ଯ୍ୟନ୍ତ ଏପ୍ରକାର ବିବାଦର ଅବସାନ ନହୋଇଛି ବେଳେ ଦିନ ପର୍ଯ୍ୟନ୍ତ ଦେଶର ମଙ୍ଗଳ ଚେଷ୍ଟା ଦୃଷ୍ଟିରେ ଆଉ ଦିନ ନାନାପ୍ରକାର ଅସୁବିଧା ହାଇ କରି ନାନା ଅମଙ୍ଗଳ ଘଟାଇବ । ଏଣେ ଏଣି ଭାରତର ଜାତୀୟ ଆନ୍ଦୋଳନରେ ନାନା ଦଳ ସୃଷ୍ଟି ହୋଇ ସ୍ୱତନ୍ତ୍ର ଦଳ ଭିନ୍ନ ଭିନ୍ନ ମତ ଅନୁସାରେ କାର୍ଯ୍ୟ କରିବାକୁ ଯତ୍ନବାନ । ସ୍ୱତନ୍ତ୍ର ଦଳ ଗୁଡ଼ିକର ଭିନ୍ନ ଭିନ୍ନ ମତ ଅନୁସାରେ ଦେଶର ଅବସ୍ଥାରେ ଦେଖିବା ଯେ ମଙ୍ଗଳ ଦିଶିବ ଏ ଆଶା କରିବା ବୃଥା ଗର୍ବ । ଏଇଥିପାଇଁ ଦେଖିବାକୁ ଗୌହାଟି କଂଗ୍ରେସର ପ୍ରଦର୍ଶକ ଶ୍ରୀଯୁକ୍ତ ଶ୍ରୀନିବାସ ଅୟଙ୍ଗାର ଖେଳ ଜାତିର ଅଭିଭାଷଣରେ ସଙ୍ଗଠନର ଦେଖା ଯାଇ ଦେଖି ଯେଉଁ ଯେଉଁ ଦେଖିବାକୁ ଉପଯୋଗୀ । ସେ କହିଥିଲେ " ଭାରତରେ ନାନା ଦଳ ଗଠନ ହୋଇଅଛି, କିନ୍ତୁ ସ୍ୱତନ୍ତ୍ର ଦଳର ଭାବ ଏକ ହେବା ଉଚିତ । ବର୍ତ୍ତମାନ ଦେଖି ଦଳର ସମ୍ମିଳନ ଦ୍ୱାରା ଭିନ୍ନର କରିବାର ସମୟ ନୁହେଁ । ବର୍ତ୍ତମାନ ଅମ୍ମାନଙ୍କ ଉଦ୍ଦେଶ୍ୟ ଯୋଗଦାନ କାର୍ଯ୍ୟରେ ଅବତୀର୍ଣ୍ଣ ହେବାକୁ ହେବ । ଏଣୁ ସେ ସକଳ ନେତା, ସକଳ ଦଳର ଦର୍ଶୀ, ସକଳ ପ୍ରକାର ଚିନ୍ତାଧାରାର ବ୍ୟକ୍ତି ମାନଙ୍କୁ ଅନୁରୋଧ କରିଥିଲେ—ଅନ୍ତତଃ ଏହି ବର୍ଷ ପାଇଁ ଗର୍ବ ସକଳ ମତଭେଦ ଏପରି ଭାବେ ସ୍ୱର୍ଗୀୟ ଲକ୍ଷ୍ୟପାଇଁ ଅଗ୍ରସର ହେଉଛନ୍ତି । ସ୍ୱତନ୍ତ୍ର କାର୍ଯ୍ୟରେ ସମ୍ପର୍କ ରେଖିବାକୁ ଫଳ ର ତାହା ଭୁତକାର୍ଯ୍ୟ ହୋଇଥାଏ । ସ୍ୱତନ୍ତ୍ର ଦଳର ଭିନ୍ନ ଭିନ୍ନ ମତାବଲମ୍ବୀ ବ୍ୟକ୍ତି ମାନେ ଏକତ୍ର ମିଳିତ ହୋଇ ଦେଶର କାର୍ଯ୍ୟ ପାଇଁ ଯେବେ କାର୍ଯ୍ୟ କରିବେ ତାହା ସଫଳକାମ ହେବାର ସମ୍ଭବନା । ଆଶା କରାଯାଏ ସ୍ୱତନ୍ତ୍ର ମତାବଲମ୍ବୀମାନେ କଂଗ୍ରେସର ଏ ଭାବର ସ୍ୱାର୍ଥ ରକ୍ଷା ପାଇଁ ଏକତ୍ର ହେବେ ଏବଂ ଭାରତ ପାଇଁ ଦେଶର ମଙ୍ଗଳ ଦାୟକ ହେବ ।

—o—

ସ୍ୱାମୀ ଶ୍ରଦ୍ଧାନନ୍ଦଙ୍କ ହତ୍ୟା

ହିନ୍ଦୁଜାତିର ଅନୁଦିନ ଦେଖିବ, ଅର୍ଥନୈତିକ, ବୁଦ୍ଧି, ଦିନ, ସଂଗଠନ ପ୍ରଭୃତି ହିନ୍ଦୁଜାତିର ସାମ୍ପ୍ରଦାୟିକ ଆନ୍ଦୋଳନ ମାନଙ୍କର ପ୍ରବର୍ତ୍ତକ ସ୍ୱାମୀ ଶ୍ରଦ୍ଧାନନ୍ଦ ଅତି ଜଘନ୍ୟ ଭାବରେ ନିହତ । ବହୁ ଦିନରୁ ସେ ରୋଗମୋକ୍ଷ ରୋଗରେ ଦିଲ୍ଲୀଠାରେ ଅବସ୍ଥାନ କରୁଥିଲେ, ତାଙ୍କର ଅରୋଗ୍ୟ ନିମିତ୍ତ ସମସ୍ତ ହିନ୍ଦୁଙ୍କର ବ୍ୟାକୁଳ ନେତ୍ରରେ ଅପାଙ୍ଗ ରହିଥିଲା । ଏହି ଦାରୁଣ ଖବର ଏ ଦେଶ ବେଦନାଦାୟକ । ସ୍ୱାମୀ ଶ୍ରଦ୍ଧାନନ୍ଦ ପ୍ରଣବ ପାଣ୍ଡା ତ୍ୟାଗକରି ଜଜର ଧର୍ମର ଉନ୍ନତିସାଧନରେ ଲାଗି ଥିଲେ ସେ ଅତି ୨୧ ବର୍ଷ ବୟସରେ ମୃତ । ତାହା ପୁଣି ଜଣେ ମୁସଲମାନ ଦ୍ୱାରା !! ଗତ ତା ୨୩ ରଖ ମଙ୍ଗଳବାର ଦିନ ସ୍ୱାମୀଜି ଦିଲ୍ଲୀଠାରେ ରୋଗ ଶଯ୍ୟାରେ ଶୟନ କରିଥିଲେ ପରଦିନ ରଶିଦ ନାମରେ ଜଣେ ମୁସଲମାନ ପିସ୍ତଲ-ଦ୍ୱାରା ତାଙ୍କୁ ଗୁଳିକରି ହତ୍ୟା କରିଛି । ଏହି ଅଶ୍ଚର୍ଯ୍ୟ ଜନକ ମୁସଲମାନ ଦଳ ଜାତୀୟର ପୂର୍ବରାତ୍ର ସ୍ୱର୍ଗୀୟ ସ୍ୱାମୀଜିଙ୍କ ଦ୍ୱାରା ଅଶାଳୀନ ଅଛି । ସେ ମଧ୍ୟ ଶତ୍ରୁ ଭାବରେ କହୁଅଛି ଯେ ସ୍ୱାମୀଜି ଶୁଦ୍ଧି ଓ ହିନ୍ଦୁ ସଂଗଠନ ଆନ୍ଦୋଳନ ଚଳାଇ ଥିବାରୁ ଭାରତରେ ମୁସଲମାନଙ୍କ ଅବସ୍ଥା ଅତି ଶୋଚନୀୟ ହୋଇ ଆସୁଅଛି ଓ ସେହି ହେତୁରୁ ସେ ଏହି ଜଘନ୍ୟ ଧର୍ମର ମଙ୍ଗଳ କାମିତ ସ୍ୱାମୀଜଙ୍କ ହତ୍ୟା କରିଥିଲେ । ଧନ୍ୟ ଧର୍ମପ୍ରେମ !

ଅନେକଙ୍କର ଧାରଣା ଯେ—ଏ ହତ୍ୟାକାଣ୍ଡ କେବଳ ବ୍ୟକ୍ତି ବିଶେଷର କାର୍ଯ୍ୟ ନୁହେଁ । ଅବଶ୍ୟ ରଶିଦ ଯାହା କହିଛି ତାହା ସତ ହେଉଛି ସତ୍ୟ ପ୍ରକାଶ ହେଉଅଛି ସତ୍ୟ ଏପରି ଏକ ଆନ୍ଦୋଳନ ସ୍ୱାମୀଜି ଯାହାର ଜଣେ ପ୍ରବର୍ତ୍ତକ ହୋଇ ସେ ଏ ପ୍ରକାର କାର୍ଯ୍ୟ କରିଅଛି । ଶ୍ରଦ୍ଧାନନ୍ଦ ଲକ୍ଷ ଲକ୍ଷ ଘଟ ଭାଙ୍ଗିଲେ ମୁସଲମାନ ଧର୍ମ ପ୍ରଚାର କରିଯାଇଛି ମୁସଲମାନମାନେ ଏହି ଜଣର ଧର୍ମ ପ୍ରଚାର କରିଯାଇଛି ତେବେ ହିନ୍ଦୁ ହିଲାଦୋଇ ଜାହାନ୍ନମ ହୋଉ ନା କେ ? ଏହା ଅଟ-ବାଧରେ ଜଣେ ମୁସଲମାନ ସନ୍ଦାରଙ୍କ ଦ୍ୱାରା କରାଯାଇଛି । ହିନ୍ଦୁ, ବଡ଼ ଧର୍ମପ୍ରାଣ । ଘଟ ଓ ସଂଗଠନ ଭିତରେ ଯାଇ ଦେଖା କରିବାକୁ ଜେହ ନାହିଁ । ପ୍ରତିକ୍ରିୟା ଜେହ ଏହାର ।

ସ୍ୱାମୀ ଶ୍ରଦ୍ଧାନନ୍ଦ ଜନ୍ମିତ ହୋଇଅଛନ୍ତି । ହିନ୍ଦୁଜାତିର ଶ୍ରେଷ୍ଠ ସମ୍ପତ୍ତି ଶ୍ମଶାନ-ଶ୍ରେଣୀରେ ହିନ୍ଦୁ ସମାଜର ପ୍ରବଳ ସ୍ୱାର୍ଥରେ ସମ୍ପୂର୍ଣ୍ଣ ମହାପ୍ରାଣ ଅଛି ତାହାଙ୍କର ସ୍ୱାଧନା ପ୍ରଚାରଥ ପ୍ରତିକ୍ରିତ ମିଶ୍ରାଚଳ ଶ୍ରେଷ୍ଠ ଶ୍ରଦ୍ଧାଳୁ ଜ୍ଞାନଦାନ କରିଅଛନ୍ତି । ବିନ୍ଦୁ ଅରତାର୍ଣ୍ଣ ଯାହା ମନେ କରିଅଛନ୍ତି ଏହା ଦ୍ୱାରା ତାହାଙ୍କର ସ୍ୱାଧନା ଲୁପ୍ତ ହେବ ଏହା ଭାବିବା ଠିକ ନୁହେଁ । ହିନ୍ଦୁ ସମାଜର ଉନ୍ନତିସାଧନାରେ ତାହାଙ୍କର ସମ୍ପୂର୍ଣ୍ଣ ଲକ୍ଷ ଅଛି ଅଳ୍ପ ସମ୍ପ୍ରତି ସ୍ୱର୍ଗ ବଢ଼ିବ । ତାହାଙ୍କ ପ୍ରତି ହିନ୍ଦୁ ଶୋଣିତର ସର୍ଗ ଅଗ୍ନେଷ୍ଟ ଜ୍ୱାଳାରେ ମୁକ୍ତ ହେ ପତିତ ହିନ୍ଦୁ ସମାଜକୁ ନବ ଜୀବନରେ ଜାଗ୍ରତ କରି ଉଠାଇବ । ତାଙ୍କର ମୃତ୍ୟୁରେ ତାଙ୍କର ଉଦ୍ଦେଶ୍ୟ ଅତି ଦୋଷିତ ହେବନାହିଁ ।

—:—

ନିଖିଳଭାରତୀୟ କଂଗ୍ରେସ

ଗୌହାଟିଠାରେ ୪୧ ଶ ଅଧିବେଶନ

ନିଖିଳଭାରତୀୟ କଂଗ୍ରେସର ୪୧ ଶ ଅଧିବେଶନ ଅସମର ଗୌହାଟିଠାରେ ଗତ ୨୬।୨୭।୨୮ ତାରିଖରେ ଅନୁଷ୍ଠିତ ହୋଇଥିଲା । ଶ୍ରୀଯୁକ୍ତ ଶ୍ରୀ ନିବାସ ଅୟଙ୍ଗାର ସଭାପତିର ଆସନ ଅଳଂକୃତ କରିଥିଲେ । ୨୪ ବର୍ଷ ମାନଙ୍କପରେ ଏଥର କଂଗ୍ରେସ-ମଣ୍ଡପର ସାଜସଜ୍ଜା ମନୋରମ ଓ ଚିତ୍ତାକର୍ଷକ ହୋଇଥିଲା । କଂଗ୍ରେସ ମଣ୍ଡପ ନାନାରଙ୍ଗର ଖଡ଼ିରେ ସଜ୍ଜିତ ହୋଇ ଚିତ୍ରିତ ହୋଇଥିଲା । ଶ୍ରୀଯୁକ୍ତ ଶ୍ରୀ ଶ୍ରୀନିବାସ ଅୟଙ୍ଗାର, ମହାତ୍ମା ଗାନ୍ଧୀ, ଲୋକମାନ୍ୟ ତିଲକ, ଦେଶବନ୍ଧୁ ଦାସ, ଶ୍ରୀଯୁକ୍ତ ଲାଜପତ୍ରି, ପ୍ୟାରେ ସୁରେନ୍ଦ୍ରନାଥ, ମିଃ ଗୋଖେଲ, ପଣ୍ଡିତ ମୋତିଲାଲ ନେହରୁ ପ୍ରଭୃତି ଭାରତର ଜାତୀୟ ନେତାମାନଙ୍କର ଚିତ୍ର ଝୁଲାଯାଇଥିଲା । ଏବଂ ମଣ୍ଡପର ଚାରିଆଡ଼େ ନାନାପ୍ରକାର ଉପଦେଶାବଳୀ ଲିଖିତ ପଟେ ଝୁଲାଯାଇଥିଲା । ଯଥା "ଭାରତ ଅମ୍ଭମାନଙ୍କର ଜାତିଧର୍ମ, ଭାରତରେ ସମସ୍ତ ଅଶୃଶ୍ୟ, ସ୍ୱରାଜ ଅମ୍ଭମାନଙ୍କର ଜନ୍ମଗତ ଦାବୀ, ଇତ୍ୟାଦି" । ଏଥର କଂଗ୍ରେସ-ସହରେ ୧୦,୦୦୦ ଠାରୁ ବେଶୀ ଦର୍ଶକ, ଯୋଗ ଦେଇଥିଲେ । ଭୋଲଣ୍ଟେଟ, ଦର୍ଶକ ପ୍ରେସ୍ ପ୍ରଭୃତିଥିଲା, ଓ ମହିଳାମାନଙ୍କ ପାଇଁ କଂଗ୍ରେସ ମଣ୍ଡପରେ ସୁବନ୍ଦୋବସ୍ତ କରାଯାଇଥିଲା । କଂଗ୍ରେସର ପ୍ରଥମଦିନର ଅଧିବେଶନ ଅପରାହ୍ନ ଦୁଇଘଣ୍ଟାବେଳେ ଆରମ୍ଭ ହୋଇଥିଲା । ସର୍ବପ୍ରଥମେ ଶ୍ରୀଯୁକ୍ତ ଶ୍ରୀ ନିବାସ ଅୟଙ୍ଗାର ସଭାପତିଙ୍କ ଆସନ ଗ୍ରହଣ କରିଥିଲେ । ତାଙ୍କର ଅଭିଭାଷଣ ଶୁଣିବାକୁ ଜନତାମାନଙ୍କ ସହିତ ଅସି ତାଙ୍କର ଅସନ ଗ୍ରହଣ କରିଥିଲେ ତିନିଘଣ୍ଟା ନାଗରି ସଙ୍ଗୀତ ଗାନ ହୋଇଥିଲା; ତତ୍ପରେ ଅଭ୍ୟର୍ଥନାସମିତିର ସଭାପତି ଶ୍ରୀ ପ୍ରକାଶ ତାଙ୍କର ଅଭିଭାଷଣ ପାଠ କରିଥିଲେ । ସେ ତାଙ୍କର ଅଭିଭାଷଣରେ ମହାତ୍ମା-ଗାନ୍ଧୀଙ୍କୁ ସ୍ୱାଗତ କରିବାର ଆଶା ପ୍ରକାଶ କରିଥିଲେ । ଅତଃପର ହୋଇ ବେଶର ଜେଲରୁ ମୁକ୍ତ ହେବା ପରେ ଅଭିନନ୍ଦନ ଜ୍ଞାପନ କରିବାକୁ ଅନୁରୋଧ କରିଥିଲେ । ଯେତେବେଳେ ମିଃ ଫକିରାନ୍ ତାଙ୍କର ଅଭିଭାଷଣର ଭିନ୍ନ ଅଂଶ ପାଠ କରିଥିଲେ ମହାତ୍ମା ଗାନ୍ଧୀ ସ୍ୱତନ୍ତ୍ର ଭାବରେ ଉପସ୍ଥିତ ଥିଲେ । ତତ୍ପରେ ସେ ସ୍ୱାମୀ ଶ୍ରଦ୍ଧାନନ୍ଦଙ୍କର ଅକାଳମୃତ୍ୟୁ ଜନିତ ଦୁଃଖ ପ୍ରକାଶ କରିଥିଲେ । ତତ୍ପରେ ମିଃ ଦିଲ୍ଲୀପ୍ରସାଦ ଅନୁପସ୍ଥିତ ହୋଇଥିବା ସଭ୍ୟମାନଙ୍କଠାରୁ ଆଶିଥିବା ସମ୍ବାଦମାନ ପାଠ କରିଥିଲେ । ତତ୍ପରେ ମହାତ୍ମା ଗାନ୍ଧୀ ସର୍ବପ୍ରଥମେ ସ୍ୱାମୀ ଶ୍ରଦ୍ଧାନନ୍ଦଙ୍କ ମୃତ୍ୟୁପାଇଁ ଦୁଃଖ ପ୍ରସ୍ତାବ ଆଗତ କରିଥିଲେ । ସେ ଭିନ୍ନ ପ୍ରସ୍ତାବ ଆଗତ କରିବେଳେ ହିନ୍ଦୁ ସ୍ୱାମୀଜିଙ୍କର ଶୁଣାଳୀ ଓ ଚରିତ୍ର ସମ୍ବନ୍ଧରେ ବକ୍ତୃତା ଦେଇଥିଲେ । ଗୌରବ ମହାତ୍ମାଙ୍କର ଏହି ମହାତ୍ମାଙ୍କର ଏହି ପ୍ରସ୍ତାବ ସମର୍ଥନ କରିବାକୁ ସମସ୍ତେ ଦଣ୍ଡାୟମାନ ହୋଇ ଭକ୍ତି ପ୍ରସ୍ତାବ ଗ୍ରହଣ କରିଥିଲେ । ତତ୍ପରେ ଓମାର ଶୋଭାନଙ୍କ ମୃତ୍ୟୁ ଜନିତ ଶୋକ ପ୍ରସ୍ତାବ ଆଗତ ହୋଇ ତାହା ମଧ୍ୟ ଗୃହୀତ ହୋଇଥିଲା । ତତ୍ପରେ ଦେଶ-ମାତାରେ ଭାରତବାସୀଙ୍କ ଉପରେ ଗୋଲ ଟାବୁ ବିଧିରେ ଚଳିଥିବା ପ୍ରତି ଗୋଟିଏ ପ୍ରସ୍ତାବ ଗୃହୀତ ହୋଇଥିଲା । ଦକ୍ଷିଣ ଆଫ୍ରିକାରେ ଭାରତୀୟ ମାନଙ୍କର କଥା ବିଚାର କରିବା ପାଇଁ ବର୍ତ୍ତମାନ ଯେଉଁ ଗୋଲଟେବଲ ବୈଠକ ହେଉଛି ଗୋଟିଏ ପ୍ରସ୍ତାବରେ ତାହାକୁ ଅଭ୍ୟର୍ଥନା କରାଯାଇଥିଲା ଏବଂ ଦକ୍ଷିଣ ଆଫ୍ରିକାରେ ଭାରତୀୟମାନଙ୍କ ପାଇଁ ମିଃ, ଏଫ୍ ଅଣ୍ଡ୍ରୁଜ୍ ଯେଉଁ ଅହିଂସ ପନ୍ଥାରେ କରୁଅଛନ୍ତି ସେଥିପାଇଁ ତାହାଙ୍କୁ ଧନ୍ୟବାଦ ଅର୍ପଣ କରାଯାଇଥିଲା । ଏହି ପ୍ରସ୍ତାବମାନ ଆଗତ ଓ ଗୃହୀତ ହେବାପରେ ସେ ଦିନ କଂଗ୍ରେସର ଅଧିବେଶନ ସ୍ଥଗିତ ହୋଇଥିଲା ।

କଂଗ୍ରେସର ଦ୍ୱିତୀୟ ଦିନର ଅଧିବେଶନରେ ବକ୍ତୃତା ଓ ଅନ୍ୟାନ୍ୟ ସଭ୍ୟମାନେ ଯଥା ସମୟରେ ଉପସ୍ଥିତ ହୋଇଥିଲେ । ଦ୍ୱିତୀୟ ଦିନର କାର୍ଯ୍ୟ ଆରମ୍ଭ ହେବା ପୂର୍ବରୁ ବେଙ୍ଗଲ ପ୍ରଦେଶର ଜାଲିଜ ମାଲଜା ଅସାମୀ ଜିଲାରେ ଗୋଟିଏ ଜାତୀୟ ପତାକା ଉତ୍ତୋଳନ କରାଯାଇଥିଲା, ତତ୍ପରେ ମହାତ୍ମା ଗାନ୍ଧୀ ଗୋଟିଏ ଜାତୀୟ ସଙ୍ଗୀତ ଗାନ କରିଥିଲେ, ତତ୍ପରେ ଶ୍ରୀଯୁକ୍ତ ଶ୍ରୀନିବାସ ଜାଲନ୍ଦ୍ରି ଓ ଦକ୍ଷିଣ ଆଫ୍ରିକା ସମ୍ବନ୍ଧରେ ଗୋଟିଏ ପ୍ରସ୍ତାବ ଉତ୍ଥାପନ କରିଥିଲେ । ତତ୍ପରେ ପ୍ରସ୍ତାବ ଗୃହୀତ ହୋଇଥିଲା ତାହା ଅସ୍ପୃଶ୍ୟମାନେ ପୂର୍ବରୁ ପ୍ରବେଶ କରିଅଛି । ତତ୍ପରେ ଶ୍ରୀଯୁକ୍ତ ଗେ ଏମ୍ ସେନ୍ ମୁସ୍ଲିମ୍ ଲୀଗ୍ ସମ୍ବନ୍ଧରେ ପ୍ରସ୍ତାବ ଉତ୍ଥାପନ କରିଥିଲେ । ସେ ତାଙ୍କର ପ୍ରସ୍ତାବ ସମ୍ବନ୍ଧେ ଭଲ ଭଲ ବୁଝାଇଥିଲେ, ତତ୍ପରେ ଜାତୀୟ ପ୍ରତିଷ୍ଠାନ ସ୍ୱରାଜ୍ୟ ଦଳର ସଭ୍ୟ ସେମାନଙ୍କର ବାଦ ଦେଇ ଅନ୍ୟ ଦଳର ସଭ୍ୟ ଦ୍ୱାରା ଗଠିତ ହେବା ପାଇଁ, ଅସ୍ପୃଶ୍ୟତା ଉଚ୍ଛେଦ, ଅସ୍ପୃଶ୍ୟ ଶ୍ରେଣୀର ଉନ୍ନତି, ଜାତୀୟ ଶିକ୍ଷାର ପ୍ରଚାର ସଂଗଠନ, ପ୍ରଭୃତି ପ୍ରସ୍ତାବ ମଞ୍ଜୁର ହୋଇଥିଲା । ସେହି ଦିନ କଂଗ୍ରେସ-ଭଲୁଣ୍ଟେଣ୍ଟାରମାନଙ୍କରେ ସଭାର ହୋଇ ଅନେକ ଜାତୀୟ ଦଳ ଗଠନ କରିଥିଲେ, ତତ୍ପରେ ଜାତୀୟ ପ୍ରସ୍ତାବ ଗୃହୀତ ହୋଇଥିଲା ।

ଶେଷ ଦିନର ଅଧିବେଶନ ବିଶେଷ ବିଶିଷ୍ଟ । ସେ ଦିନ ସଭାରୁ ଅନେକ ଉପସ୍ଥିତ ହୋଇଥିବାରୁ ଅନେକ 'ବିଜେମାଉରମ୍' ଗାନ ହୋଇଥିଲେ ତତ୍ପରେ କାର୍ଯ୍ୟ ଆରମ୍ଭ ହୋଇଥିଲା । ମୁସଲମାନ ମାନଙ୍କ ମଧ୍ୟରେ ବର୍ତ୍ତମାନ ବିରୋଧ ନିବାରଣ ପାଇଁ ପ୍ରସ୍ତାବ ଗୋଟିଏ ପ୍ରସ୍ତାବ ଗୃହୀତ ହୋଇଥିଲା । ତତ୍ପରେ ମୁସ୍ଲିମ୍ ଲୀଗ୍ ସମ୍ବନ୍ଧେ ଆଲୋଚନା ଆଲୋଚନା ହୋଇଥିଲା । ସେହି ଦିନ ମୁସ୍ଲିମ୍ ଲୀଗ୍ ପ୍ରେସିଡେଣ୍ଟ ଦ୍ୱାରା ଗୃହୀତ ହୋଇଥିଲା । ଏଥର ଦ୍ୱିତୀୟ ଦିନର ଅଧିବେଶନ ଅପରାହ୍ନ ଦୁଇଘଣ୍ଟାରେ ଆରମ୍ଭ ହୋଇଥିଲା । ସର୍ବପ୍ରଥମେ ଶ୍ରୀଯୁକ୍ତ ଶ୍ରୀ ନିବାସ ଅୟଙ୍ଗାର ସଭାପତିଙ୍କ ଆସନ ଗ୍ରହଣ କରିଥିଲେ । ତାଙ୍କର ଅଭିଭାଷଣଟି ସମସ୍ତେ ଗଭୀର ମନୋଯୋଗ ସହକାରେ ଶୁଣିଥିଲେ । ସେ ତାଙ୍କର ଲିଖିତ ଅଭିଭାଷଣ ପାଠ କରିବା ପୂର୍ବରୁ ସ୍ୱାମୀ ଶ୍ରଦ୍ଧାନନ୍ଦ ଓ ମୌଲାନା ଶୋଉକତ ଅଲି ଜଣିତ ଦୁଃଖ ପ୍ରକାଶ କରିଥିଲେ । ତତ୍ପରେ ମିଃ ଦିଲ୍ଲୀପ୍ରସାଦ ଅନୁପସ୍ଥିତ ହୋଇଥିବା ସଭ୍ୟମାନଙ୍କଠାରୁ ଆସିଥିବା ସମ୍ବାଦମାନ ପାଠ କରିଥିଲେ । ତତ୍ପରେ ମହାତ୍ମା ଗାନ୍ଧୀ ସର୍ବପ୍ରଥମେ ସ୍ୱାମୀ ଶ୍ରଦ୍ଧାନନ୍ଦଙ୍କ ମୃତ୍ୟୁପାଇଁ ଦୁଃଖ ପ୍ରସ୍ତାବ ଆଗତ କରିଥିଲେ । ସେ ଭିନ୍ନ ପ୍ରସ୍ତାବ ଆଗତ କରିବେଳେ ହିନ୍ଦୁ ସ୍ୱାମୀଜିଙ୍କର ଶୁଣାଳୀ ଓ ଚରିତ୍ର ସମ୍ବନ୍ଧରେ ବକ୍ତୃତା ଦେଇଥିଲେ । ଗୌରବ ମହାତ୍ମାଙ୍କର ଏହି ମହାତ୍ମାଙ୍କର ଏହି ପ୍ରସ୍ତାବ ସମର୍ଥନ କରିବାକୁ ସମସ୍ତେ ଦଣ୍ଡାୟମାନ ହୋଇ ଭକ୍ତି

Split by PDF Splitter

No. 3. 18-9-27

ନୋଟିସ

ଅମାନତ ରଖିବା

ନିୟମାବଳୀ—

ଅମାନତ ରଖିବା ।

ତା ୧ ରେ ଜାନୁଆରୀଠାରୁ ତା ୩୧ ରେ ଡିସେମ୍ବରପର୍ଯ୍ୟନ୍ତ ଏକବର୍ଷ ମଧ୍ୟରେ ଉକ୍ତ ସେଭିଂସ ବ୍ୟାଙ୍କରେ ମୋଟ ପାଞ୍ଚହଜାର ଟଙ୍କା ଜମା ହୋଇପାରିବେ । ଦୁଇ ଜଣ ଛଟାଖିଆ ବ୍ୟକ୍ତି ନାମରେ ହିସାବ ଖୋଲାଯାଇ ପାରେ । ଉଭୟଙ୍କୁ ବା—ଉଭୟଙ୍କ ବ୍ୟକ୍ତି ବା ତାଙ୍କ ମଧ୍ୟରୁ ଜୀବିତ ଥିବା ବ୍ୟକ୍ତି ବା ସେହି ମାନେ ବାପ ଟଙ୍କା ଉଠାଇ ନେଇପାରନ୍ତି ।

ଉଠାଣ ନେବା

ଯେ କୌଣସି ସମୟରେ ଟଙ୍କା ଉଠାଇ ନିଆଯାଇପାରେ ତନ୍ତୁ ହପ୍ତାହି ମଧ୍ୟରେ ଏକାଧିକ ଥର ଉଠାଇ ନିଆଯାଇ ନ ପାରେ ।

ଯେଉଁ ଅମାନତକାରମାନେ ହିସାବ ଖୋଲା ହୋଇଥିବା ସହରରେ ବାସ ନ କରନ୍ତି ସେମାନେ ଡାକଦ୍ୱାରା ଟଙ୍କା ଅମାନତ କରି ଓ ଉଠାଇ ନେଇପାରନ୍ତି ।

ଟଙ୍କା ଜମାକରି ବ୍ୟାଙ୍କର ଏହି ଅଫିସରେ ଟଙ୍କା ହିସାବ ଉଠାଇ ନେଇ ଅନ୍ୟ ଅଫିସରେ ଜମା କରାଯାଇପାରେ ।

ଚେକ ବେଆଇନ ଅମାନତ ସମ୍ବନ୍ଧରେ ହିସାବ ।

କୌଣସି ବ୍ୟକ୍ତିଙ୍କ ହିସାବରେ ଦୁହଜାର ପର୍ଯ୍ୟନ୍ତ ଟଙ୍କା ଜମା ହୋଇଥିଲେ ସେହି ବ୍ୟକ୍ତି ଉକ୍ତ ସମସ୍ତ ଟାକା ତା ଇଚ୍ଛା ମତେ ଟ ୨,୦୦୦ ଟଙ୍କା ଜମା ତାହାର କୌଣସି ଖୁଣ୍ଟିଜନ [ଟ ୪୦୦ ।୫୦୦ ।୬୦୦ ।—ଏହି ଛକରେ] ସେହି ହିସାବରୁ ଉଠାଇ ନେଇ ଏକଗୋଟି ସେଭିଂସ ବ୍ୟାଙ୍କ ହିସାବ ଖୋଲିପାରନ୍ତି । ଏବଂ ଏହିପ୍ରକାର ହିସାବରେ ଟଙ୍କା ଥିବାରୁ ଯଦିବା ଏହାକୁ ଚେକ୍‌ଦ୍ୱାରାରେ ଥିବାରୁ ଚାରିଜଣ ମା ୩ ସ ଦ୍ୱାରା ଜନାଣ୍ଡୀସ ଦେବାକୁ ହେବ

ସୁଧ ।

କୌଣସି ହିସାବରେ ଦୁଇଶହରେ ଅଧିକ ଟଙ୍କା ଥିଲେ ତାହାର ଅନ୍ୟ ଅନ୍ୟ ମାସିକ ବ୍ୟୟରେ ଦିନ ପରେ ବାର୍ଷିକ ଶତକରା ୩ ଟଙ୍କା ହାରରେ ସୁଧ ଦିଆଯାଏ ଏବଂ ବିଶେଷ ସେଭିଂସ ବ୍ୟାଙ୍କ ହିସାବରେ ଦୁଇ ମାସିକ ବାର୍ଷିକ ଶତକରା ୩ ଟଙ୍କା ହାରରେ ଟଙ୍କା ଥିଲେ ୧୧୧ ବାର୍ଷିକ ଶତକରା ୩ ଟଙ୍କା ହାରରେ ସୁଧ ଦିଆଯିବ ।

ବ୍ୟାଙ୍କ ଅଫିସରେ ଜଣେ ଅଫିସର ଓ ତିନି ଜଣ କର୍ମଚାରୀ ନିଯୁକ୍ତ ।

ତା: ୧୨।୧୦।୧୯୨۷ } ଜନ୍ମ ବିଭାଗ ବ୍ୟାଙ୍କ ଅଫିସ ଅର୍ଣ୍ଣବ

ଅଫିସର ଇନ୍‌ଚାର୍ଜ

FOR SALE

Ford Car, Lorries, and Bus.

EASY GOING AND CHEAP RUNNING.

Calcutta Price Plus Freight.

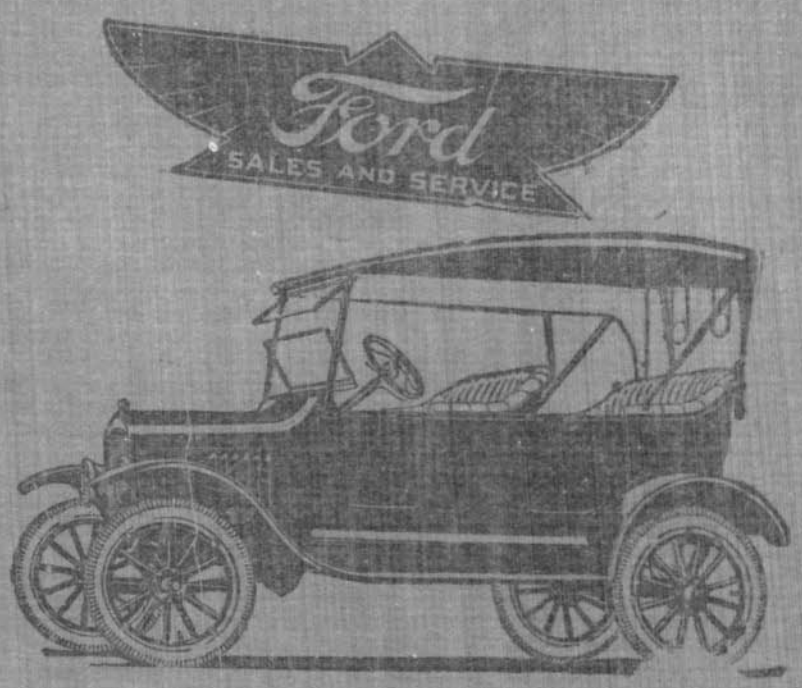

New Model Ford Cars

are very Comfortable and grand looking-Always in Stock.

SOLE DEALERS.

F. H. BILIMORIA Co.

MISSION ROAD, CUTTACK.
OPPOSITE NEW CANTONMENT MARKET

DEALERS IN,—Stationery Provisions and Wine, Fancy Goods, Sporting materials, Crockery, Cutlery Alumunium, Enamel ware and Household goods. Motor Tyres, Tubes and Accessories-Agents for "Shell" Petrol and "Shell" Lubricating Oil. Furniture making by order.

TELEGRAMS—BILIMORIA, CUTTACK

BEST OFFICE CHARY OR PALKI CHARY FOR SALE

Price moderate

Deal with Bilimoria and be satisfied.

ମଟର ଖରିଦର ସୁବିଧା

ଫୋର୍ଡ କାର, ଏବଂ ଲରି, ଏବଂ ବସ୍ ଯେଉଁମାନେ ଚାହାନ୍ତି ଫୋର୍ଡ ଗାଡ଼ୀ ଶସ୍ତାରେ ଖରିଦ କରି ଅଛନ୍ତି ତାହା ପରିବର୍ତ୍ତେ ବସ୍ ଚଳିଲେ ଗାଡ଼ୀ ଚଳିପରି ଦିଏ । ଏହି ବସ୍‌ରେ ୮ ଠାରୁ ୧୦ ଜଣ ପର୍ଯ୍ୟନ୍ତ ଲୋକ ବସିପାରନ୍ତି । ଉପରେକ୍ତ ଜିନିଷ ଅନ୍ୟାନ୍ୟ ଜିନିଷମାନ ନିମ୍ନ ଠିକଣାରେ ଅତି ସୁଲଭମୂଲ୍ୟରେ ମିଳିପାରେ । କୌଣସି ଜିନିଷର ପ୍ରସ୍ତୁତିଆର ଦିଆଯାଏ ।

ଏଫ୍ ଏଚ୍ ବିଲିମୋରିଆ ଏଣ୍ଡ କୋ:

ମିସନରୋଡ, କଟକସିନ୍ଟର କଟକ

ମୂଲ୍ୟ କଲିକତା ଦାମ ଏବଂ ରେଲୱେମ୍ବ ମାସୁଲ

ଅଳଙ୍କାର ବିଜ୍ଞାପନ

MESSRS MADHAVJEE LAVJEE & Co.

ବାଧବଜି ଲବଜି ଏଣ୍ଡକୋ ସୁବର୍ଣ୍ଣର ଏଣ୍ଡ ଅର୍ଡ଼ର ଦିଆଯାଉଛି ।

WATCHES

CLOCKS

Silver Orders supplied

Nayasadak P. O. Chandnichowk Calcutta

ବଡ଼ତାର ଦୋକାନ CUTTACK ଅଳଙ୍କାର ଦୋକାନ

ଅସଲ । ଦେଖନ୍ତୁ ।। ଦେଖନ୍ତୁ ।।। ଓ ପ୍ରସିଦ୍ଧନିଆରଙ୍କ ଦ୍ୱାରାରେ ଅସଲ ।।।।

ଉତ୍କଳ ମୁଦ୍ରାଗାର । ଚଳିତ ଅଳଙ୍କାର ସୁଲଭ ମୂଲ୍ୟ ।

ଟଙ୍କା, ଦୁଅ, ଘଣ୍ଟ, ଜଣ୍ଟାଇ ଓ ବାଡ଼ ବିଭିନ୍ନ ଦେଶ ଅଳଙ୍କାରମାନ ଅତି ସସ୍ତା ଦରରେ ଓ ଶସ୍ତା ବଜାରରେ ଗ୍ରାହକମାନଙ୍କର ଅର୍ଡ଼ର ମୁତାବକ ପ୍ରସ୍ତୁତ ହୁଏ ଓ ସର୍ବଦା ଅତି ଦୋକାନ ଦାରୋଗ ଅଳଙ୍କାର ଦୋକାନରେ ମହଜୁଦ ଥାଏ । ଏଠାରେ ଅନ୍ୟାନ୍ୟ ଅଳଙ୍କାର ମଧ୍ୟ ପ୍ରସ୍ତୁତ ହୁଏ ଓ ଦେଶୀୟ ଅଳଙ୍କାର ମଜୁରି ଦେଇ ଅଳଙ୍କାର ମରାମତି ହେବେ ଅତି ଉତ୍ତମ ଭାବରେ ଏହି ଦୋକାନରେ ମରାମତି ହେବେ ଏହି ଦୋକାନର ମୂଳଧନ ଦ୍ୱାରାରେ ଅଳଙ୍କାର ବିକ୍ରୀ କରାଯାଉଛି ଓ ସାଦେ ହେମାର୍ ଯେଉଁଭଳିଛନ୍ତି । କୌଣସି ଅଳଙ୍କାର ଖରାପ ହେଲେ ଏହି ଦୋକାନ ଅତିଶୀଘ୍ର ଟ ୧୦ ଟଙ୍କା ଅଳଙ୍କାର ଓ ଗ୍ରାହକର ଓ ଜଣେଶ୍ୱର ଅର୍ଡ଼ର ପାଇଲେ ଭାଃ ପଃ ଦ୍ୱାରା ଯେଉଁଭଳି ଭାବରେ ଅଳଙ୍କାର ପ୍ରସ୍ତୁତ ହୁଏ ଏଠାକାର ଲାଭ ଅତେ ଦୃଷ୍ଟିରୁ, ଟଙ୍କେ ଦୃଷ୍ଟିରେ ସବୁ ଭାବାଦରେ ଦେଖା । ଟଙ୍କା ଦୋକାନ ସବୁଠାରେ ଦେଖ

98 NOTICE. 1. 1. 27

Wanted a trained Deputy Ranger for the Baud Feudatory State on pay of Rs 30/- (Rupees thirty) plus Rs 10/- (Rupees ten) horse allowance per month.

2 Preference will be given to one who has passed the full course from the Kurseong or the Balaghat Forest School.

3. Applications will be received by the undersigned upto the 15th January 1927.

Sd/ Narayan Prasad Dey
Ruling Chief
Baud State,
9/12/26

108 Wanted 1-1-27

A compounder for the Jagatsinghpur Dispensary under this Board temporarily for two years on a salary of Rs 20/- per month.

None need apply who is not qualified. He is to furnish reports as to how he has worked in temporary appointments, if any. The selected candidates will have to appear before the undersigned on a date to be fixed later before one is finaly appointed.

Applications will be received by the undersigned up to the 8th January 1927.

Chairman,
District Board
Cuttack

Digitized by srujanika@gmail.com

Split by PDF Splitter

ନୀଲାମ ଇସ୍ତାହାର

ନ ୩୧୬ ମୂଳ ତା ୩ ସନ ୧୯୨୭ ମସିହା

ଜଳାଦ୍ରୀ ସାହୁ ଓଗେର ସାଃ ମାର୍କଣ୍ଡେଶ୍ୱର ସାହୁ ପୁତ୍ର ଓଃ ମାନେ

ଶ୍ରୀ ପ୍ରହରାଜ ପଧାନ ଓଗେର ସାଃ ଗୁମ୍ଫଡଅ ପ୍ରଃ ସିଗ୍ରଲ ଓଃ ପୁତ୍ର ଦେଃ ମାନେ

କରଭର୍ତ୍ତା ପାଉଣା ୫ ୪୩୬.୩/୯ ସଦାଶେ

ନ ୧୮୪ ମୂଳ ଦେଃ ମାଳଙ୍କର ଖିଦା ଉପସିଲ ଭଲଭଣ୍ଡିତ ଭୂମ୍ୟଗ୍ରହ ମାନ ଏ ମୋଜଦମ ରେ ବନ୍ଧକ ଥାଇ ଜଣ୍ଡ ମୁଦ୍ରାମ ସହଜଜଙ୍କ ଅଦାଲତରେ ତା ୧୩.୧.୧୯୨୭ ଦିନେ ନିଲାମ ହେବ

୧ । ଭ । ପୁଷ୍ପ ପ୍ରଃ ସିଗ୍ରଲ ନ ୨୭୦ ମୂଳ ଓଃ ତାଃ କୁଣ୍ଡଳଗଡ଼ ମୌଃ ହରିପୁର ପଧାନ ଜଳସ୍ଥିତ ଖୋଳିପଣ ମଧ୍ୟରୁ ଖାଃ ୫୦.୩୪୧.୧୩ ରୁ ଉଚ୍ଚତା ସାଧ ଅସାଧ ୧.୩୪—୫୯ ଓଃ ରୁ ସଦର ଜମା ୫ ୩୩୮ ଅଟେ ଉକ୍ତ ଜଳସ୍ଥିତ ମଧ୍ୟ ଜଳ ଜଳଚରେ ଯାବତୀୟ ସ୍ୱତ୍ୱ ଲାଭ ଅଦ ମୂଲ୍ୟ ୫ ୧.୩୦ ଟା

୨ । ଭ । ପ୍ରଃ ଓଃ ତାଃ ଏଜଳ । ମୌ । ହରିପୁରରେ ଖିଦା ଛିଡ଼ିଆଳ ଉପସ୍ଥିତ ୧୧୧—୪୮.୩/୧୦ ରୁ ଜମା ୫ ୧୮୩/୪୩ ଅଟେ ଉକ୍ତ ବୃକ୍ଷ ମଧ୍ୟ ଜଳସ୍ଥିତ ଗୁହାଦ ସକଳ ପ୍ରକାର ସ୍ୱତ୍ୱ ଲାଭ ସହିତ ଅଃ ମୂଲ୍ୟ ୫ ୩୬୦ ଟା

୩ । ଭ । ପ୍ରଃ ଓଃ ତାଃ ଏଜଳ । ମୌ । ଅଲବାଡ଼ ଯଧାନ ଜଳସ୍ଥିତ ଖୋଳିପଣ ମଧ୍ୟରୁ ଖାଃ ୫୦.୧୧୦(୧୦° ରୁ ଉଚ୍ଚତା ଅଚାଧ ଅଳାଧାଧ ୧୩୧—୫୯ ଓଃ ରୁ ସଦର ଜମା ୫ ୩୩/୪୦ ଅଟେ ଉକ୍ତ ବୃକ୍ଷ ମଧ୍ୟ ଜଳସ୍ଥିତ ଗୁହାଦ ସକଳ ପ୍ରକାର ସ୍ୱତ୍ୱ ଲାଭ ସହିତ ଅଃ ମୂଲ୍ୟ ୫ ୩୬୦ ଟା

୪ । ଭ । ପ୍ରଃ ଓଃ ତାଃ ଏଜଳ । ମୌ । ହରିପୁରରେ ଖିଦା ଥାଇ ଜଳସ୍ଥିତ ଖୋଳିପଣ ମଧ୍ୟରୁ ଖାଃ ୫୦.୧୧୦(୧° ରୁ ଉଚ୍ଚତା ଅଚାଧ ଅଳାଧାଧ ୧୩୧—୫୯ ଓଃ ରୁ ସଦର ଜମା ୫ ୩୩/୪୩ ଅଟେ ଉକ୍ତ ବୃକ୍ଷ ମଧ୍ୟ ଜଳସ୍ଥିତ ଗୁହାଦ ସକଳ ପ୍ରକାର ସ୍ୱତ୍ୱ ଲାଭ ସହିତ ଅଃ ମୂଲ୍ୟ ୫ ୩୦୦ ଟା

୫ । ଭ । ପ୍ରଃ ଓଃ ତାଃ ଏଜଳ । ମୌ । ଯାମେଲ ଗୋଦାରେ ଖିଦା ଛିଡ଼ିଆଳ ବୃକ୍ଷ ୧୧—୭୨.୩/ ରୁ ଜମା ୫ ୨୩.୩/୭ ଅଟେ ଉକ୍ତ ବୃକ୍ଷ ଜଳସ୍ଥିତ ସକଳ ପ୍ରକାର ସ୍ୱତ୍ୱ ଲାଭ ଅଦ ଅଃ ମୂଲ୍ୟ ୫ ୮୦ ଟା

ନ ୩୧୯ ମୂଳ ଭଦ୍ରୀଜାସ୍ତ ସନ ୧୯୨୭ ମସିହା

ଶ୍ରୀ ଜଳାଦ୍ରୀ ସାହୁ ଓଗେର ସାଃ ମାର୍କଣ୍ଡେଶ୍ୱର ସାହୁ ପୁତ୍ର ଓଃ ମାନେ

ଶ୍ରୀ ନବଘନ ପଧାନ ଓଗେର ସାଃ ଗୁମ୍ଫଡଅ ପ୍ରଃ ସିଗ୍ରଲ ଓଃ ପୁତ୍ର ଦେଃ ମାନେ

କରଭର୍ତ୍ତା ପାଉଣା ୫ ୪୯୫.୩/୯ ଟା

ସଦରେ ନ ୨୩୦ ମୂଳ ଦେଣଦାରମାନଙ୍କର ଖିଦା ଉପସିଲ ଭୂମ୍ୟଗ୍ରହ ମାନ ଏ ମୋଜଦମ ରେ ବନ୍ଧକ ଥାଇ ଜଣ୍ଡ ମୁଦ୍ରାମ ସହଜଜଙ୍କ ଅଦାଲତରେ ତା ୧୩.୧.୧୯୨୭ ଦିନେ ନିଲାମ ହେବ ।

୧ । ଭ । ପୁଷ୍ପ ପ୍ରଃ ସିଗ୍ରଲ ନ ୨୭୦ ମୂଳ ଓଃ ତାଃ କୁଣ୍ଡଳଗଡ଼ ମୌଃ ହରିପୁର ପଧାନ ଜଳସ୍ଥିତ ଖୋଳିପଣ ମଧ୍ୟରୁ ଖାଃ ୫୦.୧୧୦(୧° ରୁ ଉଚ୍ଚତା ଅଚାଧ ଅଳାଧାଧ ୧୩୧—୫୯ ଓଃ ରୁ ସଦର ଜମା ୫ ୩୩୮ ଅଟେ ଉକ୍ତ ଜଳସ୍ଥିତ ମଧ୍ୟ ଜଳ ଜଳଚରେ ଯାବତୀୟ ସ୍ୱତ୍ୱ ଲାଭ ଅଦ ଅଃ ମୂଲ୍ୟ ୫ ୧.୩୦ ଟା

୨ । ଭ । ପ୍ରଃ ଓଃ ତାଃ ଏଜଳ । ମୌ । ହରିପୁରରେ ଖିଦା ଛିଡ଼ିଆଳ ବୃକ୍ଷ ୧୧—୪୮.୩/୧୦ ରୁ ଜମା ୫ ୧୮୩/୪୩ ଅଟେ ଉକ୍ତ ବୃକ୍ଷ ମଧ୍ୟ ଜଳସ୍ଥିତ ଗୁହାଦ ସକଳ ପ୍ରକାର ସ୍ୱତ୍ୱ ଲାଭ ଅଦ ଅଃ ମୂଲ୍ୟ ୫ ୩୬୦ ଟା

୩ । ଭ । ପ୍ରଃ ଓଃ ତାଃ ଏଜଳ । ମୌ । ଅଲବାଡ଼ ଯଧାନ ଜଳସ୍ଥିତ ଖୋଳିପଣ ମଧ୍ୟରୁ ଖାଃ ୫୦.୧୧୦(୧° ରୁ ଉଚ୍ଚତା ଅଚାଧ ଅଳାଧାଧ ୧୩୧—୫୯ ଓଃ ରୁ ସଦର ଜମା ୫ ୩୩/୪୦ ଅଟେ ଉକ୍ତ ବୃକ୍ଷ ମଧ୍ୟ ଜଳସ୍ଥିତ ଗୁହାଦ ସକଳ ପ୍ରକାର ସ୍ୱତ୍ୱ ଲାଭ ଅଦ ଅଃ ମୂଲ୍ୟ ୫ ୩୦୦ ଟା

୪ । ଭ । ପ୍ରଃ ଓଃ ତାଃ ଏଜଳ । ମୌ । ହରିପୁରରେ ଖିଦା ଥାଇ ଜଳସ୍ଥିତ ଖୋଳିପଣ ମଧ୍ୟରୁ ଖାଃ ୫୦.୧୧୦(୧° ରୁ ଉଚ୍ଚତା ଅଚାଧ ଅଳାଧାଧ ୧୩୧—୫୯ ଓଃ ରୁ ସଦର ଜମା ୫ ୩୩/୪୩ ଅଟେ ଉକ୍ତ ବୃକ୍ଷ ମଧ୍ୟ ଜଳସ୍ଥିତ ଗୁହାଦ ସକଳ ପ୍ରକାର ସ୍ୱତ୍ୱ ଲାଭ ଅଦ ଅଃ ମୂଲ୍ୟ ୫ ୨୬୦ ଟା

ନ ୩୧୮ ମୂଳ ତା ୩ ସନ ୧୯୨୭ ମସିହା

ଶ୍ରୀ ଜଳାଦ୍ରୀ ସାହୁ ଓଗେର ସାଃ ମାର୍କଣ୍ଡେଶ୍ୱର ସାହୁ ପୁତ୍ର ଭଦ୍ରୀଜାସ ମାନେ

ଶ୍ରୀ ଭୁଦେବ ପଧାନ ଓଗେର ସାଃ ଗୁମ୍ଫଡଅ ପ୍ରଃ ସିଗ୍ରଲ ଓଃ ପୁତ୍ର ଦେଣଦାର ମାନେ

ଭଦ୍ରଭର୍ତ୍ତା ପାଉଣା ୫ ୪୧୧ ୫୧୩.୩/୭ ସଦାଶେ

ନ ୨୩୩.୪୭୭ ମୂଳ ଦେଃ ମାଳଙ୍କର ଉପସିଲ ସମ୍ପତ୍ତିମାନ ଏ ମୋଜଦମାରେ ବନ୍ଧକ ଥାଇ ଜଣ୍ଡ ମୁଦ୍ରାମ ସହଜଜଙ୍କ ଅଦାଲତରେ ତା ୧୩.୧.୧୯୨୭ ଦିନେ ନିଲାମ ହେବ ।

୨ । ଭ । ପୁଷ୍ପ ପ୍ରଃ ସିଗ୍ରଲ ନ ୨୭୦ ମୂଳ ଓଃ ତାଃ କୁଣ୍ଡଳଗଡ଼ ମୌଃ ହରିପୁର ପଧାନ ଜଳସ୍ଥିତ ଖୋଳିପଣ ମଧ୍ୟରୁ ଖାଃ ୫୦.୧୧୦(୧° ରୁ ଉଚ୍ଚତା ଅଚାଧ ଅଳାଧାଧ ୧୩୧—୫୯ ଓଃ ରୁ ସଦର ଜମା ୫ ୩୩୮ ଅଟେ ଉକ୍ତ ଜଳସ୍ଥିତ ମଧ୍ୟ ଜଳ ଜଳଚରେ ଯାବତୀୟ ସ୍ୱତ୍ୱ ଲାଭ ଅଦ ଅଃ ମୂଲ୍ୟ ୫ ୧.୩୦ ଟା

୩ । ଭ । ପ୍ରଃ ଓଃ ତାଃ ଏଜଳ । ମୌ । ଅଲବାଡ଼ ଯଧାନ ଜଳସ୍ଥିତ ଖୋଳିପଣ ମଧ୍ୟରୁ ଖାଃ ୫୦.୧୧୦(୧° ରୁ ଉଚ୍ଚତା ଅଚାଧ ଅଳାଧାଧ ୧୩୧—୫୯ ଓଃ ରୁ ସଦର ଜମା ୫ ୩୩/୪୦ ଅଟେ ଉକ୍ତ ବୃକ୍ଷ ମଧ୍ୟ ଜଳସ୍ଥିତ ଗୁହାଦ ସକଳ ପ୍ରକାର ସ୍ୱତ୍ୱ ଲାଭ ଅଦ ଅଃ ମୂଲ୍ୟ ୫ ୩୦୦ ଟା

୪ । ଭ । ପ୍ରଃ ଓଃ ତାଃ ଏଜଳ । ମୌ । ଯାମେଲ ଗୋଦାରେ ଖିଦା ଥାଇ ଛିଡ଼ିଆଳ ବୃକ୍ଷ ୧୧—୭୨.୩/ ରୁ ଜମା ୫ ୨୩.୩/୭ ଅଟେ ଉକ୍ତ ବୃକ୍ଷ ମଧ୍ୟ ଜଳସ୍ଥିତ ଗୁହାଦ ସକଳ ପ୍ରକାର ସ୍ୱତ୍ୱ ଲାଭ ଅଦ ଅଃ ମୂଲ୍ୟ ୫ ୮୦ ଟା

ନ ୩୧୯ ମୂଳ ଭଦ୍ରୀଜାସ୍ତ ସନ ୧୯୨୭ ମସିହା

ଶ୍ରୀ ଜଳାଦ୍ରୀ ସାହୁ ଓଗେର ସାଃ ମାର୍କଣ୍ଡେଶ୍ୱର ସାହୁ ପୁତ୍ର ଓଃ ମାନେ

ଶ୍ରୀ ଭଗବାନ ପଧାନ ଓଗେର ସାଃ ଗୁମ୍ଫଡଅ ପ୍ରଃ ସିଗ୍ରଲ ଓଃ ପୁତ୍ର ଦେଃ ମାନେ

କରଭର୍ତ୍ତା ପାଉଣା ୫ ୪୪୭.୩/୯ ସଦାଶେ

ନ ୧୩୩.୪୩୭ ମୂଳ ଦେଣଦାରମାନଙ୍କର ଖିଦା ଉପସିଲ ଭୂମ୍ୟଗ୍ରହ ମାନ ଏ ମୋଜଦମାରେ ବନ୍ଧକ ଥାଇ ଜଣ୍ଡ ମୁଦ୍ରାମ ସହଜଜଙ୍କ ଅଦାଲତରେ ତା ୧୩.୧.୧୯୨୭ ଦିନେ ନିଲାମ ହେବ ।

୧ । ଭ । ପୁଷ୍ପ ପ୍ରଃ ସିଗ୍ରଲ ନ ୨୭୦ ମୂଳ ଓଃ ତାଃ କୁଣ୍ଡଳଗଡ଼ ମୌଃ ହରିପୁର ପଧାନ ଜଳସ୍ଥିତ ଖୋଳିପଣ ମଧ୍ୟରୁ ଖାଃ ୫୦.୧୧୦(୧° ରୁ ଉଚ୍ଚତା ଅଚାଧ ଅଳାଧାଧ ୧୩୧—୫୯ ଓଃ ରୁ ସଦର ଜମା ୫ ୩୩୮ ଅଟେ ଉକ୍ତ ଜଳସ୍ଥିତ ମଧ୍ୟ ଜଳ ଜଳଚରେ ଯାବତୀୟ ସ୍ୱତ୍ୱ ଲାଭ ଅଦ ଅଃ ମୂଲ୍ୟ ୫ ୧.୩୦ ଟା

୨ । ଭ । ପ୍ରଃ ଓଃ ତାଃ ଏଜଳ । ମୌ । ହରିପୁରରେ ଖିଦା ଛିଡ଼ିଆଳ ବୃକ୍ଷ ୧୧—୪୮.୩/୧୦ ରୁ ଜମା ୫ ୧୮୩/୪୩ ଅଟେ ଉକ୍ତ ବୃକ୍ଷ ମଧ୍ୟ ଜଳସ୍ଥିତ ଗୁହାଦ ସକଳ ପ୍ରକାର ସ୍ୱତ୍ୱ ଲାଭ ଅଦ ଅଃ ମୂଲ୍ୟ ୫ ୩୬୦ ଟା

୩ । ଭ । ପ୍ରଃ ଓଃ ତାଃ ଏଜଳ । ମୌ । ଅଲବାଡ଼ ଯଧାନ ଜଳସ୍ଥିତ ଖୋଳିପଣ ମଧ୍ୟରୁ ଖାଃ ୫୦.୧୧୦(୧° ରୁ ଉଚ୍ଚତା ଅଚାଧ ଅଳାଧାଧ ୧୩୧—୫୯ ଓଃ ରୁ ସଦର ଜମା ୫ ୩୩/୪୦ ଅଟେ ଉକ୍ତ ବୃକ୍ଷ ମଧ୍ୟ ଜଳସ୍ଥିତ ଗୁହାଦ ସକଳ ପ୍ରକାର ସ୍ୱତ୍ୱ ଲାଭ ଅଦ ଅଃ ମୂଲ୍ୟ ୫ ୩୦୦ ଟା

୪ । ଭ । ପ୍ରଃ ଓଃ ତାଃ ଏଜଳ । ମୌ । ଯାମେଲ ଗୋଦାରେ ଖିଦା ଥାଇ ଛିଡ଼ିଆଳ ବୃକ୍ଷ ୧୧—୭୨.୩/ ରୁ ଜମା ୫ ୨୩.୩/୭ ଅଟେ ଉକ୍ତ ବୃକ୍ଷ ମଧ୍ୟ ଜଳସ୍ଥିତ ଗୁହାଦ ସକଳ ପ୍ରକାର ସ୍ୱତ୍ୱ ଲାଭ ଅଦ ଅଃ ମୂଲ୍ୟ ୫ ୮୦ ଟା

ନ ୩୧୯ ମୂଳ ଭଦ୍ରୀଜାସ୍ତ ସନ ୧୯୨୭ ମସିହା

ଜଳାଦ୍ରୀ ସାହୁ ଓଗେର ସାଃ ମାର୍କଣ୍ଡେଶ୍ୱର ସାହୁ ପୁତ୍ର ଓଃ ମାନେ

ଭଗବାନ ପଧାନ ଓ ଗର ସାଃ ଗୁମ୍ଫଡଅ ପ୍ରଃ ସିଗ୍ରଲ ଓଃ ପୁତ୍ର ଦେଃ ମାନେ

କରଭର୍ତ୍ତା ପାଉଣା ୫ ୪୪୭.୪/୯ ସଦାଶେ

ନ ୧୩୩.୪୩୭ ମୂଳ ଦେଣଦାରମାନଙ୍କର ଖିଦା ଉପସିଲ ଭୂମ୍ୟଗ୍ରହ ମାନ ଏ ମୋଜଦମାରେ ବନ୍ଧକ ଥାଇ ଜଣ୍ଡ ମୁଦ୍ରାମ ସହଜଜଙ୍କ ଅଦାଲତରେ ତା ୧୩.୧.୧୯୨୭ ଦିନେ ନିଲାମ ହେବ ।

୧ । ଭ । ପୁଷ୍ପ ପ୍ରଃ ସିଗ୍ରଲ ନ ୨୭୦ ମୂଳ ଓଃ ତାଃ କୁଣ୍ଡଳଗଡ଼ ମୌଃ ହରିପୁର ପଧାନ ଜଳସ୍ଥିତ ଖୋଳିପଣ ମଧ୍ୟରୁ ଖାଃ ୫୦.୧୧୦(୧° ରୁ ଉଚ୍ଚତା ଅଚାଧ ଅଳାଧାଧ ୧୩୧—୫୯ ଓଃ ରୁ ସଦର ଜମା ୫ ୩୩୮ ଅଟେ ଉକ୍ତ ଜଳସ୍ଥିତ ମଧ୍ୟ ଜଳ ଜଳଚରେ ଯାବତୀୟ ସ୍ୱତ୍ୱ ଲାଭ ଅଦ ଅଃ ମୂଲ୍ୟ ୫ ୧.୩୦ ଟା

୨ । ଭ । ପ୍ରଃ ଓଃ ତାଃ ଏଜଳ । ମୌ । ହରିପୁରରେ ଖିଦା ଛିଡ଼ିଆଳ ବୃକ୍ଷ ୧୧—୪୮.୩/୧୦ ରୁ ଜମା ୫ ୧୮୩/୪୩ ଅଟେ ଉକ୍ତ ବୃକ୍ଷ ମଧ୍ୟ ଜଳସ୍ଥିତ ଗୁହାଦ ସକଳ ପ୍ରକାର ସ୍ୱତ୍ୱ ଲାଭ ଅଦ ଅଃ ମୂଲ୍ୟ ୫ ୩୬୦ ଟା

୩ । ଭ । ପ୍ରଃ ଓଃ ତାଃ ଏଜଳ । ମୌ । ଅଲବାଡ଼ ଯଧାନ ଜଳସ୍ଥିତ ଖୋଳିପଣ ମଧ୍ୟରୁ ଖାଃ ୫୦.୧୧୦(୧° ରୁ ଉଚ୍ଚତା ଅଚାଧ ଅଳାଧାଧ ୧୩୧—୫୯ ଓଃ ରୁ ସଦର ଜମା ୫ ୩୩/୪୦ ଅଟେ ଉକ୍ତ ବୃକ୍ଷ ମଧ୍ୟ ଜଳସ୍ଥିତ ଗୁହାଦ ସକଳ ପ୍ରକାର ସ୍ୱତ୍ୱ ଲାଭ ଅଦ ଅଃ ମୂଲ୍ୟ ୫ ୩୦୦ ଟା

୪ । ଭ । ପ୍ରଃ ଓଃ ତାଃ ଏଜଳ । ମୌ । ଯାମେଲ ଗୋଦାରେ ଖିଦା ଥାଇ ଛିଡ଼ିଆଳ ବୃକ୍ଷ ୧୧—୭୨.୩/ ରୁ ଜମା ୫ ୨୩.୩/୭ ଅଟେ ଉକ୍ତ ବୃକ୍ଷ ମଧ୍ୟ ଜଳସ୍ଥିତ ଗୁହାଦ ସକଳ ପ୍ରକାର ସ୍ୱତ୍ୱ ଲାଭ ଅଦ ଅଃ ମୂଲ୍ୟ ୫ ୮୦ ଟା

ନ ୩୧୯ ମୂଳ ଭଦ୍ରୀଜାସ୍ତ ସନ ୧୯୨୭ ମସିହା

ଜଳାଦ୍ରୀ ସାହୁ ଓଗେର ସାଃ ମାର୍କଣ୍ଡେଶ୍ୱର ସାହୁ ପୁତ୍ର ଓଃ ମାନେ

ଶ୍ରୀ ଭଗବାନ ପଧାନ ଓଗେର ସାଃ ଗୁମ୍ଫଡଅ ପ୍ରଃ ସିଗ୍ରଲ ଓଃ ପୁତ୍ର ଦେଃ ମାନେ

କରଭର୍ତ୍ତା ପାଉଣା ୫ ୪୪୭.୩/୯ ସଦାଶେ

ନ ୧୩୩.୪୩୭ ମୂଳ ଦେଣଦାରମାନଙ୍କର ଖିଦା ଉପସିଲ ଭୂମ୍ୟଗ୍ରହ ମାନ ଏ ମୋଜଦମାରେ ବନ୍ଧକ ଥାଇ ଜଣ୍ଡ ମୁଦ୍ରାମ ସହଜଜଙ୍କ ଅଦାଲତରେ ତା ୧୩.୧.୧୯୨୭ ଦିନେ ନିଲାମ ହେବ ।

୧ । ଭ । ପୁଷ୍ପ ପ୍ରଃ ସିଗ୍ରଲ ନ ୨୭୦ ମୂଳ ଓଃ ତାଃ କୁଣ୍ଡଳଗଡ଼ ମୌଃ ହରିପୁର ପଧାନ ଜଳସ୍ଥିତ ଖୋଳିପଣ ମଧ୍ୟରୁ ଖାଃ ୫୦.୧୧୦(୧° ରୁ ଉଚ୍ଚତା ଅଚାଧ ଅଳାଧାଧ ୧୩୧—୫୯ ଓଃ ରୁ ସଦର ଜମା ୫ ୩୩୮ ଅଟେ ଉକ୍ତ ଜଳସ୍ଥିତ ମଧ୍ୟ ଜଳ ଜଳଚରେ ଯାବତୀୟ ସ୍ୱତ୍ୱ ଲାଭ ଅଦ ଅଃ ମୂଲ୍ୟ ୫ ୧.୩୦ ଟା

୨ । ଭ । ପ୍ରଃ ଓଃ ତାଃ ଏଜଳ । ମୌ । ହରିପୁରରେ ଖିଦା ଛିଡ଼ିଆଳ ବୃକ୍ଷ ୧୧—୪୮.୩/୧୦ ରୁ ଜମା ୫ ୧୮୩/୪୩ ଅଟେ ଉକ୍ତ ବୃକ୍ଷ ମଧ୍ୟ ଜଳସ୍ଥିତ ଗୁହାଦ ସକଳ ପ୍ରକାର ସ୍ୱତ୍ୱ ଲାଭ ଅଦ ଅଃ ମୂଲ୍ୟ ୫ ୩୬୦ ଟା

୩ । ଭ । ପ୍ରଃ ଓଃ ତାଃ ଏଜଳ । ମୌ । ଅଲବାଡ଼ ଯଧାନ ଜଳସ୍ଥିତ ଖୋଳିପଣ ମଧ୍ୟରୁ ଖାଃ ୫୦.୧୧୦(୧° ରୁ ଉଚ୍ଚତା ଅଚାଧ ଅଳାଧାଧ ୧୩୧—୫୯ ଓଃ ରୁ ସଦର ଜମା ୫ ୩୩/୪୦ ଅଟେ ଉକ୍ତ ବୃକ୍ଷ ମଧ୍ୟ ଜଳସ୍ଥିତ ଗୁହାଦ ସକଳ ପ୍ରକାର ସ୍ୱତ୍ୱ ଲାଭ ଅଦ ଅଃ ମୂଲ୍ୟ ୫ ୩୦୦ ଟା

୪ । ଭ । ପ୍ରଃ ଓଃ ତାଃ ଏଜଳ । ମୌ । ଯାମେଲ ଗୋଦାରେ ଖିଦା ଥାଇ ଛିଡ଼ିଆଳ ବୃକ୍ଷ ୧୧—୭୨.୩/ ରୁ ଜମା ୫ ୨୩.୩/୭ ଅଟେ ଉକ୍ତ ବୃକ୍ଷ ମଧ୍ୟ ଜଳସ୍ଥିତ ଗୁହାଦ ସକଳ ପ୍ରକାର ସ୍ୱତ୍ୱ ଲାଭ ଅଦ ଅଃ ମୂଲ୍ୟ ୫ ୮୦ ଟା

ନ ୩୧୯ ମୂଳ ଭଦ୍ରୀଜାସ୍ତ ସନ ୧୯୨୭ ମସିହା

ଜଳାଦ୍ରୀ ସାହୁ ଓଗେର ସାଃ ମାର୍କଣ୍ଡେଶ୍ୱର ସାହୁ ପୁତ୍ର ଓଃ ମାନେ

ଶ୍ରୀ ଭଗବାନ ପଧାନ ଓଗେର ସାଃ ଗୁମ୍ଫଡଅ ପ୍ରଃ ସିଗ୍ରଲ ଓଃ ପୁତ୍ର ଦେଃ ମାନେ

କରଭର୍ତ୍ତା ପାଉଣା ୫ ୪୪୭.୩/୯ ସଦାଶେ

ନ ୧୩୩.୪୩୭ ମୂଳ ଦେଣଦାରମାନଙ୍କର ଖିଦା ଉପସିଲ ଭୂମ୍ୟଗ୍ରହ ମାନ ଏ ମୋଜଦମାରେ ବନ୍ଧକ ଥାଇ ଜଣ୍ଡ ମୁଦ୍ରାମ ସହଜଜଙ୍କ ଅଦାଲତରେ ତା ୧୩.୧.୧୯୨୭ ଦିନେ ନିଲାମ ହେବ ।

୧ । ଭ । ପୁଷ୍ପ ପ୍ରଃ ସିଗ୍ରଲ ନ ୨୭୦ ମୂଳ ଓଃ ତାଃ କୁଣ୍ଡଳଗଡ଼ ମୌଃ ହରିପୁର ପଧାନ ଜଳସ୍ଥିତ ଖୋଳିପଣ ମଧ୍ୟରୁ ଖାଃ ୫୦.୧୧୦(୧° ରୁ ଉଚ୍ଚତା ଅଚାଧ ଅଳାଧାଧ ୧୩୧—୫୯ ଓଃ ରୁ ସଦର ଜମା ୫ ୩୩୮ ଅଟେ ଉକ୍ତ ଜଳସ୍ଥିତ ମଧ୍ୟ ଜଳ ଜଳଚରେ ଯାବତୀୟ ସ୍ୱତ୍ୱ ଲାଭ ଅଦ ଅଃ ମୂଲ୍ୟ ୫ ୧.୩୦ ଟା

୨ । ଭ । ପ୍ରଃ ଓଃ ତାଃ ଏଜଳ । ମୌ । ହରିପୁରରେ ଖିଦା ଛିଡ଼ିଆଳ ବୃକ୍ଷ ୧୧—୪୮.୩/୧୦ ରୁ ଜମା ୫ ୧୮୩/୪୩ ଅଟେ ଉକ୍ତ ବୃକ୍ଷ ମଧ୍ୟ ଜଳସ୍ଥିତ ଗୁହାଦ ସକଳ ପ୍ରକାର ସ୍ୱତ୍ୱ ଲାଭ ଅଦ ଅଃ ମୂଲ୍ୟ ୫ ୩୬୦ ଟା

୩ । ଭ । ପ୍ରଃ ଓଃ ତାଃ ଏଜଳ । ମୌ । ଅଲବାଡ଼ ଯଧାନ ଜଳସ୍ଥିତ ଖୋଳିପଣ ମଧ୍ୟରୁ ଖାଃ ୫୦.୧୧୦(୧° ରୁ ଉଚ୍ଚତା ଅଚାଧ ଅଳାଧାଧ ୧୩୧—୫୯ ଓଃ ରୁ ସଦର ଜମା ୫ ୩୩/୪୦ ଅଟେ ଉକ୍ତ ବୃକ୍ଷ ମଧ୍ୟ ଜଳସ୍ଥିତ ଗୁହାଦ ସକଳ ପ୍ରକାର ସ୍ୱତ୍ୱ ଲାଭ ଅଦ ଅଃ ମୂଲ୍ୟ ୫ ୩୦୦ ଟା

୪ । ଭ । ପ୍ରଃ ଓଃ ତାଃ ଏଜଳ । ମୌ । ଯାମେଲ ଗୋଦାରେ ଖିଦା ଥାଇ ଛିଡ଼ିଆଳ ବୃକ୍ଷ ୧୧—୭୨.୩/ ରୁ ଜମା ୫ ୨୩.୩/୭ ଅଟେ ଉକ୍ତ ବୃକ୍ଷ ମଧ୍ୟ ଜଳସ୍ଥିତ ଗୁହାଦ ସକଳ ପ୍ରକାର ସ୍ୱତ୍ୱ ଲାଭ ଅଦ ଅଃ ମୂଲ୍ୟ ୫ ୮୦ ଟା

ନ ୧୦୦୯ ମୂଳ ଜାସ୍ତ ସନ ୧୯୨୭ ମସିହା

କେନ୍ଦ୍ରାପଡ଼ା ମୁନସଫି ଅଦାଲତ

ଚୈତନ୍ୟ ମହାଚାର ଓଃ

ଚନ୍ଦ୍ରମଣି ସତ୍ତ୍ୱ ଦେଃ

ଭଦ୍ରୀଦାସ୍ତ ଜଗଜୀବନ ଓଗେର ପାଉଣା ୫ ୧୫ ୩/୯ ଏବଂ ଜଳସ୍ଥିତ ଏଜ୍ଞା ଯେ ହେବ ଉପସିଲ ଭୂମ୍ୟଗ୍ରହ ଖାଉଁ ତା ୧୩.୧.୧୯୨୭ ଦିନେ ନିଲାମ ହେବ ।

ନ ୧୦୦୯ ମୂଳ ଜାସ୍ତ ସନ ୧୯୨୭ ମସିହା

ଜଳାଦ୍ରୀ ସାହୁ ଓଗେର ସାଃ ମାର୍କଣ୍ଡେଶ୍ୱର ସାହୁ ପୁତ୍ର ଓଃ ମାନେ

ଶ୍ରୀ ଭଗବାନ ପଧାନ ଓଗେର ସାଃ ଗୁମ୍ଫଡଅ ପ୍ରଃ ସିଗ୍ରଲ ଓଃ ପୁତ୍ର ଦେଃ ମାନେ

କରଭର୍ତ୍ତା ପାଉଣା ୫ ୪୪୭.୩/୯ ସଦାଶେ

ନ ୧୩୩.୪୩୭ ମୂଳ ଦେଣଦାରମାନଙ୍କର ଖିଦା ଉପସିଲ ଭୂମ୍ୟଗ୍ରହ ମାନ ଏ ମୋଜଦମାରେ ବନ୍ଧକ ଥାଇ ଜଣ୍ଡ ମୁଦ୍ରାମ ସହଜଜଙ୍କ ଅଦାଲତରେ ତା ୧୩.୧.୧୯୨୭ ଦିନେ ନିଲାମ ହେବ ।

୧ । ଭ । ପୁଷ୍ପ ପ୍ରଃ ସିଗ୍ରଲ ନ ୨୭୦ ମୂଳ ଓଃ ତାଃ କୁଣ୍ଡଳଗଡ଼ ମୌଃ ହରିପୁର ପଧାନ ଜଳସ୍ଥିତ ଖୋଳିପଣ ମଧ୍ୟରୁ ଖାଃ ୫୦.୧୧୦(୧° ରୁ ଉଚ୍ଚତା ଅଚାଧ ଅଳାଧାଧ ୧୩୧—୫୯ ଓଃ ରୁ ସଦର ଜମା ୫ ୩୩୮ ଅଟେ ଉକ୍ତ ଜଳସ୍ଥିତ ମଧ୍ୟ ଜଳ ଜଳଚରେ ଯାବତୀୟ ସ୍ୱତ୍ୱ ଲାଭ ଅଦ ଅଃ ମୂଲ୍ୟ ୫ ୧.୩୦ ଟା

୨ । ଭ । ପ୍ରଃ ଓଃ ତାଃ ଏଜଳ । ମୌ । ହରିପୁରରେ ଖିଦା ଛିଡ଼ିଆଳ ବୃକ୍ଷ ୧୧—୪୮.୩/୧୦ ରୁ ଜମା ୫ ୧୮୩/୪୩ ଅଟେ ଉକ୍ତ ବୃକ୍ଷ ମଧ୍ୟ ଜଳସ୍ଥିତ ଗୁହାଦ ସକଳ ପ୍ରକାର ସ୍ୱତ୍ୱ ଲାଭ ଅଦ ଅଃ ମୂଲ୍ୟ ୫ ୩୬୦ ଟା

୩ । ଭ । ପ୍ରଃ ଓଃ ତାଃ ଏଜଳ । ମୌ । ଅଲବାଡ଼ ଯଧାନ ଜଳସ୍ଥିତ ଖୋଳିପଣ ମଧ୍ୟରୁ ଖାଃ ୫୦.୧୧୦(୧° ରୁ ଉଚ୍ଚତା ଅଚାଧ ଅଳାଧାଧ ୧୩୧—୫୯ ଓଃ ରୁ ସଦର ଜମା ୫ ୩୩/୪୦ ଅଟେ ଉକ୍ତ ବୃକ୍ଷ ମଧ୍ୟ ଜଳସ୍ଥିତ ଗୁହାଦ ସକଳ ପ୍ରକାର ସ୍ୱତ୍ୱ ଲାଭ ଅଦ ଅଃ ମୂଲ୍ୟ ୫ ୩୦୦ ଟା

୪ । ଭ । ପ୍ରଃ ଓଃ ତାଃ ଏଜଳ । ମୌ । ଯାମେଲ ଗୋଦାରେ ଖିଦା ଥାଇ ଛିଡ଼ିଆଳ ବୃକ୍ଷ ୧୧—୭୨.୩/ ରୁ ଜମା ୫ ୨୩.୩/୭ ଅଟେ ଉକ୍ତ ବୃକ୍ଷ ମଧ୍ୟ ଜଳସ୍ଥିତ ଗୁହାଦ ସକଳ ପ୍ରକାର ସ୍ୱତ୍ୱ ଲାଭ ଅଦ ଅଃ ମୂଲ୍ୟ ୫ ୮୦ ଟା

ନ ୧୦୦୯ ମୂଳ ଜାସ୍ତ ସନ ୧୯୨୭ ମସିହା

କେନ୍ଦ୍ରାପଡ଼ା ମୁନସଫି ଅଦାଲତ

ଚୈତନ୍ୟ ମହାଚାର ଓଃ

ଚନ୍ଦ୍ରମଣି ସତ୍ତ୍ୱ ଦେଃ

ଭଦ୍ରୀଦାସ୍ତ ଜଗଜୀବନ ଓଗେର ପାଉଣା ୫ ୧୫ ୩/୯ ଏବଂ ଜଳସ୍ଥିତ ଏଜ୍ଞା ଯେ ହେବ ଉପସିଲ ଭୂମ୍ୟଗ୍ରହ ଖାଉଁ ତା ୧୩.୧.୧୯୨୭ ଦିନେ ନିଲାମ ହେବ

Split by PDF Splitter

105 WANTED 1-1-27

For the Orissa School of Engineering, Cuttack, Assistant Foreman Instructor on 75-5-150

Qualifications required:— Must have passed the Upper Subordinate Examination. Preference will be given to candidates having departmental experience. Age must be below 25 years.

Applications with copies of testimonials should be submitted to the Principal, Orissa School of Engineering, Cuttack, by the 25th January 1927.

None need apply who is not a native of or domiciled in the province.

Principal,
Orissa School of Engineering.

---

୧୦୭ ବିଜ୍ଞାପନ ୧।୧।୨୭

ଏତଦ୍ୱାରା ସର୍ବସାଧାରଣଙ୍କୁ ଜଣାଇ ଦିଆଯାଉଛି ଯେ ଆମ୍ଭ ହେଟେ କଟକରେ କମଳାଗୁଣ୍ଡି ବିଶେଷ ପରିମାଣରେ ମିଳିପାରିବ । ଏହାର ବାଷ୍ପିକ ଠିକାର ନିଲାମପ୍ରକାରେ ଆଗାମୀ ଜାନୁୟାରୀ ତା ୧୭ ରଖ ୧୯୨୭ମସିହା ତା ୨୦।୧।୨୭ ଠାରେ ଅର୍ଥ ହୋଇଅଛି । ଗ୍ରାହକମାନେ ନିଜେ କିମ୍ବା ସେମାନଙ୍କ ଅମଳାପତ୍ର ଏଜେଣ୍ଟ ଉପସ୍ଥିତ ଥାଇ-ଥରେ ଆମ୍ଭ ଅଦାଲତରେ ଉପସ୍ଥିତ ହୋଇ ହାଜ କରିପାରିବେ । ଯାହାଙ୍କ ଦାମରେ ଠିକ ମଞ୍ଜୁର ହେବ, ତାଙ୍କୁ ଠିକା ଟଙ୍କାର ଚତୁର୍ଥାଂଶ ଅଗ୍ରିମ ଉଶୋଳ କରିବାକୁ ହେବ । ଇତି ।

ତା ୧୮।୧।୧୯୨୭ ଇ:

ଫେ: ଅ: ରେଡ଼ାଖୋଲ
ଜ: ସମ୍ବଲପୁର
ବି, ଏନ୍, ଆର
ବୁଲିଂଚିଫ୍
ରେଡ଼ାଖୋଲ ଷ୍ଟେଟ

---

୧୦୭ ବିଜ୍ଞାପନ ୧।୧।୨୭

କଟକ ପ୍ରାଇଭିଟ୍ ଇ: ଇ: ସ୍କୁଲ ଜମରେ ମାସିକ ୫୦ଟଙ୍କା ବେତନରେ ଏକଜଣ ଅଇଙ୍ଗ ସୂତ୍ରଧର ଶିକ୍ଷକ ଆବଶ୍ୟକ । ଦେବଳ ଉକ୍ତ କାର୍ଯ୍ୟରେ ଅଇଙ୍ଗ ସୂତ୍ରଧର ମାନେ ସନ ୧୯୨୭ ମସିହା ଜାନୁୟାରୀ ତା ୩ ରଖ ପୂର୍ବରୁ ନିମ୍ନ-ଲିଖିତ ଠିକଣାରେ ଆବେଦନ କରିବେ ।

କଟକ
ତା ୨୦।୧।୨୭
} ଏମ୍, ଏଲ୍, ଦାସ ବର୍ମା
ଇନ୍‌ସ୍‌ପେକ୍ଟର ଅଫ ସ୍କୁଲସ୍
ଓଡ଼ିଶା ବିଭାଗ,

ନ ୪୨ ନୋଟିସ ୭-୫-୨୭

ଜୀର୍ଣ୍ଣୋଦ୍ଧାର । ଜୀର୍ଣ୍ଣୋଦ୍ଧାର !! ଜୀର୍ଣ୍ଣୋଦ୍ଧାର !!!

ଭକ୍ତକବି ଦିଲ୍ଲୀଜଗନ୍ନାଥ ଦାସଙ୍କ

ଶ୍ରୀମଦ୍ଭାଗବତ

"ପରମ ଶାସ୍ତ୍ର ଭାଗବତ, ଅଭ୍ୟାସ କରୁଥିବ ନିତ୍ୟ ।"

ଚିର୍ଦ୍ଧିକର ଏହି ଉପଦେଶ ପାଳିବାକୁ ହେଲେ କେବଳ ଶୁକପକ୍ଷୀପରି ପାଠ୍ୟାଭ୍ୟାସ ନ କରି ଏହି ଗ୍ରନ୍ଥକୁ ବୁଝିବା ଆବଶ୍ୟକ, ଏହା ସମସ୍ତେ ସ୍ୱୀକାର କରିବେ । ଗଭୀର ତତ୍ତ୍ୱସମ୍ବଳିତ ଓ ଗୁରୁଠିନ ସଂସ୍କୃତଭାଷାରେ ରଚିତ ଏହି ଗ୍ରନ୍ଥକୁ ଉକ୍ତ କବିବର ଜଗନ୍ନାଥଦାସ ଯେପରି ସରଳ ସୁଲଳିତ ନବୀନଶ୍ରୀ ଛନ୍ଦରେ ଅନୁବାଦ କରିଅଛନ୍ତି, ତାହା ସର୍ବତ୍ର-ଶ୍ଳାଘ୍ୟରେ ଅତୁଳନୀୟ । କାଳକ୍ରମେ ନାନା କାରଣରୁ ଗ୍ରନ୍ଥ-ମୂଲ୍ୟ-ସରେଜର ସ୍ୱରୂପ ଏହି ଗ୍ରନ୍ଥ ନାନାପ୍ରକାର ଭ୍ରମ ପ୍ରମାଦରୁପ ଆବର୍ଜନାମୟ ହୋଇ ଭକ୍ତମାନସ-ହଂସର ପରିଭ୍ରମଣ ପକ୍ଷେ ଦୁର୍ଗମ ହୋଇ ପଡ଼ିଅଛି । ସଚରାଚର ଗ୍ରନ୍ଥମାନ ଯେ କେବଳ ଦୁଃଖାଧ୍ୟ ତାହା ନୁହେଁ, ଅନେକ ସ୍ଥଳରେ ବିପରୀତ ଅର୍ଥ ବୋଧକ ଏବଂ ଚାହିଁ ଚାହିଁ ବା ମୂଳର କେତେକାଂଶ ଲୁପ୍ତ ଯାଇଅଛି ବା ପଡ଼ି ବୋଧହୁଏ । ଏପରି ଉପାଦେୟ ଗ୍ରନ୍ଥର ଏହି ଦୁର୍ଦ୍ଦଶା ଦେଖି ଆମ୍ଭେ କେତେକ କର୍ତ୍ତା ଦେବ ଏହାର କୀର୍ତ୍ତିସଂସ୍କାର-କାର୍ଯ୍ୟରେ ବ୍ରତ ହୋଇ ଭିନ୍ନ ଭିନ୍ନ ପାଠାନ୍ତର ଗୋଷ୍ଠ ଓ ମୂଳ ସଂସ୍କୃତ-ଶ୍ଳୋକ ସହିତ ମିଳାଇ ଏହି—

ବିଶୁଦ୍ଧ ସଟୀକ ସଂସ୍କରଣ

ପ୍ରକାଶ କରିବାକୁ ପ୍ରସ୍ତୁତ ହୋଇଅଛୁଁ । ସ୍ୱଧୀ ଭକ୍ତବୃନ୍ଦ ଆମ୍ଭର ଏହି ପ୍ରୟାସ କଥଞ୍ଚିତ୍ ସାହାଯ୍ୟ ପାଇଲେ ଆମ୍ଭର ଶ୍ରମ ସାର୍ଥକ ହେବ । ପରନ୍ତୁ ଛପା ଓ ଚିତ୍ରା ସଂଯୋଗ ଦ୍ୱାରା ଗ୍ରନ୍ଥର କଳେବର ବୃଦ୍ଧି ହେତୁ ମୂଲ୍ୟ କିଛି ଅଧିକ ହୋଇଅଛି ।

ପ୍ରଥମସ୍କନ୍ଧ	... ...	୫ ୦ ।୵	ସପ୍ତମସ୍କନ୍ଧ	... ...	୫ ୦ ।୵
ଦ୍ୱିତୀୟସ୍କନ୍ଧ	... ...	୫ ୦ ।	ଅଷ୍ଟମସ୍କନ୍ଧ	... ...	୫ ୦ ।୵
ତୃତୀୟସ୍କନ୍ଧ	... ...	୫ ୦ ୩୵	ନବମସ୍କନ୍ଧ	... ...	୫ ୦ ।୵
ଚତୁର୍ଥସ୍କନ୍ଧ	... ...	୫ ୦ ୪	ଦଶମସ୍କନ୍ଧ	ଗୋପଲୀଳା	୫ ୧ (
ପଞ୍ଚମସ୍କନ୍ଧ	... ...	୫ ୦ ।୵		ଦ୍ୱାରକାଲୀଳା	୫ ୧ ।
ଷଷ୍ଠସ୍କନ୍ଧ	... ...	୫ ୦ ।୵	ଏକାଦଶସ୍କନ୍ଧ	... ...	୫ ୦ ।୵
			ଦ୍ୱାଦଶସ୍କନ୍ଧ	... ...	୫ ୦ ।୵

ସମସ୍ତ ସ୍କନ୍ଧମାନ ଏକତ୍ର ନେଲେ ଅଥବା କୌଣସି ସ୍କନ୍ଧରୁ ୧୦ ଖଣ୍ଡିକା ଚିତ୍ରୋତ୍ତମ ନେଲେ ଟଙ୍କାରେ ୫ ୦ । କମିଶନ୍ ମିଳିବ । ସମସ୍ତସ୍କନ୍ଧ ଏକତ୍ର ନିଆ ହେଲା କମିଶନରେ ଏହା ୫ ୬ । ଇତିଟଙ୍କା ସ୍ୱରଥଣା ।

ପ୍ରାପ୍ତିସ୍ଥାନ—

ପୋ: ଅ: ଗୁଡ଼ଗଡ଼ୌଡ । ସହର କଟକ । ପ୍ରକାଶ ଥାଉଁ ଆମ୍ଭ ଉକ୍ତଠାରେ ଜମ୍ବ ଠିକଣାରେ ମିଳିବ । } ଅରୁଣୋଦୟ ପୁସ୍ତକାଳୟ ବାଲୁବଜାର
ଶ୍ରୀ ରାଜକିଶୋର ଦାସ
ଟ୍ରେଜରି ଅଫିସ ପୃଷ୍ଠ ।

ଗ୍ରାହକମାନଙ୍କପ୍ରତି—

ନିବେଦନ

ଏତଦ୍ୱାରା ଉତ୍କଳପତ୍ରିକାର ନିଜର ଓ ପ୍ରବର୍ତ୍ତକ ସ୍ୱୀୟ ଗ୍ରାହକବର୍ଗଙ୍କୁ ଜଣାଇ ଦିଆଯାଉଅଛି ଯେ ଦୁଇମାସରୁ କମ୍ ସମୟ ପାଇ ଠିକଣା ପରିବର୍ତ୍ତନ କାର୍ଯ୍ୟ ଇଚ୍ଛା କଲେ ତାକ ଘରେ ପରିବର୍ତ୍ତନ କରାଇ ନେବେ, ଅଫିସରୁ ପତ୍ର ଲେଖି ଅନ-ର୍ଥକ ଟ ୦ ୧୬ ଖରଚ କରିବା ବୃଥା । ଦୁଇମାସରୁ କମ୍ ସମୟ ପାଇଁ ଅଫିସ ରେଜିଷ୍ଟରୀ କରାଯାଏ ନାହିଁ । ଇତି ।

ମ୍ୟାନେଜର ।

ନ ୩୫୬ ମ୍ବର

ପ୍ରକାଶିତ ଆଇନ

(ବନବିଭାଗ ପାଇଁ ଜରୁରୀ)

ମୂଲ୍ୟ ଟ୍ରେ ସ୍ଥଳେ ଟ ୧।

ଚଳିତ ମାସ ବନୋବସ୍ତ ସ୍କୁଲ୍‌ଗୁଡ଼ିକରୁ ଚାଷୀ ପ୍ରଜାମାନଙ୍କର ସୁବିଧାରୁ ସମ୍ବନ୍ଧେ ବିଶେଷତ ବନୋବସ୍ତ କାର୍ଯ୍ୟ-କ୍ଷେତ୍ରରେ ଜାଣି ବିଚାର ସ୍ୱାର୍ଥ ଜରିବା ଜାରଣ ଏହି ପୁସ୍ତକ ନ୍ୟାୟ ଉପମ୍ବର ମାସ ଶେଷ ପର୍ଯ୍ୟନ୍ତ ଟ ୧ ସ୍ଥଳେ ଟ୧। କେ ବିକ୍ରୟିତ । ତେବେ ଏକକେ ୧୦ ଖଣ୍ଡ କିଣିଲେ ଟ୧୧ ହିସାବ ରେ ଟ ୧୦।ରେ ପାଇ-ପାରିବେ । ବନୋବସ୍ତ ଅଫିସର୍ଙ୍କ ସମସ୍ତ ବିଧାନ ସ୍ୱତନ୍ତ୍ର ଏହିର ସରଳଭାଷାରେ ବୁଝାଇ ଦିଆ-ଯାଇଅଛି ।

ପ୍ରାପ୍ତିସ୍ଥାନ—

୧— ଶ୍ରୀ ବନବିଭାଗ ପାଇଁ
ଉତ୍କଳପତ୍ର କମନ ମ୍ୟାନେଜର ଅଫିସ
ଉଣ୍ଡେଶ୍ୱର ଟ—କଟକ ।

୨— କଟକ ପ୍ରିଣ୍ଟିଂ କମ୍ପାନୀ,
ବଡ଼ବଜାର, କଟକ,

ନ ୩୯୫ ମ୍ବର ଏ,

ଏକଟଙ୍କାରେ ହଜାରେ ଜିନିସ ।

ଉତ୍କୃଷ୍ଟ ମାଲଚଣ୍ଡିର କାଳି ୧୪୪ ଖଣ୍ଡ ବାଇଗଣୀ ରଙ୍ଗର କାଳି ୧୪୪ ଖଣ୍ଡ, ଗୋଟିଏ ଉପର, ଗୋଟିଏ କ୍ଲପ ଏହି ବାକ୍ସରେ ଗୋଟିଏ ସୁନ୍ଦର ଓ ମଜବୁତ ଫାଉଣ୍ଟେନ୍‌ପେନ, ୨ ଗୋଟି ଜିବ, ଫୁଲ୍‌ଫିଲ୍ ୧ ଗୋଟି, ଜିନ୍‌ଜାନ ୧୫, ପଟାପଟି ବାଦ୍ୟ ୧ ଗୋଟି, ସୁନ୍ଦର ନେକଲେସ ୪୦୦, ୨୨ ଗୋଟି କୋଟାମ୍ବ ଡ୍ରସ ୫୦, ପିନ୍ ୨୫ ଗୋଟି, ପେନ୍‌ସିଲ୍ ୧ ଗୋଟି, ରେଲ୍ ୧ ଗୋଟି, ଇଙ୍ଗ ୧ ଗୋ, ଏହି ସମସ୍ତ ଆବଶ୍ୟକୀୟ ହଜାରଟି ଜିନିଷ ଏକଟଙ୍କା ନାମମାତ୍ର ମୂଲ୍ୟରେ ବିକ୍ରୟିତ, ଡାକମାସୁଲ ଟ ୦।୵

ଟ ବର୍ଷ ଏଣ୍ଡ ଟୋ
ପୋଷ୍ଟବକ୍ସ ନଂ ୭୮୦୮,
ବଡ଼ବଜାର—କଲିକତା

---

103 NOTICE 1-1-27

The contracts of the following monopolies will be settled by public auction in the *Sadr Kutchery* of the Superintendent, Patna Feudatory State at Bolangir Via Sambalpur B. N. Ry., rom the 7th to 9th March 1927 both days inclusive. Intending bidders may appear personally or through recognised agents and offer bids. The auction purchasers must pay the advance deposit immediately on acceptance of the bid. The State is not bound to accept the highest or any bid.

1. Opium
2. Ganja & Bhang
3. Liquor
4. Hides, bones &c
5. Patmuri (Helicterus Isora)
6. Fishery
7. Pan (betel)

} *For one year.*

---

100 Wanted 8. 1. 27

A teacher for the Raj-Kumar School of this State on a monthly pay of (Rupees thirty only) with advantage of free quarters. None need apply who is not at least a Matriculate with some experience in teaching and whose mother tounge is not Oriya. Candidates should state their age and enclose topies of testimonials as to their character and nobility etc with cheir applications which should be submitted to the undersigned as soon as possible Selected candidate will be required to join at once and will be allowed actual expense in joining the post

P. O. Rairkhol.
Via-Sambalpur,
B. N. Ry.
The 11th December 1926.
} Sd/ B. C. Deb,
Ruling Chief,
Rairakhol State.

---

101 WANTED 1-1-27

One Offg. Passed Accounts Clerk in the grade of Rs. 70-5-95 for the office of the Executive Engineer, No. II Division, Public Health Department, Patna. Qualifications required:— Must have passed the Divisional Accounts examination with previous experience of accounts work in a divisional office.

Applications should be in the candidate's own handwriting and be made to the Superintending Engineer, Public Health Deptt, Bihar and Orissa, Patna on or before the 3rd January 1927.

Preference will be given to natives of and men domiciled in the province of Bihar and Orissa. No candidate will be regarded as domiciled unless he produces a certificate to the effect from the District Magistrate of the district in which he claims to be domiciled. Candidates should state their present age. Copies of testimonials which will not be returned, should accompany the applications.

S. E. Platt
Superintending Engineer
PATNA
The 13th Decemper 1926.
} Public Health Department, Bihar and Orissa.

---

102 1-1-27

"Wanted for the office of the Executive Engineer, Ranchi Division one temporary Overseer on Rs 80/- per month (Consolidated pay) for 3 months. Candidate must be a passed Overseer with previous experience in a P. W. D. Office. Only candidates who are natives of or domiciled in this Province should apply. Copy of domicile certificate should be submitted. Applications will be received by the Executive Engineer, Ranchi Division up to 31st December 19 6."

---

113 WANTED. 8-1-27

An I. A. or I. Sc. for the Post of Head Master Barunsing M. E. School on monthly salary Rupees fifty. The candidates should apply to the undersigned mentionig their age and past services etc up to the 16th Janaery 1227.

M. M. Behera
SacretaryM. E. School
Barunsing
P. O. Khantapara
Dt. Balasore.

Digitized by srujanika@gmail.com

Split by PDF Splitter

ନ ୪୦ ମ ବୈଦ୍ୟୁତିକ ଉପାୟରେ ଆରୋଗ୍ୟ ତା ୧୮।୧।୨୭

ଡ଼ା ଡ଼ୁଗଲଙ୍କ ଅଦ୍ଭୁତ ମହତ ଚିକିତ୍ସା ।

ଏହା ପ୍ରାୟ ସମସ୍ତ ରୋଗ ଆରୋଗ୍ୟ କରେ । ଜଳେର, ଜ୍ୱର, ବାତ ପ୍ରଭୃତି ଦୁଃଖମୟ ରୋଗ ନିବାରଣ କରେ । ମୃତ ପିଲାଙ୍କୁ ଶରୀରରୁ ସମସ୍ତ ପ୍ରକାର ବିଷଦୋଷ ଦୂରକରେ । ଏହା ଗାଣ୍ଠି ଜମିବା ଦୁଷ୍ଟାରେ ପ୍ରମୁଖ ଏବଂ ଏହାରେ ବସ୍ତ୍ରା ଓ ଚମ୍ବା ଜଳେଇ ଜହରାଇ ଅତିଶୁଭର ଦେଖାଯାଏ । ପ୍ରତ୍ୟେକ ମୂଲ୍ୟ ମୂଲ୍ୟ ୫।୧୮, ଡଜନ୍ ୫।୯୯, ଡାକ୍ତ ଓ ଭି: ପି: ସ୍ୱତନ୍ତ୍ର ଦେଇ ।

ବିଜ୍ଞାପନରେ ଉଦ୍ଦେଶ—୧୨ ଗୋଟି ସୁନ୍ଦର ଚେତାଙ୍କୁ ନିମ୍ନଲିଖିତ ପ୍ରକାରର ଗୋଟି ଗ୍ରେନ୍ ଗୋଟ୍ ଦ୍ୱାରେକ୍ଷା ଯତ ସ୍ୱରୂପ ବିକ୍ରୟ ।

ଅଣ୍ଡିରିଷ୍ଟମାଟିକ ମୁଦର ସହଜେ ଦବଦେଣ କରିବା ପାଇଁ ୫୦/ ମୂଲ୍ୟର ଡ଼ାକ ଟିକେଟ ପଠାଇଦେଲେ ଦବଦଣ୍ଡୀ ମୁକ୍ତ ହୋ ଯାଇଥିବ ।

ଡବଲ୍ ଗୋଲ୍ଡର ହାରମୋନିୟମ ଯତ ୫ ବର୍ଷ ପାଇଁ ଗ୍ୟାରେଣ୍ଟି ।

ଏହି କୁଟେ ଧରଣର ଯତ ୧୮ ଡ୍ୟାରେଟ୍ ଡବଲ୍ ଗୋଲ୍ଡ ଦ୍ୱାରା ନିର୍ମିତ, ଏତ ଧରଣର ସୁନ୍ଦର୍ ମୁଭ୍‌ମେଣ୍ଟ, ସୁନ୍ଦର ସୁନାରେଖାର ଡ଼ାଇଲ୍, ଠିକ୍ ଭିତରେ ଦେଖାଯାଉଥିବା ଏଡ଼ପରି, ଦେହିକାଲୁ ଠିକ୍ ଗାଣ୍ଠି ସୁନାପରି, ଠିକ୍ ସମସ୍ତ ଡେଇ, ସର୍ବପ୍ରକାର ଗୋଟେ ଚମତ୍କାର ଶ୍ରୀ ଓ ଓଜେ ସହିତ ଦିଆଯାଇଛି । ମୂଲ୍ୟ ୫୦୯, ଡାକ୍ତ ଓ ଭି: ପି: ଖରଚ ସ୍ୱତନ୍ତ୍ର ।

ଡବଲ୍ ଗୋଲ୍ଡ ପାରେଡ୍‌ଓ୍ୟାର୍ ୫ ବର୍ଷ ପାଇଁ ଗ୍ୟାରେଣ୍ଟି ।

୫।୧୯ ଟଙ୍କାର ଗୋଟିଏ ଅପେକ୍ଷା ସୁନାର ଯତ ସହିତ ଏହା ତୁଳନା କରାଯାଇ ପାରେ । ଏହାର କେସ୍ ସୁନ୍ଦର ଗୋଦେଇ ଦେଇଯାଇଅଛି । ଠିକ୍ ସମସ୍ତ ଉପର । ୫।୪୪ ଡାକ୍ତ ଓ ଭି: ପି: ଖରଚ ସ୍ୱତନ୍ତ୍ର ।

ପ୍ରତ୍ୟେକ ଆଉଟ—୧୦୦ ବର୍ଷର ଜିନିଷ ୫। ଟାଙ୍କ, ଦୁଇବର୍ଷରେ ସୁନ୍ଦର ଅଇନର ପିତ୍ତଳ ଡାଇଲରେ, ମୂଲ୍ୟ । ୫।୦୦ ମଜୁର ଡାକ୍ତିଟରେଣ୍ଟ୍ ସହ ଦେଖ ରେଜିଷ୍ଟରେ ପଠାଯାଏ ।

ପ୍ରାପ୍ତି ସ୍ଥାନ RELIABLE STORES
4 (D.U.)
Shama charanDey street
Calcutta

ନ ୪୦ ମ "ନିର୍ମାତାଙ୍କଠାରୁ ସଦ୍ୟପ୍ରାପ୍ତ" ତା ୧୮।୧।୨୭

ଡେଇନ ଓ ଇଣ୍ଟେଲିଅର୍‌ଡ୍ରେସ ଉପଯୋଗ ନିମନ୍ତେ ।

ଏହାଠାରେ ଗ୍ୟାରେଣ୍ଟି ଡ଼ାଇନସିଡ୍‌ନେଟ୍ ଦେଇ ଡବଲ୍ ଡାଇଲରେ ଗୋଟିଏ ୧୮ କ୍ୟାରେଟ୍ ଗୋଲ୍ଡ ପ୍ଲେଟେଡ୍ ଚେଷ୍ଟା ୩୧ ଅକ୍ଟୋବର ୧୯୨୬ ପର୍ଯ୍ୟନ୍ତ ଦେଖାଯାଇଛି ।

୧୮ କ୍ୟାରେଟ୍ ଗୋଲ୍ଡ ପ୍ଲେଟେଡ୍ ସ୍ୱ ଓ ଏଲ୍ ଏହି ଫ୍ୟାଶନ୍ ଡେଲ୍‌ଓ୍ୟାର୍ ସୁନ୍ଦର ମେଡାଲ ଆକାରରେ ପ୍ରସ୍ତୁତ । ଏହି ଏହାର ଶ୍ରୀ ଅତିଶୟ ମଧ୍ୟ ସୁନ୍ଦର । ଷ୍ଟେଜ୍ ଡାଇଲରେ ଏଥିରେ ଓଡ଼ୋଇ ଅନ୍ତର୍ମଧ୍ୟସ୍ଥ ଯେଉଁ । ୩ ଚର୍ଣ୍ଣ ଫର୍ମ ଗ୍ୟାରେଣ୍ଟି ସ୍ୱତ୍ତା ଦେଖି ଏ ଡ଼ିଜାଇନ୍ ଶ୍ରୀ ଓ ଡାକ୍ତ ସହିତ ମୂଲ୍ୟ ୫।୪

୧୮ କ୍ୟାରେଟ୍ ଗୋଲ୍ଡ ପ୍ଲେଟେଡ୍ ଷ୍ଟାଇଲ୍ ସ୍ପିନିଙ୍ଗ୍ ମୁଦ୍ରା । ଏହି ସୁନ୍ଦର ମୁଦ୍ରିତ ୧୮ କ୍ୟାରେଟ୍ ଗୋଲ୍ଡ ପ୍ଲେଟେଡ୍ ପ୍ରସ୍ତୁତ । ମଜୋଦର ଉପହାର ଦେବେ । (ଯେଉଁଠି ଛବିରେ ଦେଖାଯାଇଛି) ଏହାର ଦୁଇ ଦୁଇରେ ଗୋଟିଏ ଦେଖି ନଜରି ମୁଦ୍ରା ଗଢ଼ିବ ହୋଇଥିଛି ଏ । ୫।୦୦ ମୂଲ୍ୟର ଡ଼ିଜାଇନ ସ୍ପିନ୍ ମୁଦ୍ରା ଦ୍ୱାରା ଜନ୍ମଦିନ ଦିନ ସହ ତୁଳନା କରାଯାଇ ପାରେ । ମୂଲ୍ୟ ୫।୦ ଡାକ୍ତ ଖରଚ ସ୍ୱତନ୍ତ୍ର ।

ପ୍ରତ୍ୟେକ ଅଇଟମ—୧ ମରୁ ଅଧିକ ପାଇଁ ସ୍ୱତନ୍ତ୍ରରେ ଗଢ଼ିବାକୁ, ଶୀଘ୍ର ଅର୍ଡ଼ର ଦିଅନ୍ତେ ଦିଆଯିବ ହେବେ, ଭି: ପି: ସ୍ୱତ୍ତ ଓ ଟ୍ୟାକ୍ସ ଦେଇ ।

ପ୍ରାପ୍ତି ସ୍ଥାନ INLAID AGENCY Co
4 (U. D.) Shama charan Dey street
Calcutta.

---

150 **Imperial Bank of India** 13-12-26

Bankers to the Government of India.

Authorised Capital	--- --- Rs.	11,25,00,000
Paid up Capital	--- --- Rs.	5,62,50,000
Reserve Fund	--- --- Rs.	4,92,50,000
Reserve Liability of Shareholders Rs.		5,62,50,000

Branches in all principal Towns of India, Burma and Ceylon. Current Accounts opened free of charge. Fixed Deposits received at 3% P. A. interest. Savings Bank. Small sums received at interest ;—

PRESENT RATE 3 P. A.

GOVERNMENT AND OTHER SECURITIES received for safe custody. Purchases and sales effected. Interest and dividends collected and credited to account or remitted according to instructions.

DRAFTS AND TELEGRAPHIC TRANSFERS issued.

Loans granted on approved security and all general banking business transacted.

Rates and rules on application to the Officer-in-charge
CUTTACK BRANCH,
Situated Collectorate Buildings.

---

104 Wanted 8-1-27

Institution:— Banki- Dompara Government aided H. E. School Banki

Post :— Assistant Teacher.

Qualification :— L. T. Strong in English or I. A with sufficient previous experience in the teaching of this subject.

Pay :— Rs 50-0-0 for the L. T. and Rs 40-0-0 for the I. A.

Applications with copies or testimonials must reach the undersigned on or before the 10th January 1927.

B. S. Mahapatra, Secretary
Banki- Dompara H. E. School
P. o. Banki. Dist Cuttack

ନ ୮୪ ମ ନୋଟିସ No. 111 NOTICE. 1-1-27

ଟାଇପ୍ ଓ୍ୟାର୍ମ ପାଇଁ ଦରକାର

ଏହା ଜଣେ ଶିକ୍ଷିତ ଉଚ୍ଚପଦସ୍ଥ ଅଫିସର ଦରକାରଅଛି । ବାଛି, ଅଳ୍ପଦରମ ବେତନ୍‌ଓ୍ୟାର୍ମ ଏବଂ ଅଳ୍ପାଳ୍ପ ଯାତ୍ରାମାନ ଏହା ଦ୍ୱାରା ନିଶ୍ଚୟ ଆରୋଗ୍ୟ ହେବ ପାରନ୍ତି । ମୂଲ୍ୟ ୫ ୦/ । ଡାକ୍ତ ଖରଚ ୫ ୨୯

କେମିକ୍ୟାଲ ସାବୁନ—ବୈଜ୍ଞାନିକ ପ୍ରଣାଳୀରେ ବହୁ ପରୀକ୍ଷା ପରେ ପ୍ରସ୍ତୁତ କରାଯାଇଛି । ଏହା ନିଶ୍ଚୟରେ ବ୍ୟବହାର କରାଯାଇ ପାରେ । ମୂଲ୍ୟ ପ୍ରତ୍ୟେକ ୫ ୦ । ଡାକ୍ତ ଖରଚ ୫ ୨୯ ଛାଡ଼ା ଡାଇନାମୁଲ ସ୍ୱତନ୍ତ୍ର ।

H. C. Paul
47-1 Beniatola Street
P. O. Hatkhola
Calcutta.

ନ ୫୯୯ ମ ର ତ,

କାଳୀବଡ଼ି ।

ଉତ୍ତମ ଓ ସସ୍ତା, ପ୍ରତ୍ୟେକ ଗ୍ରୋସ ସୁନ୍ଦର ସୁଗନ୍ଧ ଟିଣ ଡାବରେ ଟ୍ୟାଙ୍କ୍ ହୋଇଥାଏ ଗଳ, ବଳା, ଲାଲ ଡାଇଣୀ ସହ ଉତ୍ତମ ପ୍ରତି ଗ୍ରୋସ ୫ ୧୯ ଡାକମାଶୁଲ ୫ ୦। ଉତ୍ତମ ସଗାଇଲେ ଦିଶେଷ ଦେଖାଣରେ କମିଶନ ଦିଆଯାଇଥାଏ ।

ସ୍ୱଣ୍ଡିନସ୍ତ୍ରୀ ଇଙ୍କ୍ ଷ୍ଟୋର
ଗୋ: ଆ: ଇଣ୍ଡିଆ ଡେଲିକା

ନ ୫୦ ତା ୧୮।୧।୨୭

ଆର୍ଭିଜନ ଔଷଧାଳୟ

ଏହି ଔଷଧାଳୟରେ ଦେଶୀୟ ପ୍ରଣାଳୀରେ ପ୍ରସ୍ତୁତ ଔଷଧ ଅମୃତେଶ୍ୱରୀ ତୈଳ, ଦୂତ, ଚନ୍ଦ୍ରିକା ଅରିଷ୍ଟ, ଲେହ ବଟି, ଆସବ, ମୋଦକାଦି, ମକରଧ୍ୱଜ [କଜ୍ଜଳୀ] ମକରଧ୍ୱଜ, ସାପ୍ତାହିକ ଜ୍ୱରାରି ଶ୍ରୀଚୟନ, ଉପସ୍ଥିତ ଉପଯୋଗ ସ୍ୱଳ୍ପ ମୂଲ୍ୟରେ ବିକ୍ରୟ ହୁଏ । ସ୍ୱଳ୍ପ ଓ ପ୍ରଧାନ ରୋଗୀ ସ୍ୱସ୍ଥ ଚିକିତ୍ସିତ ହୋଇ ଜୀବନ ରୋଗର ପରିଚୟ ବୃଦ୍ଧିକ ଦେଇଛି ଖଣ୍ଡ ଏ ସ୍ୱଳ୍ପପରିଚୟ ଦିଅ ପଠାନ୍ତେ ମୂଲ୍ୟତାଲିକା ଦିଆଯାଏ । ଦେଶ ଓ ସ୍ୱଳ୍ପ ସ୍ୱଳ୍ପ ମୂଲ୍ୟ ଦାନ । ବିଶେଷରୂପ ନିଶ୍ଚୟ ଦ୍ୱାରା ଦେଖାଯାଏ । ମୂଲ୍ୟରେ ଔଷଧାଦି ବିତରଣ କରାଯାଏ । ପ୍ରଧାନରୁ ଅର୍ଡ଼ର ଯାଉଥାଏ ଅତିଶୀଘ୍ର ସହିତ ରେ ଔଷଧ ପ୍ରେରଣକରୁଁ ।

ଜଳ ଚରାଣ୍ଡ
ବଣିଆଗଡ଼ି
ଗୋ: ଆ: ଇଣ୍ଡିଆ } ଶ୍ରୀ ନିରଞ୍ଜନ ଦାସ
ବଣିଆଗଡ଼ି

ନ ୫୯୯ ମ ର ତ,

କାଳୀବଡ଼ି ।

ଉତ୍ତମ ଦରରେ ଭୁଇଭୂଷଣ ଉଚ୍ଚ ଜାତି କାଳୀ ଡ଼ିବା ୧ ଗ୍ରାଣ୍ଡ ଦର ୫୦ ଭୁ ୫ ୦/ ଡାଉମାଶୁଲ ୫ ୦/, ଛୋଟ, ଡାଉଣୀ ୫ ୦ ଦରରୁ ୫ ୧। ଡାକମାଶୁଲ ୫ ୦/,

ଦରକ ଏଣ୍ଡ ବୋ:
୧୦୧ ଚିତ୍ତ ଛିରମ୍ବର ରୋଡ୍
କଲିକତା

ନ ୫୯୯ ମ ର ତ, 8-1-27

Wanted

Institution:— Banki- Dompara Government aided H. E. School Banki

Post :— Assistant Teacher.

Qualification :— L. T. Strong in English or I. A with sufficient previous experience in the teaching of this subject.

Pay :— Rs 50-0-0 for the L. T. and Rs 40-0-0 for the I. A.

Applications with copies or testimonials must reach the undersigned on or before the 10th January 1927.

B. S. Mahapatra, Secretary
Banki- Dompara H. E. School
P. o. Banki. Dist Cuttack

No. 111 NOTICE. 1-1-27

Is hereby given that a Steno-typist is required for the Sub-Judge, Cuttack on a monthly allowance of Rs. 30/-plus probationary allowance Rs.20/- in all Rs.50/- a month. None need apply who has not passed the Matriculation Examination and has not necessary qualification of a Steno-typist. He must be a native of the Province or domiciled in it. Applications will be received by the undersigned up to the 13th January, next.

Sd/. G. J. Monahan
District Judge, Cuttack.
23. 12. 26.

---

110 WANTED 8-1-27.

A Draftsman and Estimator (neat hand) for P. W. D. of this Raj having knowledge of office and stores on salary Rs: 50/- to Rs. 60/- according to qualifications and experience. Cash security Rs. 200/- required of which half to be paid on joining and balance by instalments. The selected candate will have to join at once. Apply with copies of testimonials mentioning present age and health to MANAGER, KANIKA RAJ, P. O. Raj-Kanika, Dist. Cuttack by 15th January 1927.

---

112 1-1-27

Bihar and Orissa Legislative Council.

WANTED

A temporary typist on Rs. 40/- a month for the office of the Secretary to the Legislative Council, Bihar and Orissa. The applicant must be a fast and accurate typist. Preference will be given to candidates with office experience, who will be tested before final selection is made. None need apply who is not a native of the province or is not domiciled therein. Applications to be submitted to the Secretary, Legislative Council, Bihar and Orissa Patna by the 5th January 19 7.

---

109 15-1-27

In the court of the Superintendent. Nayagarh, State,

Civil Suit No, 37 of 1926-27.

Claim for Rs. 800/-and cost of suit.

Nursing Sarangi, village—Gothaban Ramchandrapur Saran (Panchupali) Nayagarh State Plaintiff.

Vrs.

Bhagirathi Das—village—Patharkata (Mahipur) Nayagarh State, defendant.

The defendant (Bhagirathi Das) is hereby directed to appear in the Superintendent, Nayagarh State, Nayagarh on 13-1-1927 to reply the claim made against him in this suit. On failure to put in appearance either in person or through recognised Agent, the suit will proceed exparte.

Saperintendent,
Nayagarh State.

Digitized by srujanika@gmail.com

Split by PDF Splitter

ହିନ୍ଦୁ ଜାତିର ପଟପୁରୋଧା

ସ୍ୱାମୀ ଶ୍ରଦ୍ଧାନନ୍ଦ ଗୁଳି-ଆଘାତରେ ମୃତ

ଦେଶବ୍ୟାପୀ ଅଶାନ୍ତି ଓ ହରତାଳ

ସ୍ୱାମୀ ଶ୍ରଦ୍ଧାନନ୍ଦ ସରସ୍ୱତୀଙ୍କ ଦେହ-ଯୋଗରେ ପରଲୋକ ହେଲେ ତାରିଖ ୨୩ ରିଖ ଗୁରୁବାର ଅପରାହ୍ନ ସୂର୍ଯ୍ୟାସ୍ତ ସମୟରେ ଅବଦୁଲରସିଦ୍ ନାମକ ଜଣେ ମୁସଲମାନ ସ୍ୱାମୀଙ୍କ ସହିତ ଦେଖାକରିବାକୁ କହିଲା । ସ୍ୱାମୀଜି ସେ ସମୟରେ ଶୟନରୁ ଉଠି ଅଣ୍ଟିଶାରେ ବସିଥିଲେ । ତାଙ୍କ ସୁନ୍ଦର ସ୍ୱାମୀଜି ଲୋକର ଆଜ୍ଞା ବିଶ୍ୱାସ କରି ତାକୁ ନିଷେଧ କରିଲା, କିନ୍ତୁ ରସିଦ ସ୍ୱାମୀଙ୍କ ସହିତ ଦେଖା କରିବାକୁ ନିତାନ୍ତ ଜିଦ କରୁଥିବାରୁ ସୁନ୍ଦରଜୀ ସ୍ୱାମୀଙ୍କ ଅନୁମତି ନେଇ ଦେଖା କରିବାକୁ ଡାକି ନେଲେ । ଅବଦୁଲ ରସିଦ ଯାଇ ସ୍ୱାମୀଙ୍କୁ କହିଲା ସେ ଇସଲାମ ଧର୍ମ ବୁଝିବାକୁ ଆସିଅଛି । ସ୍ୱାମୀଜି କହିଲେ ଯେ ସେ ସୁସ୍ଥ ଅବସ୍ଥାରେ ଥିଲେ ତାକୁ ଉପଦେଶଦେବାକୁ କୁଣ୍ଠିତ ହୋଇନଥାନ୍ତେ । ଏହି ପ୍ରକାର କଥୋପକଥନ ମଧ୍ୟରେ ସ୍ୱାମୀଜି ତାଙ୍କର ସୁନ୍ଦରକୁ ପାଣି ପିଇବାକୁ କହିଲେ । ସୁନ୍ଦର ପାଣି ଆଣିବାକୁ ଯିବା ଅବସରରେ ଉକ୍ତ ଅବଦୁଲରସିଦ ଥଳେଇ ମଧ୍ୟରୁ ପିସ୍ତଲ ବାହାରିଲା ସ୍ୱାମୀଙ୍କ ଛାତିରୁ ଲକ୍ଷ୍ୟ କରି ଏକାଏକାଳେ ୪ ଗୁଳି ମାରିଲା । ସୁନ୍ଦର ଶବ୍ଦ ଶୁଣି ପଶିଆ ମାନଙ୍କେ ତାକୁ ଦୁଇ ଗୁଳି ମାରିଲା । ମାନ ଦୁଇଟି ଯାକ ଗୁଳି ତାର ଛାତିରେ ବାଜିଲା । ସ୍ୱାମୀଜିଙ୍କ ପ୍ରାଇଭେଟ୍ ସେକ୍ରେଟରି ତଳେ ଥିଲେ । ଏ ଶବ୍ଦରେ ସେ ଦୌଡ଼ି ଆସିଲେ । ତାଙ୍କୁ ମାରିବାକୁ ଚେଷ୍ଟା କଲା । ମାତ୍ର ସେ ତାକୁ ଧରିନେଲେ । ସାଙ୍ଗେ ବଡ଼ ବଡ଼ ପୁଲିସ କର୍ମଚାରୀ ପହଞ୍ଚି ଯାଇ ଅବଦୁଲ ରସିଦକୁ ଗିରିଫତାର କରିଅଛନ୍ତି । ସେ କହୁଛି ଯେ ସ୍ୱାମୀ ଶ୍ରଦ୍ଧାନନ୍ଦଙ୍କ ସକାଶେ ଭାରତରେ ମୁସଲମାନ ଜାତିର ଏ ଦୁରବସ୍ଥା । ସେ ତାଙ୍କୁ ମାରିଅଛି ଓ ସେହି ହେତୁରୁ ସେ ନିଜଥାଇ ଅଖାଙ୍କ ନିକଟରେ ସ୍ଥାନ ପାଇବ ବୋଲି ବିଶ୍ୱାସ କରେ । ଉକ୍ତ ଆସାମୀ ବର୍ତ୍ତମାନ ହାଜତରେ ଅଛି । ଏ କାର୍ଯ୍ୟ କୌଣସି ବ୍ୟକ୍ତି ବିଶେଷର ନୁହେ ବୋଲି ସୁନ୍ଦରରେ ଅନେକ ସନ୍ଦେହ କରୁଅଛନ୍ତି ।

ମହାତ୍ମାଗାନ୍ଧୀ ସ୍ୱାମୀ ଶ୍ରଦ୍ଧାନନ୍ଦଙ୍କ ମୃତ୍ୟୁ ଖବର ପାଇ ଲାଲ ଲଜପତ୍ ରାୟ, ମିଃ ଜୟକର ପ୍ରଭୃତି କଂଗ୍ରେସ ଯାତ୍ରୀମାନଙ୍କଠାରୁ ଟେଲିଗ୍ରାମ ଦ୍ୱାରା ଦେଶରେ ଅଶାନ୍ତି ରକ୍ଷା କରିବା ପାଇଁ ଆଦେଶ ଅଛନ୍ତି । ଦେଶବାସୀ ବର୍ତ୍ତମାନ ହିନ୍ଦୁ ଓ ମୁସଲମାନ ମଧ୍ୟରେ ଚଞ୍ଚଳ ଅଛନ୍ତି । ଭାରତର ବହୁ ବଡ଼ ସହରରେ ହରତାଳ ହୋଇଅଛି । ସ୍ୱାମୀଜିଙ୍କ ଶବ ତା ୨୫ ରିଖ ଦିନ ଯମୁନା ନଦୀକୂଳରେ ଫସ୍କାରହୋଇଅଛି । ଶବ ନେଇ ଯିବାବେଳେ ଲକ୍ଷାଧିକ ଲୋକ ଶବ ସଙ୍ଗରେ ଶୋଭାଯାତ୍ରା ଓ କୀର୍ତ୍ତନ ଚଳାଇ ଥିଲେ । ଶବ ଶ୍ମଶାନକୁ ନିଆଯାଇଥିଲେ । ସେମାନଙ୍କ ମଧ୍ୟରେ ଅନେକ ମୁସଲମାନ ଭୃତ୍ୟ ଥିଲେ । ସେମାନଙ୍କ ମୁଖରେ ଶବ ଧରିଥିଲେ ସ୍ୱୟଂ ବୃଦ୍ଧ ନେତାମାନଙ୍କ ଅନୁରୋଧରେ ଛାଡ଼ି ଦେଇଅଛି ।

ମୋଳଦନା ଚାଦର ଘଟିଛି । ସ୍ୱାମୀ ଶ୍ରଦ୍ଧାନନ୍ଦଙ୍କର ହତ୍ୟା ବିଷୟରେ ଶତ୍ରୁଯନ୍ତ୍ର ଆବିଷ୍କାର ପାଇଁ ପାର୍ଶ୍ୱିକ ହିନ୍ଦୁ-ସମାଜ ସ୍ୱରାଜ୍ୟରୁ ୫ ୧୦୦୦୦୦୧ ପୁରସ୍କାର ଦେବାପାଇଁ ଘୋଷଣା କରିଅଛନ୍ତି ।

ଗୁରୁଭାଇଙ୍କ ଚିଠି

ସମ୍ପାଦକ ଆଜ୍ଞେ !

ନବବର୍ଷର ଅଭିବାଦନଟା ଗ୍ରହଣ କରନ୍ତେ । ବଡ଼ ଦିନ ଛୁଟିରେ ବାଟିରା ନିମନ୍ତେ ଆପଣମାନେ ବଏ ଭୁଷେନଶ୍ୱର ଗଲେ । ମୁଁ ବି ଗଲି କରିବାପାଇଁ ଭୁବେନଶ୍ୱର ଗଲି । ଅମେଜ ଦିନ ଯାଇ-ନଥିଲା । ଏଥେ ପୁଣି ଗ୍ରୋଟ-ଯାତ୍ରାର ମନ୍ଦିରରୁ ଯାହାକୁ ମିଳିଲା ମିଳିଲା । ତେଣୁ ପରିବର୍ତ୍ତନ ପାଇଁ ବେଠକୁ ଗଲି । ସହାଳ୍ପ ମନ୍ଦିର ସମ୍ମୁଖ ଜମିନ ଦେଖିଛ ଦେଖି କେଦାର-ଗୌରୀ ଅଡ଼ିକୁ ଗଲି । ଭୁବନେଶ୍ୱର ଗଲେଣି ଯଦି ସେ ମନ୍ଦିର ଯାଇ ନେଇ ଆସିବା । ତେଦାରକୁଣ୍ଡ ଭୁଲି ହଳଦିକୁଣ୍ଡକୁ ଗଲି । ସେଠି ଦେଖିଲି ଯେ ଗ୍ରୋଟ-ଯାତ୍ରାର ମଜଲାପୂର୍ଣ୍ଣ । ଗୋଟିଏ ଭୁଠକୁ ଯାଇ ଦେଖିଲି ଯେ ମାଛଜଣା, ମାଛଭାଜା, କୁଲୁଡ଼ି ଅଣ୍ଡାର ଚିକାଳ ସବୁ ପଡ଼ିଛି । ବଡ଼ ଅଶ୍ଚର୍ଯ୍ୟ ଲାଗିଲା । ଦେଖା ବାପାରେ ପଚାରିଲି ଯେ କେହି ଠାକୁରଙ୍କର ଅନ୍ନର ଭୋଜନରେ ଏଭଳି ହେଉଛି କି ? ଜଣେ ଲୋକ ମୋ କଥାର ଅର୍ଥ ବୁଝି କହିଲେ "ଅଜ୍ଞା, ଉତ୍ତରପ୍ରଦେଶରେ" । ସେଠି ବୁଝିଲି ଯେ ଠାକୁରଙ୍କ ଦେହାରୁ ଗଡ଼ି ଗ୍ରୋଟ ଓଡ଼ିଶାର ବାରୁ ଅଛନ୍ତି । ସେ ଭୁଥରେ ମନ୍ଦିର ମଗ-ମନ୍ଦିର ଭିତରେ ଅଛନ୍ତି । ସୁତରାଂ ଲଙ୍ଗଳବନ୍ଧ ଯବନଲେ ରସିଯାଇଥିଲେ, ଏହି ସହରରେ ସେ ମୁସ୍ଲେମାନଙ୍କ ବେଳା ଓ ନିଜବନ୍ଧୁଙ୍କୁ ଜିକର ଗୌରବ ସମ୍ପର୍କ ଭାବ ପାଇଲେଣି । ଭୁଶିଳ ଦେଖିଥି ଅଫିସର ତ ବହୁ ମଧ୍ୟ ଜାଣନ୍ତି ମାତ୍ର କିଛି କହୁ ନାହାନ୍ତି । ଭଉଜପଣ ବୋର୍ଡ଼ର ଚେୟାରମ୍ୟାନ ନୋଟିସ ଦେଲେ ଯେ କେହି ଭୁଣ୍ଡରେ ବାସନ ଧୋଇ ପାରିବେ-ନାହିଁ । ମାତ୍ର ବାରୁ ମଜିଷ୍ଟ୍ରେଟ ତାହା ମାନିବା ଜନ୍ୟ ଭୁଦ୍ରନ୍ତ ଓ ଚେୟାରମ୍ୟାନ ଆଦେଶ ମଧ୍ୟ ଭଙ୍ଗପାଇ ଥିଲା ବସ୍ତ୍ରରେ ଦେଖି, ତାଙ୍କ ଉପରେ ଦଣ୍ଡ ଜରିମାନା ହେଉଥିଲା । ମୁଁ ଚେୟାରମ୍ୟାନ ବା ଦେଖି ଅଫିସରଙ୍କୁ ଦୋଷ କରି ଶ୍ରୀ ଶ୍ରୀଜଗନ୍ନାଥ ଦେବ ଅପଣ ଭଉଜ ଦେଉଥିବେ । ମାତ୍ର ଗୌରବ ହିତ ଏହା ସହ ପ୍ରଚଳିତ ? ତାର ପୁଣ୍ୟ ଅର୍ଥରେ ଜଣେ ଆମ ଇଷ୍ଟ ଅମିଶ ବାସନ ଧୋଇବେ । ଏପର୍ଯ୍ୟନ୍ତ ମଧ୍ୟ ମୁଁ ବୁଝିଛି ଯେ ସମସ୍ତ ସମୟରେ ସେହି ବାରୁ ମହାଶୟଙ୍କର ଗୌରବ ଗୌରବ ଅଧ୍ୟାତ୍ମ ଯୋଡ଼ାଟେନ ପାଣି ମଧ୍ୟ ପୋଛିଅଛନ୍ତି । ଏହି ଚାରି ଚେୟାରମ୍ୟାନ ଓ ହେଲ୍ଥ ଅଫିସର ଏଥିରେ ଗୌରବ ପ୍ରଚାର କରୁଥିବାହାନ୍ତି, ନିଜ ପ୍ରଶ୍ନ ଦେଇଅଛନ୍ତି । ମୁଁ ଏହି କଥାର ଅନୁସନ୍ଧାନ ନେଇଥିଲା ବେଳେ ଗୁଡ଼ିଏ ଛୋଟ ଛିଆ ଆସି କହିଲେ "ବାବୁ, ଆମେ ଏଠି ବସିବେ ଟେଣ୍ଡର, ଏବେ ଏ ବାବୁ ଆମକୁ ଗଲା ବୋଲି ଶେଷ ଭଉ ଦେଉଛନ୍ତି । ମୁଁ ଲେଡ଼ିଙ୍ଗଠାରୁ ବୁଝିଲି ଯେ ମୁସ୍ଲେମାନଙ୍କ ଜେଡ଼ାରେ ପିଲାଏ ଖେଳିବେ ଖେଳାଇ ; ମୁଁ ବୁଲି ବୁଲି ଓଲଟ ହର ଜମିଦାର ବାବୁ ବାସରଙ୍କ ଯଜ୍ଞଜାତ୍ରା ଜଣାରେ ପହଞ୍ଚିଲି । ସେ ସେହି ଜେଡ଼ାରମୌଜା ପାଖରେ ଖଣ୍ଡେ ଜମି ନେଇ ବସିଛନ୍ତି । ସେଦିନ ବାସରଙ୍କ ବାବୁ ଥିଲେ । ତାଙ୍କ କଥା ପ୍ରସଙ୍ଗରେ କହିଲି । ତାଙ୍କ ସହ ଜେଡ଼ାରମୌଜା ସେ ମୁସ୍ଲେମାନଙ୍କ ମଧ୍ୟର ଜେଡ଼ା ଯେପରି ଗୋଟିଏ ଧୋବାଭୂତ । ବାବୁ ମହାଶୟଙ୍କର ଚକ୍ଷୁଲଜ୍ଜା ଥିଲା । ତେଣୁ ତାଙ୍କ ସାଧୁତା ଲୁଗା ଜଳା ପୋଡ଼ା-ଫୋଲା ଶୁଖିଥିଲା, ଦାଣ୍ଡରେ ମାତ୍ର ମୋଟିଆ ଧୁତି ମଧ୍ୟ ଶୁଖିଛି ନାହିଁ । ତେବେ ଲୋକ କହିଲେ ଯେ ସେମାନେ ଭୁଲାଲାନ୍ଦବାବୁଙ୍କ ଏକଥା କହୁଛନ୍ତି । ମୁଁ ଅପଣଙ୍କୁ ଏହିପା କେତିଦିନ ଉଦ୍ଦେଶ୍ୟ ଯେ ଅପଣ ଛାଡ଼ ବାଉଁମିଷ୍ଟ ଲଙ୍ଗାର ଚର୍ଚ୍ଚାପଥର ଦୃଷ୍ଟି ଆକର୍ଷଣ କରିପାରନ୍ତି, ତେବେ ମଙ୍ଗଳ । ବିଭ, ଅଳ୍ପ ଏତିକି ।

ତା ୨୭।୧।୨୨

ଭବିଷ୍ୟ

ବାଣପୁର ଥାନାରୁ ପୁରୀ ବୋର୍ଡ଼ ପାଇଁ କାହାକୁ ଭୋଟ ଦେବା ?

ଆମ୍ଭେମାନେ ଶୁଣିଛୁଅଛୁ ଯେ ବାବୁ ବଳଭଦ୍ର ସାହୁଙ୍କ ମହାଶୟ ଜିଲ୍ଲାବୋର୍ଡ଼ର ମେମ୍ବର ହେବା ପାଇଁ ବାଣ-ପୁର ଥାନାରୁ ପ୍ରାର୍ଥୀ ହେବେ । ସେ ଓକାଲତି ସଦ୍‌ବ୍ୟବହାରର ଜଣେ ବଳିଷ୍ଠ ବଦ୍ଧ ପଲ୍ଲବ । ତାଙ୍କର ପୁରା ନାମ ମୁଖରୁ ଶୁଣିବାକୁ ଯିଏ ବାଣପୁରର ଜନସାଧାରଣ ତାଙ୍କଠାରେ ଅତ୍ୟନ୍ତ ଅନୁରକ୍ତ ଅଛନ୍ତି । ତାଙ୍କର ଉଦାର ଓ ଦେଶହିତୈଷିତାର ପରିଚୟ ଅନେକ କ୍ଷେତ୍ରରେ ମିଳିଅଛି । ପୁରା ଜିଲ୍ଲାର ଦୁର୍ଦ୍ଦିନ ସମୟରେ ସେ ବହୁ ଶ୍ରମ ସ୍ୱୀକାର କରି ଚାଉଳ ସଂଗ୍ରହ କରିଥିବାର ସଂବାଦ ଆମ୍ଭେମାନେ ଅନେକଙ୍କ ମୁଖରୁ ଶୁଣିଛୁଁ ଓ ସ୍ୱୀକାର ଅଛି ଉଠିଛି, ସମାଜରେ ତାହାର ପ୍ରଚାର ହେଉଛି । ବୋ ପରିବେଷ୍ଟିତ ତାଙ୍କର ସେ ଜଣେ ଜନ-ପ୍ରିୟ ଅଟନ୍ତି । ସେଥିପାଇଁ ସେ ଅନେକ ଜନହିତକାର୍ଯ୍ୟ କରି ଅଛନ୍ତି । ସେ ଜିଲ୍ଲାବୋର୍ଡ଼ ଓ ଲୋକାଲ ବୋର୍ଡ଼ର ମେମ୍ବର ଥିବା ସମୟରେ ବହୁ ମୂଲ୍ୟବାନ ପ୍ରସ୍ତାବ ଅଗ୍ରେ ଓ ସମାଲୋଚନାର କରିଥିବାରୁ ସମ୍ବାଦ ବୋର୍ଡ଼ର ଭୂତପୂର୍ବ ସଭ୍ୟ ଇଉଜିନାଲ ଅଫିସର ଶ୍ରୀଯୁକ୍ତ ଏସ୍ ଏନ ମହାପାତ୍ରଙ୍କ ମନ୍ତବ୍ୟରୁ ଜଣାଯାଏ । ବାଣପୁରର ଜନସାଧା-ରଣଙ୍କ ନିକଟରେ ମଲ୍ଲିକାର୍ଜୁନ ମହାଶୟ ସେ ସୁବାପ୍ରଭୁତ ହୋଇ ଅନେକ ବିବାଦ ଶିଖିଛି ଦିଅଛନ୍ତି ଓ ଜାରୁ ଅଛନ୍ତି । ତାଙ୍କର ଚରିତ୍ରରେ ବାଣପୁରର ପ୍ରଜାବର୍ଗ ଅତ୍ୟନ୍ତ ପ୍ରୀତ ଅଛନ୍ତି । ବାଣପୁରର ସ୍କୁଲ, ଡାକ୍ତରଖାନା, ଦୂତ, ପୁଷ୍କରିଣୀ ପ୍ରଭୃତି ନାନାବିଧ ହିତକର ଅନୁଷ୍ଠାନ ମାନଙ୍କ ପାଇଁ ତାଙ୍କର ଚେଷ୍ଟା ଓ ଉଦ୍ୟମ ଅତ୍ୟନ୍ତ ପ୍ରଶଂସନୀୟ । ସେ ଜଣେ ଉଦ୍ୟୋଗୀ, କର୍ମଠ ଓ ଶିକ୍ଷିତ । ତାଙ୍କର କାର୍ଯ୍ୟକଳାପରେ ସରକାରୀ ଚେମ୍ବରକାରୀ ଓ ଅନ୍ୟାନ୍ୟ ଭଦ୍ରଲୋକମାନେ ସମସ୍ତେ ସନ୍ତୁଷ୍ଟ ଅଛନ୍ତି । ଯଦି ସେ ଜନହିତକରଙ୍କରୁ ଦୌଣସି ପାସ ସାର୍ଟିଫିକେଟ ଦ୍ୱାରା ଜଣ ଜାହାଣ୍ଡ ଦେଇଥାନ୍ତି

Digitized by srujanika@gmail.com

Split by PDF Splitter

ଲାଇକ ଲଂଗ୍ରେସ ଓ ଓଡ଼ିଶା ଉଭୟ ଜାତି ଦୃଷ୍ଟରେ ଯେ ଜାତୀୟ ଭାବ ବଳାଇବା ପାଇଁ ବିଶେଷ ଯତ୍ନ ଅଛନ୍ତି । ଯଦି ଲୋକର ଯୋଗ୍ୟତା, ଅଭିଜ୍ଞତା, ଚେଷ୍ଟାର ଓ ଭାବୀ ଉନ୍ନତି ଦେଖି ଯଥାର୍ଥ ମୂଲ୍ୟାଙ୍କନ କରିବାକୁ ହୁଏ, ତାହାହେଲେ ଆମ୍ଭମାନଙ୍କ ମଧ୍ୟରେ ବାରୁ ଗଣେଶ ମହାପାତ୍ର ସର୍ବୋଚ୍ଚସ୍ଥାନୀୟ ।

ଗଣେଶ୍ୱର ଆନାର ବେଦେଇ

ଗୋଟିଏ

—*—

ଓଡ଼ିଶାର ପତିତ ଜାତିମଧ୍ୟରେ ଯୋଗ୍ୟବ୍ୟକ୍ତି ଅଛନ୍ତି

"ପତିତ ଜାତିର ଜନ୍ମଗତ ଦାବୀ" ଶୀର୍ଷକ ମୋର ଲେଖା ବାହାରିବା ପରେ ଅନେକେ ଏହି ଦାବୀରେ ଅସ୍ୱୀକାର ହୋଇପାରନ୍ତି ଯେ ଓଡ଼ିଶାର ପତିତ ଜାତିମାନଙ୍କରେ ଯୋଗ୍ୟବ୍ୟକ୍ତି ଅଛନ୍ତି । ଶ୍ରୀଧର ସାମଲ ଓ ଶ୍ରୀହର ମଲିକଙ୍କ ପରି ପ୍ରସିଦ୍ଧ ବ୍ୟକ୍ତିମାନଙ୍କୁ, ଜାତିଗତ ପଦ୍ୟ ଦେଇ ଯେପରି ଅନୁପ୍ରାସର ହଥା ବନ୍ଦ ନାହିଁ, ବରଂ ଏପରି ବ୍ୟକ୍ତିମାନଙ୍କ ଦ୍ୱାରା ଉପେକ୍ଷିତ ହେଲେ ହରିଜନ ଅନ୍ୟାନ୍ୟ ଦେଶରେ ଚୋଇ ଚନ୍ଦ୍ରକାରୁ ହେବ । ଓଡ଼ିଶାର ପତିତ ଜାତିମାନଙ୍କ ମଧ୍ୟରେ ଏହିପାଇଁ ବୁଝାଣ ଅନୋଳନ ଚଳାଇବାକୁ ହେବ । ଏହିକାରେ ଲେଖା ଲେଖି କରିବା ସଙ୍ଗେ ସଙ୍ଗେ ସେହି ଜାତିମାନଙ୍କର ଗତ ହରିଜନଙ୍କୁ ଜଣାଇବା ବ୍ୟବସ୍ଥା କରିବା ଦ୍ୱାରାରେ ଜଣେ ଜଣେ ଏହିପାଇଁ ସ୍ୱନାମଧନ୍ୟ ଓଡ଼ିଆର ପତିତ ଜାତିର ହିତୈଷୀ ଭାଇମାନଙ୍କ ଦୃଷ୍ଟି ଆକର୍ଷଣ କରୁଅଛି । ଶ୍ରଦ୍ଧାସ୍ପଦ ଭାଇମାନଙ୍କ-ଠାରୁ ଶ୍ରୀ ଶ୍ରୀ ଦୂରୀ ହେଉ ଯେ ଉତ୍କଳର ଆଉ ଭାଗେ ଓଡ଼ିଶାର କର୍ମଠତର ଓ ଉଚ୍ଚ ଜାତି କରେକ୍ଟରମାନେ ଓଡ଼ିଶାର ପତିତ ଜାତି-ମାନଙ୍କ ମଧ୍ୟରୁ ଜାତିଗତ ଶ୍ରେଷ୍ଠ ବ୍ୟକ୍ତିମାନଙ୍କ ଉତ୍ସାହନ ସମ୍ବନ୍ଧେ ଯେପରି ସତ ଅଗ୍ରହ ରହିଥିଲେ । କିଛିକାଳ ଶ୍ରୀଧର ସାମଲ ଓ ଶ୍ରୀହର ଶ୍ରୀ ଦାସଙ୍କଠାରୁ ଏହିପାଇଁ ଉଦାହରଣ ମଧ୍ୟ ଦେ ପାରନ୍ତି । ଜାତିଗତ ଶ୍ରେଷ୍ଠ ବ୍ୟକ୍ତିମାନଙ୍କ ଦ୍ୱାରା ଏପରି ଅନ୍ୟ ବ୍ୟକ୍ତିମାନଙ୍କ ଅପେକ୍ଷା ଉଚ୍ଚ ଜାତିର ଲୋକ ଅଧିକ ଉପକୃତ ହେବେ, ଅଥଚ ଏପରି ଉପକାର ଦ୍ୱାରା ଜାତିର ଉନ୍ନତି ହେବ । ଯେପରି ଶ୍ରୀଧର ସାମଲ ଓ ଶ୍ରୀହର ମଲିକଙ୍କ ପରି ଅନ୍ୟ ବ୍ୟକ୍ତିମାନଙ୍କ ଦ୍ୱାରା ଉଚ୍ଚ ଜାତିର ଲୋକ ଉପକୃତ ହେବେ, ଅଥଚ ଏପରି ଉପକାର ଦ୍ୱାରା ଜାତିର ଉନ୍ନତି ହେବ । ଓଡ଼ିଶାର ପତିତ ଜାତିମାନଙ୍କ ମଧ୍ୟରେ ଏହିପାଇଁ ବୁଝାଣ ଅନୋଳନ ଚଳାଇବାକୁ ହେବ । ଏହିକାରେ ଲେଖା ଲେଖି କରିବା ସଙ୍ଗେ ସଙ୍ଗେ ସେହି ଜାତିମାନଙ୍କର ଗତ ହରିଜନଙ୍କୁ ଜଣାଇବା ବ୍ୟବସ୍ଥା କରିବାରେ ଜଣେ ଜଣେ ଏହିପାଇଁ ସ୍ୱନାମଧନ୍ୟ ଓଡ଼ିଆର ପତିତ ଜାତିର ହିତୈଷୀ ଭାଇମାନଙ୍କ ଦୃଷ୍ଟି ଆକର୍ଷଣ କରୁଅଛି ।

ଗଣେଶ୍ୱର ଆନାର ବେଦେଇ

ଗୋଟିଏ

—*—

ଓଡ଼ିଶାର ପତିତ ଜାତିମଧ୍ୟରେ ଯୋଗ୍ୟବ୍ୟକ୍ତି ଅଛନ୍ତି

"ପତିତ ଜାତିର ଜନ୍ମଗତ ଦାବୀ" ଶୀର୍ଷକ ମୋର ଲେଖା ବାହାରିବା ପରେ ଅନେକେ ଏହି ଦାବୀରେ ଅସ୍ୱୀକାର ହୋଇପାରନ୍ତି ଯେ ଓଡ଼ିଶାର ପତିତ ଜାତିମାନଙ୍କରେ ଯୋଗ୍ୟବ୍ୟକ୍ତି ଅଛନ୍ତି । ଶ୍ରୀଧର ସାମଲ ଓ ଶ୍ରୀହର ମଲିକଙ୍କ ପରି ପ୍ରସିଦ୍ଧ ବ୍ୟକ୍ତିମାନଙ୍କୁ, ଜାତିଗତ ପଦ୍ୟ ଦେଇ ଯେପରି ଅନୁପ୍ରାସର ହଥା ବନ୍ଦ ନାହିଁ, ବରଂ ଏପରି ବ୍ୟକ୍ତିମାନଙ୍କ ଦ୍ୱାରା ଉପେକ୍ଷିତ ହେଲେ ହରିଜନ ଅନ୍ୟାନ୍ୟ ଦେଶରେ ଚୋଇ ଚନ୍ଦ୍ରକାରୁ ହେବ । ଓଡ଼ିଶାର ପତିତ ଜାତିମାନଙ୍କ ମଧ୍ୟରେ ଏହିପାଇଁ ବୁଝାଣ ଅନୋଳନ ଚଳାଇବାକୁ ହେବ । ଏହିକାରେ ଲେଖା ଲେଖି କରିବା ସଙ୍ଗେ ସଙ୍ଗେ ସେହି ଜାତିମାନଙ୍କର ଗତ ହରିଜନଙ୍କୁ ଜଣାଇବା ବ୍ୟବସ୍ଥା କରିବାରେ ଜଣେ ଜଣେ ଏହିପାଇଁ ସ୍ୱନାମଧନ୍ୟ ଓଡ଼ିଆର ପତିତ ଜାତିର ହିତୈଷୀ ଭାଇମାନଙ୍କ ଦୃଷ୍ଟି ଆକର୍ଷଣ କରୁଅଛି । ଶ୍ରଦ୍ଧାସ୍ପଦ ଭାଇମାନଙ୍କ-ଠାରୁ ଶ୍ରୀ ଶ୍ରୀ ଦୂରୀ ହେଉ ଯେ ଉତ୍କଳର ଆଉ ଭାଗେ ଓଡ଼ିଶାର କର୍ମଠତର ଓ ଉଚ୍ଚ ଜାତି କରେକ୍ଟରମାନେ ଓଡ଼ିଶାର ପତିତ ଜାତି-ମାନଙ୍କ ମଧ୍ୟରୁ ଜାତିଗତ ଶ୍ରେଷ୍ଠ ବ୍ୟକ୍ତିମାନଙ୍କ ଉତ୍ସାହନ ସମ୍ବନ୍ଧେ ଯେପରି ସତ ଅଗ୍ରହ ରହିଥିଲେ । କିଛିକାଳ ଶ୍ରୀଧର ସାମଲ ଓ ଶ୍ରୀହର ଶ୍ରୀ ଦାସଙ୍କଠାରୁ ଏହିପାଇଁ ଉଦାହରଣ ମଧ୍ୟ ଦେ ପାରନ୍ତି । ଜାତିଗତ ଶ୍ରେଷ୍ଠ ବ୍ୟକ୍ତିମାନଙ୍କ ଦ୍ୱାରା ଏପରି ଅନ୍ୟ ବ୍ୟକ୍ତିମାନଙ୍କ ଅପେକ୍ଷା ଉଚ୍ଚ ଜାତିର ଲୋକ ଅଧିକ ଉପକୃତ ହେବେ, ଅଥଚ ଏପରି ଉପକାର ଦ୍ୱାରା ଜାତିର ଉନ୍ନତି ହେବ । ଓଡ଼ିଶାର ପତିତ ଜାତିମାନଙ୍କ ମଧ୍ୟରେ ଏହିପାଇଁ ବୁଝାଣ ଅନୋଳନ ଚଳାଇବାକୁ ହେବ । ଏହିକାରେ ଲେଖା ଲେଖି କରିବା ସଙ୍ଗେ ସଙ୍ଗେ ସେହି ଜାତିମାନଙ୍କର ଗତ ହରିଜନଙ୍କୁ ଜଣାଇବା ବ୍ୟବସ୍ଥା କରିବାରେ ଜଣେ ଜଣେ ଏହିପାଇଁ ସ୍ୱନାମଧନ୍ୟ ଓଡ଼ିଆର ପତିତ ଜାତିର ହିତୈଷୀ ଭାଇମାନଙ୍କ ଦୃଷ୍ଟି ଆକର୍ଷଣ କରୁଅଛି ।

ଚନ୍ଦ୍ରସଙ୍ଗଳ ଖଣ୍ଡ

———

ଜିଲାବୋର୍ଡ଼ଙ୍କୁ ପ୍ରାର୍ଥନା

ମହାଶୟ !

ବଂଶାଘରର ଥାନା ଅନ୍ତର୍ଗତ ଚାଲିପ-ପଲ ଦେଇଛି ବଡ଼ଗଡ଼-କଲାମାଟିଆ ସଡ଼କର ମାଇଲଠାରେ ଟ୍ରେନାଲ ଉପରେ ଗୋଟି ଚାରିଘୋଡ଼ା ପୁଲ । ପୁଲେ ନିର୍ମାଣରେ ତାହା ଭାଙ୍ଗି ଯାଇଥିଲା । ଲୋକମାନଙ୍କର ପ୍ରାର୍ଥନାରେ ସନ୍ ୧୯୨୪ ମସିହା ମାର୍ଚ୍ଚ ମାସରେ ଗୋଟିଏ ଘୋଡ଼ାଦେଇ ଗୋଇ ଚଳିବାକୁ ଲାଗିଲେ । ଯଥା ମତସ୍ତେ ଗୋଇ ଚଳିବାକୁ ଦେବାରୁ ଲୋକମାନେ ବଡ଼ ଆରାମ ବୋଧ କରିବାରୁ ତା ୨୧।୧।୨୫ ମସିହା ବୋର୍ଡ଼-ମିଟିଂରେ ଗୋଟିଏ ଅସ୍ଥାୟୀ ଘୋଡ଼ା ଦେବାକୁ ଧାର୍ଯ୍ୟ ହେଲା । ଏହା ପ୍ରାୟ ଅଧି ଏକବର୍ଷ ହେଲା, କିନ୍ତୁ ଘୋଡ଼ା ଉପସ୍ଥିତ ହେଉନାହିଁ । ଏ ବିଷୟ ସମ୍ବାଦପତ୍ର ଜାନାଙ୍କ ସାହାଯ୍ୟରେ ଜିଲ୍ଲାପତିମାନଙ୍କ ଦୃଷ୍ଟି ଅନେକ ବାର ଆକର୍ଷଣ କରାଯାଇଛି ଓ ଅନେକଥର ବୋର୍ଡ଼ଙ୍କ ଦରଖାସ୍ତ କରାଯାଇଛି । ଫଳରେ କୌଣସି କାର୍ଯ୍ୟ ହେବାର ଦେଖାଯାଉନାହିଁ ଏ ଅଞ୍ଚଳରୁ ଉକ୍ତିକ୍ତ ବୋର୍ଡ଼କୁ ଯାଇଥିବା ଲୋକ ପ୍ରତିନିଧିମାନେ ସ୍ୱନାମ ଧନ୍ୟ ବ୍ୟକ୍ତି ଜାନାନ୍ତି ବା ନାହିଁ, ଦେଖିବା ଆବଶ୍ୟକ ଯେଉଁଠାରେ କ'ଣ ହେଉଅଛି ଦେଖନ୍ତି ବା ନାହିଁ, ତାହା ଏଥିରୁ ଜଣାଯାଇ ଅନୁମେୟ । ଯେ ଏହି ସାମାନ୍ୟ ଯୋଗ ସଂଗ୍ରହ ୨୫ ମସିହାରୁ ଲୋକମାନେ ଭଲ ଭୋଗୁଅଛନ୍ତି ଉକ୍ତ ବୋର୍ଡ଼ କର୍ତ୍ତୃପକ୍ଷଙ୍କର ଉଦ୍ଦେଶ୍ୟ ଏ ଅଞ୍ଚଳର ଉନ୍ନତି ଏ ଅଞ୍ଚଳର ଲୋକ ପ୍ରତିନିଧିମାନଙ୍କର କର୍ତ୍ତବ୍ୟ ଗୋଟିଏ ଘୋଡ଼ା ଦେବା ଅପେକ୍ଷା ଦୁଇଟିଏ ଘୋଡ଼ା ଦେବା ଉଚିତ ନୁହେଁ କି ? ଅନୁରୋଧ, ଜିଲ୍ଲାର ଜନପ୍ରିୟ ଜିଲ୍ଲାପତି ଶ୍ରୀଯୁକ୍ତ ବାବୁ ଗଣେଶ ଲାଲଙ୍କ ଦୃଷ୍ଟି ଏ ବିଷୟ ଆକର୍ଷଣ କରାଯାଇ ଏ ଅଞ୍ଚଳର ଲୋକ ପ୍ରତିନିଧିମାନଙ୍କ ଦ୍ୱାରା ଏ ବିଷୟ ବୋର୍ଡ଼ଙ୍କ ଦରଖାସ୍ତ କରାଯାଉ ।

ଭବ ।

ତା ୧।୧।୨୫ ମସିହା

ବିନୟବଶ—

ଶ୍ରୀ ଶ୍ରୀନାଥ ମହାପାତ୍ର

ଗ୍ରାମ - ବାଲି ଶ୍ରୀପୁର

ପୋ: ଅ: ଭବ, ଦଶକ

ଜି: ଡଙ୍କଣ,

—*—

ମହାଶୟ,

ମୁଁ ଏଥିରୁ ଦୁଇଥର ଏହିପରି ସ୍ୱରଲିପିଦାନ ପଥରୁ ଦ୍ୱେଷକ (Canvassor) ହୋଇ-ଥିଲି । ଉଦାରତା ଧର୍ମରେ ଯୋଗ ଦେଇ ଏମାନ ଯାହା ଖାଇଣା କରିଅଛି ତହୁ ମଧ୍ୟରେ ମୋର ଅତ୍ୟନ୍ତ ପ୍ରକାଶ ହେଲା । ଖାଇଣାର ଯେ ପ୍ରକାର ଦେଶର ଚିନ୍ତାଶୀଳ ଲୋକମାନେ ସଂଶୋଧନ କରି ମୋତେ ଖୁସି ହେବେ ।

ଦେଶରେ ସ୍ୱାଧୀନତା ପାଇଁ ଏତିକା ଏତାନ୍ତ ଚେଷ୍ଟା । କିନ୍ତୁ ଜାତୀୟ ଅନୋଳନ ଏ ଦିଗରେ ଦେଶବାସୀଙ୍କୁ ଚିନ୍ତା ସହାୟ ହେଲାରେ ମୋତେ ଲାଗୁନାହିଁ । କାରଣ ପରିଚାଳନା, ନାନା ଚଦର୍ଶ ଭୁସା ଛଟନା, ଭାବଭରା ବାଣ୍ଡଗଣ୍ଡଳକୁ ଦୂଷିତ କରି ଯାଉଅଛି । ଓଡ଼ିଆମାନେ ନାନାଦିଥା ଚିନ୍ତା ଯୋଗରେ ଅନ୍ୟାନ୍ୟ ମହାଜନ ନେତାମାନଙ୍କ ମନରୁ ଅଧାଇଛନ୍ତି ମହାଜନ ନେତାମାନେ ନିଜ ନାନା ଭୁଲଶାରେ ପ୍ରତ୍ୟାଖ୍ୟାନ କରୁଅଛନ୍ତି । ଭାରତବାସୀ ଜାତି—ନିଜ ପରିବାର ଜନ୍ମ ଗାଇ ହେଉଅଛନ୍ତି । ଏଥିରେ ମନାନ୍ତର, ଭାବାନ୍ତର, ଦାମ୍ଭିକତା, ଘୃଣା ବେଶରେ ବଢ଼ୁଅଛି । ଦେହ ଅମାଟେଲିକ ବଢ଼ନ୍ତି ଏବଂ ଶୋଣିତର ବିକାଶ ଭାବ ମାତ୍ର ଭଲ-ରେ ଉଦ୍ଦୀପନରେ ଘଟେ । ଭାରତରେ ଏହିକାର ଅନୋଳନ ଅଶ୍ରେଷ୍ଠ ନୁହେଁ । କିନ୍ତୁ ଏ ଶ୍ରେଣୀର ଅମାଟ୍ରେଟ ଭାବନ ଓ ବଲ୍ଲଭର ଅବସ୍ଥାର ପ୍ରବେଶ ଦେଖୁନାହାନ୍ତି । ବଲ୍ଲଭ ସ୍ୱାଧୀନ ଦେଶ, ଜାତି ଭାରତରେ ଯେତେ ଶତ ଦ ମନୋମାଳିନ୍ୟ ଥାଉ ନିଜ ଦେଶର ସମ୍ମାନ ରକ୍ଷାପାଇଁ ସେ ଶ୍ରୀଚରଣ ଉମ୍ମଣ ସମ୍ପର୍କରେ ନିଜ ଜୀବନ ବଳି ଦେଇଛନ୍ତି । ସେ ଦେଶ ସ୍ୱାଧୀନ ଦେଶ । ତା'ର ଜାତୀୟ ବଳିଷ୍ଠ ଭାବ, ଜାତୀୟ ଅଭିଳାଷ ଥିଲା, କିନ୍ତୁ ଜାତିଗତ ସ୍ୱାଧୀନ ଜାତି ଚରିତ୍ରରେ ହିଂସା, ପରଶ୍ରୀ, ଦୀରୁତା, ସ୍ୱାର୍ଥପରତା ଦେଖି ମାତ୍ରାରେ ଥାଏ । ଦେଶ ପରିଚାଳିତ ଜାତି ଚରିତ୍ରରେ ଏହି ଦୁର୍ବଳ ସ୍ୱରର ଅଧିକ ବୃଦ୍ଧି ପାଇଁ ଏ ପ୍ରକାର ପ୍ରଚେଷ୍ଟା, ଏଥିରେ Progressive Realisation of self government କଥା ଯାହା ଅଛି ଭାରତ ଦଖ ଗାଇଛି, ତାହା ମନଭୁଲାଇବା ମାତ୍ର ।

ଦେଶକର୍ଣ୍ଣ ପରିଚାଳନା ସ୍ୱରୂପ ଯେ ସଂସ୍କାର ମହାକାଳଫଳ ଦିଆଗଲା ତାହା ଯେପ ହେବାକୁ ବସିଲାଣି । ଏହେ ପରିଚାଳନାରେ ଯଦି ନାହିଁ, ଫଳ ତାହାହେବ । ପରିଚାଳକମାନେ ପ୍ରଶ୍ନ କଣ ହେବେ ? ଜାତିର ପ୍ରଶ୍ନର ଉତ୍ତରମାନ କି ପ୍ରକାରରେ ଦେଇପାରେ । ଗୀତ ସାର୍ଥ ଏ ପରିଚାଳନାରେ ହେବେ ? ଜାତି ଏ ପର୍ଯ୍ୟନ୍ତ ଜଣା ପଡ଼ ନାହିଁ । ଜଣ ଜଣେ ସତ୍ୟକାରଙ୍କ ମନ ନିଷ୍ଠା Mentality ଜଣା ପଡ଼ିଲା । ସ୍ୱରାଜ୍ୟ ପ୍ରଥମେ ମହାତ୍ମାଜି ଯାହା ପ୍ରଚାରକୁ ଚାହିଁଥିଲେ ତାହା ଜାତିଗତ ବଳି ଥିଲା । ଏଥିରେ ଜାତିର ଉନ୍ନତି ଅଶାକରିବା ବାତୁଳତା ମାତ୍ର । ହିନ୍ଦୁ ମୁସଲମାନମାନେ ଧାର୍ମିକ ଦେଶରେ ଭଲ ହେଲେ ଜାହିଁକି ? ଦଳର ଧର୍ମାଚରଣ ଓ ଅନ୍ୟାଦେଶରେ ନାହାନ୍ତି ? ସେମାନ-ଙ୍କର ଧାର୍ମିକ ସ୍ୱାଧୀନତା କ'ଣ ନାହିଁ ? ହେଲେ ହିନ୍ଦୁମାନଙ୍କୁ, ମୁସଲମାନମାନଙ୍କ-ଠାରୁ ଦୋଷ ଦେବାରେ ଭଲ ଦର୍ଶିଲେ ଜାହିଁକି ? ଗୁଣି ଦଳ ସୃଷ୍ଟି ହେଲା ଦଳ ବୃଦ୍ଧି ହେଲା, ଗୁଣି ହେବ । ଏଥିରେ ଶାସନ ସଂସ୍କାର ଏ ଜାତିର ଗତ ସଂସ୍କାର ହେଲା କି ?

ଶ୍ରୀ ଚନ୍ଦ୍ରଶେଖର ମିଶ୍ର

—।—

ପୁଥିକ ପତ୍ରିକା ଚଳିଛି

ଭଲ ଭାବ ଉଦ୍ଦେଶ୍ୟରେ ଭଲ ଭଲ ପତ୍ରିକା ଜଗତରେ ଉଦ୍ଦେଶ୍ୟ ବହୁ ପରି-ମାଣରେ ପ୍ରକାଶ ହୋଇଥାଏ । "ସଂସ୍କାର" ଏହି ପତ୍ରିକା ଦେଖାଇ ଦେଇଅଛି । "ସଂସ୍କାର" ରେ ଦେଶର ଧର୍ମ ଓ ସମାଜରେ ଦର୍ଶନର ଅଶ୍ଳେଷଣା ଦ୍ୱାରା, ଏହିକଥା ବୁଝିଲାପରି ଅନେକେ ଅନ୍ୟାନ୍ୟ ଦର୍ଶନ ଲେଖା ମଧ୍ୟ ପଠାଇଥାନ୍ତି; ସେ ସବୁ ପ୍ରକାଶ ହୁଏ । ସେପରି ପ୍ରକାଶ ଉଦ୍ଦେଶ୍ୟ ଦେଖିବାକୁ ଲେଖା ଅନ୍ୟାନ୍ୟ ପତ୍ରିକାମାନଙ୍କରେ ପ୍ରକାଶ ପାଇଥାଏ । କିନ୍ତୁ ମୁଁ ଦେଖୁଛି, ଅନେକ ଗଳ୍ପ ଓ ପଦ୍ୟମାନଙ୍କର ସେଉଁ ଲେଖାରୁ ସଂସ୍କାର ଅପେକ୍ଷରେ ପ୍ରକାଶ ହୁଏ, ତାହା ଅଳ୍ପ ପତ୍ରିକାମାନଙ୍କରେ ପ୍ରାୟ ପ୍ରକାଶ ପାଇ ପାରେନାହିଁ । ଦେଶିପାଇଁ ଅଧିକ ଅଧିକ ଲୋକ ଓ ବହୁଜନ ଦେଖିପାରନ୍ତି । ଅବଶ୍ୟ ଲେଖକ ଲେଖକମାନଙ୍କ ଲେଖାନେଲାଣି ଭଲ ପାଇ ପାରେ, କିନ୍ତୁ ସେହି ଲେଖାମାନଙ୍କ ପ୍ରାୟ ଏହି ଲେଖାମାନଙ୍କୁ ସମ୍ପାଦକ ଜଣ ଜଣଙ୍କ ଏମାନଙ୍କର ଉପାଦେୟତା ଉପଲବ୍ଧି ନ ହୋଇ ପାରିଲେ । ଓଡ଼ିଆରେ ଗ୍ରନ୍ଥ ଓ ମାସିକ ପତ୍ରିକା ସ୍ୱଳ୍ପ ଦ୍ୱୁପକ ଜାତିର ଜାତୀୟ ଭାବ ବୁଝିଲା ଭଳି ହୋଇପଡ଼ିଲା । ଏହେ ସେ ମଧ୍ୟ ଅଛି, ନାହିଁ । ଅନ୍ତତଃ ପକ୍ଷେ ଓ ଗ୍ରନ୍ଥମାନଙ୍କ ପାଇଁ ଦେଖି ଏ ପତ୍ରିକା ପାଇଁ ଦେଖି ପାରେ ବଡ଼ ଦଳ ଦୃଷ୍ଟ । ଦୋଷ ଦେଇ ବ୍ୟକ୍ତି ଏଥିପାଇଁ ସ୍ୱତନ୍ତ୍ରଯୋଗ୍ୟ ପ୍ରାପ୍ତ ପାଉଛେ ନା ?

ଚନ୍ଦ୍ରମଙ୍ଗଳ ଖଣ୍ଡ

———

ବିହାର ଓଡ଼ିଶା ଗେଜେଟ୍

ସୁପ୍ରସିଦ୍ଧ ଟ୍ରେସୁଟ ସାହେବ ଓ ଟ୍ରେସୁଟ ଜଜ୍ଜେଲ୍ଲର ବାବୁ ଶ୍ରୀ ବଜ୍ରନନ୍ଦନ ପ୍ରସାଦ ସିଂହ ସାହେବଙ୍କୁ ନିଯୁକ୍ତ ହେଲେ ।

ଉପରୋକ୍ତ ସବ୍‌ଜଜ୍ ଓ ଜଜ୍ଜେଲ୍ଲରମାନେ ଉପସ୍ଥିତ ସାହେବ ଓ ଜଜ୍ଜେଲ୍ଲର ପଦରୁ ଅବକାଶ ନିଆଯିବେ—

୧ । ବାବୁ ଭବତାରଣ, ବାଣ୍ଡିଆ

୨ । ମୌଲବୀ ମହମ୍ମଦ ଇଲ୍ଲାହୁଲ ଜଜ

୩ । ବାବୁ ନଳିନୀକିଶୋର ଦାସ ଓଡ଼ିଆ

୪ । ବାବୁ ଗଣେଶଚନ୍ଦ୍ର, ଜଜ

ଜଜ୍‌ଜର ଷ୍ଟ୍ରେଣ୍ଟ୍‌ସ୍ ଜେଲ୍‌ଜ୍ ମାନଙ୍କର ଇନ୍‌ସ୍‌ପେକ୍ଟର ବାବୁ ଶ୍ରୀ ବ୍ରଜ ଦାସ ରାଜଗୁରୁ ଡେପୁଟି ମାଜିଷ୍ଟ୍ରେଟ ପଦରେ ଅଫ୍ ଆର୍ଡ଼ର୍ସ ସ୍ୱରୂପ ନିଯୁକ୍ତ ହେଲେ ।

ରେଭେନ୍‌ସା କଲେଜରେ ଏ ବର୍ଷ ଅଧ୍ୟୟନ ପାଇଥିବା ବାବୁ ପଦ୍ମଚରଣ ମହାନ୍ତି ଏମ୍, ଏ, ବି, ଏଲ, ଓ, ଆଇ ଜାନୁଆରୀଠାରୁ ଅସ୍ଥାୟୀ ଭାବରେ ନିଯୁକ୍ତ ହେଲେ ।

———

ନାନା ସମ୍ବାଦ

ଷ୍ଟୋକ୍ସ ସମ୍ବାଦରୁ ଜଣାଯାଉଛି ଯେ ଯାପାନର ସମ୍ରାଟ ଅତ୍ୟନ୍ତ ଅସୁସ୍ଥ ଅବସ୍ଥାରେ ଥିବେ, ବର୍ତ୍ତମାନ ତାଙ୍କର ଏପରି ଦୁରବସ୍ଥାରେ ମୃତ୍ୟୁ ହୋଇଅଛି ।

* * *

ବରଦମସ୍ତିର ସ୍ୱାଧୀନତା ଆନ୍ଦୋଳନ ଓ ଉଚ୍ଚ ସମ୍ମିଳନୀର ସଂଗ୍ରାହକ ବାବୁ ଶ୍ରୀ ମୋହନ ଷ୍ଟ୍ରେନାଥ୍ ଜାଲ୍ଲ ବିଦ୍ୟାଳୟ ଗ୍ରୀଷ୍ମ ଛୁଟିରେ ପରିଚିତ ହୋଇଥିବାରୁ ଅଟକାରୁ ପ୍ରକାଶ ।

* * *

୧୯୨୬ ସାଲ ଜନ୍ମ ପ୍ରାଦେଶିକ ଦଂଗ୍ରେସ ଅମି ପଣ୍ଡିତ ମୋତିଲାଲ, ବାଗ ଓ ଏଲ୍, ଚୌଧୁରୀ ଓ ମଲିକ୍ଷ୍ମ ମହୋଦୟ ହୋଇଅଛନ୍ତି ।

—o—

Digitized by srujanika@gmail.com

Split by PDF Splitter

REGISTERED No. D. 6.

ଉତ୍କଳଦୀପିକା ।

ସାପ୍ତାହିକ ସମ୍ବାଦପତ୍ରିକା
The Utkal Dipika

ସମ୍ପାଦକ—ଶ୍ରୀ କୃଷ୍ଣଚନ୍ଦ୍ର ମହାନ୍ତି

ବାର୍ଷିକ ମୂଲ୍ୟ ଅଗ୍ରିମ ୫ଟଙ୍କା
ପ୍ରତିଖଣ୍ଡ ୫ ପଇସା

Cuttack, Saturday the 8th January 1927
ପୌଷ ବ ୨୫ ତାରିଖ ୧୮୪୮ ସାଲ ଶନିବାର

ସପ୍ତମ ଖଣ୍ଡ | ୨୫ ସଂଖ୍ୟା

ସ୍ୱାମୀ ଶ୍ରଦ୍ଧାନନ୍ଦଙ୍କ ହତ୍ୟା

ସ୍ୱାମୀ ଶ୍ରଦ୍ଧାନନ୍ଦଙ୍କ ହତ୍ୟାର କାରଣ ନିର୍ଣ୍ଣୟ ପାଇଁ ବର୍ତ୍ତମାନ ତଦନ୍ତ ଚାଲିଛି । ଜଣେ ପୁଲିସକର୍ମଚାରୀ ଚଟ୍ ଜମିସନରେ ଅଛନ୍ତି ଏବଂ ତାହାରୁ ମଧ୍ୟ ଏ ହତ୍ୟାକାଣ୍ଡର ତଦନ୍ତ କରାଯାଉଛି । ଅବଦୁଲ ରସିଦ ସିଦ୍ଦିକୀ ଅପରାଧୀ ସ୍ଥାନରୁ ଅଶିକ୍ଷିତାର ଜଣେ । ମାତ୍ର ସ୍ୱଭାବପରମାନଙ୍କରୁ ଶୁଣାଯାଏ—ପୁଲିସ ହତ୍ୟାକାରୀର ଏଜାହାର ଗ୍ରହଣ କରୁଛନ୍ତି । ସିଦ୍ଦିକୀର ପ୍ରକୃତ ଅପରାଧ ଜଣେ କାଶ୍ମୀରୀ କାରଣ ପୁଲିସ ଅନୁସନ୍ଧାନ କରୁଅଛନ୍ତି । ଚେମ୍ବର ଜମିସନର ମିଃ ଷ୍ଟାନସନ ଯେବେ ଏ ମୋକଦ୍ଦମା ବିଚାର କରିବାକୁ ଯାଇ ନକରନ୍ତି ତାହା ହେଲେ ଅଭିଯୋଗ ଉକ୍ତିକୁ ମାନ୍ୟବରେ ମିଃ ଏସ୍, ଡ଼, ବେନର୍ଜ ଆଲ ସି ଏସ୍ ବିଚାର କରିବେ । ଏହିମଧ୍ୟରେ ଗୋଟିଏ ହିନ୍ଦୁ, ଅପରେଷନ ଶରୀର ସିନିୟର ପୁଲିସ ସବ୍‌ଇନ୍‌ସପେକ୍ଟର ସି. ଏଲ. ଓଉଙ୍କ ସାକ୍ଷୀ ହୋଇଥିଲେ । ସେମାନେ ଶୁଦ୍ଧି ଆନ୍ଦୋଳନ ବିଷୟରେ ମିରଟରୁ ପ୍ରକାଶିତ ଗୋଟିଏ ବହିକା ପ୍ରତି ତାଙ୍କର ଦୃଷ୍ଟି ଆକର୍ଷଣ କରାଯାଇଥିଲା । ଉକ୍ତ ବହିଟିର ସାର ମର୍ମ ଏହି ସ୍ୱାମୀ ଶ୍ରଦ୍ଧାନନ୍ଦ ଯେବେ ତାଙ୍କ ଜାତି ଠିକ ନକରନ୍ତି ତେବେ ତାଙ୍କୁ ପଣ୍ଡିତ ଲେଖରାମଙ୍କ ଅବସ୍ଥା ଭୋଗ କରିବାକୁ ପଡ଼ିବ । ପଣ୍ଡିତ ଲେଖରାମ ୫୦ ବର୍ଷ ତଳେ ଜଣେ ମୁସଲମାନ ଦ୍ୱାରା ନିହତ ହୋଇଥିଲେ । ଦର୍ଶୀର ବୃନ୍ଦାବନୌକରେ ଗୋଟିଏ ଦ୍ୱାଜ ଲେଖା ପୋଷ୍ଟର ପ୍ରତି ମଧ୍ୟ ତାଙ୍କର ଦୃଷ୍ଟି ଆକର୍ଷଣ କରାଯାଇଥିଲା । ଏଥିରେ ଯଥାନ୍ୟ ହିନ୍ଦୁ ନେତାମାନଙ୍କ ଖମଜ ଦିଆ ହୋଇଥିଲା । ଏହିସବୁ ଘଟଣା ହତ୍ୟାକାଣ୍ଡରୁ ଅଧିକ ରହସ୍ୟାବୃତ କରୁଅଛି । ପୁଲିସ ଚିନ୍ତିତ ମଧ୍ୟ ଏହି ରହସ୍ୟ ଉଦ୍ଘାଟନ ପାଇଁ ଚେଷ୍ଟା କରୁଥିବାର ଦୃଷ୍ଟ କରୁଥିବାରୁ । ପରବର୍ତ୍ତୀ ସମୟରେ ପ୍ରକାଶ—ପୁଲିସ ଯେଉଁ ସବୁ ତଦନ୍ତ କରୁଅଛନ୍ତି ତାହା ଅତି ଗୋପନରେ କରୁଅଛନ୍ତି । ହିନ୍ଦୁ ନେତାମାନଙ୍କ ପାଖରୁ ଏଥିରେ ଯେତେକ ଅଛିତ ସାଗାରୁ ଟେଲିଫୋନ ସାହାଯ୍ୟରେ ସମାଦମାନ ଆସିଛି । ଉକ୍ତ ସମୟରେ ମୁସଲମାନଙ୍କ ପ୍ରତି ଅନୁଷ୍ଠିତ କୌଣସି କାର୍ଯ୍ୟ ଯେପରି ନ ହେବାକୁ ଯାହା କାରଣ କରାଯାଇଅଛି । ପୁଲିସ ମଧ୍ୟ ଏ ସମ୍ବାଦ ଦେବାକୁ ଅସିଛି ତାହାର ଉତ୍ତରେଇ ପଡ଼ନ୍ତି । ବେଲଜସ୍ଥାନ ଆସ୍ତ୍ରିଲିଟର କୌଣସି ତଥ୍ୟ ମିଳିନାହିଁ ।

—*—

ସ୍ୱାମିଜିଙ୍କ ସ୍ମୃତିରକ୍ଷା

ଗତ ଶୁକ୍ରବାର ରାତି ୯ଟ ଏଗାର ଦିନ କଲିକତାର ମାହେଶ୍ୱରୀଦଳରେ ପରଲୋକଗତ ସ୍ୱାମୀଜିଙ୍କ ପ୍ରତି ସମ୍ମାନ ପ୍ରଦର୍ଶନାର୍ଥ ଏବଂ ଶୁଦ୍ଧି ଓ ସଂଗଠନ ଆନ୍ଦୋଳନ ପାଇଁ ଗୋଟିଏ ତହବିଲ ସଭା ହୋଇଥିଲା । ମହାତ୍ମା ଗାନ୍ଧୀ ଓ ପଣ୍ଡିତ ମଦନ ମୋହନ ମାଳବ୍ୟ ଉକ୍ତ ସଭାରେ ଉପସ୍ଥିତ ଥିଲେ । ସଭା ଆରମ୍ଭ ହେବା ପୂର୍ବରୁ ସମସ୍ତ ଜନପୂର୍ଣ୍ଣ ହୋଇଥିଲା । ମହାତ୍ମାଜି ସ୍ୱାମୀଜିଙ୍କର ସ୍ମୃତିରକ୍ଷା ପାଇଁ ଟାକା ସଂଗ୍ରହ ନିମନ୍ତେ ଆବେଦନ କରିଥିଲେ । ସେ କହିଥିଲେ ସ୍ୱାମୀଜିଙ୍କ ମୃତ୍ୟୁ ସହଜ କଥା ନୁହେଁ । ଏହା ଜଣେ ସାଧାରଣ ଲୋକର ମୃତ୍ୟୁ ନୁହେଁ ବୀର ସନ୍ନ୍ୟାସୀମାନେ ସାଧାରଣ ଲୋକ ପରି ମୃତ୍ୟୁ ଲାଭକରନ୍ତି । ସ୍ୱାମୀଜି ହିନ୍ଦୁ ଧର୍ମ ପାଇଁ ତାଙ୍କ ଜୀବନ ଉତ୍ସର୍ଗ କରି ଅମର ହୋଇଥିଲେ । ସେମାନେ ସେଠାରେ ପରଲୋକଗତ ସ୍ୱାମୀଜିଙ୍କ ପାଇଁ ଉତ୍ସର୍ଗ କରିବାକୁ ସମେବେତ ହୋଇଅଛନ୍ତି । ତାଙ୍କର ସ୍ମୃତିରକ୍ଷା ପାଇଁ ଗୋଟିଏ ସ୍ମାରକ ଖୋଜା ଯାଉଅଛି । ଅଗ୍ରବାଲା ଏ ଉଦ୍ଦେଶ୍ୟରେ ଏହି ପାଣ୍ଠିକୁ ସାହାଯ୍ୟ କରିବେ । ସେମାନେ ୧୦ ଲକ୍ଷ ଟଙ୍କା ମୂଳା ଉଠାଇବାକୁ ପ୍ରସ୍ତାବ କରିଅଛନ୍ତି । ଏଥିରୁ ୫ ଲକ୍ଷ ଅସ୍ପୃଶ୍ୟତା ନିବାରଣ କାର୍ଯ୍ୟପାଇଁ ବ୍ୟୟ କରାଯିବ ଏବଂ ୫ ଲକ୍ଷ ଶୁଦ୍ଧି ଓ ସଂଗଠନ ଆନ୍ଦୋଳନ ପାଇଁ ବ୍ୟୟ କରାଯିବ । ଏହାବାଦ ସେ ସ୍ୱାମୀଜିଙ୍କ ହିନ୍ଦୁଧର୍ମ ପାଇଁ କାର୍ଯ୍ୟ ସମ୍ବନ୍ଧରେ ସଂକ୍ଷେପ ପରିଚୟ ଦେଇଥିଲେ । ପଣ୍ଡିତ ମଦନମୋହନ ମାଳବ୍ୟ ମଧ୍ୟ ଉପଯୋକ୍ତ ମର୍ମରେ ମୂଳା ସଂଗ୍ରହ ପାଇଁ ଆବେଦନ କରିଥିଲେ । ସଭା ସ୍ଥଳରେ ୫୦ ହଜାର ଟଙ୍କା ସଂଗ୍ରହର ପ୍ରତିଶ୍ରୁତି ମିଳିଅଛି ।

—*—

ନୂତନ ଆସେମ୍ବଲି

ବେ-ସରକାରୀ ପ୍ରସ୍ତାବମାନ ଆଲୋଚନା କରିବା କାରଣ ଗଭର୍ଣ୍ଣର ଜେନେରାଲ କର୍ତ୍ତୃକ ଆହୂତ ହେବାମାନ ଆସେମ୍ବଲି ଅଧିବେଶନର ପ୍ରଥମଭାଗରେ ସ୍ଥଗିତ କରାଅଛନ୍ତି ।

ଫେବୃୟାରୀ ୧ ଓ ୧୦ ତାରିଖ ଦିନ ଆସେମ୍ବଲିରେ ବିଲମାନ ଉପସ୍ଥାପିତ ହେବ । ୩, ୮ ଓ ୧୦ ତାରିଖ ଦିନ ପ୍ରସ୍ତାବମାନ ଆଲୋଚିତ ହେବ ।

—*—

ହିନ୍ଦୁମହାସଭାର ବିଶେଷ ଅଧିବେଶନ

ଗତ କା ୨୮ ଏବଂ ଡିସେମ୍ବର ଦିନ କଂଗ୍ରେସ ପଣ୍ଡାଲରେ ନିଖିଳ ଭାରତ ହିନ୍ଦୁ ମହାସଭାର ଗୋଟିଏ ବିଶେଷ ଅଧିବେଶନ ହୋଇଥିଲା । ପଣ୍ଡିତ ମଦନମୋହନ ମାଳବ୍ୟ ସଭାପତିର ଆସନ ଅଳଂକୃତ କରିଥିଲେ । ହିନ୍ଦୁ ମହାସଭାର ଏହି ଅଧିବେଶନର ଉଦ୍ଦେଶ୍ୟ ହିନ୍ଦୁ ମହାସଭାର ପ୍ରକୃତ କାର୍ଯ୍ୟ କରିବା । ପ୍ରଥମେ ସଭାପତି ତାଙ୍କର ଅଭିଭାଷଣ ପଠ କରିଥିଲେ । ଅଭିଭାଷଣର ପ୍ରଥମ ଭାଗରେ ସେ ସ୍ୱାମୀ ଶ୍ରଦ୍ଧାନନ୍ଦଙ୍କ ହତ୍ୟା ପାଇଁ ଦୁଃଖ ପ୍ରକାଶ କରି କହିଥିଲେ " ସ୍ୱାମୀଜିଙ୍କ ଦ୍ୱାରା ଆରମ୍ଭ ହୋଇଥିବା ଶୁଦ୍ଧି ଓ ସଂଗଠନ ଆନ୍ଦୋଳନରେ ବିଶେଷ ଭାବରେ ଆତ୍ମନିୟୋଗ କରିବା ପ୍ରତ୍ୟେକ ହିନ୍ଦୁର କର୍ତ୍ତବ୍ୟ । ସ୍ୱାମୀ ଶ୍ରଦ୍ଧାନନ୍ଦ ଜଣେ ଜାତୀୟ ସେବକ ମଧ୍ୟ ଥିଲେ । ସେଙ୍କର ମୃତ୍ୟୁ ସଂପ୍ରସଙ୍ଗରେ ଯେ କେତେକ ପ୍ରଶ୍ନ ଉଦ୍ଭବ ହୋଇଯାଇଛି ଏହି ବିଷୟରେ ସ୍ୱାମୀଜିଙ୍କ ଆଦର୍ଶ ପ୍ରତିଷ୍ଠା କରି ହିନ୍ଦୁ, ମୁସଲମାନ ପ୍ରଭୃତିଙ୍କର ପ୍ରତିଷ୍ଠା କରିବା ଉଚିତ । ଏପରି ସେମାନେ ସଂବାଦପତ୍ରରେ ପ୍ରବନ୍ଧ ଲେଖି ଜନ୍ମ ଦେଇ ଅଥବା କୌଣସି ପ୍ରକାରେ ସାମ୍ପ୍ରଦାୟିକ ବିଦ୍ୱେଷ ବର୍ଦ୍ଧନ କରିବେ ତାହା ଉଚିତ ନୁହେଁ" ତତ୍ପରେ ସେ ଅସାମର ଅର୍ଥନୈତିକ ସମସ୍ୟା ବିଷୟରେ ଉପଦେଶ ଦେଇ ଉପସଂହାରରେ ସମସ୍ତ ହିନ୍ଦୁ ସମାଜକୁ ଲକ୍ଷ କରି କହିଥିଲେ " ଆଉ ଗୋଟିଏ ବିଶେଷ କଥା ଏହି ଯେ ବର୍ତ୍ତମାନ ହିନ୍ଦୁ ସମାଜରେ ଅନେକ ଗୁଡ଼ିଏ ବ୍ୟାଧି ପ୍ରବେଶ କରିଅଛି । ଉଦାହରଣ ସ୍ୱରୂପ ଅସ୍ପୃଶ୍ୟତା ଓ ବାଲ୍ୟ ବିବାହ କଥା କୁହା ଯାଇ ପାରେ; ଏ ସବୁର ପ୍ରତିକାର ହେବା ଏକାନ୍ତ ବାଞ୍ଛନୀୟ । ତତ୍ପରେ ନାରୀରକ୍ଷା, ଗୋରକ୍ଷା, ବିଧବାବିବାହ ସମ୍ବନ୍ଧରେ ଆମ୍ଭମାନଙ୍କର କର୍ତ୍ତବ୍ୟ ଅଛି, ସେହି କର୍ତ୍ତବ୍ୟ ପାଳନ ନ କରିଲେ ଆମ୍ଭମାନଙ୍କ ଭବିଷ୍ୟତର ଆଶା ନାହିଁ ।"

ସଭାରେ ଗୃହୀତ ପ୍ରସ୍ତାବମାନ

ସ୍ୱାମୀ ଶ୍ରଦ୍ଧାନନ୍ଦଙ୍କର ଅମାନୁଷିକ ହତ୍ୟାକାଣ୍ଡ ପାଇଁ ପ୍ରଥମେ ଶୋକ ପ୍ରକାଶ କରାଯାଇଥିଲା । ତାଙ୍କର ଗୀରସ୍ଥାୟୀ ସ୍ମୃତିରକ୍ଷା ପାଇଁ ୫ଲକ୍ଷ ଟଙ୍କାରେ ଗୋଟିଏ ଫଣ୍ଡ ଖୋଲିବାର ପ୍ରସ୍ତାବ ଗୃହୀତ ହୋଇଥିଲା ଏବଂ ଆଗାମୀ ୧ ତାରିଖ ଦିନ ସ୍ୱର୍ଗୀୟ ସ୍ୱାମୀଜିଙ୍କ ପାଇଁ ଉପାସନା କରି ତାହାଙ୍କୁ ଶ୍ରଦ୍ଧାଞ୍ଜଳି ଦେବାର ପ୍ରସ୍ତାବ ମଧ୍ୟ ଗୃହୀତ ହୋଇଥିଲା ।

୨ୟ ପ୍ରସ୍ତାବରେ ଜଯପୁର ମହାରାଜଙ୍କର ମୃତ୍ୟୁଜନିତ ଦୁଃଖ ପ୍ରକାଶ କରାଯାଇ ପ୍ରସ୍ତାବଟି ତାର ଯୋଗେ ଯାଇଥିବା ପଠାଯିବାର ସ୍ଥିର ହୋଇଥିଲା ।

ପଣ୍ଡିତ ସ୍ୱାମୀ ସତ୍ୟପ୍ରକାଶ ପ୍ରତି ସହାନୁଭୂତି ପ୍ରକାଶ କରି ଏବଂ ବଙ୍ଗଳାସରକାରଙ୍କ ଜୁଲୁମ ଓ ମୁସଲମାନମାନଙ୍କର ଅତ୍ୟାଚାର ବ୍ୟବହାରର ପ୍ରତିବାଦ ଓ ତାହାଙ୍କର ଗୋଟିଏ ପ୍ରସ୍ତାବ ଗୃହୀତ ହୋଇଥିଲା ।

ଏହାବାଦ ସଭାରେ ଅନ୍ୟ ଅନେକ ପ୍ରସ୍ତାବ ଗୃହୀତ ହୋଇଥିଲା । ସେମାନଙ୍କର ସାରମର୍ମ ଏହି—ଏହି ମହାସଭା ସମସ୍ତ ହିନ୍ଦୁ ସମାଜର ଦୃଷ୍ଟି ଆକର୍ଷଣ କରନ୍ତି ଯେ ସେମାନଙ୍କର ସମାନ ଧର୍ମାବଲମ୍ବୀମାନଙ୍କ ପ୍ରତି ସହାନୁଭୂତି ପୋଷଣ କରିବାକୁ ଏବଂ ସଂଗଠିତ ହେବାକୁ ଓ ଶିକ୍ଷା ବିସ୍ତାର କରିବାକୁ ଅନୁରୋଧ କରୁଅଛନ୍ତି । ଏହି ମହାସଭା ଦୁଃଖର ସହିତ ପ୍ରକାଶ କରୁଅଛନ୍ତି ଯେ ହିନ୍ଦୁର ଲାଗରିକ ଓ ଅଲିକିକ ଧର୍ମଧିକାର ରକ୍ଷା ବିଷୟରେ ଗବର୍ଣ୍ଣମେଣ୍ଟ କର୍ମଚାରୀ ଗଣ ଯଥୋଚିତ କର୍ତ୍ତବ୍ୟ ରକ୍ଷା କରିଯାଇ ନାହାନ୍ତି । ତତ୍ପରେ ଯଜ୍ଞୋପବୀତ ସଂସ୍କାର ପ୍ରତି ସହାନୁଭୂତି ଅଧିକାରରେ ହିନ୍ଦୁ ସଂଗଠନ, ହରଦ୍ୱାରରେ ଆଗାମୀ କୁମ୍ଭମେଳାରେ ସ୍ୱୟଂସେବକମାନ ପ୍ରେରିତ ହୋଇଥିଲା ।

—*—

ନିବନ୍ଧକର୍ତ୍ତାର ଉପାଧି

ସି ଏସ୍ ଆଇ
ମିଃ ବି ଘୋଷ ସି ଏସ୍
ବୋର୍ଡ ଅଫ୍ ରେଭିନ୍ୟୁ
ଓଡ଼ିଶାର ଓଡ଼ିଆ

ସି ଆଇ ଇ
ମିଃ ଏଚ୍ ଏ ଫରସ୍
ଡ଼ାଇରେକ୍ଟର ଅଫ୍ ଆର୍କିଭ
ଇମ୍ପିରିଆଲ୍
ବିହାର ଓଡ଼ିଶା

ରାଜା—ବ୍ୟକ୍ତିଗତ (Personal)
ରାମଚନ୍ଦ୍ର ଦେବ-ସ୍ୱର୍ଗୀୟ ଜଗନ୍ନାଥ ଦେଓଙ୍କର
ସୁପ୍ରିମ୍‌ଟେଣ୍ଡେଣ୍ଟ

ରାମକୃଷ୍ଣପୁର
ବାବୁ ମନ୍ମଥନାଥ ଦେବ-ଜମିଦାର ବାଲେଶ୍ୱର
ରାମକୃଷ୍ଣଦେବ
ବାବୁ ଚନ୍ଦ୍ରନାଥ ପରିଡ଼ା-ଜମିଦାର
ଅମିନାବାଦ ବାଲେଶ୍ୱର

ସ୍ୱର୍ଗଦ୍ୱାରକାଙ୍କ ଉକ୍ତ ଉପାଧି ଦିଆ ଯାଇଅଛି । ଶୁଣି ଆମ୍ଭେମାନେ ଅତିଶୟ ଆନନ୍ଦିତ ହେଲୁଁ । ଉକ୍ତ ଉପାଧିଧାରୀ ଦ୍ୱାରା ସ୍ୱକୀୟ ସ୍ୱଜାତିଙ୍କର ମଙ୍ଗଳ ବା ଗୌରବ ବୃଦ୍ଧି ହେଲା କୋଣ୍ଠ କହି ନ ପାରୁଁ । କେବଳ ସରକାରଙ୍କର ଚାକିରି ସୁବିଧା ଏହି ଦୃଷ୍ଟିରେ । ସମସ୍ତେ ଜାଣନ୍ତି ଦୁଇ ଚାରିଜଣ ମାତ୍ର ଏହି ଭାବ ଜଣାଇ ନାହିଁ । ଏ ବିଷୟରେ ସରକାର ନିଜେ ଏକ ଅଭିମତ ଦେଇଥିଲେ । ବର୍ତ୍ତମାନ ସମସ୍ତଙ୍କ ସହିତ ମିଳିଲେ ।

—*—

Digitized by srujanika@gmail.com

Split by PDF Splitter

ଉତ୍କଳ ଦୀପିକା

ଜାନୁୟାରୀ ତା ୮ ରଖ ଶନିବାର

କର୍ତ୍ତୃପକ୍ଷଙ୍କର ସାଧାରଣ ମତର ଅବଜ୍ଞା

ଆମ୍ଭେମାନେ ବେଶ୍ ଅଛୁଁ ଓଡ଼ିଶାର ସର୍ବସାଧାରଣ ଚୌଣସି ବିଷୟରେ ବିଶେଷ ଆନ୍ଦୋଳନ ନ କରି ସହିତ ଆବଶ୍ୟକୀୟ ବିଷୟମାନ କର୍ତ୍ତୃପକ୍ଷମାନଙ୍କ ଜଣାଇ ସେମାନଙ୍କର ଅସୁବିଧାମାନ ଦୂରକରି କାର୍ଯ୍ୟର ସୁବିଧା କରାଇନେବାକୁ ଯାହା ଚେଷ୍ଟା କରନ୍ତି ସେ ସବୁ ଆମ୍ଭମାନଙ୍କର ଜଣା ଅଛି । ଅନେକ କାର୍ଯ୍ୟରୁ ଦେଖାଯାଉଛି କର୍ତ୍ତୃପକ୍ଷମାନେ ଓଡ଼ିଶାର ସର୍ବସାଧାରଣଙ୍କର ମତାମତକୁ ଅବହେଳା କରୁଥାନ୍ତି, ବରଂ ଅବଜ୍ଞା ମଧ୍ୟରେ ଅବଜ୍ଞା କରୁଅଛନ୍ତି । ସେମାନେ ଜାଣୁଅଛନ୍ତି ଯେ ଓଡ଼ିଆମାନେ ଜାତୀୟ ଓ ଜାତୀୟ ଜାତି ଆଲୋଚନା ଓ ଆନ୍ଦୋଳନ କରିବାର କିଛି କ୍ଷମତା ନାହିଁ, ସମ୍ପୂର୍ଣ୍ଣ ପୃଥକ ଗୋଟାଏ ସାଧାରଣ ମତ କିଛି । ସେମାନଙ୍କ ମଧ୍ୟରେ ଦୁଇ ତିନି ବ୍ୟକ୍ତି ଓ ଏକ ଲକ୍ଷ୍ୟ ? । ବେଶକ୍ତ ଆମ୍ଭେମାନେ ଗୋଟିଏ ଓ ଅନେକ ଉଦ୍ଦୀପନ ଦେଖାଇ ପାରୁଁ । ସ୍ୱରାଜ୍ୟ ସମ୍ବନ୍ଧେ ଆମ୍ଭେମାନେ ଜାଣୁଁ ଏଠାରେ ଦୌଣସି ଗୁରୁତର ସମ୍ବନ୍ଧେ ଏଠାର ଦେଶୀୟ ବ୍ୟକ୍ତିମାନେ ଭାଇସରୟଙ୍କ ମହୋଦୟ ଓ ମଧ୍ୟ ମନ୍ତ୍ରୀ ମହୋଦୟଙ୍କ ଜେଣି ଜଣାଇଥିଲେ । ଦେଖେଇ ବିଶିଷ୍ଟବ୍ୟକ୍ତି ସେମାନଙ୍କ ପତ୍ର ଲେଖିଥିଲେ, ମାତ୍ର ସେମାନେ ଦେହ ଏ-ପର୍ଯ୍ୟନ୍ତ ଉତ୍ତରଟିକୁ ଲକ୍ଷ୍ୟ ମଧ୍ୟ କରେ-ନାହିଁ । ଆମ୍ଭେମାନେ ମଧ୍ୟ ଦେଖେଇ ଅସନ୍ତୋଷଜନକ ଏକ ଥାଇ ମନେକରୁ ଏ ସବୁ ବିଷୟ ଆନ୍ଦୋଳନ ନ କରି କର୍ତ୍ତୃପକ୍ଷଙ୍କ ଜଣାଇଦେବେ ଉଚିତ ଫଳ ହୋଇଯାଇବ ଏହାହିଁ କର୍ତ୍ତୃପକ୍ଷଙ୍କ ପକ୍ଷ ଦେଖିବୁଁ । ମାତ୍ର ସେ ପକ୍ଷ ଦେଖିବାରେ ତାହାର ଅସୁବିଧା ଦେଖାଦେଇଛି ଗଲା । ଯଦି ଯଦାତ ମଧ୍ୟ ଜାଣିପାରୁନାହିଁ ।

ଉଦାହରଣ ଗ୍ରେଟ୍‌ବେଣ୍ଟ ଲାଇନ୍ ଗୁରୁ ଚଳାଚଳ ବନ୍ଦ ହୋଇଅଛି । ସେଠାରେ ଅନେକ ବିଶେଷ ଉପଦେଶୀ ଦେଖିବାର ଅଛନ୍ତି । ଦୌଣସି ଉପଯୁକ୍ତ ବ୍ୟକ୍ତିଙ୍କ ସ୍ଥାନାନ୍ତରିତ କରିବା କାରଣ ଜାତୀୟ କର୍ତ୍ତୃପକ୍ଷ ଚେଷ୍ଟା କରିବାରୁ ସ୍ଥାନର ଯେମେତେ ଚମିଷ୍ଟ ଚର୍ଚ୍ଚରେ ଘୋର ପ୍ରତିବାଦ କରିଥିବାର ଆମ୍ଭେମାନେ ଅବଗତ ହେଲୁଁ । ଏହି ଫଳରେ କ'ଣ ହେଲା ? ଯେମେତେ ଚମିଷ୍ଟରେ ଜଣେ ଜଣିଷ୍ଟ ବ୍ୟକ୍ତି ଚେଷ୍ଟା କରିବାରୁ ପଛ କର୍ତ୍ତୃପକ୍ଷ ହେଉଛନ୍ତି ତା ତାଙ୍କ ଉପରେ ପକ୍ଷ କର୍ତ୍ତୃପକ୍ଷ ହେଉଛନ୍ତି ସମସ୍ତଙ୍କର ସମାନ ଈଶ୍ୱର ଓ ସମାନ ଧାରଣା ? ସେମାନେ ସମସ୍ତେ ଜାଣନ୍ତି ଏହିପରିରେ ଦୌଣସି ଅଣ୍ଡରର ଭାବ ନାହିଁ । ତନ୍ତୁ ଆମ୍ଭେମାନେ କହୁଁ ଯେ—ସେମାନେ ପଛ ଓଡ଼ିଶାର ସର୍ବସାଧାରଣଙ୍କ ସହିତ ବହୁବର୍ଷ ଏଭଳି ବ୍ୟବହାର କରନ୍ତି, ଓଡ଼ିଆମାନେ ଶାନ୍ତ ଓ ଅଣ୍ଡରଭାବ ହୋଇ ସେମାନଙ୍କର ଶାସନ କର୍ତ୍ତୃମାନଙ୍କ ଏପରି ଅପମାନିତ କରନ୍ତି, ସେମାନଙ୍କର ଦଥାରୁ ପାଣ୍ଠି ନିଅନ୍ତି, ଓଡ଼ିଶାର ସାଧାରଣ ମତକୁ ତୁଚ୍ଛ ଜ୍ଞାନକରନ୍ତି, ତାହାହେଲେ ଓଡ଼ିଶାରେ ଶାସନକାଳ ଏହିପରି ଶାନ୍ତ ରହି ଯାଇବତି ? ଆମ୍ଭମାନଙ୍କରେ ଏମେ ଅଛି ଅନେକ ଉଦ୍ଦୀପନ ପ୍ରବଣ ଭାଷଣ ଆଉଁ ।

କାପ୍‌ଟେନ୍ ପେଟାଭେଲ

ନିଖିଳଭାରତୀୟ ଶ୍ରମିକ ସମ୍ମିଳନୀର ସଭାପତି

କାପ୍‌ଟେନ୍ ପେଟାଭେଲଙ୍କ ନାମ ପାଠକ-ମାନେ ସମସ୍ତେ ଶୁଣିଥିବେ । ସେ ଅନେକ ଦିନରୁ—ଶିଶୁ ଦିନ୍ୟା ଅଧ୍ୟୟନ କାଳେ ଅଭାବମସ୍ୟାର ଦୂର ହେବ ଏହିବିଷୟ ନେଇ ଚିନ୍ତା କରୁଅଛନ୍ତି । ୧୬ ବର୍ଷ ପୂର୍ବେ ସ୍ୱଳାମଧନ୍ୟ ଶ୍ରୀଯୁକ୍ତ ରବୀନ୍ଦ୍ରନାଥ ଠାକୁର ବିଲାତକୁ ଯାଇଥିବା ସମୟରେ ମିଃ ପେଟା-ଭେଲଙ୍କ ସହିତ ତାହାଙ୍କର ପ୍ରଥମ ଆଳାପ ହୁଏ । ତେବେବେଳେ ଏଡ୍ୱେଷନାଲ୍ କଲେଜିଜ ଅଫ୍ ସୋସିଏସନ ନାମକ ଗୋଟିଏ ସମିତି ଥିଲା । ସେ ସମିତି ସଂପୂର୍ଣ୍ଣ ଭାବରେ ପେଟାଭେଲ ଶିକ୍ଷାସମ୍ବନ୍ଧରେ ଯେଉଁ ପ୍ରଣାଳୀ ଅବଲମ୍ବନ କରିଥିଲେ ସେହି ପ୍ରଣାଳୀ ପ୍ରଚାର କରୁଥିଲା । ଠାକୁର ମହାଶୟଙ୍କର ତାହାଙ୍କ ସହିତ ଆଳାପ ହେବାରୁ ସ୍ୱଦେଶକୁ ଆସିବା ନିମନ୍ତେ ତାହାଙ୍କ ଅନୁରୋଧ କରି-ଥିଲେ । ତାହାଙ୍କ ଶିକ୍ଷାପ୍ରଣାଳୀ ଦେଶର ସଂଗେସରେ ଜଡ଼ିବାକୁ ଗଲେ ଏହାଯେ ଛାତ୍ର-ମାନଙ୍କ ଦଳ ମଧ୍ୟରେ ଗୋଟିଏ ନିଶ-ଦଶା କାର୍ଯ୍ୟ କରିବାକୁ ହେବ । ସେହି ଏ ଘଣ୍ଟା ମଧ୍ୟରୁ ୩ ଘଣ୍ଟା ମାତ୍ର ପୁସ୍ତକ ଅଧ୍ୟୟନ ଭିନ୍ନଘଣ୍ଟା ନାନାପ୍ରକାର କାର୍ଯ୍ୟ ଶିକ୍ଷା-ଅର୍ଥାତ୍ ବଢେଇ କାମ, କମାରକାମ, ମାଟିର ନାନା ପ୍ରକାର ଜିନିଷ ପ୍ରସ୍ତୁତ କରିବାର କାର୍ଯ୍ୟ, ଏହି ଭଦ୍ରପ ଅନ୍ୟାନ୍ୟ କାର୍ଯ୍ୟମାନ କରିବାକୁ ହେବ । ପ୍ରତିଷ୍ଠ ୩ ଘଣ୍ଟା କାମ ପ୍ରକାର ବ୍ୟ ସ୍ୱମ୍ଭ । ପ୍ରାୟ ୧୦ ବର୍ଷ ହେଲ ଜାତୀୟ ମହାସଭା ପ୍ରଥମ ଯଖନ ଜାତୀୟ ଜନ୍ମ-ଚରିତ୍ର ସ୍ଥାପନ କରିଥିଲେ ଏହି ଏହା ଜାତିର ବର୍ତ୍ତର ଅନେକଙ୍କର ଦୃଷ୍ଟି ଆକର୍ଷଣ କରି-ଅଛି । ଭୂତପୂର୍ବ ପ୍ରାଇମ୍ ମିନିଷ୍ଟର ମଧ୍ୟ ଏହି ପ୍ରଣାଳୀକୁ ଅନୁମୋଦନ କରିଅଛନ୍ତି । ଏହି ଏହିମତ ପ୍ରଚାର କରିବାଜନ୍ୟ ଗ୍ରେଟ୍ ବ୍ରିଟେନରେ ଗୋଟିଏ ଅସୋସିଏସନ ସ୍ଥାପିତ ହୋଇଅଛି । ବର୍ତ୍ତମାନ ପ୍ରାଇମ୍ ମିନିଷ୍ଟର ମିଃ ବାଲ୍ଡ୍ୱିନଙ୍କର ଭ୍ରାତା ଅସୋସିଏସନଙ୍କ ଜଣେ ଗୋଟିଏ ପଷ୍ଟ ଲୁଗାରେ ଲଣ୍ଡନରୁ ଜଣେ ଲନସ୍‌ପେକ୍ଟର ଜଣ ଲନ୍ଧିଚରିଟ ଏହି ଭଦ୍ରପ ଅନ୍ୟାନ୍ୟ ଲନ୍ଧିଚରିଟମାନ ଦେଖିବାକୁ ଆସିଅଛନ୍ତି । ଆମେରିକାର ବ ଫର୍ଟ ନାମକ ସହିତ ଜଣେ ଜଣ୍ୟାତ ରେଖକ ଲେଖିଅଛନ୍ତି ଯେ—ବର୍ତ୍ତମାନ ସମୟରେ ଏହି ଶିକ୍ଷାପ୍ରଣାଳୀ ସର୍ବୋତ୍କୃଷ୍ଟ ପ୍ରଣାଳୀ ଅଟେ । କ୍ରମେ କ୍ରମେ ଆମ୍ଭମାନଙ୍କର ସମସ୍ତ ସ୍ୱଦେଶ ବ୍ୟକ୍ତି ସ୍ୱୀକାର କରୁଅଛନ୍ତି ଯେ ଏହି ପ୍ରଣାଳୀ ଅବଲମ୍ବନ କରିବା ବିଶେଷ ବାଞ୍ଛନୀୟ ଅଟେ ।

ନିଖିଳ ଭାରତ କଂଗ୍ରେସ

୪୧ ଶ ଅଧିବେଶନ

ସଭାପତିଙ୍କ ଅଭିଭାଷଣ

କଂଗ୍ରେସର ଗୌରବମୟ ଅଧିବେଶନର ସଭ୍ୟଙ୍କ ଶ୍ରୀମାନ୍ ପ୍ରତିବାସ ଅଧ୍ୟକ୍ଷାର ସେଉଁ ସ୍ୱର୍ଗ ଓ ସ୍ୱତନ୍ତ୍ର ଦଭ୍ରଭା ପାଠ କରିଥିଲେ ତାହାର ସାରମର୍ମ ନିମ୍ନରେ ଦିଆଗଲା—

ଭାରତର ବାଣୀ ନିମନ୍ତେ ଆମ୍ଭମାନଙ୍କର ସକଳ ଶକ୍ତି ଯୋଗେଇ କରିବା ଆଗାମୀ ବର୍ଷରେ ମଙ୍ଗପ୍ରଧାନ କର୍ତ୍ତବ୍ୟ, ଏହି ବାଣ ୧୯୨୪ ଫେବୁଆରୀ ମାସରେ ପଣ୍ଡିତ ମୋତିଲାଲ ନେହେରୁ ସ୍ୱରାଜ୍ୟ ଓ ସ୍ୱତନ୍ତ୍ର-ବାଦ ପକ୍ଷରୁ ଅଗତ କରିଥିଲେ । ସ୍ୱରାଜ୍ୟ ଦଳ ସମ୍ମାନେ ସହଯୋଗ କରିବାର ଇଚ୍ଛା ଦେଇ ବ୍ୟବସ୍ଥାପକ ସଭାରେ କାର୍ଯ୍ୟ ଧାରଣ କରିଥିଲେ ମଧ୍ୟ ସର୍ବାର ଧୃଷ୍ଟତା ସହକାରେ ତାହା ପ୍ରତିବାଦ କରିଅଛନ୍ତି । ଗ୍ରହିତ ହରତାର ଯେତେବେଳେ ବ୍ୟବସ୍ଥା ପରିଷଦକୁ ମୁକ୍ତିମାନ କମିଟିର ଅଧିକାଂଶ ମତ ଗ୍ରହଣ କରିବାର ଚେଷ୍ଟା କଲେ ସେତେବେଳେ ୧୯୨୫ ସାଲର ସେପ୍ଟେମ୍ବରମାସରେ ବ୍ୟବସ୍ଥା ମଣ୍ଡଳ ସ୍ୱରାଜ୍ୟ ଦାବୀ ସମର୍ଥନ କରିଥିଲେ । ଏହିପରି ମଧ୍ୟ ସରକାର ସେ ଦାବୀ ଅଗ୍ରାହ୍ୟ କରିଅଛନ୍ତି ।

୧୯୨୫ ଡିସେମ୍ବର କାନପୁର କଂଗ୍ରେସ ଏହି ଦାବୀ ଗ୍ରହଣ କଲେ ଏବଂ ସରକାର ତାହା ଗ୍ରହଣ ନ କରିବେ ସ୍ୱରାଜ୍ୟ ସଂଗ୍ରାମ ଘୋଷଣା କରିବା ନିମନ୍ତେ ଉପାୟ ନିର୍ଦ୍ଧାରଣ କଲେ ।

୧୯୨୬ ମାର୍ଚ୍ଚ ମାସରେ ସରକାର ଦାବୀ ଗ୍ରହଣ କରିବାକୁ ଅସ୍ୱୀକାର କରିବାରୁ କଂଗ୍ରେସର ଆଦେଶରେ ସ୍ୱରାଜ୍ୟ ଦଳ ବ୍ୟବସ୍ଥାମଣ୍ଡଳ ଓ ବ୍ୟବସ୍ଥାପକ ସଭା ସମୂହରୁ ବାହାର ଆସିଲେ ।

ନିର୍ବାଚନ

ପରବର୍ତ୍ତୀ ନିର୍ବାଚନରୁ ସ୍ୱରାଜ୍ୟ ଦଳର ଅବଲମ୍ବିତ ନୀତି ଜନପ୍ରିୟତା ଏବଂ ଜାତୀୟ କଂଗ୍ରେସର କାର୍ଯ୍ୟର ସାର୍ଥକତା ପ୍ରତିପନ୍ନ କରିଅଛି । ଦୌଣସି ଦୌଣସି ପ୍ରଦେଶର ଯେ କଂଗ୍ରେସ ଆଶାନୁରୂପ ସଫଳତାଲାଭ କରିପାରି ନାହିଁ ତାହାର କାରଣ କଂଗ୍ରେସ ଲୋକଙ୍କ ମଧ୍ୟରେ ବେଦଭାବ ସୃଷ୍ଟି ହୋଇଥିଲା ।

ଯେଉଁମାନେ କଂଗ୍ରେସର ପ୍ରାର୍ଥୀମାନଙ୍କୁ ପରାଜିତ କରିଛନ୍ତି, ସେମାନେ ମଧ୍ୟ କଂଗ୍ରେସ କର୍ମୀ ବୋଲି ପରିଚୟ ଦେଇଅଛନ୍ତି । ଏ ବିଷୟରେ ଆଉ ସନ୍ଦେହ ନାହିଁ ଯେ, ଭାରତର ଭାବଜାତିର ଭାବଚେତନ ଆମଜନତାର ଅଙ୍କରୁ କଂଗ୍ରେସ ଅଙ୍କରୁ ଘସି ଅଛି ।

ଦ୍ୱୈତ ଶାସନ

ଏବେ ଆମ୍ଭମାନଙ୍କୁ ଜାତୀୟ ଦାବୀର ପୂରଣ ନିମନ୍ତେ ଦୃଢ଼ସଂକଳ୍ପ ହେବାକୁ ହେବ । ଏବେ ସୁଦ୍ଧା ଆମ୍ଭେମାନେ ସମ୍ମାନଜନକ ସାମାଧାନର ପଥ ମୁକ୍ତ ରଖିଛା । ତନ୍ତୁ ଭାରତ ବା ବିଲାତର ସରକାର ଆମ-ମାନଙ୍କର ଦାବୀ ପୂରଣ କରିବେ ବା ତାହାର ଆଲୋଚନା କରିବାକୁ ପ୍ରସ୍ତୁତ ଅଛନ୍ତି ବୋଲି ମନେ କରିବା ଠିକ ନୁହେ । ଏପର୍ଯ୍ୟନ୍ତ ସେମାନେ ଯାହା କହିଛନ୍ତି ତାହାର ମର୍ମାର୍ଥ —ଅମର ସ୍ୱରାଜ୍ୟର ଦାବୀ ତ୍ୟାଗକରି ସଂଘ ଭୁକ୍ତରେ ବର୍ତ୍ତମାନ ଶାସନପଦ୍ଧତି ପରିବର୍ତ୍ତନ କରିବାକୁ ହେବ । ତନ୍ତୁ ଭାରତ ଭାରତର ଭାରତବାସୀ ସେହି ପରିବର୍ତ୍ତନ ଚେଷ୍ଟା କରିଥାଆନ୍ତି । କାର୍ଯ୍ୟରେ ୨୨ ବର୍ଷ ତାକ ଶାସନସଂସ୍କାର ବ୍ୟବସ୍ଥା ପ୍ରବର୍ତ୍ତିତ ହୋଇଅଛି । ହିଁ ଜଗ୍ମ ପଞ୍ଜାବ ଓ ମଧ୍ୟ ପ୍ରଦେଶ ବ୍ୟତୀତ ଅନ୍ୟାନ୍ୟ ପ୍ରଦେଶ ମାନଙ୍କରେ ସ୍ୱରାଜ୍ୟ-ସ୍ୱରାଜ୍ୟ ବ୍ୟକ୍ତିମାନଙ୍କ ହସ୍ତରେ ଶାସନ ସଂସ୍କାର ପ୍ରବର୍ତ୍ତିତ ହେଉଅଛି । ଶିକ୍ଷା ସର୍ବସ ଅଛେ ସ୍ୱରାଜ୍ୟ କର୍ମଚାରୀଙ୍କ କର୍ମଚାରୀ । ମନ୍ତ୍ରୀମାନେ ଶିକ୍ଷା ସର୍ବସ ସମ୍ବନ୍ଧେ ଅମତାଧୀନ । ଦାୟିତ୍ୱଶୀଳ ଶାସନ ନିଅନ୍ତାକୁ ଅଛୁରି ବେଳେବେଳ ବିଭାଗ ହସ୍ତାନ୍ତରିତ କରି ଦେଲେ ମଧ୍ୟ ଲକ୍ଷ୍ୟିତ ଫଳ ଲାଭ ହେବ ନାହିଁ । ବ୍ୟବସ୍ଥା ସଭାରେ ହସ୍ତାନ୍ତରିତ ବିଭାଗସମ୍ବନ୍ଧେ ସରକାରଙ୍କ ମତ ସମର୍ଥନ କରିବା ନିମନ୍ତେ ସରକାରୀ କର୍ମଚାରୀଙ୍କ ବ୍ୟତୀତ ଦଳେ ମନୋନୀତ ସଦସ୍ୟ ଅଛନ୍ତି । ବ୍ୟବସ୍ଥା ସଭାରେ ଗଠନ ଏହି ରୂପ ଯେ, ମନ୍ତ୍ରୀମାନଙ୍କ ଗଭର୍ଣ୍ଣର ଓ ତାଙ୍କ ଶାସନ ପରିଷଦର ଆଧିପତ୍ୟ ଉପରେ ନିର୍ଭର କରିବାକୁ ହେଉଅଛି । ଗଭର୍ଣ୍ଣର ଇଚ୍ଛାକରେ ସଂଖ୍ୟାଲଘୁ ଦଳରୁ ଚମ୍ପୁଟମାନଙ୍କ ଏବଂ ମନୋନୀତ ସଦସ୍ୟମାନଙ୍କ ସାହାଯ୍ୟ ଦେଇ ମନ୍ତ୍ରୀମଣ୍ଡଳ ଗଠନ କରିପାରନ୍ତି । ପ୍ରତ୍ୟେକ ପ୍ରଦେଶରେ ଅରବୁ ଅର ଏପରି ଘଟଣା ଘଟିଛି । ଏହାର ଫଳରେ ବ୍ୟବସ୍ଥା ସଭା ପ୍ରତିନିଧି ସଭା ହୋଇ ରହୁନାହିଁ । ଜଙ୍ଗଲ ସଦସ୍ୟ-ମାନଙ୍କର ଅମତା ସଂଗୃହିତ ହେଉଅଛି ।

ପ୍ରେସିଡେଣ୍ଟ ଜଙ୍ଗଲ ସଦସ୍ୟମାନଙ୍କ ଉପରେ କେନ୍ଦ୍ରିଭୂତର ଦାବୀ ମନ୍ତ୍ରୀମାନେ ସିଭିଲ୍ ସର୍ଭିସ ଉପରେ ସଂପୂର୍ଣ୍ଣ ପ୍ରାଧିକାର ଲାଭ କରନ୍ତି, ତେବେଏଣେ ଦାୟିତ୍ୱ-ଶୀଳ ଶାସନରେ ଯଦି ଦେବଳ ବ୍ୟବସ୍ଥାପକ ଅଧିକାରରେ ଏକ ଦିନ ହୋଇ ଉଠିବ । ହସ୍ତାନ୍ତରିତ ବିଭାଗରେ ମଧ୍ୟ ଗଭର୍ଣ୍ଣର ମନ୍ତ୍ରୀଙ୍କ ମତ ଉପେକ୍ଷା କରି ଜଳ ଭାବରେ ଚାଣ୍ଡି କରିପାରନ୍ତି । ବ୍ୟବସ୍ଥା ସଭାର ଗଠନ ପରିବର୍ତ୍ତନ କରି ହସ୍ତାନ୍ତରିତ ବିଭାଗର ଯେ ଦୌଣସି ବ୍ୟୟ ମଞ୍ଜୁର କରିପାରନ୍ତି । ମନ୍ତ୍ରୀମାନଙ୍କ

ଉତ୍କଳ ଦୀପିକା

ଉତ୍କଳର ପ୍ରତିବୋଧ ଶାସନ ସଂସ୍କାରର ସାଫଲ୍ୟ ଜନ୍ମ କରି ନାହିଁ । କାର୍ଯ୍ୟରେ ଆଜି ଅମଙ୍ଗଳର ଯାହା ଇଚ୍ଛା କରୁଛନ୍ତି, ତାହା ଜଂଗ୍ରେସକୁ ସ୍ୱରାଜ୍ୟ ଲାଭ ଲାଳସା ତ୍ୟାଗ କରି ସରକାରଙ୍କ ଅଙ୍ଗୀଭୂତ ହେବା ନିମନ୍ତେ ଅଭିଳାଷ ଛଡ଼ା ଅନ୍ୟ କିଛି ନୁହେ ।

ଏ ଅବସ୍ଥାରେ ଗଦାଧରବାବୁଙ୍କ ଦଳ ବା ପାର୍ଲିଆମେଣ୍ଟର ସ୍ୱରାଜ୍ୟ ସଭ୍ୟ ମାନଙ୍କ ଭିତରେ ସରକାରଙ୍କ ମତାମତର ପରିବର୍ତ୍ତନ ପ୍ରମାଣ ସନ୍ଧାନର ପ୍ରୟୋଜନ କଣ ? ସରକାରଙ୍କ ଠାରୁ ସନ୍ତୋଷଜନକ ଘୋଷଣା ଦରକାର । ଏ ଦିଗରେ ଆମ୍ଭମାନଙ୍କ ସନ୍ତି ପୁଞ୍ଜୀଭୂତ ଜଟ ବ୍ୟବସ୍ଥା ସହିତରେ ଓ ଗାହାରେ ସରକାରଙ୍କ ଆମର ଦାବୀ ପୂର୍ଣ୍ଣ କରିବା ସକାଶେ ବାଧା ଦେବାର ଚେଷ୍ଟା କରିବାକୁ ହେବ । ଅଧିକାର ବେଦାକୁ ଯେଉଁ ଆମ୍ଭମାନଙ୍କ ପକ୍ଷଟ୍ ଓ, ସେମାନଙ୍କଠାରୁ ଅଧିକାର ଅଦାୟ କରିବାକୁ ହେବ । ଶାସନ ସଂସ୍କାର ଯେ ଅସାର ତାହା ଏହି ୧୦ ବର୍ଷ ଅନୁଭୂତରୁ ସ୍ପଷ୍ଟ ହୋଇଅଛି ।

ଦ୍ୱୈତ ଶାସନ କି ପରିବର୍ତ୍ତନ ଯୋଗ୍ୟ ?

ଦ୍ୱୈତଶାସନ ଫଳରେ ମନ୍ତ୍ରୀମାନେ ସ୍ୱାଧୀନଭାବୀଳ ଦୋଇ ସରକାରୀ କର୍ମଚାରୀଙ୍କ ପ୍ରଭାବରେ ରହିବାକୁ ହେଉଛି । ଶାସନ-ପରିଷଦର ସଦସ୍ୟ ଓ ମନ୍ତ୍ରୀମାନଙ୍କ ନେଇ ଯେଉଁ ଆଲୋଚନା ଓ ବୈଠକ ହୁଏ, ତାହା ମଧ୍ୟ ସଦସ୍ୟମାନଙ୍କ ସ୍ୱାର୍ଥ ନିମନ୍ତେ । ହସ୍ତାନ୍ତରିତ ବିଭାଗର ଆୟ ସକଳ ଚାର୍ଜରେ ସଂରକ୍ଷିତ ବିଭାଗର ଖମତା ଥିବାରୁ ସରକାରୀ କର୍ମଚାରୀମାନେ ସେ ସକଳ କାର୍ଯ୍ୟ ସମ୍ପାଦନ କରନ୍ତି ଏହି କଥା ଶାସନ ସଂସ୍କାର ପରିବର୍ତ୍ତନ କମିଟିର ସାକ୍ଷ୍ୟରୁ ପ୍ରକାଶ ହେଉଅଛି । ସିଭିଲ ସର୍ଭିସର ଲୋକେ ଓଲଟାଇଙ୍କ କର୍ମଚାରୀ । ମନ୍ତ୍ରୀମାନେ ସିଭିଲ ସର୍ଭିସ ସମ୍ବନ୍ଧେ ଖମତାହୀନ । ଦାୟିତ୍ୱଶୀଳ ଶାସନ ନିଅନ୍ତାକୁ ଅଛୁରି ଦେବେଳେ ବିଭାଗ ହସ୍ତାନ୍ତରିତ କରି ଦେଲେ ମଧ୍ୟ ଲକ୍ଷ୍ୟିତ ଫଳ ଲାଭ ହେବ ନାହିଁ । ବ୍ୟବସ୍ଥା ସଭାରେ ହସ୍ତାନ୍ତରିତ ବିଭାଗସମ୍ବନ୍ଧେ ସରକାରଙ୍କ ମତ ସମର୍ଥନ କରିବା ନିମନ୍ତେ ସରକାରୀ କର୍ମଚାରୀଙ୍କ ବ୍ୟତୀତ ଦଳେ ମନୋନୀତ ସଦସ୍ୟ ଅଛନ୍ତି । ବ୍ୟବସ୍ଥା ସଭାରେ ଗଠନ ଏହି ରୂପ ଯେ, ମନ୍ତ୍ରୀମାନଙ୍କ ଗଭର୍ଣ୍ଣର ଓ ତାଙ୍କ ଶାସନ ପରିଷଦର ଆଧିପତ୍ୟ ଉପରେ ନିର୍ଭର କରିବାକୁ ହେଉଅଛି । ଗଭର୍ଣ୍ଣର ଇଚ୍ଛାକରେ ସଂଖ୍ୟାଲଘୁ ଦଳରୁ ଚମ୍ପୁଟମାନଙ୍କ ଏବଂ ମନୋନୀତ ସଦସ୍ୟମାନଙ୍କ ସାହାଯ୍ୟ ଦେଇ ମନ୍ତ୍ରୀମଣ୍ଡଳ ଗଠନ କରିପାରନ୍ତି । ପ୍ରତ୍ୟେକ ପ୍ରଦେଶରେ ଅରବୁ ଅର ଏପରି ଘଟଣା ଘଟିଛି । ଏହାର ଫଳରେ ବ୍ୟବସ୍ଥା ସଭା ପ୍ରତିନିଧି ସଭା ହୋଇ ରହୁନାହିଁ । ଜଙ୍ଗଲ ସଦସ୍ୟ-ମାନଙ୍କର ଅମତା ସଂଗୃହିତ ହେଉଅଛି ।

ପ୍ରେସିଡେଣ୍ଟ ଜଙ୍ଗଲ ସଦସ୍ୟମାନଙ୍କ ଉପରେ କେନ୍ଦ୍ରିଭୂତର ଦାବୀ ମନ୍ତ୍ରୀମାନେ ସିଭିଲ୍ ସର୍ଭିସ ଉପରେ ସଂପୂର୍ଣ୍ଣ ପ୍ରାଧିକାର ଲାଭ କରନ୍ତି, ତେବେଏଣେ ଦାୟିତ୍ୱ-ଶୀଳ ଶାସନରେ ଯଦି ଦେବଳ ବ୍ୟବସ୍ଥାପକ ଅଧିକାରରେ ଏକ ଦିନ ହୋଇ ଉଠିବ । ହସ୍ତାନ୍ତରିତ ବିଭାଗରେ ମଧ୍ୟ ଗଭର୍ଣ୍ଣର ମନ୍ତ୍ରୀଙ୍କ ମତ ଉପେକ୍ଷା କରି ଜଳ ଭାବରେ ଚାଣ୍ଡି କରିପାରନ୍ତି । ବ୍ୟବସ୍ଥା ସଭାର ଗଠନ ପରିବର୍ତ୍ତନ କରି ହସ୍ତାନ୍ତରିତ ବିଭାଗର ଯେ ଦୌଣସି ବ୍ୟୟ ମଞ୍ଜୁର କରିପାରନ୍ତି । ମନ୍ତ୍ରୀମାନଙ୍କ

Digitized by srujanika@gmail.com

Split by PDF Splitter

ନ ୪୭ — ୬-୧-୨୭

ନୋଟିସ

ଜୀର୍ଣ୍ଣୋଦ୍ଧାର ! ଜୀର୍ଣ୍ଣୋଦ୍ଧାର !! ଜୀର୍ଣ୍ଣୋଦ୍ଧାର !!!

ଭକ୍ତକବି-ଜଗନ୍ନାଥ ଦାସଙ୍କ

ଶ୍ରୀମଦ୍ଭାଗବତ

"ପରମ ଶାସ୍ତ୍ର ଭାଗବତ, ଅଭ୍ୟାସ କରୁଥିବ ନିତ୍ୟ ।"

ଋଷିଙ୍କର ଏହି ଉପଦେଶ ପାଳିବାକୁ ହେଲେ କେବଳ ଶୁଦ୍ଧପଢ଼ିବାର ଅଭ୍ୟାସ କରି ଏହି ଗ୍ରନ୍ଥକୁ ବୁଝିବା ଆବଶ୍ୟକ, ଏହା ସମସ୍ତେ ସ୍ୱୀକାର କରିବେ । ଅତୁଳ ତତ୍ତ୍ୱସମ୍ବଳିତ ଓ ସୁକଠିନ ସଂସ୍କୃତଭାଷାରେ ରଚିତ ଏହି ଗ୍ରନ୍ଥକୁ ଭକ୍ତ କବି ଜଗନ୍ନାଥଦାସ ଯେପରି ସରଳ ସୁଲଳିତ ନବୀନଛନ୍ଦ ଛନ୍ଦରେ ଅନୁବାଦ କରିଅଛନ୍ତି, ତାହା ସାହିତ୍ୟ-ରାଜ୍ୟରେ ଅତୁଳନୀୟ । କାଳକ୍ରମେ ଚଳା ଜାରଣରୁ ସ୍ୱଚ୍ଛ-ସୁନ୍ଦର-ସରୋବର ସ୍ୱରୂପ ଏହି ଗ୍ରନ୍ଥ ନାନାପ୍ରକାର ଭ୍ରମ-ପ୍ରମାଦରୂପ ଆବର୍ଜନାମୟ ହୋଇ ଭକ୍ତମାନସ-ହଂସର ସଞ୍ଚରଣ ପକ୍ଷେ ଦୁର୍ଗମ ହୋଇ ପଡ଼ିଅଛି । ପ୍ରଚଳିତ ଗ୍ରନ୍ଥମାନ ଯେ କେବଳ ଦୁର୍ବୋଧ ତାହା ନୁହେଁ, ଅଜେଡ଼ ସ୍ଥଳରେ ବିପରୀତ ଅର୍ଥ ବୋଧକ ଏବଂ ଚାହିଁ ଚାହିଁ ବା ମୂଳର କେତେକାଂଶ ଶୁଦ୍ଧପାଠ୍ୟଥିବା ପରି ବୋଧହୁଏ । ଏହିସବୁ ଉପାଦେୟ ଗ୍ରନ୍ଥର ଏହି ଦୁର୍ଦ୍ଦଶା ଦେଖି ଆମ୍ଭେ କେତେକ ବର୍ଷ ହେବ ଏହାର ଜୀର୍ଣ୍ଣସଂସ୍କାର-କାର୍ଯ୍ୟରେ ବ୍ରତୀ ହୋଇ ଭିନ୍ନ ଭିନ୍ନ ପୋଥି ଓ ମୂଳ ସଂସ୍କୃତ-ଶ୍ଳୋକ ପଢ଼ିକରି ମିଳାଇ ଏହି—

ବିଶୁଦ୍ଧ ସଟୀକ ସଂସ୍କରଣ

ପ୍ରକାଶ କରିବାକୁ ପ୍ରସ୍ତୁତ ହୋଇଅଛୁଁ । ସୁଧୀ ଭକ୍ତଜନ ଆମ୍ଭର ଏହି ପ୍ରୟାସ କଥଞ୍ଚିତ୍ ସାହାଯ୍ୟ ପାଇଲେ ଆମ୍ଭର ଶ୍ରମ ସାର୍ଥକ ହେବ । ପରିଷ୍କାର ଛପା ଓ ଟୀକା ସଂଯୋଗ ଦ୍ୱାରା ଗ୍ରନ୍ଥର କଳେବର ବୃଦ୍ଧି ହେତୁ ମୂଲ୍ୟ କିଛିତ୍ ଅଧିକ ହୋଇଅଛି ।

ପ୍ରଥମସ୍କନ୍ଧ	... ...	ଟ ୦ ।୵	ସପ୍ତମସ୍କନ୍ଧ ... ... ଟ ୦ ।୵
ଦ୍ୱିତୀୟସ୍କନ୍ଧ	... ...	ଟ ୦ ।	ଅଷ୍ଟମସ୍କନ୍ଧ ... ... ଟ ୦ ।୵
ତୃତୀୟସ୍କନ୍ଧ	... ...	ଟ ୦ ୩୵	ନବମସ୍କନ୍ଧ ... ... ଟ ୦ ।୵
ଚତୁର୍ଥସ୍କନ୍ଧ	... ...	ଟ ୦ ୩।	ଦଶମସ୍କନ୍ଧ { ଗୋପୀଲୀଳା ଟ ୧ ୮ ; ଦ୍ୱାରକାଲୀଳା ଟ ୧ ।
ପଞ୍ଚମସ୍କନ୍ଧ	... ...	ଟ ୦ ।୵	ଏକାଦଶସ୍କନ୍ଧ ... ... ଟ ୦ ।୵
ଷଷ୍ଠସ୍କନ୍ଧ	... ...	ଟ ୦ ।୵	ଦ୍ୱାଦଶସ୍କନ୍ଧ ... ... ଟ ୦ ।୵

ସମସ୍ତ ସ୍କନ୍ଧମାନ ଏକତ୍ର କେଲେ ଅଥବା ତୌଣସି ସ୍କନ୍ଧରୁ ୧୦ ଖଣ୍ଡ ବା ତତୋଧିକ ନେଲେ ଟଙ୍କାରେ ଟ ୦ । କମିଶନ୍ ମିଳିବ । ସମସ୍ତସ୍କନ୍ଧ ଏକତ୍ର ବନ୍ଧା ବିନା କମିଶନରେ ମୂଲ୍ୟ ଟ ୬ । ଡାକଟଙ୍କା ସ୍ୱତନ୍ତ୍ର ।

ପ୍ରାପ୍ତିସ୍ଥାନ—

ପୋଃ ଅଃ ଗୁନ୍ଦାଗୌଡ଼ି । ସହର କଟକ । ପ୍ରକାଶ ଥାଉଛି ଆମ୍ଭ ନିକଟରେ ଛପା ଅରୁଣୋଦୟ ମୁଦ୍ରଣାଳୟ ବାଲୁବଜାର ଠିକଣାରେ ମିଳିବ । ଶ୍ରୀ ଗୁଣ୍ଡିଚିଶୋର ଦାସ ଟେମ୍ପଲ ଅଫିସ ପୁରୀ ।

ଦୀନବନ୍ଧୁ ଔଷଧାଳୟ

ମେରିଆବଜାର—କଟକ ।

ଅଭିନବ ଆବିଷ୍କାର ! — ଅପୂର୍ବ ସଂଯୋଗ !!

ନିରାବଶ୍ୟକ ସଦ୍ୟଫଳପ୍ରଦ " ଶ୍ରୀ ଗୋପୀନାଥ ରସ " ର ଗୁଣମାନ ବ୍ୟବହାରରେ ଅଧୁନିକ ପ୍ରବଳ ମ୍ୟାଲେରିଆଜ୍ୱର, ଉହାଜ୍ୱର, ବିଷମଜ୍ୱର, ପ୍ଲୀହାଜ୍ୱର ଆଦି ସମସ୍ତପ୍ରକାର ଜ୍ୱର ନିଶ୍ଚୟ ନିବାରିତହୁଏ, ୧୦ ମାତ୍ରା ସେବନରେ ସମ୍ପୂର୍ଣ୍ଣ ଆରୋଗ୍ୟହୁଏ, ୨୦ ମାତ୍ରା ସେବନରେ ପାଲାଯାଏ ଶରୀରରେ ନୂତନରକ୍ତ ସଞ୍ଚାରିତ ହୋଇ ବୃଦ୍ଧକୁ ତରୁଣ ପରି କରିଦିଏ । ଅତଏବ ଜ୍ୱରରୋଗୀମାନେ ସତ୍ୱର ଦୃଷ୍ଟିକରୁ । ଜ୍ୱରର ବିଷମ ଯନ୍ତ୍ରଣାରେ କାତରାର୍ତ୍ତ ହୋଇ ଅସ୍ତ୍ର ଚିକିତ୍ସାପ୍ରତି ଦ୍ୱାରାଳୀମାନ ପ୍ରେତ ଭୂତ ଧାରଣ କରିବା ପୂର୍ବରୁ "ଗୋପୀନାଥରସର" ଆଶ୍ରୟ ଗ୍ରହଣକରି ଅମରତ୍ୱ ଲାଭକରନ୍ତୁ ।

ମୂଲ୍ୟ ପ୍ରତିଡବା ଟ୧୧ ଡଜନ ଟ୧୧ ଡାଃ ମାଃ ସ୍ୱତନ୍ତ୍ର ।

ଏହା ବ୍ୟତୀତ ଉକ୍ତ ଔଷଧାଳୟରେ ଘୃତ, ତୈଳ, ମୋଦକ, ଚୂର୍ଣ୍ଣ, ବଟିକା, ଅବଲେହ, ଅରିଷ୍ଟ ଆସବ, ଏବଂ ମକରଧ୍ୱଜ, ସାଫ୍ରାନ୍‌ଚେଶର, ଶିଳାଜତୁ, ମୃଗନାଭି-କସ୍ତୁରୀ ଆଦି ଯାବତୀୟ ମୂଲ୍ୟବାନ୍ ଔଷଧମାନ ବିଶ୍ୱାସ୍ୟ ମିଳିଥାଏ । ମଫସଲରୁ ଅର୍ଡ଼ର ପାଇବାମାତ୍ରେ ଔଷଧ ପତ୍ରୀକ୍ତ ସାବଧାନ ସହ ଭି: ପି ଯୋଗେ ପଠାଇଥାଉଁ ।

ବିଶେଷ ବକ୍ତବ୍ୟ—ରୋଗୀର ବୟସ, କାଳ, ଅବସ୍ଥା, ଇତ୍ୟାଦି ଅଣାଇଲା ଉତ୍ତର ଷ୍ଟାମ୍ପ ସହ ପତ୍ର ଲେଖିଲେ ତାହାନ୍ତରେ ବ୍ୟବସ୍ଥା ଦିଆଯାଏ । ଅସହାୟମାନଙ୍କୁ ବିନା-ମୂଲ୍ୟରେ ଔଷଧ ଦିଆଯାଏ । ବେଶ୍ୟ ପତ୍ର ଗ୍ରହଣ ହୁଏନାହିଁ ।

କବିରାଜ—ଶ୍ରୀ ଗୋପୀନାଥ ସ୍ୱାମୀ ।

ବି, ଦାସ ଏଣ୍ଡ କମ୍ପାନୀ,

ଇଞ୍ଜିନିୟର, ଲଷ୍ଟ୍ରାକ୍ଟର, ଏଜେଣ୍ଟ ଏବଂ ଜେନେରେଲ ଅର୍ଡ଼ର ସପ୍ଲାୟର୍ସ
ଚାଉଳଟୋଳି, କଟକ ।

ଏମ୍ଭେମାନେ ସମସ୍ତପ୍ରକାର ଲଙ୍ଗଳ, ବଳ, କୁଡ଼ାର ଦାମ, ଓ ଘରଛାଉଣୀ କରିବାକୁ ଯାବତୀୟ ଉପକରଣ ସର୍ବସାଧାରଣଙ୍କୁ ଯୋଗାଇପାରୁ ଏବଂ ଗଣ୍ଡାଟ୍ ନେଇ ଉପାଳ କରିପାରୁ । ଆମ୍ଭେମାନେ ସାଧ୍ୟମତେ ଏକମାତ୍ର ଏଜେଣ୍ଟ ଅଛୁଁ । ସର୍ବସାଧାରଣଙ୍କର ପରୀକ୍ଷା ପ୍ରାର୍ଥନୀୟ ।

ଡୋଲୋଜେମ ନାଡ଼ିଆ ଘିଅର

B. Das & Co.

ନ ୩୫୬ ମୂର ଏ,

ପ୍ରଜାସତ୍ତ୍ୱ ଆଇନ

(ଦନବନ୍ଧୁ ପାଲଙ୍କର କୃତ)

ମୂଲ୍ୟ ଟ୨୧ ସ୍ଥଳେ ଟ ୧ ।

ବର୍ତ୍ତମାନ ବନ୍ଦୋବସ୍ତ ସ୍କୁଲ୍‌ସବାରୁ ଉତ୍ତମ ପ୍ରଜାମାନଙ୍କର ସ୍ୱାର୍ଥରକ୍ଷା ସମ୍ବନ୍ଧେ ବିଶେଷତ ବନ୍ଦୋବସ୍ତ କାର୍ଯ୍ୟକର୍ତ୍ତାଙ୍କରେ ଜାଣି ନିଜର ସ୍ୱାର୍ଥ ଜାଣିବା କାରଣ ଏହି ପୁସ୍ତକର ମୂଲ୍ୟ ଡିସେମ୍ବର ମାସ ଶେଷ ପର୍ଯ୍ୟନ୍ତ ଟ ୧ ସ୍ଥଳେ ଟ୧। ରେ ବିକ୍ରୟ ହେବ । କେହି ଏକତ୍ରେ ୧୦ ଖଣ୍ଡ ନିଅନ୍ତି ତେବେ ଟ୧୧ ହିସାବରେ ଟ ୧୦୧ରେ ପାଇପାରିବେ । ବନ୍ଦୋବସ୍ତ କର୍ମଚାରୀ ସମସ୍ତ ବିଧାନ ଗୁଡ଼ିକ ଏଥିର ସରଳଭାଷାରେ ବୁଝାଇ ଦିଆଯାଇଅଛି ।

ପ୍ରାପ୍ତିସ୍ଥାନ—

୧— ଶ୍ରୀ ଦନବନ୍ଧୁ ପାଲଙ୍କ
ଉଚ୍ଚାରପୁର ଜମିନ ମ୍ୟାନେଜର ଅଫିସ
ଗଡ଼ଜାତ ଟ—କଟକ ।

୨— କଟକ ପ୍ରିଣ୍ଟିଂ କମ୍ପାନୀ,
ଦରବାରବଜାର, କଟକ,

ନ ୩୫୧ ମୂର ଏ,

ଏକପଟ୍ଟାରେ ହଜାରେ ଜିନିସ ।

ଉତ୍କଳ ଗାଲଭାଣ୍ଡର କାଳୀ ୧୪୫ ଗଣ୍ଡ ବାଇଗଣୀ ରଙ୍ଗର କାଳି ୧୪୫ ଗଣ୍ଡ, ଗୋଟିଏ ଭ୍ରପର, ଗୋଟିଏ ଗ୍ଲାସ ମହ ବାକ୍ସରେ ଗୋଟିଏ ସୁନ୍ଦର ଓ ମଜବୁତ ଫାଉଣ୍ଟେନପେନ, ୬ ଗୋଟି ନିବ, ଡ୍ରଇଲିଙ୍ ୧ ଗୋଟି, ଇନ୍‌ଡ଼ାନ ୧୫, ପଟାପଟି ବାଦ୍ୟ ୧ ଗୋଟି, ସୁନ୍ଦର ନେକ୍‌ଲେସ ୪୦୦, ୧୨ ଗୋଟି ବୋତାମ, ରୁପା ୫୦, ଟିନ୍ ୨୫ ଗୋଟି, ପେନ୍‌ସିଲ ୧ ଗୋଟି, ରେନ୍ ୧ ଗୋଟି, ରଙ୍ଗ ୧ ଗୋ, ଏହି ସମସ୍ତ ଆବଶ୍ୟକୀୟ ଜିନିଷ ଏକଟଙ୍କା ନାମମାତ୍ର ମୂଲ୍ୟରେ ବିକ୍ରୟ, ଡାକମାସୁଲ ଟ ୦।୵

ଟିଭର୍ସ ଏଣ୍ଡ କୋ
ପୋଷ୍ଟବକ୍ସ ନଂ ୭୮୦୮,
ବଡ଼ବଜାର—କଲିକତା

---

100 Wanted 8.1.27

A teacher for the Raj-Kumar School of this State on a monthly pay of (Rupees thirty only) with advantage of free quarters. None need apply who is not at least a Matriculate with some experience in teaching and whose mother tounge is not Oriya. Candidates should state their age and enclose copies of testimonials as to their character and nobility etc with cheir applications which should be submitted to the undersigned assoon as possible Selected candidate will be required to join at once and will be allowed actual expense in joining the Post.

P. O. Rairkhol, Via-Sambalpur, B. N. Ry. } Sd/ B. C. Deb. Ruling Chief. Rairakhol State.

The 11th December 1926.

---

101 WANTED 8-1-27

One Offg. Passed Accounts Clerk in the grade of Rs. 70-5-95 for the office of the Executive Engineer, No. II Division, Public Health Department, Patna. Qualifications required:— Must have passed the Divisional Accounts examination with previous experience of accounts work in a divisional office.

Applications should be in the candidate's own handwriting and be made to the Superintending Engineer. Public Health Deptt, Bihar and Orissa, Patna on or before the 8th January 1927.

Preference will be given to natives of and men domiciled in, the province of Bihar and Orissa. No candidate will be regarded as domiciled unless he produces a certificate to the effect from the District Magistrate of the district in which he claims to be domiciled Candidates should state their present age. Copies of testimonials which will not be returned, should accompany the applications.

S. E. Platt
Superintending Engineer
Public Health Department, Bihar and Orissa.

PATNA
The 13th December 1926.

---

114. 15-1-27

Notice.

DISTRICT BOARD, CUTTACK

Tenders are hereby invited for the execution of the undermentioned works and intending Contractors can obtain information respecting them from the office of the District Engineer, the tenders are for rates only without regard to quantity.

No.	Name of work	Items	Unit of Rate
1	Construction of Dispensary Buildings & its out houses etc. at Mangalpur		Rs. 12,760-0-0.
2	Construction of Palmukuli Nala-Bridge (on Mansada Singpur L. B. Road)		Rs. 4,840-0-0.

RULES.

1. All tenders which must be on Form No. 1 obtainable at this office (price 0-1-0 each) must be enclosed in sealed covers and on the outside the name of the work legibly written.
2. All tenders must specify the rates at which the intending contractor will execute the work.
3. Tenders will be received up to 4 P. M. of 15th January 1927.
4. Tenders not in the proper Form above mentioned will be rejected.
5. The undersigned does not bind himself to accept the lowest or any tender.

Sd/- K. Ghosh
District Engineer
Cuttack
21-12-26.

Digitized by srujanika@gmail.com

Split by PDF Splitter

ନ ୪୦ ବୈଦ୍ୟୁତିକ ଉପାୟରେ ଆରୋଗ୍ୟ ୩୦।୧।୨୭

ଡାଃ ଭୁଇଁଙ୍କ ଅର୍ଦ୍ଧଚନ୍ଦ୍ରମାଣିକ ଯନ୍ତ୍ର ପରିଚୟ ।

ଏହା ପ୍ରାୟ ସମସ୍ତ ରୋଗ ଆରୋଗ୍ୟ କରେ । କଲେରା, ବସନ୍ତ, ଜ୍ୱର ପ୍ରଭୃତି ସଂକ୍ରାମକ ରୋଗ ନିବାରଣ କରେ । ମୃତ ପିତ୍ତଲହଣ୍ଡି ପ୍ରଭୃତିରୁ ସମସ୍ତ ପ୍ରକାର ବିଷଦୋଷ ଦୂରକରେ । ଏହା ଶୀଘ୍ର ଜମିନ୍ ଭୁଗାରେ ପ୍ରସ୍ତୁତ ଏବଂ ଏଥିରେ ବସ୍ତ୍ର ଓ ଚମ୍ବା କଲେଇ କରାଯାଇ ଅତିସୁନ୍ଦର ଦେଖାଯାଏ । ପ୍ରତ୍ୟେକ ମୁଦ୍ରର ମୂଲ୍ୟ ୫।୧୦, ଡଜନ୍ ୫।୯୦, ପାଇଁ ଓ ଭି: ପି: ଖର୍ଚ୍ଚ ସ୍ୱତନ୍ତ୍ର ।

ବିଜ୍ଞାପନ—୧୨ ଗୋଟି ମୁଦ୍ରର ଦେଖିବାକୁ ଚମତ୍କାର ପ୍ରକାରର ଦେଖି ଯେହେତୁ ଗୋଲ୍ଡ ହାରକିଆ ଘଡ଼ି ସ୍ୱରୂପ ବିକ୍ରୟ ହେଉଅଛି । ଅର୍ଦ୍ଧଚନ୍ଦ୍ରମାଣିକ ମୁଦ୍ରର ସବିଶେଷ ବିବରଣ ଜାଣିବା ପାଇଁ ୫୦/ ମୂଲ୍ୟର ଡାକ ଟିକେଟ ସହ ପତ୍ରଦେଲେ ବିବରଣୀ ପୁସ୍ତକ ଦିଆଯିବ ।

ହେଲ୍ଡ ଗୋଲ୍ଡର ହାରକିଆ ଘଡ଼ି ୫ ବର୍ଷ ପାଇଁ ଗ୍ୟାରେଣ୍ଟି ।

ଏହି ନୂତନ ଧରଣର ଘଡ଼ି ୧୮ କ୍ୟାରେଟ୍ ହେଲ୍ଡ ଗୋଲ୍ଡ ଦ୍ୱାରା ନିର୍ମିତ, ଚାରି ଧରଣର ସୁନ୍ଦର ମୁଭ୍‌ମେଣ୍ଟ, ସୁନ୍ଦର ସୁନାଚେନ୍‌ର ଲାଇଭେଲ୍, ଠିକ୍ ଭିତରେ ଦେଖାଯାଉଥିବା ଘଣ୍ଟାପତ୍ର, ଦେଖିବାକୁ ଠିକ୍ ଖାଣ୍ଟି ସୁନାପରି, ଠିକ୍ ସମୟ ଦେଇଥାଏ, ଘଣ୍ଟାସହିତ ଗୋଟିଏ ଚମତ୍କାର ଷ୍ଟ୍ରାପ୍ ଓ ଟେକେଟ୍‌ଟକୁ ଦିଆଯାଇଛି । ମୂଲ୍ୟ ୫।୨୫, ପାଇଁ ଓ ଭି: ପି: ଖର୍ଚ୍ଚ ସ୍ୱତନ୍ତ୍ର ।

ହେଲ୍ଡ ଗୋଲ୍ଡ ଘଡ଼ିଚେନ୍ଟ୍‌ଓୟାର୍ ୫ ବର୍ଷ ପାଇଁ ଗ୍ୟାରେଣ୍ଟି ।

୫।୨୫ ମୂଲ୍ୟର ଗୋଟିଏ ଅସଲ ସୁନାର ଘଡ଼ି ସହିତ ଏହା ତୁଳନା କରାଯାଇପାରେ । ଏହାର ଚେନ୍ ସୁନ୍ଦର ଖୋଦେଇ କରାଯାଇଅଛି । ଠିକ୍ ସମୟ ଦିଏ । ୫।୪୨ ପାଇଁ ଓ ଭି: ପି: ଖର୍ଚ୍ଚ ସ୍ୱତନ୍ତ୍ର ।

ସ୍ୱତନ୍ତ୍ର ଅଫର—୧୦୦ ବର୍ଷର ଗ୍ୟାରେଣ୍ଟି ଘଡ଼ି, ଗୁଇଁରଙ୍ଗରେ ସୁନ୍ଦର ଅଇଦର ଡିଜାଇନ ଡାଇଲରେ ସହିତ । ୫।୦୦/୬ ମୂଲ୍ୟର ଡାକଟିକେଟ୍ ସହ ପତ୍ର ଲେଖିଲେ ପଠାଯାଏ ।

ପ୍ରାପ୍ତିସ୍ଥାନ RELIABLE STORES
4 (Dept. U")
Shama charan Dey street.
Calcutta

ନ ୪୦ ମୁଦ୍ର "ନିର୍ମିତାଙ୍କଠାରୁ ସଦ୍ୟପ୍ରାପ୍ତ" ୩୦।୧।୨୭

ବହିଦିନ ଓ ବହୁଲଅର୍ଥବ୍ୟୟରେ ଉପଦାନ କ୍ରମରେ ।

ଏହାଠାରେ ଦାଉଗୋଟି ଶ୍ରୀଯନ୍ତ୍ରିଟ୍‌ନେଟ୍ ମୁଦ୍ର ଦିଆଯାଉ ତାହାହେଲେ ଗୋଟିଏ ୧୮ କ୍ୟାରେଟ୍ ଗୋଲ୍ଡ ପ୍ଲେଟେଡ୍ ଘଡ଼ି ୩୦ ଡିସେମ୍ବର ୧୯୨୬ ପର୍ଯ୍ୟନ୍ତ ଦିଆଯାଇପାରେ ।

୧୮ କ୍ୟାରେଟ୍ ଗୋଲ୍ଡ ପ୍ଲେଟେଡ୍ ଷ୍ଟ ଓଏଚ୍ ଏହି ଫ୍ୟାଶନ୍ କେସ୍‌ଓୟାଚ୍ ସୁନ୍ଦର ମେଡାଲ ଢଙ୍ଗରେ ପ୍ରସ୍ତୁତ । ଏହି ଘଡ଼ିର ମୂଲ୍ୟ ସମ୍ପୂର୍ଣ୍ଣ ସୁନ୍ଦର । ଡିଜାଇନ୍ ଡାଇଲ୍ ଏଥିରେ ଦେଖା ଦିଅନ୍ତି ସମୟ ଦିଏ । ୩ ବର୍ଷ ପାଇଁ ଗ୍ୟାରେଣ୍ଟି ସହିତ । ଗୋଟିଏ ଡାଉନ୍ ଶ୍ରୀପ ଓ ଡାଇଲ ସହିତ ମୂଲ୍ୟ ୫।୨୫

୧୮ କ୍ୟାରେଟ୍ ଗୋଲ୍ଡ ପ୍ଲେଟେଡ୍ ହାଉସ୍ ସିଗନେଟ୍ ମୁଦ୍ର । ଏହି ସୁନ୍ଦର ମୁଦ୍ରିତ ୧୮ କ୍ୟାରେଟ୍ ହେଲ୍ଡ ଗୋଲ୍ଡରେ ପ୍ରସ୍ତୁତ । ମନୋହର ଅକ୍ଷରଦ୍ୱାରା ଖୋଦିତ । (ଯେପରି ଛବିରେ ଦେଖାଯାଇଅଛି) ଏହାର ମଧ୍ୟ ଭାଗରେ ଗୋଟିଏ ବଡ଼ ଜଦ୍ଦି ମୁକ୍ତା ଖଚିତ ହୋଇଅଛି ଏ । ୫ ୩୦।୬ ମୂଲ୍ୟର ଗୋଟିଏ ଅସଲ ସୁନାର ଘଡ଼ି ସହିତ ତୁଳନା କରାଯାଇପାରେ । ପ୍ରତ୍ୟେକ ମୁଦ୍ରର ମୂଲ୍ୟ ୫।୩/ ଡଜନ ୫ ୫୨

ସ୍ୱତନ୍ତ୍ର ଅଫର—ଏ ମୁଦ୍ରରୁ ଅଳ୍ପ ମାତ୍ର ଷ୍ଟକରେ ରହିଅଛି, ଶୀଘ୍ର ଅର୍ଡ଼ର ଦିଅନ୍ତୁ ନୋହିଲେ, ଭି: ପି: ଖର୍ଚ୍ଚ ଓ ପ୍ୟାକିଂ ସ୍ୱତନ୍ତ୍ର ।

ପ୍ରାପ୍ତିସ୍ଥାନ INLAID AGENCY Co
4 (U. D.) Shama charan Dey street
Calcutta.

---

150 **Imperial Bank of India** 13-12-26

Bankers to the Government of India.

Authorised Capital	--- --- Rs.	11,25,00,000
Paid up Capital	--- --- Rs.	5,62,50,000
Reserve Fund	--- --- Rs.	4,92,50,000
Reserve Liability of Shareholders	Rs.	5,62,50,000

Branches in all principal Towns of India, Burma and Ceylon. Current Accounts opened free of charge. Fixed Deposits received at 3% P. A. interest. Savings Bank. Small sums received at interest ;—

PRESENT RATE 3 P. A.

GOVERNMENT AND OTHER SECURITIES received for safe custody. Purchases and sales effected. Interest and dividends collected and credited to account or remitted according to instructions.

DRAFTS AND TELEGRAPHIC TRANSFERS issued.

LOANS granted on approved security and all general banking business transacted.

Rates and rules on application to the Officer-in-charge

CUTTACK BRANCH,
Situated Collectorate Buildings.

---

104 Wanted 8-1-27

Institution:— Banki- Dompara Government aided H. E. School Banki

Post :— Assistant Teacher.

Qualification :— L. T. Strong in English or I. A with sufficient previous experience in the teaching of this subject.

Pay :— Rs 50-0-0 for the L. T. and Rs 40-0-0 for the I. A.

Applications with copies or testimanials must reach the undersigned on or before the 10th January 1927.

B. S. Mahapatra, Secretary
Banki- Dompara H. E. School
P. o. Banki. Dist Cuttack

ନ ୮୪ ମୁଦ୍ର ମୋଟର

ରିଙ୍ଗ୍ ଓୟାର୍ମ ପାଉଡର

ଏହା ଜଣେ ବିଖ୍ୟାତ ଚିକିତ୍ସକଙ୍କଦ୍ୱାରା ଆବିଷ୍କୃତ କରାଯାଇଅଛି । କୀଟ, ଅନ୍ତରସ୍ଥ ରିଙ୍ଗଓୟାର୍ମ ଏବଂ ଅନ୍ୟାନ୍ୟ ପାଟମାନ ଏହା ଦ୍ୱାରା ନିଶ୍ଚୟ ଆରୋଗ୍ୟ ହୋଇ ପାରିବ । ମୂଲ୍ୟ ୫ ୦/ । ଡଜନ ୫ ୨୮

ଲେମନାଶକ ସାବୁନ—ବୈଜ୍ଞାନିକ ପ୍ରଣାଳୀରେ ଉତ୍ତମ ପରୀକ୍ଷା ଘରେ ପ୍ରସ୍ତୁତ କରାଯାଇଅଛି । ଏହା ନିତ୍ୟବ୍ୟବହାରେ ବ୍ୟବହାର କରାଯାଇ ପାରେ । ମୂଲ୍ୟ ପ୍ରତ୍ୟେକ ୫ ୦ । ଡଜନ ୫ ୨୪ ଛାଡ଼ା ଭାଡ଼ାମାସୁଲ ସ୍ୱତନ୍ତ୍ର ।

H. C. Paul
47-1 Benintola Street
P. O. Hatkhola
Calcutta.

ନ ୩୯୯ ମୁଦ୍ର ଖ,

କାଳୀଜଡ଼ି ।

ଉତ୍ତମ ଓ ଶସ୍ତା, ପ୍ରତ୍ୟେକ ଗୋଟିଏ ସୁନ୍ଦର ଛାପା ଟିକିଟରେ ପ୍ୟାକ୍ ହୋଇଥାଏ ଗାଳ, ଦଳା, ଲଲ ବାଉଁଶୀ ସବୁ ଜିନିଷର ପ୍ରତି ଗୋଟିଏ ୫ ୧୧ ଡାକମାଶୁଲ ୫ ୦ । ବହୁତ ପଗାଇଲେ ବିଶେଷ ଦରମାଣରେ କମିଶନ ଦିଆଯାଇଥାଏ ।

ସ୍ୱତନ୍ତ୍ରମଣ୍ଡି ଇଜ୍ ଷ୍ଟୋର
ପୋ: ଅ: ଇଛାପୁର ଚଟ୍ଟଳା

ନ ୫୦ ଭା ୩।୧।୨୭

ଆର୍ଭିଙ୍ଗନ ଔଷଧାଳୟ

ଏହି ଔଷଧାଳୟରେ ସର୍ବପ୍ରକାର ପରୀକ୍ଷିତ ପ୍ରତ୍ୟେକ ଫଳପ୍ରଦ ଓ ବିଶୁଦ୍ଧ ଆୟୁର୍ବେଦୀୟ ତୈଳ, ଘୃତ, ଚଟ୍ଟିକା ଅବଲେହ ଚୂର୍ଣ୍ଣ, ଆସବ, ଟୋନିକ, ମୁଟନାଦ [ବିଶୁଦ୍ଧ] ମକରଧ୍ୱଜ, ବାତ୍ରାନକେଶର ଶ୍ରୀଖଣ୍ଡ, ସର୍ବପ୍ରକାର ଉଦ୍ଭିଦ ମୂଳର ସତ୍ତ୍ୱରେ ପ୍ରସ୍ତୁତ ହୁଏ । ସହର ଓ ମଫସଲର ବାସୀ ରୋଗୀ ସ୍ୱୟଂ ଉପସ୍ଥିତ ହୋଇ କିମ୍ବା ରୋଗର ସବିଶେଷ ବୃତ୍ତାନ୍ତ ଲେଖି ଖର୍ଚ୍ଚ ଏ ସ୍ୱତନ୍ତ୍ରପତ୍ରିକା ଠିକଣା ସହ ପଠାଇ ଦେଲେ ସୁବ୍ୟବସ୍ଥା କରାଯାଏ । ରୋଗ ଏବଂ ପ୍ରସ୍ତୁତ ନାହିଁ । ବିଶେଷତଃ ଗରିବ ରୋଗୀମାନଙ୍କ ବିନା ମୂଲ୍ୟରେ ଔଷଧାଦି ବିତରଣ କରାଯାଏ । ମଫସଲରୁ ଅର୍ଡ଼ର ପାଇବା ମାତ୍ରେ ଅତିଯତ୍ନ ସହକାରେ ଔଷଧାଦି ପ୍ରେରଣକରୁଁ ।

ଜଳ ବଗାଇ
ବଣିଆଗାଦି
ପୋ: ଅ: ଜଟକ } ଶ୍ରୀ ନିରଞ୍ଜନ ଦାସ
ଜଳବ୍ରଜ

ନ ୩୯୯ ମୁଦ୍ର ଘ,

କାଳୀଜଡ଼ି ।

ପ୍ରତ୍ୟେକ ଦଣ୍ଡରେ ଭୂମଣ୍ଡଳର ଉତ୍ତମ କାଳୀ ହୁଏ । ଗୋଟାଏ ଦଣ୍ଡ ୫ ୧୦ ରୁ ୫ ୦/ ଡାକମାଶୁଲ ୫ ୦/, ଦଳ, ବାଉଁଶୀ ୫ ୦ ଦଣ୍ଡରୁ ୫ ୧। ଡ଼ାକମାଶୁଲ ୫ ୦/,

ଉତ୍ତମ ଏଣ୍ଡ କୋ:
୧୪୧ ଓଡ଼ି ଶ୍ରୀରାମପୁର ରୋଡ଼
କଲିକତା

---

110 WANTED 8-1-27

A Draftsman and Estimator (neat hand) for P. W. D. of this Raj having knowledge of office and stores on salary Rs. 50/- to Rs. 60/- according to qualifications and experience. Cash security Rs. 500/- required of which half to be paid on joining and balance by instalments. The selected candate will have to join at once. Apply with copies of testimonials mentioning present age and health to MANAGER, KANIKA RAJ, P. O. Raj-Kanika, Dist. Cuttack by 15th January 1927.

---

109 5-1-27

In the court of the Superintendent. Nayagarh, State,

Civil Suit No, 37 of 1926-27.

Claim for Rs. 800/-and cost of suit.

Narsing Sarangi, village—Gothaban Ramchandrapur Sasan (Panchupali) Nayagarh State, Plaintiff.

Vrs.

Bhagirathi Das—village—Fatharkata (Mahipur) Nayagarh State, defendant.

The defendant(Bhagirathi Das) is hereby directed to appear in the Superintendent, Nayagarh State, Nayagarh on 13-1-1927 to reply the claim made against him in this suit. On failure to put in appearance either in person or through recognised Agent, the suit will proceed exparte.

Superintendent
Nayagarh State.

---

115 NOTICE. 15-1-27

Is hereby given that Range V of the Orissa Coast Canal will be closed to traffic from the 1st February 1927 to the 15th March 1927 both days inclusive for the construction of a bridge at Chandrpur Crossing.

K. R. Bery
Superintending Engineer
Orissa Circle

ନ ୧୧୭ ବିଜ୍ଞାପନ ୩।୧।୨୭

ଏତଦ୍ୱାରା ସର୍ବସାଧାରଣଙ୍କୁ ଜଣାଇ ଦିଆଗଲା ଯେ ଆମ୍ଭର କାର୍ଯ୍ୟାଳୟ ସ: ଦାଶରଥିବାବ ଗୌ: ସାହ ରୋଡ ନିବାସୀ ଶ୍ରୀ ଗୋପାଳଚରଣ ସେନାଙ୍କୁ ଅଳ୍ପଦିନରେ ନୂତନ ଆମ୍ଭେ ଲେଖି ଦେଇଥିବା ସମସ୍ତ ଚିଠି କାର୍ଯ୍ୟାଳୟର ସମ୍ବନ୍ଧେ ରଦ୍ଦ ହେଲା । ଉକ୍ତ ଚିଠିଗୁଡ଼ିକ ଆମ୍ଭର ଦୁଇଟି ସ୍ୱାକ୍ଷର ଦ୍ୱାରା ଦାଗିତ ଏବଂ ସାହାଯିତ ଶୀଳା ଓ ଦଲିଲ ଦସ୍ତାବେଜ ଓ ବୁଝିବା ଅବ ଆମ୍ଭର ଜିମ୍ମାରେ ଅଛି ।

ଶ୍ରୀଗଦାଧର ସୁତାରଦେବ
। ସା । ସାହରୋଡ ସ । ଦାଶରଥିବାବ
ତା ୩ । ୧ । ୧୯୨୭ ମସିହା

—:—

Digitized by srujanika@gmail.com

Split by PDF Splitter

ନୋଟିସ

ଅମ ଇଏଲ ବ୍ୟାଙ୍କ ଅଫ ଇଣ୍ଡିଆ ସେଭିଂସ ବ୍ୟାଙ୍କରେ ଟଙ୍କା ଅମାନତ ରଖିବାର

ନିୟମାବଳୀ—

ଅମାନତ ରଖିବା ।

୧ । ରେଖ ଜାନୁଆରୀଠାରୁ ତା ୩୧ ରେଖ ଡିସେମ୍ବରପର୍ଯ୍ୟନ୍ତ ଏକାଧିକ ମଧ୍ୟରେ ଉକ୍ତ ସେଭିଂସ ବ୍ୟାଙ୍କରେ ଟମୋଟ ଗୋଟିଏଜଣର ଟଙ୍କା ଜମା ହୋଇପାରିବେ । ଦୁଇ କିମ୍ବା ଉତୋଧିକ ବ୍ୟକ୍ତି ଯୋଡ଼ଙ୍କ 'ନାମରେ ଜମା ରଖାଯାଇ ପାରେ । ତନ୍ମଧ୍ୟରୁ ତା — ଉତୋଧିକ ବ୍ୟକ୍ତି ବା ସେମାନଙ୍କ ମଧ୍ୟରୁ ଜୀବିତ ଥିବା ବ୍ୟକ୍ତି ବା ବ୍ୟକ୍ତିମାନେ ତାଙ୍କ ଟଙ୍କା ଉଠାଇ ନେଇପାରନ୍ତି ।

ଉଠାଇ ନେବା ।

୨ । ଯେ କୌଣସି ସମୟରେ ଟଙ୍କା ଉଠାଇ ନିଆଯାଇପାରେ କିନ୍ତୁ ସପ୍ତାହ ମଧ୍ୟରେ ଏକାଧିକ ଥର ଉଠାଇ ନିଆଯାଇ ନ ପାରେ ।

୩ । ଯେଉଁ ଅମାନତକାରୀମାନେ ନିଜ ଖୋଲି ଦେଇଥିବା ସହରରେ ବାସ ନ କରନ୍ତି ସେମାନେ ତାହାଙ୍କର ଟଙ୍କା ଅମାନତ କରି ଓ ଉଠାଇ ନେଇପାରନ୍ତି

୪ । ଏହି ଅବସ୍ଥାରେ ବ୍ୟାଙ୍କର ଏକ ଅଫିସରେ ଥିବା ହିସାବ ଉଠାଇ ନେଇ ଅନ୍ୟ ଅପରଥର ହିସାବ ଖୁଲି କରାଯାଇପାରେ ।

ଚଳ ଶେଷ ଅମାନତ ସମ୍ବନ୍ଧୀୟ ହିସାବ ।

୫ । କୌଣସି ବ୍ୟକ୍ତିଙ୍କ ହିସାବରେ ଦଶହଜାର ପର୍ଯ୍ୟନ୍ତ ଟଙ୍କା ଜମା ହୋଇଥିଲେ ସେହି ବ୍ୟକ୍ତି ଉକ୍ତ ସମସ୍ତ ଟଙ୍କା ତା ଉପରେ ମଧ୍ୟରୁ ଟ ୨,୫୦୦,୦୦୧ ଟଙ୍କା ଜମା । ତାହାର କୌଣସି ଖୁଣ୍ଟିରେ ଥିଲା [ଟ ୪୦୦ ।୨୦୦୦—ଏହି ପ୍ରକାରେ] ସେହି ହିସାବରୁ ଉଠାଇ ନେଇ ଏକଗୋଟି ଚଳେକ ସେଭିଂସ ବ୍ୟାଙ୍କ ହିସାବ ଖୋଲିପାରନ୍ତି । ଏବଂ ଏହିପ୍ରକାର ହିସାବରେ ଟଙ୍କା ଅଦାୟ ହେବାକୁ ଚାହିଁଲେ ଅଦାୟ ତାରିଖର ୩ । ଦିନ ପୂର୍ବରୁ ନୋଟିସ ଦେବାକୁ ହେବ

ସୁଧ ।

୬ । କୌଣସି ସାଧାରଣ ହିସାବରେ ଦଶହଜାର ଟଙ୍କାରୁ ଅଧିକ ମାସକ ବ୍ୟତୀତ ବର୍ଷ ଭିତରେ ବାର୍ଷିକ ଶତକଡ଼ା ଟ ୩ । ହାରରେ ସୁଧ ଦିଆଯାଏ ଏବଂ ବିଶେଷ ସେଭିଂସ ବ୍ୟାଙ୍କ ହିସାବରେ ହେବା ମୌଳିକ ଜମା ଟଙ୍କା ଉପରେ ଟ୍ରେଜରି ବାର୍ଷିକ ଟ ୩ । ହାରରେ ସୁଧ ଦିଆଯିବ ।

ବ୍ୟାଙ୍କ ଅଫିସରେ ଦରଖାସ୍ତ କରିଲେ ଅସ୍ତ ମାନକ ମିଳିବ ।

ତା ୧୨।୧ ।୧୯୨୨ } ଅମ ଇଏଲ ବ୍ୟାଙ୍କ ଅଫ ଇଣ୍ଡିଆ

କଟକ } ଅଫିସର ଇନ୍‌ଚାର୍ଜ

ଅଳକାର ବିଜ୍ଞାପନ । ୩୦।୨।୨୭

MESSRS MADHAVJEE LAVJEE & Co.

ମାଧବଜି ଲଭଜି ଏଣ୍ଡକୋ ସ୍ୱଏଲସ ଏଣ୍ଡ ଅର୍ଡର୍‌ସପ୍ଲାୟର୍ସ ।

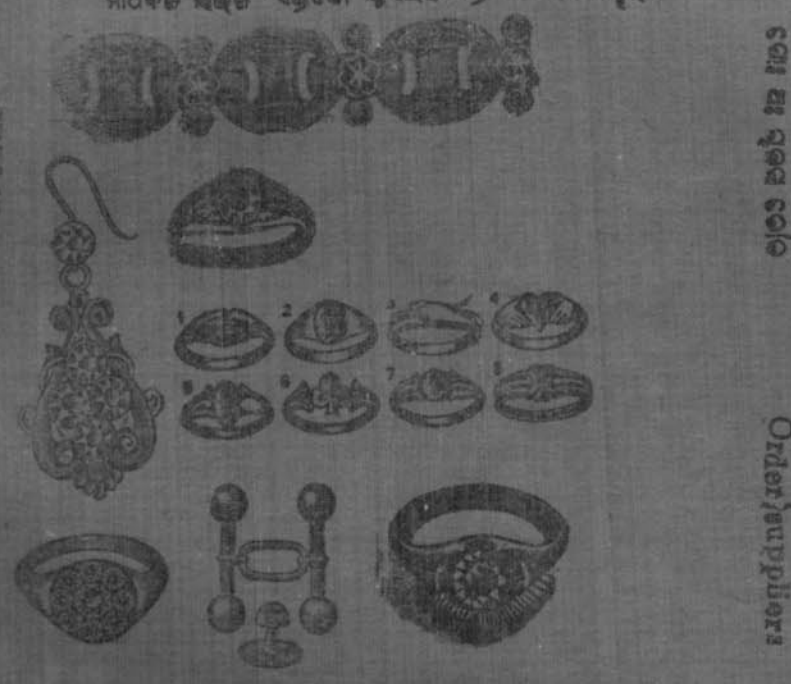

ଗହଣାର ଦୋକାନ CUTTACK ଗହଣାର ଦୋକାନ

ଅସଲି । ଦେଖନ୍ତୁ ।! ଜିନିଷ ।।। ଓ ପ୍ରସ୍ତୁତକାରୀଙ୍କ ଦ୍ୱାରା ଦିଆଯାଉ ।।।।

ଶ୍ରୀଭ୍ରମ ସୁଯୋଗ । ଅତ୍ୟନ୍ତ ପରୋଚନ ମୂଲ୍ୟ ।

ସୁନା, ରୁପା, ଗହଣା, ଜହରତ ଓ ଦାନା ଇତ୍ୟାଦି ଅଳଙ୍କାରମାନ ଅତି ଅଳ୍ପ ସମୟରେ ଓ ଶସ୍ତା ମୂଲ୍ୟରେ ଗ୍ରାହକମାନଙ୍କର ଅର୍ଡର ମୁତାବକ ପ୍ରସ୍ତୁତ ହୁଏ ଓ ସର୍ବଦା ଏହି ଦୋକାନେ ହାଜାର ଅଳଙ୍କାର ଦୋକାନରେ ମହଜୁଦ ଥାଏ । ଏଠାରେ ଅଦାପାଦର ଅଳଙ୍କାର ମଧ୍ୟ ପ୍ରସ୍ତୁତ ହୁଏ ଓ ଉତ୍ତୋଳ ଅଳଙ୍କାର ସହିତ ଟେରେଣ୍ଟ ଦିଆଯାଏ । ଯେଉଁ ଗ୍ରାହକମାନେ ଅଳଙ୍କାର ମାନ ଅର୍ଡର ଦିଅନ୍ତି ସେମାନଙ୍କର ଅଳଙ୍କାର ମନୋମତ ନ ହେଲେ ଏହି ବିଜ୍ଞାପନ ମୁନିଷ୍ଟ ତାହାର ମନୋମତ ପହଣା ଗଢ଼ାଇଦିଆଯାଏ ଓ ସାରା ଗହଣାରୁ ଯେପରିଦିଆଯାଏ । କୌଣସି ଅଳଙ୍କାର ଗଢ଼ାଇବାକୁ ଦିଅନ୍ତେ ଏହି ଦୋକାନ ଟ ୧୦ , ଅଗ୍ରିମ ଦିଅନ୍ତୁ ଓ ମୋଟଫଳ ଓ ଉବେଶର ଅର୍ଡର ପାଇଲେ ଭା ଗ୍ରହ ଦ୍ୱାରା ଯେପରିକି ଆଇଲେ ଅଳଙ୍କାର ଫଟାଇଦିଆଯାଏ ଏଠାକାର ଜିନିଷ ଥରେ ଦେଖନ୍ତୁ, ଥରେ ବୁଝିଲେ ସବୁ ଦୋକାନରେ ଯାଇ । ଉଚିତ ଦୋକାନେ ଦେଖିବ ଛଡ଼ି

FOR SALE

Ford Car, Lorries, and Bus.

EASY GOING AND CHEAP RUNNING.

Calcutta Price Plus Freight

New Model Ford Cars

are very Comfortable and grand looking-Always in Stock.

SOLE DEALERS.

F. H. BILIMORIA Co.

MISSION ROAD, CUTTACK.
OPPOSITE NEW CANTONMENT MARKET

DEALERS IN,—Stationery Provisions and Wine, Fancy Goods, Sporting materials, Crockery, Cutlery Alumunium, Enamel ware and Household goods. Motor Tyres, Tubes and Accessories-Agents for "Shell" Petrol and "Shell" Lubricating Oil. Furniture making by order.

TELEGRMS—BILIMORIA, CUTTACK

BEST OFFICE GHARY OR PALKI GAHRY FOR SALE

Price moderate

Deal with Bilimoria and be satisfied.

ମଟର ଖରିଦାର ସୁବିଧା

ଫୋର୍ଡ କାର, ଏବଂ ଲରି, ଏବଂ ବସ୍ ଗେଡ଼ିଲର ଓ ବୋର୍ଡ ସସ୍ତା ଖରଚରେ ବିକ୍ରି କରି ଅଛନ୍ତି ତାହା ଯଥାନର୍ଦ୍ଧେ ବସ୍ ଚଳିଲେ ଗସ୍ତା ଖରଚର ନୟ ନାହିଁ । ଏହି ବସ୍‌ରେ ୮ ଠାରୁ ୧୦ ଜଣ ପର୍ଯ୍ୟନ୍ତ ଲୋକ ବସିପାରନ୍ତେ । ଉପରେକ୍ତ ଜିନିଷର ପଳୀଳୀ ଜିନିଷମାନ ଉମ୍ବ ଠିକଣାରେ ଅତି ସୁଲଭମୂଲ୍ୟରେ ମିଳିପାରେ । କୌଣସି ରକମର ପ୍ରତାରଣାର ଭୟ ନାହିଁ ।

ଏଫ୍ ଏଚ୍ ବିଲିମୋରିଆ ଏଣ୍ଡ କୋ୫

ମିସନରୋଡ, କଟକସହର ଦକ୍ଷିଣ

ମୁଖ୍ୟ କଲିକତା ଦାମ ଏବଂ ରେଲୱେଜ୍ ମାସୁଲ

---

113 WANTED. 8-1-27

An I. A. or I. Sc. for the Post of Head Master Barunsing M. E. School on monthly satary Rupees lifty. The candidates should apply to the undersigned mentionig their age and past services etc up to the 16th Jannery 1227.

M. M. Behera
SacretaryM. E. School
Barunsing
P. O. Khantapara
Dt. Balasore.

ଗ୍ରାହକମାନଙ୍କପ୍ରତି—

ନିବେଦନ

ଏତଦ୍ୱାରା ଉତ୍କଳଦୀପିକା ନିୟମିତ ଓ ସୁବିଧାରେ ସୁଧୀ ଗ୍ରାହକବର୍ଗଙ୍କୁ ଜଣାଇ ଦିଆଯାଉଛି ଯେ ଦୁଇମାସରୁ କମ୍ ସମୟ ପାଇ ଠିକଣା ପରିବର୍ତ୍ତନ କରିଲେ ଦେଢ଼ ଟଙ୍କା, ଅପରିସରୁ ପନ୍ଦ ଦିନ ଅଧିକ ୪ । (୨) ଖରଚ କରିବା ଦୁଆ । ଦୁଇମାସରୁ କମ୍ ସମୟ ପାଇଁ ଅପରିସ ରେଜିଷ୍ଟରୀ କରାଯାଏ ନାହିଁ । ଇତି ।

ମ୍ୟାନେଜର ।

Digitized by srujanika@gmail.com

Split by PDF Splitter

ନିଲାମ ଇସ୍ତାହାର

ନ ୧୩୭ ମ୍ବର ଜାରୀ ସନ ୧୯୨୭ ମସିହା

କେନ୍ଦ୍ରାପଡ଼ା ମୁଃ ମୁଲସଫି ଅଦାଲତ

ଅବଦୁଲ୍ ତାହେର ଗାଁ ଉଃ

ବୁଲେଶ୍ୱର । ଦେଃ

ତା ୧୩।୧।୨୭ ଦିନରୁ ନିଲାମ ଡାକରେ ଧାର୍ଯ୍ୟଅଛି ଜଉତିଦାରୀ ଓଗେର ଟ ୮୬୧

ତପସିଲ୍ ନିଲାମ ଲାଟ ସମ୍ପତ୍ତି

କଟକ ଲାଟ ଅନ୍ତର୍ଗତ କେନ୍ଦ୍ରାପଡ଼ା ପଃ ରେଃ ଓ ଉକ୍ତ ସ୍ଥଳସ୍ଥ ଲାଟ ପ୍ରଃ ଚେହେରାଦାରୀ ନ ୨୩ ମ୍ବର ଲାଟ ବ୍ରହ୍ମ ମୌଃ ବଲ୍ଲମ୍ବର ରଢବାରେଥିବା ଦେଣଦାରର ଟିକା ଫଏସୁ ଖାଁ ନାମର ଜଦୋବସ୍ତି ନ ୪୦ ମ୍ବର ଖାତା ବାଃ ୧୧—୨୪୧ ଖାନାବାଡ଼ି ଉମ୍ବର ଜମି ଅଟେ ଉକ୍ତ ଜମିରେ ଦେଣଦାରର ଅନ୍ୟ ସରିକଦାର ମାନଙ୍କର ଅଂଶ ଲାଟ ବାଦ ଦେଣଦାରର ଅଂଶ ଲାଟ ୬୦।/୪ କୁ ଏ°—୪୧-୩୧ ଡିଗ୍ରୀ ଅଟେ

ନ ୨୪୮ ମ୍ବର ଡିକ୍ରୀଜାରୀ ସନ ୧୯୨୭ ମସିହା

କଟକ ମୁନସିଫ ପ୍ରଥମମୁଲସଫି ଅଦାଲତ

ଶ୍ରୀ ଚେତନ ମଲ୍ଲ ସାଃ ନୃଣ୍ଡହାର ପ୍ରଃ ଚୁସଜା ବାସୀ ଡଃ

ଶ୍ରୀ ଅବଦୁଲ୍ ହାଫିଜ ସାଃ ପାହେଲଜାବାଦଜାର କଟକ ପ୍ରତିବାଦୀ ଦେଃ

ଉପର ଲିଖିତ ନମ୍ବର ମୋକଦମାରେ ବାଦୀଙ୍କର ଜଉତିଦାରୀ ଓଗେର ଟଙ୍କା ଆଦାୟ ସକାଶେ ନିମ୍ନଲିଖିତ ସମ୍ପତ୍ତି ନିଲାମ ତା ୧୩।୧।୨୭ ତାରିଖରେ ନିଲାମ ହେବ ।

ତପସିଲ

୧ । ପ୍ରଃ ଦଣ୍ଡରୁଆ ଏଃ ପଟ୍ଟାଣ ମୌଃ ଅମ୍ବଡ଼ା ଭାଲୁକା ଦୋହରସ୍ତ ଲାଖଲାଜ ବାହେଲ ନ ୬୪୨ ମ୍ବର (ଖ) ତା, ପ୍ରତିବାଦୀର ନିଜଦଖଲ ଏ ୧୩୪-୩୦ ଅଟେ ଉକ୍ତ ଏ ୧୩୪-୩୦ ଜମୀ ଓ ତହିଁର ସର୍ବପ୍ରକାର ସ୍ୱତ୍ୱ ସହିତ ନିଲାମ ହେବ ।

୨ । ପ୍ରଃ ଏଜନ ଏଃ ଏଜନ ମୌଃ ବ୍ରାହ୍ମଣଗାଁ ରଢବାରେ ଥିବା ନ ୮୨୩ ମ୍ବର (ଗ) ତାଃ ଲାଖରାଜ ବାହେଲ ପ୍ରତିବାଦୀର ଦଖଲଦଖଲ ମା ୧୧୩।୧୩ ଲାଭ ସର୍ଭେ ମାପ । ମୁଃ ଏ ୪୧-୬୩ ଡଃ ଅଟେ ଉକ୍ତ ଲାଖରାଜ ବାହେଲ ମା ୨୧୩।୪ ଜମି ଓ ତହିଁର ସର୍ବପ୍ରକାର ସ୍ୱତ୍ୱ ସହିତ ନିଲାମ ହେବ ।

୩ । ପ୍ରଃ ବାଉଣ୍ଡରୀବାଦ ନ ୨୪୯୮ ମ୍ବର ଚହୁଗା ମୌଃ ବାଣ୍ଡାଗଳନ ରଢବାରେଥିବା ଜମି ଗରିବା ବାଜେଖ୍ତି ପଟ୍ଟାବାଲା ନ ୧୯୮/୧୯୮ ମ୍ବର ସିଲ୍ଲୁର ଏ°—୩୩୮୩ ଡଃ କୁ ଜମା ଟ ୬୯୩ ମଧ୍ୟରୁ ଉକ୍ତ ବାବେ ବାଦୀ ଏ°—୪୧୮° ଡଃ କୁ ଜମା ଟ ୪୩ ମଧ୍ୟରୁ ପ୍ରତିବାଦୀ ର ଦଖଲୀ ଲାଃ ଟ ୦ ୩୮ କୁ ଏ°—୫୪୭-୫ କୁ ଜମା ଟ ୦ ୩୮୨ ଅଟେ ଉକ୍ତ ଏ°—୫୪୭-୫ ଜମି ଓ ତହିଁର ସର୍ବପ୍ରକାର ସହ ନିଲାମ ହେବ ।

—ଠ—

ନ ୮୧୮ ମ୍ବର ଡିକ୍ରୀ ସନ ୧୯୨୭ ମସିହା

କଟକ ମୁଃ ୨ୟ ମୁନସିଫ ଅଦାଲତ

ଶ୍ରୀ ଜଗନ୍ନାଥ ମହାନ୍ତି ଉଃ

ନିଲମଣି ଦେବୀ ଦେଃ

ତଳଲିଖିତ ସମ୍ପତ୍ତି ତା ୧୩।୩।୨୭ ଦିନରେ ନିଲାମ ହେବ ।

ତା । କଟକ ଥାନା ସାଲେପୁର ଅଃ ପୋଃ ଜେଗନଗର ପ୍ରଃ ପାଏନା ନ ୨୭୨୧ ମ୍ବର ଉଃ ମୌଃ ବାଲିସୁଣ୍ଡୀ ରଢବାରେଥିବା ଖାଃ ଲାଃ ସଃ ନ ୨୧୩ ମ୍ବର ଖାତା ଏ°—୨୧ କୁ ଜମା ଟ ୭।/୧ ମଧ୍ୟରୁ ଦେଣଦାରଙ୍କ ଲାଃ ଟ ୦°୩ କୁ ଏ୧—୭୪-୫ କୁ ଜମା ଟ ୦°୩/୧°୩ ନିଲାମ ହେବ ଅଃ ମୂଃ ଟ ୫୦୧

—ଠ—

ନ ୭୧୦ ମ୍ବର ଜାରୀ ସନ ୧୯୨୭ ମସିହା

କେନ୍ଦ୍ରାପଡ଼ା ମୁଃ ମୁଲସଫି ଅଦାଲତ

ଚୌଧୁରୀ ମନିଲାଲ ଦାସ ଓ ଲଳିତମୋହନ ଚୌଧୁରୀ ଓଗେର ଦେଃ ମାନେ

ଜଉତିଦାରୀ ଟ ୪୦୦୧ ତା ୧୩।୧।୨୭ ଦିନରୁ ନିଲାମ ଡାକରେ ଧାର୍ଯ୍ୟଅଛି ।

କଟକ ଲାଟ ଅନ୍ତର୍ଗତ ଚାଂଦମୁଣ୍ଡାଇ ସବ-ରେଜେଷ୍ଟରୀ ଓ ଉକ୍ତ ସବ୍‌ରେଜିଷ୍ଟ୍ରାର ପ୍ରଃ ଉଗଳଣ ନ ୪୮୭୮ ମ୍ବର ଡଃ ଡଃ ଚାଂଦମୁଣ୍ଡାଇ ମୌଃ ନଗ୍ନାଡୋଟ ରଢବାରେ ଥିବା ମାନ-ଗୋବିନ୍ଦଚୌଧୁରୀଙ୍କ ନାମ ସାମିଲ ନ ୭ ମ୍ବର ବାବାଦ ରାଜକିଶୋର ଚୌଧୁରୀଙ୍କ ପୋଷ୍ୟ ଜଗ-ବନ୍ଧୁ ଚୌଧୁରୀଙ୍କ ନାମର ଜଦୋବସ୍ତି ନ ୨୧/୨ ସିଲ୍ଲୁର ଶଙ୍ଖଧନ ବାଃ ଟଙ୍କୀ ବାଯ୍ୟାଣ୍ଡି ସ୍ଥିତିବାନ ଏ°—୬୧୧ କୁ ଜମା ଏ°—ଅଟେ ଉକ୍ତ ଜମି ମଧ୍ୟରୁ ଏ୭—୧୨୧ କୁ ଜମା ଟ ୨୩/ ଅଟେ ଉକ୍ତ ଜମି ଏ ମୋକଦମାରେ ଅଡଲ ଥାଇ ନିଲାମ ହେବ ତହିଁର ଧାଃ ମୂଲ୍ୟ ଟ ୩୦୦୧ ଅଟେ

—ଠ—

ନ ୮୩୬ ମ୍ବର ଜାରୀ ସନ ୧୯୨୭ ମସିହା

ଲାଃ ୨ୟ ମୁଃ କଟକ

ରଘୁନାଥ ସେନାପତି ଉଃ

ଲକ୍ଷ୍ମୀସେନାପତି ଦେଃ

ଏ ମୋକଦମାର ଜଉତିଦାରୀ ଟଙ୍କା ଆଦାୟ ସକାଶେ ନିମ୍ନଲିଖିତ ସମ୍ପତ୍ତିମାନ କଟକ ମୁଃ ୨ୟ ମୁନସିଫଙ୍କ ଅଦାଲତରେ ତା ୧୩।୧।୨୭ ଦିନରୁ ନିଲାମ ହେବ । ଉକ୍ତ ସମ୍ପତ୍ତି ଗ ୧୨ ଖା ସମ୍ବନ୍ଧ ନିଲାମ ହେବ ।

ତପସିଲ

୧ । କଟକ ଲାଟ ଅନ୍ତର୍ଗତ ପ୍ରଃ ଚେଷ୍ଟସନ ଓ ସଃ ରେଃ ମୁଃ ସାଲେପୁର ଲାଃ ଧୀନ ପ୍ରଃ ପାଏନା ତାଃ ପହରାଜପୁର ଓଗେର ନ ୨୭୧୭ ମ୍ବର ଉଃ ମୌଃ ରାମଚନ୍ଦ୍ରପୁର ନ ୨୩୧୭ ମ୍ବର ଜନରଲ ବାଃ ଲାଃ ବାଯ୍ୟାଣ୍ଡି ଜମି ସ୍ଥିତିବାନ ଏ°—୦୮ କୁ ଜମା ଟ ୧୩/ ମଧ୍ୟରୁ ଦେଃ ଦଖଲୀ ଲାଃ ଟ ୦°୩ କୁ ଏ୨—୪୨ ଡିଗ୍ରୀ କୁ ମଥୋଟ ଜମା ଟ ୨୩/୩ ଉକ୍ତ ଜମି ଓ ତହିଁରେ ଥିବା ଅମ୍ବ ଓ ଚାଳ ଓଗେର ବୃକ୍ଷାଦି ସହିତ ନିଲାମ ହେବ ଅଃ ମୂଃ ଟ ୧୦୦୧

୨ । କଟକ ଲାଟ ଅନ୍ତର୍ଗତ ପ୍ରଃ ଚେଷ୍ଟସନ ଓ ସଃ ରେଃ ମୁଃ ସାଲେପୁର ଲାଃ ଧୀନ ପ୍ରଃ ପାଏନା ତାଃ ରାମଚନ୍ଦ୍ରପୁର ଦାଃ ମୌଃ ଜେଗନଗର ନ ୨୭୩୫ ମ୍ବର ଉଃ ମୌଃ ଜଗୋରନଗରରେ ଥିବା ଆଳ ସ୍ଥିତିବାନ ଏ°—୦୪ କୁ ଜମା ଟ ୨୩/୭ ମଧ୍ୟରୁ ଉକ୍ତ ଏ°—୪୮ ବାଦ ବାକି ଏ°—୧୭ ମଧ୍ୟରୁ ଦେଃ ଟ ୦°। କୁ ଏ°—୪୪୭-୫ କୁ ଜମା ଟ ୦°୩/୪୩ ଉକ୍ତ ଜମି ଓ ତହିଁର ସର୍ବପ୍ରକାର ସହ ନିଲାମ ହେବ ଅଃ ମୂଃ ଟ ୫୦୧

୩ । ଜ । କଟକ ସ୍ଥଃ ଚେଷ୍ଟସନ ଓ ସଃ ରେଃ ମୁଃ ସାଲେପୁର ଲାଃ ଧୀନ ପ୍ରଃ ପାଏନା ତାଃ ରାମଚନ୍ଦ୍ରପୁର ଖାଃ ଦାଃ ଜଗୋରନଗର ନ ୨୭୩୫ ମ୍ବର ଉଃ ମୌଃ ଜଗୋରନଗରରେ ଥିବା ଆଳ ସ୍ଥିତିବାନ ଏ°—୨୩ କୁ ଜମା ଟ ୦°୩/ ଉକ୍ତ ଜମି ଓ ତହିଁରେ ଥିବା ବାହ ଛପରଘର ଓ ଜଳାଟ ଚଉଦାଠ ଓ ପଥର ଓଗେର ସକଳପ୍ରକାର ସ୍ୱତ୍ୱ ମଧ୍ୟରୁ ଖାଃ ଟ ୦°/ କୁ ଏ°—୩ ମଥୋଟ ଜମା ଟ ୦°/୩ ଅଟେ ଉକ୍ତଜମି ବାଦ ଯାଇ କେବଳ ଜମିଉପରେ ଥିବା ବାହ ଛପରଘର ଓ ଜଳାଟ ଚଉଦାଠ ପଥର ଓଗେର ନିଲାମହେବ ଅଃ ମୂଃ ଟ ୩୫୧

—ଠ—

ନ ୮୩୦ ମ୍ବର ଡିକ୍ରୀଜାରୀ ସନ ୧୯୨୭ ମସୀହା

ଲାଃ ୨ୟ କୋର୍ଟ କଟକ

ଭଗବାନ ଗଉଡ଼ ଓଗେର ଉଃ ମାନେ

ବିଭୁ ବାସ ଓଗେର ଦେଃ ମାନେ

ତା ୧୩।୧।୨୭ ଦିନରେ ନିଲାମ ହେବ ।

୧ । ସ୍ଥ । ଲାଃ ଓ ସଃ ରେଃ ମୁଃ ସାଜପୁର ପ୍ରଃ ବାରଙ୍ଗା ନ ୧୬୪୭ ମ୍ବର ଉଃ ମୌଃ ରାମପୁର ରଢବାରେଥିବା ପାନ୍ଥ ଉଦ୍ୟାନ ନ ୩୮/୭ ମ୍ବର ସିଲ୍ଲୁର ବାଃ ଏ°—୪° କୁ ଜମା ଟ୍ରେ ଉକ୍ତ ବୃକ୍ଷର ସମସ୍ତପ୍ରକାର ସହିତ ସହିତ ନିଲାମହେବ ତହିଁର ଧାଃ ମୂଃ ଟ ୩୫୦୧

୨ । ପ୍ରଃ ଲାଃ ଓ ସଃ ରେଃ ମୁଃ ଏଜନ ପ୍ରଃ ଏଜନ ତାଃ ଏଜନ ମୌଃ ଶ୍ରୀଜନ ରଢବାରେ ଥିବା ପାନ୍ଥ ଉଦ୍ୟାନ ନ ୩ ମ୍ବର ସିଃ ବାଃ ଏ°—୩° କୁ ଜମା ଟ୍ରେ ଉକ୍ତ ବୃକ୍ଷର ସମସ୍ତପ୍ରକାର ସହିତ ସହିତ ନିଲାମହେବ ଅଃ ମୂଃ ଟ ୩୩୦୧

ନ ୪୪୭ ମ୍ବର ଜାରୀ ସନ ୧୯୨୭ ମସୀହା

କଟକ ମୁଃ ପ୍ରଥମ ମୁନସିଫଙ୍କ ଅଦାଲତ

ବଇଚାର ସାହୁ ଉଃ

ଜୟ ବେହେରା ଓଗେର ଦେଃ ମାନେ

ଉପରଲିଖିତ ନମ୍ବର ମୋକଦମାରେ ଡିକ୍ରୀଦାରଙ୍କ ଟାକା ଟଙ୍କା ସକାଶ ଦେଣଦାର-ମାନଙ୍କର ନିମ୍ନଲିଖିତ ସମ୍ପତ୍ତି ବନ୍ଧକ ଥିବାରୁ କଟକ ମୁଃ ପ୍ରଥମମୁନସିଫଙ୍କ ଅଦାଲତରେ ତା ୧୩।୧।୨୭ ଦିନେ ନିଲାମହେବ ।

୧ । ଜ । କଟକ ପ୍ରଃ ଏଲିଜେଣ୍ଟେଜନ ଓ ସଃ ରେଃ କଟକ ସଦର ଭିତରସ୍ଥ ପ୍ରଃ କୋଦଣ୍ଡ। ନ ୨୦୦୪ ମ୍ବର ଉଃ ସଦରଜମା ଟ ୨।୨୧ ମଧ୍ୟରୁ ଶ୍ରୀଧର ବେହେରାଙ୍କ ଲାଃ ଟ ୦°୩/୮ ବାଦ ଦେଣଦାରମାନଙ୍କ ଲାଃ ଟ ୦°।/୪ ମଥୋଟ ଜମା ଟ୩।/୪ ଚତୁର୍ଦ୍ଦଶାନ୍ତ ସମସ୍ତପ୍ରକାର ସହ ଏ ମୋକଦମାରେ ନିଲାମହେବ ଅଃ ମୂଃ ଟ ୧୧।୦୧

୨ । ଜ । ଏଜନ ପ୍ରଃ ଏଜନ ଓ ସଃ ରେଃ ମୁଃ ଏଜନ ପ୍ରଃ ଏଜନ ନ ୨୦୩୪ ମ୍ବର ଉଃ ଉକ୍ତ ମୌଃ ଶ୍ରୀଜଙ୍ଗ ରଢବାରେଥିବା ନ ୧୯୨ ମ୍ବର ସିଃ ବାଃ ଏ୭—୧୮ ମଧ୍ୟରୁ ଶ୍ରୀଧର ବେହେରାଙ୍କ ଲାଃ ଟ ୦°୩/୮ ବାଦ ଦେଣଦାରମାନଙ୍କ ଲାଃ ଟ ୦°।/୪ ଏ୨-୩୭-୧୩/୧୩ ଚତୁର୍ଦ୍ଦଶାନ୍ତ ମଧ୍ୟରୁ ଏ°—୦°୪—୧ ତତ୍ତ୍ୱ ଜମା ଟ୪।/୨।/ କୁ ଅଃ ମୂଃ ଟ ୧୮୦୧

—ଠ—

ନ ୧୩୭ ମ୍ବର ଜାରୀ ସନ ୧୯୨୭ ମସୀହା

ଲାଃ ମୁନସିଫ କେନ୍ଦ୍ରାପଡ଼ା

ନାଲମ ଖିମଗ୍ରାଜ ଜମାସଲଦେଖ ରାଜ୍ଜବଲଦାବ୍ ସୁବାଗ୍ରାଓ ଓଗେର ଉଃ

ଅବଦନ୍ତ ସାହୁ ଓ ମାଧବ ସାହୁ ଦେଃ ମାନେ

ଜଉତିଦାରୀ ଟଙ୍କା ଆଦାୟ ନିମନ୍ତେ ତଳ-ଲିଖିତ ଅଚଳସ୍ଥ ସମ୍ପତ୍ତି କେନ୍ଦ୍ରାପଡ଼ା ମୁନସିଫଙ୍କ ଅଦାଲତରେ ତା ୧୩।୧।୧୯୨୭ ଦିନେ ନିଲାମହେବ ।

୧ । ପ୍ର । ବାଲୁଗାଣ୍ଡୀ ନ ୮୭୦ ମ୍ବର ଉଃ ତାଃ ଜଳାବୁଦା ମୌଃ ଜଳାବୁଦା ରଢବାରେ-ଥିବା ନ ୨୦୮ ମ୍ବର ଖାତା ବାଃ ଥାନା ସ୍ଥିତିବାନ ଏ°—୫୪ ଡିଃ କୁ ଜମା ଟ୨।/ ମଧ୍ୟରୁ ଦେଣଦାରମାନଙ୍କ ସର୍ବଦଖଲ ଅଂଶ ଲାଃ ଟ ୦°। କୁ ଏ°—୧୩—୪ କୁ ଜମା ଟ ୦°୩୭ ଉକ୍ତ ଏ°—୧୩-୪ ଜମି ନିଲାମହେବ ।

୨ । ପ୍ର । ବାଲୁଗାଣ୍ଡୀ ନ ୮୭୦ ମ୍ବର ଉଃ ତାଃ ଜଳାବୁଦା ମୌଃ ଜଳାବୁଦା ରଢବାରେ-ଥିବା ନ ୨୦୯ ମ୍ବର ଖାତା ବାଃ ଥାନା ସ୍ଥିତିବାନ ଏ°—୨୧ ଡିଃ ମଧ୍ୟରୁ ଦେଣଦାର ମାନଙ୍କ ସହ ଦଖଲ ଅଂଶ ଲାଃ ଟ ୦°। କୁ ଏ°—୮୨—୨୩ ଜମିର ଜମା ଟ୩।/୧୧୩ ଉକ୍ତ ଏ°—୮୨—୨୩ ଜମି ନିଲାମହେବ ।

୩ । ପ୍ର । ବାଲୁଗାଣ୍ଡୀ ନ ୮୭୦ ମ୍ବର ଉଃ ତାଃ ଜଳାବୁଦା ମୌଃ ଜଳାବୁଦା ରଢବାରେ-ଥିବା ନ ୨୧୦ ମ୍ବର ଖାତା ବାଃ ଥାନା ସ୍ଥିତିବାନ ଏ°—୨୧ ଡିଃ ମଧ୍ୟରୁ ଦେଣଦାର ମାନଙ୍କ ସହ ଦଖଲ ଅଂଶ ଲାଃ ଟ ୦°। କୁ ଏ°—୧୧-୨୩ ଜମିର ମଥୋଟ ଜମା ଟ୩।/୩ ନିଲାମ ହେବ ।

୪ । ପ୍ର । ତା । ତା । ଏଜନ ମୌଃ ଜଳା-ବୁଦା ରଢବାରେଥିବା ନ ୩୩୨ ମ୍ବର ଖାତା ସ୍ଥିତିବାନ ଜମା ଜମା ମଧ୍ୟରୁ ଦେଣଦାର ମାନଙ୍କର ସର୍ବଦଖଲ ଅଂଶ ଲାଃ ଟ ୦°। କୁ ଏ°—୪୭ ଜମିର ମଥୋଟ ଜମା ଟ୩।/୩ ଏ ମୋକଦମାରେ ନିଲାମହେବ ।

—ଠ—

ନ ୧୩୩ ମ୍ବର ଜାରୀ ସନ ୧୯୨୭ ମସୀହା

କେନ୍ଦ୍ରାପଡ଼ା ସ୍ଥଳସଫି

ଉଃ

ଗୁଜନ ଦେଓ

ଦେଃ ମାନେ

ଲୁମ୍ବୁ ବଲ୍ଲଭ ଓଗେର

ଡିକ୍ରୀଦାର ପାଲ୍ଲା ଆଦାୟ ସକାଶେ ଦେଣଦାରଙ୍କର ନିମ୍ନସମ୍ପତ୍ତି ତା୧୩।୧।୨୭ ଦିନେ ନିଲାମ ହେବ ।

୧ । ନ । କଟକ ସଃ ସ୍ଥ । କେନ୍ଦ୍ରାପଡ଼ା ପ୍ରଃ ଷ୍ଟଜଣ ମୌଃ ବଡଘଇମ୍ବରରେ ଥିବା ନ ୧ ମ୍ବର ଦେଣଦାର ନାମର ସ୍ୱତନ୍ତ୍ର ଜଦୋବସ୍ତି ନ ୪୭ ମ୍ବର ଖାତା ବାଃ ସ୍ଥିତି-ବାନ ଜମା ଜମା ମଧ୍ୟରୁ ଦେଣଦାରମାନଙ୍କ ସର୍ବଦଖଲ ଅଂଶ ଲାଃ ଟ ୦°। କୁ ଏ°—୦°୪ ଜମିର ମଥୋଟ ଜମା ଟ୩।/୧ ବାଦ ବାକି ଏ°—୦°୪—୧ ଜମି ନିଲାମହେବ ।

—ଠ—

Digitized by srujanika@gmail.com

Split by PDF Splitter

ଭବିଷ୍ୟରେ ବିନା ଅନ୍ତରାୟରେ କାର୍ଯ୍ୟ ଚଳାଇ ନପାରିଲେ ଗବର୍ଣ୍ଣର ସ୍ୱୟଂ ହସ୍ତାନ୍ତରିତ ବିଭାଗର ଭାର ନେଇ ପାରନ୍ତି ଏହାଙ୍କ ସ୍ଥିତି ଗବର୍ଣ୍ଣରଙ୍କ ଠାରୁ ଉପରେ ଅଛି । ହସ୍ତାନ୍ତରିତ ବିଭାଗର କୌଣସି ପ୍ରୟୋଜନୀୟ ବିଷୟର ଆଲୋଚନା ପାଇଁ ବ୍ୟବସ୍ଥା ସଭାରେ ଅନ୍ୟ କାର୍ଯ୍ୟ ଦେଖିବାର କ୍ଷମତା ଗବର୍ଣ୍ଣରଙ୍କର ଅଛି । ସେହିପରି ହସ୍ତାନ୍ତରିତ ବିଭାଗର ବ୍ୟୟର ପରିମାଣ ନିର୍ଦ୍ଦେଶ ମଧ୍ୟ ସଂରକ୍ଷିତ ବିଭାଗର ଖର୍ଚ୍ଚଗୁଡ଼ିକ ମାନଙ୍କ ଉପରେ ନିର୍ଭର କରେ ।

ଏସବୁ ବୁଝାଯିବ ଯେ, ଦ୍ୱୈତଶାସନ ପ୍ରବର୍ତ୍ତିତ ହେଲେ ସ୍ୱତନ୍ତ୍ର ଗବର୍ଣ୍ଣରଙ୍କ ଅନୁମତି ବ୍ୟତୀତ ବ୍ୟବସ୍ଥା ସଭା ହସ୍ତାନ୍ତରିତ ବିଭାଗର ଭାର ନେଇପାରିବେ ନାହିଁ ।

ଭାରତ ସରକାର

ଭାରତ ସରକାରଙ୍କ ବ୍ୟୟର ଭିତ୍ତି ଉପରେ ବ୍ୟବସ୍ଥାପକଙ୍କ ଭୋଟର ଅଧିକାର । ଅଧିକନ୍ତୁ ସମ୍ବନ୍ଧେ ବ୍ୟବସ୍ଥା ଏହି ଯେ, ସର ବିଚାର ଭିତ୍ତା କଲେ ବ୍ୟବସ୍ଥା ସଭାର ମତ ବିରୁଦ୍ଧରେ ଯେ କୌଣସି ବ୍ୟୟ ମଞ୍ଜୁର କରିପାରିବେ । ବ୍ୟବସ୍ଥା ସଭାର ସଦସ୍ୟମାନଙ୍କ ମଧ୍ୟରୁ ତିନିରୁ ଚାରିଜଣ ମାନୋନୀତ ସଦସ୍ୟ । ସରକାରଙ୍କ ହାତେ ୪ ଗୋଟି ଭୋଟବଳର ସୁରକ୍ଷିତ । ଜାତୀୟ, ସରକାର ଓ ପ୍ରାଦେଶିକ ସରକାରଙ୍କ ସମତା ସରକାରଙ୍କର ହସ୍ତଗତ । ଏହିବ୍ୟବସ୍ଥା ଦ୍ୱାରା ସ୍ୱୟତ୍ତଶାସନର କୌଣସି ଚିହ୍ନ ରହି ନପାରେ ।

ଦେଶବନ୍ଧୁଙ୍କ ପ୍ରସ୍ତାବ

ଦେଶବନ୍ଧୁ ଚିତ୍ତରଞ୍ଜନ ଦାସ ଶାନ୍ତି ଓ ସମାଧାନ ନିମନ୍ତେ ଯେଉଁ ସୂଚନା ଦେଇଥିଲେ ତାହା ଗୃହୀତ ହେଲାନାହିଁ । ଏ ଦେଶରେ ଚଣ୍ଡୀମଣ୍ଡପ ଇତିହାସରେ ଦେଖାଯାଏ, ଆମମାନଙ୍କ ମୁକ୍ତି ସଂଗ୍ରାମରେ ଶୃଙ୍ଖଳୋଦ୍ଧାର ଓ ଚଣ୍ଡୀମଣ୍ଡପ ପରସ୍ପର ସହିତ ସଂଲଗ୍ନ ହୋଇ ଚାଲିଛି । ବଙ୍ଗର ଲୋକଙ୍କୁ ଅଧିକ ଭରସା ଏବଂ ଶିଖମାନଙ୍କ ପ୍ରତି ବ୍ୟବହାର ପ୍ରାଥମିକ ନୀତିର ବିରୁଦ୍ଧ ଆମମାନଙ୍କୁ ଲଜ୍ଜାର ଓ ଅପମାନର ଚିତ୍ର ଦେଖିବାକୁ ଧାରଣ କରି ଅଗ୍ରସର ହେବାକୁ ହେଉଅଛି । ଚଣ୍ଡୀମଣ୍ଡପର ବିସର୍ଜନ ଓ ଭବିଷ୍ୟତରେ ତାହାର ପୁନରାବିଳମ୍ବନର ସମ୍ଭାବନା ବର୍ଜନ ବ୍ୟତୀତ କୌଣସି କଥାରେ ସରକାରଙ୍କ ସହ ଆମମାନଙ୍କ ସମାଧାନ ନିଷ୍ପତ୍ତି ହୋଇ ନପାରେ । ଭାରତ ସ୍ୱପ୍ନ ଯାଇନର କୌଣସି ପ୍ରଧାନ ଅଂଶ ନିର୍ଦ୍ଦିଷ୍ଟ ସମୟର ପୂର୍ବେ ପରିବର୍ତ୍ତିତ ହେବ ନାହିଁ ବୋଲି କହାଯାଇଥିଲେ ସୁଦ୍ଧା, ଲାଜପତିଙ୍କ ନିର୍ଦ୍ଦେଶ ଅନୁସାରେ ଭାରତୀୟମାନଙ୍କ ଦେଉଳାଦ ସମ୍ବନ୍ଧେ ବର୍ଷକେ ଦୋଷ୍ଟ ପରିଶି ଲକ୍ଷ ଟଙ୍କା ବ୍ୟୟ ବରାଦ କରାଯାଇଛି ।

ଭାରତର ସ୍ଥାନ

ଏତ ଅଡ଼େ ଯେପରି ଭାରତକୁ ସ୍ୱରାଜ ଲାଭରୁ ନିବୃତ୍ତ କରାଯାଉଛି, ଅନ୍ୟ ଆଡ଼େ ସେପରି ଉପନିବେଶ ସମୂହକୁ ସ୍ୱରାଜ ଦେଇ ଇଂଲଣ୍ଡ ସହିତ ସମାନ ଅଧିକାର ପ୍ରଦାନ କରା ଦେଉଛି । ଆମ ପକ୍ଷେ ଏବେ ସ୍ପଷ୍ଟ କରି କହିବା ପ୍ରୟୋଜନ ଯେ, ଭାରତ ବୃଟିସ ସାମ୍ରାଜ୍ୟର ଅନ୍ତର୍ଭୁକ୍ତ ହୋଇରହୁ, ଏହା ଯଦି ଇଂରେଜଙ୍କ ଅଭିପ୍ରେତ, ତେବେ ଭାରତକୁ ମଧ୍ୟ ଉପନିବେଶ ସମୂହ ପରି ଅଧିକାର ଦେବାକୁ ହେବ, ନତେତ ଭାରତର ସ୍ୱାଧୀନତାର ସୀମା ନିର୍ଦ୍ଦିଷ୍ଟ କରି ପାରିବେନାହିଁ ।

ଭାରତ ସରକାର ଯଦି ଲୋକମତ ବିରୁଦ୍ଧରେ ଦାୟୀ ନ ହୁଅନ୍ତି, ତେବେ ପ୍ରାଦେଶିକ ସରକାରଙ୍କୁ ଦାୟୀଶୀଳ କଲେ କି ଲାଭ ହେବ ? ଭାରତମାନଙ୍କର ଅଭିଯୁକ୍ତି ଓ ଅଭିବ୍ୟକ୍ତି ସମ୍ବନ୍ଧେ କେତୋଟା ଅଧିକାର ଲାଭରେ କୌଣସି ସୁଫଳ ଫଳିବନାହିଁ । ସାମରିକ ଓ ନୌ-ବିଭାଗ ଏବଂ ଦେଶୀୟ ରାଜ୍ୟସମୂହ ସମ୍ବନ୍ଧେ ବ୍ୟବସ୍ଥା କରିବାର ଅଧିକାର ନ ଥିଲେ ସ୍ୱରାଜ ଅନ୍ତଃସାରଶୂନ୍ୟ ହୋଇରହିବ ।

ସେନା ଓ ନୌ-ସେନାବଳ

ଭାରତୀୟ ସୈନିକମାନେ ପୃଥିବୀର ନାନାସ୍ଥାନରେ ଯୋଗ୍ୟତା ସହକାରେ ସ୍ୱକାର କରି ଆସିଛନ୍ତି । ମୁସଲମାନ ଓ ମରହଟ୍ଟା ଶାସନରେ ଯେଉଁ କାଲୋପଯୋଗୀ ସେନାବଳ ଗଠିତ ଓ ପରିଚାଳିତ ହୋଇଥିଲା ସେଥିରୁ ପ୍ରତିପନ୍ନ ହୁଏ ଯେ ସେ ବିଷୟରେ ଭାରତବାସୀଙ୍କର ପ୍ରକୃତିଗତ ଅକ୍ଷମତା ଓ ଅକ୍ଷମତା ନାହିଁ । ସେ କାଳେ ଏ ଦେଶ ଲୋକଙ୍କର ସମୁଦ୍ର, ଯାହା ଥିଲା । ପ୍ରୟୋଜନ ହେଲେ ସ୍ୱାଧୀନ ଭାରତ ନୌ-ସେନାବଳ ଅର୍ଥ ବିନିମୟରେ ଲାଭ କରିପାରେ ଏବଂ କାଲୋପଯୋଗୀ ସେନାବଳ ରଖିପାରେ-ତାହା କେବଳ ଅର୍ଥ ଓ ଶିକ୍ଷାସାପେକ୍ଷ ।

ଉତ୍କଳ

—*—

ଜଳଚିକିତ୍ସା

ଓ

ଚନ୍ଦ୍ରଶେଖର ମିଶ୍ରଙ୍କ ପତ୍ର

ବାବୁ ଚନ୍ଦ୍ର ଶେଖର ମିଶ୍ର ନାମକ ଜଣେ ପତ୍ରପ୍ରେରକଙ୍କ ଠାରୁ ଖଣ୍ଡିଏ ପତ୍ର ପାଇଲୁ—ତାଙ୍କର ଖଡ଼ୁଆ ପୁଅ ଭାଇ କଟକସ୍ଥ ମିଶ୍ରଙ୍କ ମିସନ ବୋର୍ଡିଂରେ ଜ୍ୱର ହୋଇଥିଲା । ଉକ୍ତ ବୋର୍ଡିଂର ସୁପରିଣ୍ଟେଣ୍ଡେଣ୍ଟ ବାବୁ ଦୈତ୍ୟାରି ମିଶ୍ରଙ୍କ ପରାମର୍ଶମତେ ସେ ଜଳଚିକିତ୍ସାରେ ଏହି ପୋଷକୁ ନିମୋନିଆ ଧରିଥିଲା ଏବଂ ପିଲାଟି ପ୍ରାଣହରାଇ ଅଛି । ଆମ୍ଭେମାନେ ବୁଝିପାରୁଅଛୁଁ କେବଳ ସ୍ୱଳ୍ପକାଳେ ଜଳଚିକିତ୍ସା ହୁଏନାହିଁ । ତହିଁର ଅନ୍ୟାନ୍ୟ ଯେ ସମସ୍ତ ବିଧିପାଳନ କରିବାକୁହେବ ତାହା ପାଳନରେ ବୋଧହୁଏ ବିଶେଷ ତ୍ରୁଟି ହୋଇଅଛି । ଜଳଚିକିତ୍ସା ଫଳରେ ଆମ୍ଭେମାନେ ଅନେକଙ୍କର ବିଶେଷ ସୁଫଳ ହୋଇଥିବାର ବହୁବାର ସଂବାଦ ପାଇଅଛୁଁ । ଏସ୍ଥଳରେ ବୋଧହେଉଅଛି ଯେ ଜଳ ଚିକିତ୍ସା ଅବଲମ୍ବନ କରି ସ୍ନାନ ଓ ଆହାର ପ୍ରଭୃତି ଯେଉଁ ନିୟମରେ କରିବାକୁ ହେବ ସେହିସବୁ ଚିତ୍ରମ ପାଳନରେ ବିଶେଷ ବ୍ୟତିକ୍ରମ ଘଟିଅଛି । ତାହା ନ ହେଲେ କଦାଚ ଏପରି ଦୁର୍ଘଟନା ଘଟନ ଥାନ୍ତା । ଯେଉଁମାନେ ପ୍ରକୃତ ନିୟମରେ ଚଳିନପାରିବେ ସେମାନଙ୍କର ଏଚିକିତ୍ସା ବିଶେଷତଃ ରୋଗଗ୍ରସ୍ତ ଥିବା ଅବସ୍ଥାରେ ଅବଲମ୍ବନ ନ କରି ଅନ୍ୟକୌଣସି ପ୍ରକାର ଚିକିତ୍ସା ଅବଲମ୍ବନ କରିବା ଉଚିତ । ଅନ୍ୟାନ୍ୟ ଚିକିତ୍ସାରେ ନାନାପ୍ରକାର ଔଷଧ ସେବନ କରିବାକୁ ହୁଏ । ସେହି ଔଷଧଗୁଡ଼ିକ କମବେଶୀରେ ଏକପ୍ରକାର ବିଷମୟ ପଦାର୍ଥ । ତହିଁର ଉପଯୋଗରେ ରୋଗୀଙ୍କୁ ଆଶୁ ଦାରିଦ୍ୟ । କିନ୍ତୁ ଔଷଧର ବିଷ ଅନ୍ୟ ଯେ କୌଣସି ପ୍ରକାରେ ଦେହ ଶରୀରର ଦୁର୍ବଳତା ଜାତ କରିଥାଏ; ଜଳ ଚିକିତ୍ସା ଦ୍ୱାରା ଶରୀରର ସ୍ୱାଭାବିକ ଅବସ୍ଥାକୁ ପୁନରୁଦ୍ଧାର କରେ । ରୁଗ୍ନ ଅବସ୍ଥା ଶରୀର ଗଠନର ଉପାଦାନ ଗୁଡ଼ିକର ପରିମାଣର ବ୍ୟତିକ୍ରମ ମାତ୍ର । ତାହା ପୁନରାୟ ସ୍ୱାଭାବିକ ଅବସ୍ଥା ପ୍ରାପ୍ତି ନିମନ୍ତେ ପାରଦର୍ଶୀ ବ୍ୟକ୍ତିମାନେ ବହୁପରୀକ୍ଷା ପରେ ଯେଉଁସବୁ ପ୍ରଣାଳୀ ନିର୍ଣ୍ଣୟ କରିଅଛନ୍ତି ସେହି ପ୍ରଣାଳୀ ଲଙ୍ଘନ କଲେ ବିଷମୟ ଫଳ ଘଟିବା ସ୍ୱାଭାବିକ ।

—*—

ଗୋବିନ୍ଦପୁର ଥାନାରେ ଜିଲ୍ଲାବୋର୍ଡ

ଏଥାନାର ସମସ୍ତ ଅଂଶ ଧୋଇ, ଏଅଞ୍ଚଳରେ ଜିଲ୍ଲାବୋର୍ଡଙ୍କର କାମ—ବେତୋଟି ରାସ୍ତା, କେତୋଟି ପୋଖରୀ ଓ ଫୁଲନଖରା ମଧ୍ୟବର୍ତ୍ତୀ । ଉକ୍ତ ରାସ୍ତାଟି ନଗରଠାରୁ ଜଗନ୍ନାଥ ରାସ୍ତାରୁ ବାହାରି ଫତେଗଡ଼, ମାଆଳୀ ମାଧବ ଗୋପଦେଇ ପଥ ଯାଇଛି । ନରସିଂହପୁର ଓ ଜାଜପୁର ଅଞ୍ଚଳରୁ ପ୍ରତ୍ୟହ ପାଳଶଗଡ଼ ପ୍ରଭୃତି ଏରାସ୍ତାରେ ଯାଏ । ଗତ ବର୍ଷରେ ସେ ରାସ୍ତାଟି ବହୁଳ ଭାବରେ ନଷ୍ଟ ହୋଇ ଶଗଡ଼ଯିବା ଏକାବେଳକେ ଅସମ୍ଭବ ହୋଇପଡ଼ିଛି । ମାତ୍ର ବୋର୍ଡ ସେ ରାସ୍ତାପାଇଁ ପ୍ରତିବର୍ଷ ଯେତିକି ବ୍ୟୟ କରନ୍ତି ଏବର୍ଷ ମଧ୍ୟ ସେତିକି କରିଛନ୍ତି । ବରଂ ଅନ୍ୟାନ୍ୟ ବର୍ଷରେ ଭାଙ୍ଗିଯାଇଥିବା ଅଂଶ ଲାଗି କେବେ (flood damage) ଅଧିକା ଟଙ୍କା ମଞ୍ଜୁର ହୁଏ, ମାତ୍ର ଏବର୍ଷ ସେଥିଲାଗି ଆଉ ଟଙ୍କା ମଞ୍ଜୁର ହେବନାହିଁ ବୋଲି ବୋର୍ଡ ଏକ ଇସ୍ତିହାର ଜଣାଇବାରେ ଜଣାଇ ଦେଇଛନ୍ତି । ଧୋଇରୁ ପ୍ରତିବର୍ଷ ଗୁଡ଼ିମଣ ପଥର ଅଦାୟ ହୁଏ । ବୋର୍ଡ ଅନ୍ୟାନ୍ୟ ଅଞ୍ଚଳ ଅପେକ୍ଷା ସେ ଅଞ୍ଚଳରେ ଅଳ୍ପସଂଖ୍ୟକ କୂଅ, ପୋଖରୀ, ଗ୍ରାମ୍ୟରାସ୍ତା କରିଅଛନ୍ତି । ତଥାପି ବୋର୍ଡଙ୍କର ଏକମାତ୍ର ରାସ୍ତା ପ୍ରତି ଏପରି ଅବହେଳା । ସର୍ବାରତ ବଲ୍ଲଭର ଏ ଅଭିଶପ୍ତ ଅଞ୍ଚଳକୁ ଦୃଷ୍ଟିରୁ ବାହାର କରିଅଛନ୍ତି । ଆଶାଥିଲା ଯେଉଁ ସ୍ୱଦେଶ ପ୍ରେମିକ ଶ୍ରମଜୀବୀ—ବାନ୍ଧବମାନେ ଜଳ ଉଠା ରେଣ୍ଟ ପକ୍ଷି ବୋର୍ଡ ଗୁଳିଳ ହେଲେ ସେମାନେ ବା ଦୃଷ୍ଟି ପକାଇବେ ଫଳରେ ହେଉ ପୁଣିରୁ ଯେ ରାସ୍ତାଟି ଦୁର୍ବାସ ଚେଷ୍ଟାବାନ ପ୍ରସ୍ତୁତ କରାଇଥିଲେ ବର୍ତ୍ତମାନ ବୋର୍ଡର ଦେଶୀ ସଭ୍ୟମାନେ ତାକୁ ଉଠାଇ ଦେଇ ଧୋଇ ପ୍ରଜାଙ୍କୁ ଦେଖି ଦର୍ଦ୍ଦ ମାଳାଦତ କରି ରଖିଲେ । ବୋଧହୁଏ ମୋଟରଗାଡ଼ୀ ଅସୁବିଧା ହେବ ବୋଲି ଯେ ରାସ୍ତାରେ ଆଦୌ ଗାଡ଼ି ଚାଲୁଅ ନାହିଁ ସେ ରାସ୍ତାମାନଙ୍କରେ ପଥର ପକାଇବାର ବ୍ୟବସ୍ଥା କରିବାରୁ ଏଣିକି ଟଙ୍କା ଅଣ୍ଟିଲାନାହିଁ । ତେଲିଆ ମୁଣ୍ଡରେ ତେଲ ଢାଳିବା ମାତ୍ର କେବଳ ଅମଲାଭଲ୍ଲଙ୍କର ଖେଳ ବୋଲି ଧାରଣା ଥିଲା ମାତ୍ର ସେମାନଙ୍କର ତ ଆଉ ଦୃଷ୍ଟି ଥିଲା । ପ୍ରଜାଭକ୍ତ ବାଲ୍ଲମାନେ ଏ ବାଦୁଅ ଚଟଣାକୁ ଚନ୍ଦନ ବାଦୁଅରେ ରଖିବାର ବ୍ୟବସ୍ଥା କରୁଅଛନ୍ତି:—

ଶ୍ରୀଦୁଃଖିଶ୍ୟାମ ମିଶ୍ର

ମ: ସୁନ୍ଦର ସ୍ଥାନ

ପୋ: ଅ: ଭୁଷପାଟଣା

—*—

ଗଞ୍ଜାମବାସୀଙ୍କ ପ୍ରତି ନିବେଦନ

ଗଞ୍ଜାମଜିଲ୍ଲା ସମ୍ମିଳନୀ ଗଞ୍ଜାମରେ ଜବଜୀବନ ଆଣି ଦେଇଅଛି । ଏହି ଜିଲ୍ଲା ସମ୍ମିଳନୀ ହେବା ପରେ ଉତ୍କଳର ଅନ୍ୟାନ୍ୟ ଜିଲ୍ଲାମାନଙ୍କରେ ଜିଲ୍ଲା ସମ୍ମିଳନୀର ସୂତ୍ରପାତ ପ୍ରଗତି, ବାଲେଶ୍ୱର, କଟକ ଜିଲ୍ଲାର ସମ୍ମିଳନୀମାନ ଦିନକୁ ଦିନ ଅଧିକ ଶକ୍ତିଶାଳୀ ହୋଇ ଉଠୁଅଛି । କିନ୍ତୁ ଦୁର୍ଭାଗ୍ୟର ବିଷୟ ସମସ୍ତ ଅଞ୍ଚଳ ହୋଇସାରିଲାଣି, ଗଞ୍ଜାମଜିଲ୍ଲା ସମ୍ମିଳନୀର ଚତୁର୍ଥ ଅଧିବେଶନ ଏପର୍ଯ୍ୟନ୍ତ ହୋଇ ପାରିଲାନାହିଁ । ବହୁଦେଶରେ ଚାଲୁଚାଲୁଥିବା ବିମର୍ଷଣ କରିଥିଲେ, କିନ୍ତୁ କୌଣସି ଅସୁବିଧାରୁ ସମ୍ମିଳନୀର ଅଧିବେଶନ କରିବାକୁ ଅସମର୍ଥ ହେଲେ । ଏଣେ ଆଜି ଭାଇମାନେ ବର୍ଷରୁ ବର୍ଷ ସେମାନଙ୍କ ସମ୍ମିଳନୀ ଲାଗି ବାଟ ପାଉଅଛନ୍ତି । ଆଜିକାଲି ସମସ୍ତ ଗଞ୍ଜାମରେ ଯେପରି ଗୁରୁତର ହୋଇ ଉଠିଛି, ସେଥିରେ ଆମ୍ଭେମାନେ ନିଶ୍ଚେଷ୍ଟ ହୋଇ ରହିବା ବଡ଼ ଅମଙ୍ଗଳର କଥା । ଅତଏବ ଗଞ୍ଜାମଜିଲ୍ଲା କଂଗ୍ରେସ କମିଟି ନିର୍ଦ୍ଧାରଣ ସ୍ଥିର କରୁଅଛନ୍ତି ଯେ ଜାନୁଆରି ୨୨ ଓ ୨୩ରେ ବହରମପୁର ଠାରେ ଗଞ୍ଜାମଜିଲ୍ଲା ସମ୍ମିଳନୀର ଚତୁର୍ଥ ଅଧିବେଶନ ହେବ । ଗଞ୍ଜାମର ଗ୍ରାମେ ଗ୍ରାମେ ବୁଲି ଏହି ବାର୍ତ୍ତା ଶୁଣାଇବାକୁ ଏବଂ ସମ୍ମିଳନୀ ଆୟୋଜନ ନିମନ୍ତେ ଅର୍ଥ ସଂଗ୍ରହ କରିବାକୁ କମିଟିରେ ସେପରି କର୍ମୀ କେହି ଏଖିଣି ନାହାନ୍ତି । ଅତଏବ ଏହି ପତ୍ରିକାଦ୍ୱାରା କେବଳ ଗଞ୍ଜାମବାସୀଙ୍କ ନିକଟରେ ନିବେଦନ କରାଯାଉଅଛି । ଏ ପତ୍ରିକା ଯାହା ହାତରେ ପଡ଼ିବ ତେବେ ଆଉ କେତେ ଜଣଙ୍କୁ ଏକଥା ବୁଝାଇ କହି ଅର୍ଥ ସଂଗ୍ରହ କରି "ସମ୍ପାଦକ, ଗଞ୍ଜାମଜିଲ୍ଲା କଂଗ୍ରେସ କମିଟି, ଉତ୍କଳ, ବହରମପୁର ଗଞ୍ଜାମ" ଠିକଣାରେ ପଠାଇଦେଲେ ଏହି ପତ୍ରିକାରେ ଓ ସମ୍ମିଳନୀରେ ପ୍ରାପ୍ତି ସ୍ୱୀକାର କରାଯିବ ।

ନିବେଦକ

କଳ୍ପମଙ୍ଗଳ ରଥ, ସମ୍ପାଦକ

ଶ୍ରୀ ଶଶିଭୂଷଣ ରଥ,

" ଈଶ୍ୱର ସାହୁ,

" ନିରଞ୍ଜନ ପଟ୍ଟନାୟକ

" କାଳିମୋହନ ପଟ୍ଟନାୟକ

" ଲଙ୍ଗଳ ପାଣିଗ୍ରାହୀ

" ପ୍ରବୋଧଚନ୍ଦ୍ର, ସ୍ୱୟଂସେବକ

ଜିଲ୍ଲା କମିଟି—ସଭ୍ୟମାନେ

—*—

ଡାକଘର

ଆନନ୍ଦର ପହିଲ ଅବଗତ ହେଉଁ ଯେ କେନ୍ଦ୍ରାପଡ଼ା ମହକୁମାର ଅନ୍ତର୍ଗତ ବହାରଖଣ୍ଡ ପ୍ରଗନା କନ୍ତିଆ ଗ୍ରାମରେ ଗୋଟିଏ ନୂତନ ବ୍ରାଞ୍ଚ ପୋଷ୍ଟଅଫିସ ଚଳିତ ଜାନୁଆରୀ ମାସ ପହିଲାଠାରୁ ଖୋଲାଅଛି । ଉକ୍ତ ଡାକଘର ଭଲରୂପ ସୁଚାରୁ ହେବା ନିମିତ୍ତ ଉକ୍ତ ନୂତନ ବ୍ରାଞ୍ଚ ପୋଷ୍ଟ ଅଧୀନ ଗ୍ରାମମାନଙ୍କର ଦେଶୀ ଓ ବିଦେଶ ଲୋକ ମାନଙ୍କ ଦୃଷ୍ଟି ଏକାନ୍ତ ବାଞ୍ଛନୀୟ ଏବଂ କର୍ତ୍ତୃପକ୍ଷମାନେ ମଧ୍ୟ ଉକ୍ତ ବ୍ରାଞ୍ଚ ପୋଷ୍ଟକୁ ସ୍ଥାୟୀ କରିବାର ଜାଣିଲେ ସୁଫଳ ଉକ୍ତ ବିଷୟ ପତ୍ରିକାରେ ସ୍ଥାନଦେଇ ସର୍ବସାଧାରଣଙ୍କୁ ଅବଗତ କରାଇ ବିଶେଷ ବାଧିତ ହେବୁଁ ।

—*—

ପୋଷ୍ଟଅଫିସ ଅଭାବ

ସାଇଲେ ଓ ଦେଓଗାଁ ପ୍ରଗନାର ଭଦ୍ର ପ୍ରଜାମାନେ ଯଥାଶକ୍ତି ସୁଗର ସମସ୍ତ ସୁବିଧାରୁ ବଞ୍ଚିତ ସର୍କାରଙ୍କ ଅବହେଳାରୁ

Digitized by srujanika@gmail.com

Split by PDF Splitter

ଶିକ୍ଷାବିଭାଗ ଖୋଲିବେ ଏପଟର ଜିଲ୍ଲାମାନ୍ତ ଥାନ୍ତ ଗାଡ଼ି ଜମ୍ବୁଗାଡ଼ି ବର୍ଷାଦିନରେ ଚଳିବା-ପ୍ରାୟ ବନ୍ଦ ହୋଇଯାଏ । ଉଡ଼ିଷା-ଗୋଟିଏ ଦୁଷ୍ଟ ଦଳ ଦ୍ୱାରା ଗୋଲ ଯଥେଷ୍ଟ ସ୍ଥୂଳନାହିଁ । ଉପରୁ ଭୂଅ ଗୋଟିଏ ନାହିଁ ବା ଥରେ ସ୍ଥାନାହିଁ । ଅତ୍ୟନ୍ତ ମଧ୍ୟ ଏପଟ୍ଟଳରେ ଗୋଟିଏ ସ୍ଥାନ ପୋଷ୍ଟଅଫିସ-ନାହିଁ । ବିଦେଶରେ ଥିବା ଲୋକମାନଙ୍କ-ଠାରୁ ଚିଠିପତ୍ର ପାଇବା ଦୁଃସାଧ୍ୟ । ବର୍ଷାଦିନେ ଏହାତେଲରେ ଅସାଧ୍ୟ । ଏପଟ୍ଟଳର ଗ୍ରାମ-ବୃତ୍ତିର ବାଣିଜ୍ୟ, ଲୁଟପାଟନା, ଉଚ୍ଚଳୀ ଏହି ତିନି ପୋଷ୍ଟଅଫିସ ଅଧୀନରେ । ଚରୋଡ଼ି-ଘାଟ ଏପଟ୍ଟଳର ଦ୍ୱାରାରେ । ପାଟସୁନ୍ଦରପୁର ଝାରପଡ଼ା ପ୍ରଭୃତି ମୌଜାର ଲୋକେ ଦୂର ଉଚ୍ଚଟା ନଦୀ ପାରହୋଇ, କେବଳ ପାଟ ଏକ ଗଡ଼ରରେ ୧୦ମାଇଲ ବାଟ ଗଲେ ବାଲିଅରେ ପହଞ୍ଚିବେ । ବାରବେଇ, ଅତିଶପୁର ମୌଜାର ଲୋକେ ଏଡ଼ା ବାଲିଅରାଇ ପ୍ରଭୃତି ପାରହୋଇ ଭଳ ପୋଃ ଅଃ ଉଚ୍ଚଳୀରେ ପହଞ୍ଚିବେ । ବର୍ଷା-ଦିନେ ବାଲେଶ୍ୱରଠାରୁ ଉଚ୍ଚଳୀ ପର୍ଯ୍ୟନ୍ତ କେବଳ ଭଗ୍ନ ମଧ୍ୟ ଭଞ୍ଜଖାଲ ଠାରୁ ଏଞ୍ଚଳରୁ ପ୍ରାୟ ୩।୪ ମାଇଲ ଦୂର, ଏଣୁ ଏଠାର ଲୋକେ ଗଦ୍ଦମିତ ଚିଠିପତ୍ର ଝୋ ବହନ୍ତି ପାନ୍ତିନାହିଁ । ଉପରେଉକ୍ତ ବର୍ଷଦିନେ ଏକାଏ-କେଲରେ ବନ୍ଦ ହୋଇଯାଏ । ଏପରିସ୍ଥଳେ ଚର୍ଚ୍ଚପକ୍ଷ ଦ୍ୱାରାରେ ଗୋପ ରାସ୍ତା ଗାର୍ଡ଼ରେ ବଣ୍ଟାଘଡ଼ା ବାଗଲପୁର ବା ସ୍ଥାନର ଗ୍ରାମ ଦ୍ୱାରାରେ ଗୋଟିଏ ପୋଷ୍ଟଅଫିସ ବସା-ନ ବ ଲୋକ ସାଧାରଣଙ୍କର ଉପକାରଅନ୍ତା ଅଛି ମଧ୍ୟ ଚେଷ୍ଟା ହେବାର ଆଶଙ୍କା ନଥାନ୍ତା । ଦୋଷର ଅଧିକାଂଶ ଲୋକେ ଜଳକରା ଝିଟା ପ୍ରଭୃତି ସ୍ଥାନରେ ମଜୁରି ଯାଇନ୍ତି ସୁତରାଂ ଏମାନଙ୍କର ଦ୍ୱାରରେ ସଙ୍ଗତ ବନ୍ଧୁତ ସମ୍ଭବ ।

—*—

ଘୁମୁସର ଶିକ୍ଷା ପ୍ରଚାର ସଂଘ

ବହୁଦିନ ହେଲା ଘୁମୁସର ଶିକ୍ଷା ମନ୍ଦିର ବନ୍ଦ ହୋଇ ଯାଇଥିଲେ ସୁଦ୍ଧା ସେହ-ଯାଇଁ ଉଚ୍ଚାଇଥିବା ଯାଣ୍ଟିର ଦୌଣସି ବିଚାର ନ ହେବାରୁ ଏ ବିଷୟ ସାଧାରଣ ସଭ୍ୟ ଗୋଟିଏ ଲୋକ ... ସଲାହରେ ଅଦେଶ ... ଗାଇଥିଲୁ ସଭାର ... ସମ୍ପାଦକ ୧୦ ... ଏହି ଦୈନିକ ... ଦୈନିକ ... ଚିତ୍ର ... ଦ୍ୱାରା ... ଉପସ୍ଥିତ ସଭ୍ୟମାନଙ୍କ ମଧ୍ୟରେ ଶ୍ରୀଯୁକ୍ତ ଶ୍ରୀକଷ୍ଣ ପଣ୍ଡା ବି, ଏ, ମହୋଦୟଙ୍କ ନାମ ଉଲ୍ଲେଖ ଯୋଗ୍ୟ । ଯେଉଁ ଦୈନିକରେ ଘୁମୁସର ନୀମାଂସା ଉଚିତ ଭାବ ୧୪ଜଣ ସଭ୍ୟଙ୍କ ମଧ୍ୟରୁ ୧୨ଜଣ ଉପସ୍ଥିତ ଥିଲେ । ଶିକ୍ଷା ମନ୍ଦିରର ବର୍ତ୍ତମାନ କାର୍ଯ୍ୟମାନଙ୍କ ବିଷୟରେ ସଭ୍ୟମାନଙ୍କ ମଧ୍ୟରେ ବଳାବଳି ଉପସ୍ଥିତ ହୋଇଥିଲା । ଉକ୍ତ ଉଦ୍ୟୋଗମାନଙ୍କ କୃପାରୁ ଅଚିରେଖେ ଉଚ୍ଚିପୁରେ ସ୍ୱତନ୍ତ୍ର କାର୍ଯ୍ୟ ସୁଚାରୁରୂପେ ହୋଇଯାଇଥିବ । ଜାତୀୟ ବିଦ୍ୟାଳୟ ପୁନଃପ୍ରତିଷ୍ଠା ହୋଇଥାଇ ବ ଦ୍ରବ୍ୟ ଭୂମିର ବିଷୟ ହୋଇଥିବେ ସ୍ୱତ୍ୱ ସାଧିତ ସହଦ୍ୟୋଗରାଜ ବେଳା ସ୍ଥିର ... ଏହା ସୁଖର କଥା । ଘୁମୁସର ଶିକ୍ଷା ପ୍ରଚାର ସଂଘର ଉଦ୍ଦେଶ୍ୟ ବିଷୟରେ ଅଧିକ ବିବରଣ ଆଗାମୀ ସଂଖ୍ୟାରେ ପ୍ରକାଶ ହୋଇ ରହିଥିବ । ଅତ ଏବେ ଜନ୍ମରେ ତାହାର କେତେଗୋଟି ଉର୍ବାରଣ ରେଖିଲି ।

ଉର୍ବାରଣ ୩—ଘୁମୁସର ଶିକ୍ଷା ପ୍ରଚାର ସଂଘର ପାଣ୍ଠି ବାବଦ ଅବଶିଷ୍ଟ ୫ଟୀ ଘୁମୁସର ପଦକ, ଘୁମୁସର ଗ୍ରୁପ ବୃତ୍ତି ଇତ୍ୟାଦି ନାମରେ ଦ୍ୱାରର ପୂଜାର ବ୍ୟୟ କରିବା ଭାର ଜମ୍ବୁଲଷ୍ଟିର ବ୍ୟକ୍ତିମାନଙ୍କୁ ସେଇ ଗଠିତହେବା କମିଟି ଉପରେ ନ୍ୟସ୍ତ କରା-ଗଲା । ଉକ୍ତ କମିଟି ଦ୍ୱାରାରେ ଉକ୍ତ ବେ-ଦିତ । ଉକ୍ତ ପାଣ୍ଠିର ଅବଶିଷ୍ଟ ସୁରକ୍ଷା ଓ ପରିଚାଳନ ଜନ୍ୟମାନ ଉକ୍ତ କମିଟି ବିଧି-ବନ୍ଧକର କାର୍ଯ୍ୟରେ ପରିଣତ କରିବେ । ଏମାନେ ବାର୍ଷିକ ୫୧୧ ସ୍ୱଳ୍ପ ଦେବାକୁ ହେବ

୧—ଶ୍ରୀଯୁକ୍ତ ଶ୍ରୀକଷ୍ଣ ପଣ୍ଡା, ମ ନାର—
୨— „ ଶ୍ରୀକଷ୍ଣ ପଣ୍ଡା, ବୁଲସିଂହି
୩— „ ବଉଦୋଷ୍ଠା ବାଳକୃଷ୍ଣ ପାଣ୍ଡ ବାଲିଅରଦର
୪— „ ମହାଦେବ ରାଉତ, ନାଲସିଂହ
୫— „ ଅଚ୍ୟୁତ ଗଙ୍ଗାଧର ପାଣ୍ଡ ଦେଉଗ୍ରାମ
୬— „ ବାଞ୍ଛାନିଧି ପଟ୍ଟନାୟକ ଗୋବିନ୍ଦ
୭— „ ଚନ୍ଦ୍ର ସୁବୁଦ୍ଧିପାଣ୍ଡ ଦେଲଗ୍ରୁଣ୍ଡା

୪—ଏହି କମିଟିର ଦୌଣସି ସ୍ଥାନ ଖାଲିହେଲେ ଏହି କମିଟିର ଅବଶିଷ୍ଟ ସଭ୍ୟ-ମାନେ ଘୁମୁସର ମଧ୍ୟରୁ ସେ ବ୍ୟକ୍ତି ନାହିଁ ଉକ୍ତ ସ୍ଥାନ ପୂରଣ କରିବେ ।

୫—ଏହି କମିଟିରେ ଶ୍ରୀଯୁକ୍ତ ବାଞ୍ଛା-ନିଧି ପଟ୍ଟନାୟକ ଓ ଅଚ୍ୟୁତ ଗଙ୍ଗାଧର ପାଣ୍ଡ ଯଥାକ୍ରମେ ସମ୍ପାଦକ ଓ କୋଷା-ଧ୍ୟକ୍ଷ ନିର୍ବାଚିତ ହେଲେ । କମିଟିର ବୈଠକ ସାଧାରଣତଃ ଦେଲଗ୍ରୁଣ୍ଡା ଠାରେ ହେଉଥିବ । ଗୁରୁତର ସଭ୍ୟ ଉପସ୍ଥିତ ନ ଥିଲେ ଏହି କମିଟିର ବୈଠକ ହୋଇ ପାରିବନାହିଁ । ବୈଠକ ବିବରଣ ୮ଦିନ ପୂର୍ବରୁ ଜଣାଇଦେଇ ତାହାର ନିର୍ଦ୍ଦେଶ ସମ୍ପାଦକ ରଖିବେ । ଦରକାରଥିଲେ ଉକ୍ତ ବୈଠକ ମୁଲତବି ନ ରଖିଥିଲେ ଉକ୍ତ ବୈଠକ ମୁଲତବି ଏହିପରି ।

୬-କମିଟିର ତଳା ନିର୍ବାଚନରେ କୋଷା-ଧ୍ୟକ୍ଷ ଠାରୁ ସମ୍ପାଦକ ... ଖତ ନେଇ ଯାଇପାରି-ନାହିଁ ... ଦୌଣ କୋଷାଧ୍ୟକ୍ଷ ନିଜେ ବହି ବ୍ୟୟ କରିପାରିବେ ନାହିଁ ।

୭—ଘୁମୁସର ସର୍ବସାଧାରଣ ମଧ୍ୟରୁ ଯେ କେହି ବ୍ୟକ୍ତି ବାର୍ଷିକ ୫ଂ ମାନ ଚାନ୍ଦା ଦେଇ ଶିକ୍ଷାପ୍ରଚାର ସଂଘର ସାଧାରଣ ସଭ୍ୟ ହୋଇପାରିବେ । ଦୁଇ କମିଟିର ଦୌଣସି ସଭ୍ୟ ସ୍ଥାନ ଖାଲି ହେଲାବେଳେ କେବଳ ଉକ୍ତ ସାଧାରଣ ସଭ୍ୟମାନଙ୍କ ମଧ୍ୟରୁ ବାଛି ଗ୍ରହଣ କରାଯିବ । ସମ୍ପାଦକ ସଭ୍ୟମାନଙ୍କ ଠାରୁ ଚାନ୍ଦା ଆଦାୟର ଦୋଷାଧ୍ୟକ୍ଷଙ୍କୁ ଦେବେ । ସଦର ଖର୍ଚ୍ଚ ସମ୍ପାଦକ ଆଦାୟ ଚାନ୍ଦାରୁ ୫୧୦୧ ଦିଆଯାଇପାରିବେ ।

୯—ଦେଲଗ୍ରୁଣ୍ଡା ପଲ୍ଲୀବାସୀ ପ୍ରେସ ମାଲେକର ଶ୍ରୀ ଲଙ୍ଗେଶ୍ୱର ଦାସଙ୍କଠାରୁ ପ୍ରଃ ଲୋକ ସ୍ୱରୁପରେ ୫୨୦୦୧ ପ୍ରତି ବୁଲପୁର କୋଷାଧ୍ୟକ୍ଷଙ୍କ ଠାରେ ପ୍ରଜା ୫୧୨୧/୫ (ଆଦାୟକର) ବର୍ତ୍ତମାନ କୋଷାଧ୍ୟକ୍ଷ ଅଚ୍ୟୁତ ଗଙ୍ଗାଧର ପାଣ୍ଡଙ୍କ ଠାରେ ୫୧୨୧ ଶରତରେ ମାସିକ ୫୧୧ ସୁଧରେ ଓ ଅବଶିଷ୍ଟ ୫୧/୫ ଜଳା ସୁଧରେ ଜମାଗଲା ।

୧୦—ପଲ୍ଲୀବାସୀ ପ୍ରେସରେ ପ୍ରତି ୫୨୦୦୧ ଗୋ ଲୋକ ଉପରେ ଅଙ୍କଠାରୁ ସୁଦିମାସ ଭିତରେ ଯଥିଷ୍ଟ ବହିବାକୁ ଜଣାଇ ଦିଆଯାଇ ।

୧୧—ଯଦେବ ଶ୍ରୀଶ୍ରୀମନ୍ଦିର ବିଲମ୍ବ ହେବା ଜନ୍ୟରେ ଶବ୍ଦ ୫୮। କୋଷାଧ୍ୟକ୍ଷ ଅହାଯ୍ୟ କରିବେ ।

ଦେଲଗ୍ରୁଣ୍ଡା } ଶ୍ରୀ ବାବୁ ଜଗନ୍ନାଥ ସ୍ୱାମୀ
ତା ୧୩।୧୨।୨୬ }

—*—

ତା ୨୧ । ୧୨ । ୨୬ ଇଂରେଜ ଡାକ୍ତର ମାନଗୋବିନ୍ଦ ବାବୁ ଅପଣାର ସ୍ୱଜାତି ଜଗିଲ ବେହେରା, ସାଧୁ ବେହେରା, ବନମାଳୀ ବେହେରା, ଅର୍ଜୁନ ବେହେରା, ଓ ମାଗୁଣି ବେହେରା ଓ ଜୁଲସ୍ତରୋହିତ ବୃଦ୍ଧାବନ ପାଣିଗ୍ରାହୀ ଓ ଜ୍ୟୋତିଷ ଗଣେଶ ମହାପାତ୍ର ଓ ମାନ ଚାରିଜ ପ୍ରଭୃତି ଉପସ୍ଥିତ ଥାଇ ମୁକ୍ତିମଣ୍ଡପରେ ଉପଯୁକ୍ତ ବ୍ୟବସ୍ଥା-ନୁସାରେ ପ୍ରାୟଶ୍ଚିତ୍ତାଦି ଶୁଦ୍ଧିଲାଭ କରିଅଛନ୍ତି ସ୍ୱତନ୍ତ୍ର ଉପରୋକ୍ତ ବ୍ୟକ୍ତିମାନଙ୍କ ଅତ-ଦ୍ଦେଶ୍ୟରେ ଲେଖିଲି । ଇତି ।

ମହାମହୋପାଧ୍ୟାୟ ପଣ୍ଡିତ
ଶ୍ରୀ ସହାଶିବ ମିଶ୍ର ଶର୍ମା । ତା ୧୨।୧।୨୬
ସମ୍ପାଦକ
ମୁକ୍ତିମଣ୍ଡପ ପଣ୍ଡିତସଭା ପୁରୀ

—*—

ସ୍ଥାନୀୟ ସଂବାଦ

ଫଳନଦର ବିଷୟ ଡାକ୍ତର ମାନ-ଗୋବିନ୍ଦ ପାଣ୍ଡଙ୍କର ପ୍ରାୟଶ୍ଚିତ୍ତ କାର୍ଯ୍ୟ ବିଧି-ମତେ ସମ୍ପନ୍ନ ହୋଇଯାଇଅଛି । ମୁକ୍ତିମଣ୍ଡପ ସହର ସମ୍ପାଦକଙ୍କ ଘରର ଏତତ୍ପ୍ରତି ନଜର ଅଟ୍ଟମାନେ ପାଇପାରିବେ । ତାହା ସ୍ଥାନାନ୍ତରେ ପ୍ରକାଶକରିବୁଁ ।

—*—

ବିହାରଓଡ଼ିଶା ଗୋଲେଟ

ପଟ୍ଟଖାଦଳ

ଜମ୍ବୁଲଷ୍ଟିର ଶ୍ରୀଶ୍ରୀ ନେମିଚନ୍ଦ୍ର ଲଂଗଶ ସମ୍ପାଦକ ଫଳରେ ୪ ବର୍ଷ ପାଇଁ ବାର୍ଷିକ ୫୦୧ ଲେଖାଏଁ ବୃଦ୍ଧି ... ଠାରୁ ... ।

ବଡ଼ନଳଖ

ମାଧବାନନ୍ଦ ଯେଠା, ବାଞ୍ଛାନିଧି ଦାସ, ମାର୍କଣ୍ଡେୟ ଦାସ, ବଳରାମ ଚରଣ ପତି, ପ୍ରହ୍ଲାଦ ସାମଲ, ଯାଦବାନନ୍ଦ ମହାନ୍ତି, ପ୍ରିୟ-ନାଥ ମହାନ୍ତି, ପରମାନନ୍ଦ ଦୟାଳ, ଭାଗ-ରଥ ଶତପଥୀ

ବୁଢ଼ାଖେଣ୍ଡା

ଶରଚ୍ଚନ୍ଦ୍ର ଦାସ, ଶ୍ରୀମନାଥ ନନ୍ଦ, ମଥୁରାନନ୍ଦ ମହାନ୍ତି, ବାଗୋଦର ନାୟକ, ଗଳକଣ୍ଠ ମିଶ୍ର

ବାଲେଶ୍ୱରଭଞ୍ଜା

ଜେଦାରଚନ୍ଦ୍ର ପାଣ୍ଡ, ଜାଦୁଚରଣ ନନ୍ଦ ହରିବନ୍ଧୁ, ସାହୁ, ପଞ୍ଚାନନ ଦାସ, ଗଜେନ୍ଦ୍ର ନାରାୟଣ ସିଂହ

ସମ୍ବଲପୁରଭଞ୍ଜା

ବେଦବ୍ୟାସ ଶତପଥୀ, ଗଳକୁଆର ଖମାରୀ

ଜମ୍ବୁଲଷ୍ଟିର ଶ୍ରୀଶ୍ରୀ ଜଗନ୍ନାଥ ଦ୍ୱାରରେ ଗୁଲଲଙ୍ଗ ପାର୍ଟ ପିଚେଟ ଫଳରେ ମାସିକ ୫୦ଟା ଲେଖାଏଁ ୪ ବର୍ଷ ୧।୧।୨୭ ରୁ ବୃଦ୍ଧି ପାଇଲେ

Split by PDF Splitter

ନିଲାମୀ ଇସ୍ତହାର

ନ ୩୪୧ ମ୍ବର ଡ଼ିଃ ଜାରୀ ସନ ୧୯୨୭ ମସିହା

ଶ୍ରୀ ସବଜଜଙ୍କ ଅଦାଲତ କଟକ

ଦେଉଳବାଳ ଦାସେଇ ଓଗେର ସାଃ ଚୋଟା-ପାଟିଆ ଇଜିପଡ଼ି ଜିଲେ ବାଣପୁର ହାଲେ ଭଃ ମାନେ

ବାଦୀ

ବ୍ରହ୍ମଗିରି ସାହୁ ଓଗେର ସାଃ ଅମ୍ବପାଣ୍ଡି ପୀଠ ଇଜିପଡ଼ି ଦେଃ ମାନେ

ବିଷୟବେଳ ନମ୍ବର ଡିକ୍ରୀଜାରୀ ମୋକଦ୍ଦମାର ଅମ୍ଭେ ଡିକ୍ରୀଦାରମାନେ ଦେଣଦାର ଜିତେନ୍ଦ୍ର ଜମ୍ବୁଲିଖିତ ସମ୍ପତ୍ତି ମାନଙ୍କୁ ନିଲାମରେ ବିକ୍ରୟକରି ତାହା ଜଟିଳ ସ୍ଥଃ ସବଜଜଙ୍କ ମୋକଦ୍ଦମାରେ ତା ୧୩।୧।୨୭ ରଖ ସାଗା ଦେଇଥିବା ହେତୁରୁ ନିଲାମହେବ ।

୧ । ସୁରଜଲ ଅନ୍ତର୍ଗତ ପୁଲିସଷ୍ଟେସନ ଏବଂ ଓ ସାଃ ରେଃ ମୁଃ ବାଗଘ ଗଃ ମାର୍ଗ୍ଗ ମୌଃ ଚୋଟାପଡ଼ା ନ ୨୪୮ ମ୍ବର ଓ ଶାସନାଧୀନ ମଧ୍ୟରେ ଥିବା ଦେଣଦାର ଜିତେନ୍ଦ୍ର ଶ୍ରୀଗାନ ରଏଗ ନ ୩୮ ଓ ୮୧ମ୍ବର ଖାତା ଖାଃ ଏ୧—୮୭୨ ଭଃ କୁ ପଥକର ଜମା ଟ ୪୶ ଅଟେ ଚହଁର ଅଃ ମୂଃ ଟ ୨୦୦୧

ନ ୧୦୧ ମ୍ବର ଖସଡ଼ା ଏ୦—୭୩୧

୪୭ ମ୍ବର " ଏ୧—୧୪୧

ଏ୧—୮୭୨ ଭଃ

୨ । ଏଜନ ଏଜନ ଏଜନ ଏଜନ ନ ୨୫୭ ମ୍ବର ତା ମୌଃ ଅଣ୍ଡୁଗୋଗରା ରକବାରେଥିବା ଦେଣଦାରମାନଙ୍କ ନାମର ୪୬ ମ୍ବର ଖାତା ବାଃ ପାହୁ ଶ୍ରୀଗାନ ଏ୭—୨୨୩ ଭଃ କୁ ଜମା ୭ ୶ ଅଟେ ଚହଁର ଅଃ ମୂଃ ଟ ୨୦୦୧

ନ ୧୦୧ ମ୍ବର ଖସଡ଼ା ଏ୦—୮୨୨

" ଏ୧—୮୨୮

ଏ୧—୮୭୨ ଭଃ

୩ । ଏଜନ ଏଜନ ଏଜନ ଏଜନ ନ ୨୫୭ ତା ମୌଃ ପଥର ରକବାମଧ୍ୟରେଥିବା ଦେଣଦାରମାନଙ୍କ ନାମର ଶ୍ରୀଗାନ ରଏଗ ନ ୩୧ ଖାତା ବାଃ ଏ୧—୮୭୮ ଭଃ କୁ ଜମା ଟ ୩ ଅଟେ ଚହଁର ଅଃ ମୂଃ ଟ ୨୦୦୧

ନ ୧୦୧ ମ୍ବର ଖସଡ଼ା ଏ୦—୭୭୦

" ଏ୧—୮୦୮

ଏ୧—୮୭୮ ଭଃ

୪ । ଏଜନ ଏଜନ ଏଜନ ଏଜନ ନ ୨୫୭ ତା ମୌଃ ଗୁଡ଼ାଗଡ଼ ରକବାମଧ୍ୟରେ ଥିବା ଦେଣଦାରମାନଙ୍କର ଶ୍ରୀଗାନ ରଏଗ ଏ୪—୩୩୮ ଭଃ କୁ ଜମା ଟ ୧୦୩।୶୭ ଚହଁର ଅଃ ମୂଲ୍ୟ ଟ ୨୦୦୧

ନ ୨୨୨ ମ୍ବର ଏ୦—୧୦୫

୧୧୧ " ଏ୧—୨୧୮

୨୨୨ " ଏ୦—୫୦୧

୨୨୫ " ଏ୦—୫୧୪

ଏ୪—୩୩୮ ଭଃ

୫ । ଏଜନ ଏଜନ ଏଜନ ନ ୨୫୪ ମ୍ବର ତା ମୌଃ ଖାଣ୍ଡବନ୍ଧ ରକବାମଧ୍ୟରେ ଥିବା ଦେଣଦାରମାନଙ୍କର ନ ୭୪ ମ୍ବର ଖାତା ବାଃ ଏ୧—୫୦୫ ଭଃ କୁ ଜମା ଟ ୧।୶୩ ଚହଁର ଅଃ ମୂଲ୍ୟ ଟ ୪୦୦୧

ନ ୭୧ ମ୍ବର ଏ୦—୫୪୫

୧୧୧ " ଏ୦—୧୦୦

ଏ୭—୨୨୩ ଭଃ

୬ । ଏଜନ ଏଜନ ଏଜନ ନ ୨୫୧ ଭଃ ମୌଃ ଅସୁପଣ୍ଡ ରକବାମଧ୍ୟରେ ଥିବା ଦେଣଦାରମାନଙ୍କର ଶ୍ରୀଗାନ ରଏଗ ନ ୧୦୨ ଖାତା ବାଃ ଏ୦ —୨୦୦ ଭଃ କୁ ଜମା ଟ ୦୶୩ ଓ ନ ୧୦୩ ଖାତା ବାଃ ଶ୍ରୀଗାନ ରଏଗ ଏ୩—୭୧୨ ଭଃ କୁ ଜମା ଟ ୭୶୨ ଯାହାକୁ ଆମ୍ଭେ ଡିକ୍ରୀଦାରମାନଙ୍କ ପିତା ନରୁଉମ ଖାଟେଇ ମୁଃ ଙ୍କ ଜିଲ୍ଲା ଦଖଲ ବନ୍ଧକ ଅଛି ତାହା ଅବ ମୋକଦ୍ଦମାରେ ଦଖଲ ବନ୍ଧକ ଜମ୍ବୁଳ ଦାଏବହୁତ ନିଲାମ କରାଯିବ ଚହଁର ଅଃ ମୂଃ ଟ ୪୦୦୧ ଓ ଅଃ ମୂଃ ଟ୧୨୫୧ ଏରୁପ ଟ ୫୨୫୧ ସତ୍ତାରେ ନିଲାମହେବ ।

ନ ୧୦୨ ମ୍ବର ଖାତା ନ ୩୫୮ ମ୍ବର ଖସଡ଼ା ଏ୦—୨୦୦ ଭଃ କୁ ଜମା ଟ ୦୶୨

ନ ୭୩୪ ମ୍ବର ଜାରୀ ସନ ୧୯୨୭ ମସିହା

ଇଃ ୨ୟ ମୁନସଫି

ଶ୍ରୀ ବିଚିତ୍ରାନନ୍ଦ ମହାପାତ୍ର ସାଃ ଅନନ୍ତପୁର ପ୍ରଃ ସୁଙ୍ଗଡ଼ା ଡିକ୍ରୀଦାର

ଶ୍ରୀଧରସିଂହ ଓଗେର ସାଃ ଅନନ୍ତପୁର ପ୍ରଃ ସୁଙ୍ଗଡ଼ା ଦେଃ ମାନେ

ଉପରଲିଖିତ ନମ୍ବର ମୋକଦ୍ଦମାରେ ଜମ୍ବୁଲିଖିତ ସମ୍ପତ୍ତିମାନ ତା ୧୩।୧।୨୭ ରଖେ ନିଲାମହେବ ।

୧ । ଜଃ କଟକ ଥାଃ ରେଃ ମୁଃ ସାଲେପୁର ଇଲାକାଧୀନ ପ୍ରଃ ସୁଙ୍ଗଡ଼ା ମୌଃ ଅନନ୍ତପୁର ରକବାରେଥିବା ଦେଣଦାରମାନଙ୍କର ଭୋଗ-ଦଖଲ ଘରଜନ ବନୋବସ୍ତର ନ ୧୭୦ ମ୍ବର ଖାତା ଶ୍ରୀଗାନ ବା,ଃ କ ଃ ଚାଃ ମଧ୍ୟ ସତ୍ତ୍ୱାଧିକାରୀ ଏ୦—୩୩୭ ଡୀଃ କୁ ଜମା ଟ ୧।୶୧ ଯାହା ଉକ୍ତ ବୃତ୍ତି ଓ ଚହଁ ଉପରେଥିବା ଦେଉଙ୍କର ସକଳପ୍ରକାର ସତ୍ତ୍ୱ ଏ ମୋକଦ୍ଦମାରେ ବିକ୍ରୟ ନିଲାମହେବ ।

୨ । ପ୍ର । ଏଜନ ମୌଃ ଏଜନ ରକବାରେ ଥିବା ନ ୨୫୮ ମ୍ବର ଖାତା ଶ୍ରୀଗାନ ଲାଃ ବାଃ ଚାଃ ମଧ୍ୟ ସତ୍ତ୍ୱାଧିକାରୀ ଏ୦—୦୧୭ ଡୀଃ କୁ ଜମା ଟ ୦୶ ଅଟେ ଉକ୍ତବୃତ୍ତି ଚହଁ ଉପରେ ଥିବା ସକଳପ୍ରକାର ସତ୍ତ୍ୱ ଏ ମୋକଦ୍ଦମାରେ ବିକ୍ରୟ ନିଲାମହେବ ।

୩ । ପ୍ର । ଏଜନ ମୌଃ ଏଜନ ରକବାରେ ଥିବା ନ ୨୭୮ ମ୍ବର ଖାତା ଶ୍ରୀଗାନ ରଏଗ ବା,ଃ ଜଯୋଜ ବାଃ ଏ୦—୧୧୩ ଡୀଃ କୁ ଜମା ଟ ୦୶ ଉକ୍ତବୃତ୍ତି ଚହଁ ଉପରେ ଥିବା ଦେଣଦାରମାନଙ୍କର ବାହ୍ୟ ଜପରେଘର ଓ ଦବାନ୍ତ ବରାଟ ଓ ସକଳପ୍ରକାର ବୃକ୍ଷ ବୃକ୍ଷାଦି ମାନଙ୍କ ସହିତ ଅନନ୍ତପୁର ନିବାସୀ ଏଜନ ଶ୍ରୀମଚରଣମହାପାତ୍ରଙ୍କ ଜିଲ୍ଲାରେ ଭେଃ, ସଃ ରହେଣ ବନ୍ଧକ ଜମ୍ବୁଦରେ ଅବକ୍ରୟକରାରୁ ଉକ୍ତ ବନ୍ଧକ ଦାୟିତ୍ୱରେ ନିଲାମହେବ ।

୪ । ପ୍ର । ଏଜନ ମୌଃ ଏଜନ ରକବାରେ ଥିବା ନ ୨୫୨ ମ୍ବର ଖାତା ଲାଃ ବାଃ ଚାଃ ମଧ୍ୟ ସତ୍ତ୍ୱାଧିକାରୀ ବା,ଃ ଏ୦—୧୯୦ ଡୀଃ କୁ ଜମା ଟ ୦୶୩ ପାହୁ ଅଟେ ଉକ୍ତବୃତ୍ତି ଓ ଚହଁ ଉପରେ ଥିବା ଦେଣଦାରର ସକଳପ୍ରକାର ସତ୍ତ୍ୱ ଏ ମୋକଦ୍ଦମାରେ ବିକ୍ରୟ ନିଲାମହେବ ।

୫ । ପ୍ର । ଏଜନ ମୌଃ ଏଜନ ରକବାରେ ଥିବା ନ ୨୫୧ ମ୍ବର ଖାତା ଶ୍ରୀଗାନ ରଏଗ ବା,ଃ ଚାଃ ମଧ୍ୟ ସତ୍ତ୍ୱାଧିକାରୀ ଏ୦—୧୯୭ ଡୀଃ କୁ ଜମା ଟ ୧।୶ ଅଟେ ଉକ୍ତବୃତ୍ତି ଚହଁ ଉପରେ ଥିବା ସକଳପ୍ରକାର ସତ୍ତ୍ୱ ଏ ମୋକଦ୍ଦମାରେ ବିକ୍ରୟ ନିଲାମହେବ ।

ନ ୩୧୫ ମ୍ବର ଡିଃ ସନ ୧୯୨୭ ମସିହା

ଜଃ କଟକ ମୁଃ ପ୍ରଥମ ମୁନସଫିଙ୍କ ଅଦାଲତ

ଶ୍ରୀ ଗୋକୁଳାନନ୍ଦ ପଟ୍ଟନାୟକ ଜାତି ଡିଃ

ସନାତନ ପାତ୍ର ପ୍ରତିବାଦୀ ଦେଃ

ଉପରଲିଖିତ ନମ୍ବର ମୋକଦ୍ଦମାର ପାଉଣା ଟଙ୍କା ଆଦାୟ ନିମନ୍ତେ ତଳଲିଖିତ ସମ୍ପତ୍ତି ତା ୧୩।୧।୨୭ ସାଲ ସୀଧା ଘ ୧୨ ଣା ସମୟ ନିଲାମହେବ

୧ । ପ୍ର । ବାଉଶାଗ ନ ୨୮୧୭ ମ୍ବର ଖଃ ଚାଃ ମୃତ୍ତିକାଗ୍ରସ୍ତ ନ ୨୧।୧୧ ମ୍ବର ଚାଃ ମୌଃ ଉତ୍କଳଗ୍ରସ୍ତ ରକବାରେଥିବା ଶ୍ରୀଗାନ ପାହୁ ଏ୭—୪୫ ଡୀଃ ମଧ୍ୟରୁ ଦେଣଦାରର ଭୋଗ-ଦଖଲ ଏ୦—୧୩ ଭାଗ ଜମି ।

ନ ୪୧୯ ମ୍ବର ଜାରୀ ସନ ୧୯୨୭ ମସିହା

ଇଃ ପ୍ରଥମ ମୁନସଫି

ଗୋଲୀ ଦାସ ଡିଃ

କୁଞ୍ଜ ଦାସ ଦେଃ

ଉପରଲିଖିତ ନମ୍ବର ମୋକଦ୍ଦମା ତା ୧୩।୧।୨୭ ରଖେ ନିଲାମହେବ ।

୧ । ଜଃ କଟକଜିଲ୍ଲା ଅନ୍ତର୍ଗତ ପୁଲିଶଷ୍ଟେସନ ଓ ସାଃ ରେଃ ମୁଃ ଜଃ କଟକ ଇଲାକାଧୀନ ପ୍ରଃ ବୋଗଣ୍ଡା ମୌଃ ହାଟସାହି ରକବାରେଥିବା ବନୋବସ୍ତି ନ ୧୮ ମ୍ବର ଖାତା ବାଃ ରସୁଗ ଏ୦—୨୧୧ ଡିଃ କୁ ଜମା ଟ ୦୶ ଅଟେ ଉକ୍ତ ବୃତ୍ତିମଧ୍ୟରୁ ଦେଣଦାରଙ୍କର ଖାଃ ଟ ୦।/୪ ପାହୁକୁ ଏ୦-୪୧୩/୧୩୧ କ୍ରାନ୍ତିକୁ ଜମା ଟ ୦। ଅଟେ ଉକ୍ତ ବୃତ୍ତି ଉପରେଥିବା କାହୁଉପରଘର ବ ୩ ଖଣ୍ଡ ଓ ଜଳାଶ୍ର ତଜ୍ଜାଠ ସହିତ ବନ୍ଧକ ଅଛି ନିଲାମହେବ ଅଃ ମୂଃ ଟ ୪୪ ।

୨ । ପ୍ର । ମଯୁରଭଞ୍ଜ ନ ୨୦୩୪ ମ୍ବର ଖଃ ଚାଃ ଉକ୍ତ ମୌଃ ରାଜହଂସ ରକବାରେଥିବା ବନୋବସ୍ତି ନ ୬୧୪ ମ୍ବର ଖାତା ବାଃ ପାହୁ ଏ୨-୭୭୨ ଡିଃ କୁ ଜମା ଟ୨୩/୬ ପାହୁ ଅଟେ ଉକ୍ତ ବୃତ୍ତି ମଧ୍ୟରେ ଦେଣଦାରଙ୍କ ଟ ୦।/୪ ପାହୁକୁ ଏ୦-୮୧୦୩/୧୩୧ କ୍ରାନ୍ତିକୁ ଜମା ଟ୨୩/୬ ପାହୁ ଅଟେ ଉକ୍ତ ବୃତ୍ତି ବନ୍ଧକଅଛି ନିଲାମହେବ ଅଃ ମୂଃ ଟ୧୦୦୧

୩ । ପ୍ର । ମଯୁରଭଞ୍ଜ ମୌଃ ମଯୁରଭଞ୍ଜ ରକବାରେଥିବା ଶ୍ରୀଭଜନ ବନୋବସ୍ତି ନ ୬୧୬ ମ୍ବର ଖାତା ବାଃ ପାହୁ ଏ୨-୦୪୭ ଡିଃ କୁ ଜମା ଟ୧୧/୬ ପାହୁ ମଧ୍ୟରୁ ଦେଣଦାରଙ୍କ ଖଃ ଟ ୦/୪ ଛୁ ଏ୦ -୨୧୩୩/୧ କୁ ଜମା ଟ୧/୧୧। ଅଟେ ଉକ୍ତ ବୃତ୍ତି ଏ ମୋକଦ୍ଦମାରେ ବନ୍ଧକ-ଅଛି ନିଲାମହେବ ଅଃ ମୂଃ ଟ୨୨୫୧

୪ । ପ୍ର । ମଯୁରଭଞ୍ଜ ମୌଃ ମଯୁରଭଞ୍ଜ ରକବାରେଥିବା ବନୋବସ୍ତି ନ ୬୧୭ ମ୍ବର ଖାତା ବାଃ ପାହୁ ଏ୧-୪୪୪ ଡିଃ କୁ ଜମା ଟ୭୨ ମଧ୍ୟରୁ ଦେଣଦାରଙ୍କ ଖଃ ଟ ୦।୮ ପାହୁକୁ ଏ୦-୨୪୦୩/୧୩୧ କ୍ରାନ୍ତିକୁ ଜମା ଟ୧। ଅଟେ ଉକ୍ତ ବୃତ୍ତି ଏ ମୋକଦ୍ଦମାରେ ବନ୍ଧକ-ଅଛି ନିଲାମହେବ ଅଃ ମୂଃ ଟ୨୨୫୧

ନ ୧୩୧ ମ୍ବର ଡିକ୍ରୀଜାରୀ ସନ ୧୯୨୭ ମସିହା

ଜଃ ୧ମ ମୁଃ କଟକ

ବିଷ୍ଣୁ ମୋହନ ଦାସ ଓଗେର ଡିଃ ମାନେ

ଚନ୍ଦ୍ରମଣି ମହାନ୍ତି ଓଗେର ଦେଃ ମାନେ

ଉପରୋକ୍ତ ଡିକ୍ରୀଜାରୀ ମୋକଦ୍ଦମାରେ ଅମ୍ଭେ ଡିକ୍ରୀଦାରଙ୍କର ନବଉଡ଼ୀ ଓଗେର ପାଉଣା ସକାଶେ ଦେଣଦାରର ଜମ୍ବୁଲିଖିତ ସମ୍ପତ୍ତି ବନ୍ଧକ ଥିବାରୁ ଜାନୁଆରୀମାସ ତା ୧୫ ରଖେ ନିଲାମହେବ ।

୧ । ସ୍ୱ । ଖ । ଦୋ । ମ୍ବ । ଜଗତ୍ସିଂହପୁର ପ୍ରଃ ସାଲେପୁର ମୌଃ ଚଉବୁଡ଼ି ରକବାରେ ଥିବା ସ୍ଥିତି ପାହୁ ନ ୪୨ ମ୍ବର ସ୍ଥଃ ଏ୧-୦୩ କୁ ଜମା ଟ୧୩/୬ ସମ୍ବନ୍ଧ ଏ୦-୫୧୪ କୁ ଟ୧।/୩ ଅଃ ମୂଃ ଟ୫୫୦୧

୨ । ପ୍ର । ଏଜନ ମୌଃ ଗ୍ରୋବଲ ରକବାରେ ଥିବା ସ୍ଥିତି ପାହୁ ଏ୦-୭୧କୁ ଟ୨୨୩୧ ସମ୍ବନ୍ଧ ଏ୦-୩୦୩ କୁ ଟ୧।/୧୦୩ ଅଃ ମୂଃ ଟ୨୨୦୧

୪ । ପ୍ର । ଏ୦ଜ ମୌଃ ପାଟସୁନରପୁର ପାହୁ ନ ୬୦୨ ମ୍ବର ଖାତା ବାଃ ଏ୦-୩୭ କୁ ଟ୦୩/୫ ଅଃ ମୂଃ ଟ୩୦୧

୭ । ପ୍ର । ମୌଃ ଏଜନ ପାହୁ ନ ୧୭୪ ମ୍ବର ଖାତା ଏ୦-୭୨ କୁ ଟ୧।/୭ ଅଃ ମୂଃ ଟ୩୦୧

ନ ୧୨୩ ମ୍ବର ଜାରୀ ସନ ୧୯୨୭

କେନ୍ଦୁପଡ଼ା ମୁନସଫଙ୍କ ଅଦାଲତ

ବଜମା ଇଷ୍ଟାଜ ଡିଃ

ମନେଇ ସେନା ଦେଃ

ତା ୧୫।୧।୨୭ ସମ୍ବ ନିଲାମ

ଖଃ ଚମିତୋ ନ୧୪ ଡିଃ ମୌଃ ଶ୍ରୀଚନ୍ଦନ-ପୁର ରକବାରେ ଥିବା ଗଦେଇସେନା ନାମର ବନୋବସ୍ତି ନ୭୩ ମ୍ବର ଖାତା ବାଃ ଏ୦-୭କୁ ଜମା ୦।/୫ ଓ ନ ୧୦୮ ମ୍ବର ଖାତା ବାଃ ଦେଣଦାର ନାମର ବନୋବସ୍ତି ଏ୦-୪ ଭିତ୍ତି ଜମା ୦। ଓ ନ୧୩୩ ମ୍ବର ଖାତା ବାଃ ଏ୦-୦୫କୁ ଜମା ଟ ୦ ୶ ଏରୁପ ଏ୦—୧୫ ଜମା ଟ୦୩ ଅଟେ ନିଲାମ ହେବ ଅନୁମାନିକ ମୂଲ୍ୟ ଟ ୨୦ଙ୍କା ।

ନ ୯୭୦ ମ୍ବର ଜାରୀ ସନ ୧୯୨୭ ମସିହା

। ଇ । ମୁନସଫି କେନ୍ଦୁପଡ଼ା

ଲକ୍ଷ୍ମୀଧର ମହାନ୍ତି । ସା । ବର୍ଣ୍ଣିଆ ମାଳ

ପ୍ର । ଗଜଣ ଡିଃ

ବଦେଇପାଣୀ ସା । ନାନକାର ସାମୀର ବଗଡ଼ା

ପ୍ର । ଲହାଗଣ୍ଡ ଦେ

ଏ ମୋକଦ୍ଦମାରେ ଡିକ୍ରୀଦାରର ଯରଭଣ୍ଡୀ ଓଗେର ପାଉଣା ସକାଶେ ଦେଣଦାର ସହ-ଦଖଲ ଜମ୍ବୁଲିଖିତ ବନ୍ଧକ ସମ୍ପତ୍ତି ତା ୧୫।୧।୨୭ ରଖେ ନିଲାମହେବ ।

କଟକଜିଲ୍ଲା ଅନ୍ତର୍ଗତ କେନ୍ଦ୍ରାପଡ଼ା ସ୍ଥଃ ରେ ଓ ସୁବର୍ଣ୍ଣ ଇଲାକାର ପ୍ର । ଗଜଣ ନ ୧୪୯୦ ମ୍ବର । ଚ । ତା ନୃସିଂହ ପ୍ରସାଦ ମୌଃ ସୋଡ଼ାଳପୁର ରେ ଥିବା ଜଳସ୍ଥ । ବା ସ୍ଥି : ପାହୁରସ୍ଥିତ ଦେଣଦାର ନାମର ବନୋ-ବସ୍ତି ନ ୧୮୫ ମ୍ବର ଖାତା ବାଃ ଚଉସାଥୀ ପଟ୍ଟାଦ୍ୱାରା ହାସଲ ଏକ-୧୯ ଡ଼ି ଜମିକୁ ଜମା ଟ ୧।/୯ ଅଟେ ତାହା ବନ୍ଧକ ଅଛି ନିଲାମ ହେବ ଅନୁମାନିକ ମୂଲ୍ୟ ଟ ୨୦ଙ୍କା ।

ନ ୮୧୯ ମ୍ବର ଡିଃ ସନ ୧୯୨୭ ମସିହା

ଇଃ ୨ୟ ମୁନସଫି ଜାଜପୁର

ରାଇବୁଧର କୋଅପରେଟିଭ୍ ସୋସାଇଟି ଡିକ୍ରୀଦାର

ଉପେନ୍ଦ୍ର ନାୟକ ଦେଣଦାର

ଉକ୍ତ ମୋକଦ୍ଦମାରେ ଦେଣଦାରର ଜମ୍ବୁ-ଲିଖିତ ସମ୍ପତ୍ତିର ସମ୍ପତ୍ତି ଡିକ୍ରୀଦାରଙ୍କର ଜର ଡିକ୍ରୀ ଓଗେର ଟଙ୍କା ଆଦାୟ ନିମନ୍ତେ ତା ୧୫।୧।୨୭ ରଖେ ନିଲାମ ହେବ ।

୧ । କଟକ ଜିଲ୍ଲା ଅନ୍ତର୍ଗତ ଚୋଃ ଷ୍ଟେସନ ଓ ସାଃ ରେଃ ମୁଃ କଟକ ସଦର ପ୍ରଃ ଚୋରାଖଣ୍ଡ ନ ୨୮୧୫ ମ୍ବର ଡିଃ ମୌଃ ଚଉବୁଡ଼ିର ଜମିଦାରୀରେ ଚହଁର ଚୋରବସ୍ତ ସହର ଜମା ଟ୧।୮ କୁ ମଧ୍ୟେ ଟ ରକବା ଏ୧୭୭—୧୬୭ ଡିଃ ମଧ୍ୟରୁ ଦେଃ ଅଂଶ ଲାଃ ଟ ୦/୧-୧୪-୧୧। କୁ ସଦର ଜମା ଟ୩। କୁ ରକବା ଏ୧୧—୮୮ ଡିଃ ଚହଁରେ ଥିବା ନିଜନୋକ ଭଗ୍ନ ଗୃହ ଅବଶ୍ୟ ଅନାବାଦ ଓଗେର ସକଳ ସ୍ଥାନର ସ୍ୱତ୍ୱ ସହିତ ଏ ମୋକଦ୍ଦମାରେ ନିଲାମ ହେବ ଅଃ ମୂଲ୍ୟ ଟ ୫୭ଙ୍କା ।

୨ । ପ୍ରଃ କଟକ ଦ୍ୱିତୀୟ ନ ୧୯୬୦ ମ୍ବର ଖଃ ମୌଃ ନଥ୍ୟାପଣା ରକବାରେ ଥିବା ନ ୫୫ ମ୍ବର ଖାତା ବାଃ ପାହୁ ଏ୪—୬୦ ଡିଃ କୁ ଜମା ଟ ୨୩/୯ କୁ ଅଃ ମୂଲ୍ୟ ଟ ୧୦୦୧

୩ । ଜଃ ଖଃ ଜାଳସୋଡ଼ା ଅଗ୍ରହାର ନ ୧୪୪୬ ମ୍ବର ଖଃ ଉକ୍ତ ମୌଃ ଅମ୍ବଗଡ଼ିଆ ରକବାରେ ଥିବା ରସୁଗ ନ୪୫ମ୍ବର ଖାତା ବାଃ ପାହୁ ଏ୮—୭୭ଡିଃ ନ ୨ ମ୍ବର ଖାତା ବାଃ ଏ୪—୩୦ଡିଃ ନ୩ମ୍ବର ଖାତା ବାଃ ଏ୧—୧୩ ନ୧୦ମ୍ବର ଖାତା ବାଃ ଏ୧୧—୮୦ ଡିଃ ନ ୧ ମ

Digitized by srujanika@gmail.com

Split by PDF Splitter

ମୁଣ୍ଡ ଖତା ନାମ ଏ—୪୪ ଖଃ ଓ ଜଏ୧୧ମ୍ବର ଖାତା ନାମ ଏ—୬୭ ଖଃ ଏଗୁଡ଼ିକ ସମସ୍ତ ଖାତା ।ଃ ମାଳଙ୍କ ର ଖଃ ୫୦। ଭୂ ଏ୧-୧୬-୬୯ଭିତରୁ ଜମା ୫୬୨ ବୃଦ୍ଧି ଓ ତହିଁରେ ଦାଗ ବିଶିଷ୍ଟ ସର ଭୂଇ ସ୍ୱୟଦଖଲୀ ଓଡ଼ଗେର ସକଳ ପ୍ରକାର ସ୍ୱତ୍ୱ ସହିତ ଉତ୍ତମ ହେତୁ ଆୟ୍ୟ ୫୧୦୫ ଟଙ୍କା

୪। ଏଜଳ ମୌଃ ଏଜଳ ଉତ୍ତରାରେ ଦୁଗ ଦଣ୍ଡ ମ୍ବର ଖାତା ନାମ ଖାତା ଏ୦ ୬୧୧ଖଃ ଭୂ ଜମା ୫ ୧।୬୩ ମଧ୍ୟରୁ ଖଃ ୫ ୦। ଭୂ ଏ୦-୧୭-୬୩ ଭୂ ଜମା ୫ ୩/୧୧। ଭୂ ଅଃ ମୂଲ୍ୟ ୫ ୧୦ ଟଙ୍କା

—O—

ନ ୬୦୮ ମ୍ବର ଡିକ୍ରୀଜାରୀ ସନ୍ ୧୯୨୭ ମସିହା

ଜଃ ଡ଼ିଗ୍ରୀ ମୁଃ

ପ୍ରହ୍ଲାଦ ଦାସ ଡିଃ

ଜନାର୍ଦ୍ଦନ ମହାନ୍ତି ଦେଃ

ଉପରୋକ୍ତ ଡିକ୍ରୀଜାରୀ ମୋକଦ୍ଦମାରେ ଦେଣଦାରଙ୍କ ଉତ୍ତରାଧିକାରୀ ଜୀବନୁଷ୍ଣାଙ୍କମାନ ତା ୧୩ ଇଶେ ଉତ୍ତମହେବ ।

୧। ପ୍ର। ସ। ରେ। ମ। କଟକଜିଲ୍ଲା ପୁରୀ ଖଃ ଉତ୍ତରଦ୍ୱାରପୁର ମୌଃ ନୂଆଗାଉ ନ ୨୧୬ ମ୍ବର ଖାତା ନାମ ଖାତା ଏ୦-୧୬-୬୯ଭିତରୁ ଜମା ୫ ୬୨। ବୃଦ୍ଧି ଓ ତହିଁରେ ଦାଗ ବିଶିଷ୍ଟ ସର ଭୂଇ ସ୍ୱୟଦଖଲୀ ଓଡ଼ଗେର ସକଳ ପ୍ରକାର ସ୍ୱତ୍ୱ ସହିତ ଉତ୍ତମ ହେତୁ ଆୟ୍ୟ ୫୧୦୫ ଟଙ୍କା

୨। ଏଜଳ ମୌଃ ଏଜଳ ନ ୧୯

Split by PDF Splitter

REGISTERED No. D. C.

ଉତ୍କଳଦୀପିକା

ସାପ୍ତାହିକ ସମ୍ବାଦପତ୍ରିକା
The Utkal Dipika

ବାର୍ଷିକ ମୂଲ୍ୟ ଅଗ୍ରୀମ ୫୩୦
ପ୍ରତିଖଣ୍ଡ ୫ ୦୧୯

ସମ୍ପାଦକ—ଶ୍ରୀ କୃଷ୍ଣଚନ୍ଦ୍ର ମହାନ୍ତି

Cuttack, Saturday the 15th January 1927
ମାସ ୧୫ ତାରିଖ ୧୩୩୩ ସାଲ ଶନିବାର

ଖଣ୍ଡ ୬୨ ଗ

ସପ୍ତମ ସଂଖ୍ୟା

ଶ୍ରଦ୍ଧାନନ୍ଦ ଦିବସ

ଗତ ତା ୧୯ ରଖ ଜାନୁଆରୀ ଦିନ ଲାହୋର ସହରରେ ଶ୍ରଦ୍ଧାନନ୍ଦ ଦିବସ ପ୍ରତିପାଳିତ ହୋଇଥିଲା । ସ୍ଥାନେ୨ ସଭା ହୋଇ ପରଲୋକଗତ ସ୍ୱାମୀ ଶ୍ରଦ୍ଧାନନ୍ଦଙ୍କ ପ୍ରତି ଶ୍ରଦ୍ଧାଞ୍ଜଳି ପ୍ରକାଶ ଓ ତାଙ୍କର ସ୍ମୃତି-ରକ୍ଷା ପାଇଁ ବୃନ୍ଦା ସଂଗ୍ରହ କରା ଯାଇଥିଲା ।

କଟକରେ ମଧ୍ୟ ଏହା ବିଷୟରେ ପ୍ରତି-ପାଳିତ ହୋଇଥିଲା । ସକାଳେ ପଣ୍ଡିତ ଗୋପବନ୍ଧୁ ଦାସ, ବାବୁ ବ୍ରଜସୁନ୍ଦର ଦାସ ଓ ବାବୁ ରାଜକୃଷ୍ଣ ଘୋଷଙ୍କ ନେତୃତ୍ୱରେ ଗୋଟିଏ ସଂକୀର୍ତ୍ତନ ଦଳ ଟାଉନର ପ୍ରଧାନ ରାସ୍ତାମାନଙ୍କ ମଧ୍ୟ ଦେଇ ଗଣେଶଘାଟକୁ ଗାଇ ଗେଡ଼ାଇ ଜଳାଞ୍ଜଳି ଦେଇଥିଲେ । ସନ୍ଧ୍ୟାବେଳେ ଟାଉନ ହଲରେ ଗୋଟିଏ ସଭା ହୋଇଥିଲା । ଏଥିରେ ହିନ୍ଦୁ ଓ ମୁସଲମାନ ଯୋଗ ଦେଇଥିଲେ । ସ୍ୱାମୀଜୀଙ୍କ ପାଇଁ ବାହୁ ମଦରରେ ମଧ୍ୟ ସ୍ମୃତିଚିହ୍ନ ଅଞ୍ଜଳି ପ୍ରଦାନ କରାଯାଇଥିଲା ।

—*—

ଭାରତର ଶ୍ରେଷ୍ଠ ଦଶ ବ୍ୟକ୍ତି

କିଛି ଦିନ ପୂର୍ବେ ବମ୍ବେଇର ଟାଇମ୍ସ ଅଫ୍ ଇଣ୍ଡିଆ ନାମକ ପତ୍ରିକା ଭାରତର ଶ୍ରେଷ୍ଠ ଦଶଜଣ ବ୍ୟକ୍ତିଙ୍କର ନାମ ଲେଖି-ଦେବାରୁ ଜନସାଧାରଣଙ୍କ ଅନୁରୋଧ କରି-ଥିଲେ । ବର୍ତ୍ତମାନ ଉକ୍ତ ପତ୍ରିକା ନିମ୍ନ-ଲିଖିତ ଦଶଜଣଙ୍କ ନାମ ପ୍ରକାଶ କରି କହି-ଅଛନ୍ତି ଯେ ଦଶ ହଜାରରୁ ଅଧିକ ଭୋଟ୍ ବଳରେ ଏମାନେ ନିମ୍ନଲିଖିତ ଭାବରେ ସ୍ଥାନ ଅଧିକାର କରିଛନ୍ତି । ୧। ମହାତ୍ମା-ଗାନ୍ଧୀ, ୨। ରବୀନ୍ଦ୍ରନାଥ ଠାକୁର, ୩। ଅଶ୍ୱିନୀ କୁମାର ଘୋଷଚନ୍ଦ୍ର, ବମ୍ବେ, ୪। ପଣ୍ଡିତ ମୋତିଲାଲ ନେହେରୁ, ୫। ଶ୍ରୀଯୁକ୍ତ ଅରବିନ୍ଦ ଘୋଷ, ୬। ଅଶ୍ୱିନୀ ପ୍ରଫୁଲ୍ଲଚନ୍ଦ୍ର, ୭। ଶ୍ରୀମତୀ ସରୋଜିନୀ ନାଇଡୁ, ୮। ପଣ୍ଡିତ ମଦନମୋହନ ମାଲବ୍ୟ, ୯। ଲାଲା ଲଜପତ୍ରାୟ, ୧୦। ଶ୍ରୀଯୁକ୍ତ ଶ୍ରୀନିବାସ ଶାସ୍ତ୍ରୀ ।

ସ୍ୱାମୀ ଶ୍ରଦ୍ଧାନନ୍ଦଙ୍କ ହତ୍ୟା ଓ ମୁସଲ୍‌ମାନ ସମାଜ

ସ୍ୱାମୀ ଶ୍ରଦ୍ଧାନନ୍ଦଙ୍କର ଅମାନୁଷିକ ହତ୍ୟା-ଚେଷ୍ଟା ଯାହା ଅନେକ ସ୍ଥାନରେ ମୁସଲ୍‌ମାନଗଣ ସହରର ଏହି ହତ୍ୟାକାଣ୍ଡ ପ୍ରତି ଘୃଣା ପ୍ରକାଶ କରିଅଛନ୍ତି—ଏବଂ ଏହି ଘୃଣିତ ହତ୍ୟାକାଣ୍ଡ ସହିତ ମୁସଲମାନ୍ ସମାଜର କୌଣସି ସମ୍ବନ୍ଧନାହିଁ ବୋଲି ପ୍ରକାଶ କରିଅଛନ୍ତି । ଏହା ଅତି ଆନନ୍ଦର ବିଷୟ ।

କେତେକ ମୁସଲ୍‌ମାନଙ୍କ ବ୍ୟବହାର

ଯେତେବେଳେ ସ୍ୱାମୀଜୀଙ୍କର ଶବ ସତ୍କାର କରିବାପାଇଁ ଶୋଭାଯାତ୍ରା ସହିତ ଶ୍ମଶାନକୁ ନିଆଯାଇଥିଲା ସେତେବେଳେ କେତେକ ମୁସଲ୍‌ମାନ ଶୋଭାଯାତ୍ରା ଉପରକୁ ଇଟା ଫୋପାଡ଼ିଥିଲେ । ଏବଂ ସତ୍ୟାକାରକୁ 'ଗାଳି' ଉପରେ ବୁଝିବାକୁ ତାହାର ଚିତ୍ତ ବିକ୍ଷିପ୍ତ ହେଉଥିବାର ସଂବାଦ ମିଳିଅଛି । ବିଶିଷ୍ଟ ମୁସଲ୍‌ମାନମାନେ ସ୍ଥାନେ ସ୍ଥାନେ ସଭାକରି ସେମାନଙ୍କର ଘୃଣା ପ୍ରକାଶ କରି-ଥିବା ସ୍ଥଳେ ସ୍ପଷ୍ଟ ପ୍ରକାଶ ହେଉଅଛି ସେମାନେ କିଛି ଏ ପ୍ରକାର ଶ୍ରେଣୀର ବ୍ୟକ୍ତିମାନଙ୍କୁ ଅନୁମୋଦନ କରୁ-ନାହାନ୍ତି । ମୁସଲ୍‌ମାନ୍ ସମାଜର ନେତୃ ସ୍ଥାନୀୟ ବ୍ୟକ୍ତିଗଣ ଯେବେ ଏହି ଶ୍ରେଣୀର ମୁସଲ୍‌ମାନ ମାନଙ୍କର ମନୋଭାବ ପରିବର୍ତ୍ତ-ନର କୌଣସି ବ୍ୟବସ୍ଥା କରନ୍ତି ତାହା-ହେଲେ ସ୍ୱାଭାବିକ ଓ ସ୍ୱଦେଶର ଅଶେଷ ଉପକାର ସାଧିତ ହେବ ବୋଲି ଆଶାକରୁଁ ।

ଚୀନର ଅବସ୍ଥା

ଚୀନରେ ବିଦେଶୀ ବର୍ଜନମୂଳକ ଯେଉଁ ଗୋଳମାଳ ଚାଲିଥିଲା ଏ ଅବଧି ତାହାର ଅବସାନ ହୋଇନାହିଁ । ବର୍ତ୍ତମାନ ଚୀନ୍ ଗବର୍ଣ୍ଣମେଣ୍ଟ ଚାରିଜଣ ବିଦେଶୀ ଏବଂ ଦେଶୀୟ ଅଧିକାର ସମୂହ ଖଣ୍ଡନ କରିବାପାଇଁ ଚେଷ୍ଟା ଲାଗିଛି । ଅନେକ ସ୍ଥଳରେ ଚୀନାମାନେ ବ୍ରିଟିଶ ଅଧିକାର ସମୂହ ଆକ୍ରମଣ କରିଅଛନ୍ତି । ବ୍ରିଟିଶ ଅଧିକାରର ଏ ପ୍ରକାର ଅବସ୍ଥା ପାଇଁ ସ୍ଥାନେ୨ ହୋଟାଳ ପରି ସବୁ ବନ୍ଦ ରହିଛି । ଶ୍ରମିକ ଦଳ ମଧ୍ୟ ନାନା ସ୍ଥଳରେ ସଭା-କରି ବ୍ରିଟିଶ ସୁଲସ ଓ ସ୍ୱେଚ୍ଛାସେବକ-ମାନେ ଯେପରି ଉତ୍ତର ଦେଉଅନ୍ତି ତାହାର ବ୍ୟବସ୍ଥା କରୁଅଛନ୍ତି । ଏଣେ ଚାଲିଛର ଶ୍ରମିକଦଳ ଚୀନ୍ ସମ୍ବନ୍ଧେ ଗବର୍ଣ୍ଣମେଣ୍ଟଙ୍କ ନିକଟରେ ପ୍ରସ୍ତାବ କରି-ଅଛନ୍ତି ଯେ ଚୀନରୁ ସମସ୍ତ ରଣପୋତ ଫେରାଇ ଅଣାଯାଉ, ଏବଂ ତତ୍ର ପରିବର୍ତ୍ତେ ବ୍ରିଟିଶ ଅଧିବାସୀମାନଙ୍କ, ରକ୍ଷା କରିବା-ପାଇଁ ଚୀନାମାନଙ୍କ ସହିତ ଗୋଟାଏ ସର୍ତ୍ତ ସ୍ଥିର କରାଯାଉ ।

ନିଖିଳ ଉତ୍କଳ ଛାତ୍ର ସମ୍ମିଳନୀ

କଟକ ଉତ୍କଳ ଛାତ୍ର ସମ୍ମିଳନୀର ୧୬ ଶ ବୈଠକ ଏହି ମାସ ୧୫ ଓ ୧୬ ତାରିଖରେ କଲେଜରେ ହେବ ।

କାର୍ଯ୍ୟ ତାଲିକା

ତା ୧୫ ରଖ—ଦିନ ୨-୩୦ ଠାରୁ ୫ ଟା ପର୍ଯ୍ୟନ୍ତ—ସଭାପତିଙ୍କ ଅଭିଭାଷଣ, ସନ୍ଧ୍ୟା୭ଟା ଠାରୁ—ବିଷୟ ନିର୍ବାଚନ ସମିତି ।

ତା ୧୬ ରଖ—ଦିନ ୧୦-୩୦ ଠାରୁ ୨ଟା ପର୍ଯ୍ୟନ୍ତ-ଖେଳ (ଖୋଖୋ)

୨-୩୦-ଠାରୁ ୫ଟା ପର୍ଯ୍ୟନ୍ତ—ସାଧାରଣ ଅଧିବେଶନ, ରାତି ୯ଟା ବେଳେ ପ୍ରତିନିଧି-ମାନଙ୍କ ସମ୍ବର୍ଦ୍ଧିତ ଅଭ୍ୟର୍ଥନା ।

କଟକ ବାହାରର ପ୍ରତିନିଧି ଓ ଦର୍ଶକ-ମାନେ ୧୫ ତାରିଖ ଦିନ ଗାଡ଼ିରେ ଆସି ବେଶ ସୁବିଧାରେ ମଣ୍ଡପରେ ଯୋଗ-ଦେଇ ପାରନ୍ତେ; ସେମାନଙ୍କର ଅଭ୍ୟର୍ଥନା ପାଇଁ ସ୍ୱେଚ୍ଛାସେବକମାନେ ରେଲ ଷ୍ଟେସ-ନରେ ଉପସ୍ଥିତ ଥିବେ ।

ବାହାର ପ୍ରତିନିଧିମାନଙ୍କର ରହିବା ଓ ଖାଇବାର ସମସ୍ତ ବନ୍ଦୋବସ୍ତ ଅଭ୍ୟର୍ଥନା ସମିତି କରିଅଛନ୍ତି ।

ସମ୍ମିଳନୀର ସମସ୍ତ ପ୍ରସ୍ତାବ ଅଭ୍ୟର୍ଥନା ସମିତିର ସମ୍ପାଦକଙ୍କ ନିକଟରେ ତା୧୨ରଖ ପୂର୍ବରୁ ପହଞ୍ଚିବା ଦରକାର ।

ସମ୍ମିଳନୀର ସାଧାରଣ ଦର୍ଶକମାନଙ୍କ ପାଇଁ ୫ ୧ ଟିକଟ ଓ ବିଶିଷ୍ଟ ଦର୍ଶକମାନଙ୍କ ପାଇଁ ୫ ୧୦୧ ଟିକଟ ଅଭ୍ୟର୍ଥନା ସମିତି ସ୍ଥିର କରିଅଛନ୍ତି ।

ସମ୍ମିଳନୀରେ କୌଣସି ପ୍ରକାର ରାଜନୀତି ଚର୍ଚ୍ଚା ହୋଇ ପାରିବନାହିଁ ବୋଲି କାର୍ଯ୍ୟକାରୀ ସମିତି ସ୍ଥିର କରିଅଛନ୍ତି ।

ଶ୍ରୀ ନଗେନ୍ଦ୍ରନାଥ ଗୁପ୍ତ
ସମ୍ପାଦକ
ଶ୍ରୀ ସମ୍ମିଳନୀ ଅଭ୍ୟର୍ଥନା ସମିତି
ବ୍ରଜଲାଗୌକ, କଟକ

ମେଲେରିୟାର ଇତିହାସ

ଗତ ତା ୧୧ ରଖ ଜାନୁଆରୀ ଦିନ ସ୍ୟାର୍ ରୋନାଲ୍ଡ ରସ୍ ମେଲେରିୟା ସମ୍ବନ୍ଧରେ କଲିକତାର ଏସ୍‌ଆଟାର ଥିଏଟର ଠାରେ ଗୋଟିଏ ବକ୍ତୃତା ଦେଇଥିଲେ । ମହାମାନ୍ୟ ଗଭର୍ଣ୍ଣର ଏ ସଭାରେ ସଭାପତିର ଆସନ ଗ୍ରହଣ କରିଥିଲେ ।

ସ୍ୟାର ରୋନାଲ୍ଡ ରସ ମ୍ୟାଜିକ ଲଣ୍ଠନ ସାହାଯ୍ୟରେ ଉପସ୍ଥିତ ଶ୍ରୋତାମାନଙ୍କୁ ମାଲେରିୟାର ଉତ୍ପତ୍ତି ସମ୍ବନ୍ଧେ ବୁଝାଇଥିଲେ ଏବଂ କହିଥିଲେ ଯେ ମାଲେରିୟାର ଉତ୍ପତ୍ତି ପ୍ରଥମେ ଗ୍ରୀସରେ ଖ୍ରୀଷ୍ଟ ପୂର୍ବ ୩୦୦ ଅବ୍ଦରେ ହୋଇଥିଲା । ସେମାନେ ଏହାର ଉତ୍ପତ୍ତିର ମୂଳକାରଣ ନିର୍ଦ୍ଦେଶକରିବା ପାଇଁ ବହୁ-ଚେଷ୍ଟା କରିଥିଲେ । ସେମାନେ ଏ ପ୍ରକାର ମ୍ୟାଲେରିୟା ଜ୍ୱରର ଅବସ୍ଥାର କରିଥିଲେ ଅବସ୍ଥାର୍ତ୍ତମାନଙ୍କ ମଧ୍ୟରୁ କେତେକ ମତ ପ୍ରକାଶ କରିଥିଲେ ଯେ କୌଣସି ଜାହାଜ ଦ୍ୱାରା ଏହି ଦେଶରୁ ଅନ୍ୟଦେଶକୁ ଯାଇ ପାରୁଅଛି । ମାତ୍ର ଏହାର କାରଣ ଠିକ କରିପାରି ନ ଥିଲେ । ତତ୍ପରେ ରୋମାନ ମାନେ କିଛିଦିନ ପର୍ଯ୍ୟନ୍ତ ଏହାର ଅନୁ-ସନ୍ଧାନ କରିଥିଲେ । ରୋମାନମାନଙ୍କ ପରେ ୧୭୦୦ ଖ୍ରୀଷ୍ଟାବ୍ଦୀ ପର୍ଯ୍ୟନ୍ତ ଚୁପ ହୋଇ ପାରି-ନଥିଲା । ଗତ୍ୟନ୍ତରରେ ୧୫ ଶତାବ୍ଦୀରେ-ସିନକୋନା ଛାଲି ମ୍ୟାଲେରିୟାର ପ୍ରତି-ଷେଧକ ବୋଲି ଆବିଷ୍କୃତ ହୋଇଥିଲା ।

୧୮୮୦ ଖ୍ରୀଷ୍ଟାବ୍ଦରେ ଡ଼ାକ୍ତର ଲାଭେରନ୍ ପ୍ରକାଶ କରିଥିଲେ ଯେ କୌଣସି ଏକ-କୋଷୀୟ ପଗାଙ୍ଗପୁଷ୍ଟ ଜୀବାଣୁ ଦ୍ୱାରା ଏହି ରୋଗ ଉତ୍ପନ୍ନ ହେଉଅଛି । ଏହି ପରାଙ୍ଗପୁଷ୍ଟ ଜୀବ-ଗୁଡ଼ିକ ଖାଲିଆଖିରେ ଦେଖାଯାଏ ନାହିଁ । ଏଥିରୁ ଅନ୍ତତଃ ୨୦୦ ଲକ୍ଷ ଜୀବ ମନୁଷ୍ୟ ଶରୀରରେ ଜୀବିତ ନ ହେଲେ ଜ୍ୱର ହେବ ନାହିଁ । ୧୮୯୪ ରୁ ୧୮୯୫ ପର୍ଯ୍ୟନ୍ତ ଏହି ଜୀବଗୁଡ଼ିକ କିପରି ଶରୀରରେ ପ୍ରବେଶ କରନ୍ତି ତାହା ଅବିଷ୍କୃତ ହୋଇ ନ ଥିଲା । ମିଃ ରସ୍ ନାମକ କଲିକତାର ଜଣେ ସୁବିଜ୍ଞ ଲେଖକ ଓ ଏ ପ୍ରସ୍ତାବ ପ୍ରଣେତା ବହୁ ମଶାମାନଙ୍କ ଦ୍ୱାରା ଜ୍ୱର ଉତ୍ପନ୍ନ ହୋଇଥିବା ୧୯ ଟି କାରଣ ଦର୍ଶାଇଥିଲେ । ତାଙ୍କର ୧୯ଟି ଯାକ କାରଣ ମଧ୍ୟରୁ କେତେକ ଠିକ ଓ କେତେକ ଭୁଲ ମଧ୍ୟ ଥିଲା । ତତ୍ପରେ ୧୦ ବର୍ଷପରେ ପ୍ୟାର ପ୍ୟାଟ୍ରିକ ମାନସନ୍ ଏହି କଥା ଠିକ ବୋଲି ପ୍ରମାଣ-କରିଥିଲେ । ତତ୍ପରେ ଡ଼ାକ୍ତର ଲ୍ୟାଭେରନ ଉପରୋକ୍ତ ପରାଙ୍ଗପୁଷ୍ଟ ଜୀବଗୁଡ଼ିକ ମଶା-ମାନଙ୍କ ଦ୍ୱାରା ଶରୀରରେ ପ୍ରବେଶ ହେଉ-ଥିବାର ଅବିଷ୍କୃତ କରିଥିଲେ । ସରୀସୃପରେ ସ୍ୟାଲାମାଣ୍ଡ୍ର ବିଷ କଢ଼ିଥିଲେ—ଏହାର କବଳରୁ ରକ୍ଷା ପାଇବାର ସମସ୍ତ ବର୍ତ୍ତମାନ ଅସିଲିଣି । ପ୍ରତିବର୍ଷ ଏରୋଗରେ ଭାରତରୁ ୧ ଲକ୍ଷ ଭାରତୀୟ ହିଂସ୍ର ମୁଖ ମୁଖରେ ପତିତ ହେଉଅଛନ୍ତି ବୋଲି ସ୍ଥିର ହୋଇଅଛି । ଏହା ବାଦ କେତେ ଯେ ଏରୋଗରେ ରୋଗୀ ଅଛନ୍ତି ତାହାର ସୀମା-ନାହିଁ ।

ଶ୍ରୀଯୁକ୍ତ ଦେବ ଶ୍ରୀଯୁକ୍ତ ଶ୍ରୀ ଗୋପାଳ-ଚନ୍ଦ୍ର ଗାଙ୍ଗୁଲି ରେଜିଷ୍ଟ୍ରାର ରେଲୱେର ପ୍ରଫେସର ମହାଶୟଙ୍କ ପେନ୍‌ସନ୍ ନେବାର ହୁକୁମ ହୋଇଥିଲା । ଆମ୍ଭେମାନେ ଏଥିପାଇଁ ଏ ସମ୍ବନ୍ଧେ ଘୋର ପ୍ରତିବାଦ କରିଥିଲୁଁ । ଅନେକ ବିଶିଷ୍ଟ ବ୍ୟକ୍ତି ମଧ୍ୟ ପଟ୍ଟଲେଖି ପ୍ରତିବାଦ କରିଥିଲେ । ତାଙ୍କର ଚାକିରି-କାର ଯଥେଷ୍ଟ ଶକ୍ତି ଅଛି । ରେଭେନ୍‌ସା କଲେଜର ବର୍ତ୍ତମାନ ଯେପରି ଅବସ୍ଥା ତହିଁରେ ତାହାଙ୍କୁ ବିଦାୟ ଦେବେ ତାଙ୍କର ସ୍ଥାନପୂରଣ କରିବାର କୌଣସି ସୁବନ୍ଦୋ-ବସ୍ତ ନାହିଁ । ଏ ସମସ୍ତ କିଛି ବିଶ୍ୱର ନିକଟ କର୍ତ୍ତୃପକ୍ଷମାନେ ତାଙ୍କୁ ବିଦାୟ ଦେଇଦେବେ ବିନା ଶୁଣି ଥିଲେଇ ହେଲୁଁ କର୍ତ୍ତୃପକ୍ଷମାନେ ତାଙ୍କ କର୍ମରେ ଯୋଗଦେଇ କାର୍ଯ୍ୟ କରିବାର କାରଣ ଆଦେଶ ଦେଇଅଛନ୍ତି । ଶ୍ରୀଯୁକ୍ତ ଦେବ କାର୍ଯ୍ୟଭାର ଗ୍ରହଣ କରିସାରିଲେଣି । ଏହା-ଶୁଣି ଆମ୍ଭେମାନେ ବିଶେଷ ଆନନ୍ଦିତ ହୋଇଅଛୁଁ ଏବଂ କର୍ତ୍ତୃପକ୍ଷଙ୍କ ଏପ୍ରକାରେ ଧନ୍ୟବାଦ ଅର୍ପଣ କରୁଅଛୁଁ ।

Digitized by srujanika@gmail.com

Split by PDF Splitter

ନ ୪୦ ବୈଦ୍ୟୁତିକ ଉପାୟରେ ଆରୋଗ୍ୟ ୩୦।୧।୨୭

ଜିନ୍ ଡୁପେଲଙ୍କ ଅର୍ଣ୍ଣରେଡ୍ ମୁଦ୍ରିତ ଚିତ୍ର ।

ଏହା ସମସ୍ତ ରୋଗ ଆରୋଗ୍ୟ କରେ । କଲେରା, ବସନ୍ତ, କାହି ପ୍ରଭୃତି ସଂକ୍ରାମକ ରୋଗ ନିବାରଣ କରେ । ମୃଦ ପିତ୍ତଜ୍ୱରଗୁଡ଼ି ଏଥିରୁ ସମସ୍ତ ପ୍ରକାର ଉପଦୋଷ ଦୂରୀଭୂତ । ଏହା ଗାନ୍ଧି ଜର୍ମାନ୍ ନୁସାରେ ପ୍ରସ୍ତୁତ ଏହି ଏଥିରେ ବସ୍ତ୍ର ଓ କନ୍ଥା କରେଇ ଜରୁରୀ ପଡ଼ିଲେ ଦେଖା-ଯାଏ । ପ୍ରତ୍ୟେକ ମୁଦ୍ରର ମୂଲ୍ୟ ୫।୧୧, ଡାକମାଶୁଲ ୫।୯୯, ପ୍ୟାକିଂ ଓ ଭା: ପି: ଖର୍ଚ୍ଚ ସ୍ୱତନ୍ତ୍ର ।

ବିଜ୍ଞାପନରେ ଦେଖିଲେ—୧୨ ଗୋଟି ମୁଦ୍ରର କେତୋଟି ଚିତ୍ରଲିଖିତ ପ୍ରକାରର ଗୋଟି ଗୋଟି ଡ଼ାକ ଟିକିଟ ସହ ଏକ ପୁରସ୍କାର ଦିଆଯିବ । ଅର୍ଣ୍ଣରେଡ୍ମାଟିକ ମୁଦ୍ରର ସଂଗ୍ରହ ଜରୁରୀ ଲାଗିଲା ପାଇଁ ୫।୦୪ ଟଙ୍କାର ଡ଼ାକ ଟିକିଟ ସହ ଏହି ଠିକଣାରେ ଦରଖାସ୍ତ ପଠାଇବା ।

ରେଡ୍ଡ ଗୋଲ୍ଡର ହାର୍ଡ୍ କିମ୍ବା ଗଡ଼ ୫ ବର୍ଷ ପାଇଁ ଗ୍ୟାରେଣ୍ଟି ।

ଏହି ନୂତନ ଧରଣର ଗଡ଼ ୧୮ କ୍ୟାରେଟ୍ ରେଡ୍ଡ ଗୋଲ୍ଡ ଦ୍ୱାରା ନିର୍ମିତ, ଏହି ଧରଣର ସୁନ୍ଦର ମୁକ୍ତମେଳ, ସୁନ୍ଦର ସୁନାଗୋଟ ଡ଼ାଇଲ୍, ଠିକ୍ ଛାଞ୍ଚରେ ଦିଆଯାଇଥିବା ଘଡ଼ିପଟ, ହେଡ଼ିଗାଳୁ ଠିକ୍ ଗାଢ଼ି ସୁନାପଟ, ଠିକ୍ ସମୟ, ଗଣ୍ଡ, ଘଡ଼ିଚେନ୍ ଗୋଟିଏ ଚମତ୍କାର ଷ୍ଟାଇଲ୍ ଓ ଓଜେସ୍‌ବିଶିଷ୍ଟ ଦିଆଯାଇଛି । ମୂଲ୍ୟ ୫।୨୧, ପ୍ୟାକିଂ ଓ ଭା: ପି: ଖର୍ଚ୍ଚ ସ୍ୱତନ୍ତ୍ର ।

ରେଡ୍ଡ ଗୋଲ୍ଡ ଯାଇଁଓଟାର୍ ୫ ବର୍ଷ ପାଇଁ ଗ୍ୟାରେଣ୍ଟି ।

୫।୨୫, ମୂଲ୍ୟର ଗୋଟିଏ ଅସଲ ସୁନାର ଘଡ଼ି ସହିତ ଏହା ତୁଳନା କରାଯାଇ-ପାରେ । ଏହାର ଚାରିପଟ ସୁନ୍ଦର ଗୋଲାକାର କରାଯାଇଅଛି । ଠିକ୍ ସମୟ ଦେଉଛି । ୫।୪୪ ପ୍ୟାକିଂ ଓ ଭା: ପି: ଖରଚ ସ୍ୱତନ୍ତ୍ର ।

ପ୍ରକାଶ ଥାଉଛି—୧୦୦ ବର୍ଷର ଜଟିଲ୍ଲୋ ଘାଣ୍ଟ, ଭୁଲିଯାଇଥିବା ସୁନ୍ଦର ଅଲଙ୍କାର ଫିରିଦେ ଦାମଦରେ ମଧ୍ୟରେ । ୫।୦୦୬ ମୂଲ୍ୟର ଡାଇଟିଲେଟ୍ ସହ ଘଡ଼ି ଲେଖିଲେ [ଠିକଠାକ୍]।

ପ୍ରାପ୍ତିସ୍ଥାନ RELIABLE STORES
4 (Dept. U")
Shama charan Dey street
Calcutta

ନ ୪୦ ସ୍ୱର "ଜିମିଟାଙ୍କଠାରେ ସଦ୍ୟପ୍ରାପ୍ତ" ୩୦।୧।୨୭

ଦେହଦାନ ଓ ଜଳେଇଥିବାଙ୍କ ଉପକାର ନିମନ୍ତେ ।

ଏକାଥରେ ଦାନଯୋଗ୍ୟ କ୍ରାଙ୍କଲିଟ୍‌ରେ ଦିଆ ହେଲା ଛାଡ଼ାହେଲେ ଗୋଟିଏ ୧୮ କ୍ୟାରେଟ୍ ଗୋଲ୍ଡ ଷ୍ଟେଥେଲ୍ ଏବଂ ୩୧ ଡିସେମ୍ବର ୧୯୨୬ ସର୍ଟିଫ୍ ଯୋଗାଇ ଦାଇବେ ।

୧୮ କ୍ୟାରେଟ୍ ଗୋଲ୍ଡ ଷ୍ଟେଥେଲ୍ ଓ ଓଁଖଡ଼ି ଏହି ଫ୍ୟାଶନ୍ ରେଡ୍‌ଗୋଲ୍ଡ ସୁଲମ୍ବ ମେଡାଲ ଆକାରରେ ପ୍ରସ୍ତୁତ । ଏହି ଏହାର ଗୁଣ ଅଧିକ ସୁନ୍ଦର । ଷ୍ଟେଥେଲ ଡାଇଲ୍ ଏଥିରେ ଏଚ୍ଚେ । ଇଉମ୍ପ ସମ୍ବନ୍ଧ ଖେଳା । ୩ ଜଣ ପାଇଁ ଗ୍ୟାରେଣ୍ଟି ମୁଦ୍ରା । ଗୋଟିଏ ଡ଼ାକମାଶୁଲ ଓ ପାକିଂ ଖରଚ ସମେତ ମୂଲ୍ୟ ୫।୬୨

୧୮ କ୍ୟାରେଟ୍ ଗୋଲ୍ଡ ଷ୍ଟେଥେଲ୍ ଆକାରର ସିମ୍ବଲେଟ୍ ମୁଦ୍ର । ଏହି ସୁନ୍ଦର ମୁଦ୍ରର ୧୮ କ୍ୟାରେଟ୍ ରେଡ୍ଡ ଗୋଲ୍ଡରେ ପ୍ରସ୍ତୁତ । ମନୋହର ଫିତାଦ୍ୱାରା ଝୁଲାଇ । (ଯେଉଁପରି ଛବିରେ ଦିଆଯାଇଅଛି) ଏହାର ମଧ୍ୟ ଭାଗରେ ଗୋଟିଏ ଛୋଟ ମଣ୍ଡା ଖଚିତ ହୋଇଅଛି । ୫ ୫।୧ ମୁଦ୍ରର ଠିକ୍ ଖଳା ଜମିରି ମୁଦ୍ର ସହ ତୁଳନା କରାଯାଇପାରେ । ପ୍ରତ୍ୟେକ ମୁଦ୍ରର ମୂଲ୍ୟ ୫।୩୪ ଡାକମାଶୁଲ ୫।୬୨

ଦୁଇଟି ଅଛି—ଏ ସବୁକୁ ଅଲ୍ପ ମାତ୍ର ସ୍ୱତନ୍ତ୍ରରେ ରହିଅଛି, ଶୀଘ୍ର ଅର୍ଡ଼ର ନଦେଲେ ହତାଶ ହେବେ, ଭା: ପ: ଖର୍ଚ୍ଚ ଓ ପ୍ୟାକିଂ ସ୍ୱତନ୍ତ୍ର ।

ପ୍ରାପ୍ତିସ୍ଥାନ INLAID AGENCY Co
4 (U. D.) Shama charan Dey street
Calcutta.

(150 **Imperial Bank of India** 13-12-27

Bankers to the Government of India.

Authorised Capital	--- --- Rs.	11,25,00,000
Paid up Capital	--- --- Rs.	5,62,50,000
Reserve Fund	--- --- Rs.	4,92,50,000
Reserve Liability of Shareholders	Rs.	5,62,50,000

Branches in all principal Towns of India, Burma and Ceylon. Current Accounts opened free of charge. Fixed Deposits received at 3% P. A. interest. Savings Bank. Small sums received at interest ;—

PRESENT RATE 3 P. A.

GOVERNMENT AND OTHER SECURITIES received for safe custody. Purchases and sales effected. Interest and dividends collected and credited to account or remitted according to instructions.

DRAFTS AND TELEGRAPHIC TRANSFERS issued.

LOANS granted on approved security and all general banking business transacted.

Rates and rules on application to the Officer-in-charge
CUTTACK BRANCH,
Situated Collectorate Buildings.

ନ ୮୪ ସ୍ୱର ଲୋଟସ

ଇଙ୍ଗ୍ ଓଁଖାର୍ ପାଉଡ଼ର

ଏହା ଜଣେ ବିଖ୍ୟାତ ଚିକିତ୍ସକଙ୍କଦ୍ୱାରା ଆବିଷ୍କୃତ ଓ ପ୍ରସ୍ତୁତ । ଚାକୁ, ଅର୍ଶ୍ୱରୋଗ, ଦଗ୍ଧଓଁଖାର ଏବଂ ଅନ୍ୟାନ୍ୟ ଘାଆମାନ ଏହା ଦ୍ୱାରା ନିଶ୍ଚୟ ଆରୋଗ୍ୟ ହେଇ ଯାଇଥାଏ । ମୂଲ୍ୟ ୫ ୦୬/ । ଡାକମାଶୁଲ ୫ ୨୯

ଲେମନାଇଜ ସାବୁନ—ଦୈନିକ ପ୍ରଚଳିତ ପ୍ରଣାଳୀରେ ବହୁ ପରୀକ୍ଷା ପରେ ପ୍ରସ୍ତୁତ କରାଯାଇଛି । ଏହା ନିଶ୍ଚୟରେ ବ୍ୟବହାର କରାଯାଇ ପାରେ । ମୂଲ୍ୟ ପ୍ରତ୍ୟେକ ୫ ୦ । ଡାକମାଶୁଲ ୫ ୨୯ ଛାଡ଼ା ଡାକମାଶୁଲ ସ୍ୱତନ୍ତ୍ର ।

H. C. Paul
47-1 Beniatola Street
P. O. Hatkhola
Calcutta.

ନ ୩୧୯ ସ୍ୱର ୭,

ଜାଲିକଡ଼ି ।

ଉତ୍ତମ ଓ ଉପଯୁକ୍ତ, ପ୍ରତ୍ୟେକ ଛୋଟ ସୁନ୍ଦର ଛାଞ୍ଚ ଟିଣ ବାକ୍ସରେ ଖୋଲ୍ ହୋଇଥିବା କଳା, ଦଳା, ଲାଲ୍ ବାଇଗଣୀ ସବୁ ଜାତିର ଛାଡ଼ ଛୋଟ ୫ ୧୧ ଡାକମାଶୁଲ ୫ ୩ ପଠାଇ ମଗାଇଲେ ବିଶେଷ ଦେମାଣରେ କମିଶନ ଦିଆଯାଇଥାଏ ।

ପ୍ରସ୍ତୁତକର୍ତ୍ତା ଇଙ୍କ୍ ଷ୍ଟୋର
ଟୋ ଆ ଇଣ୍ଡିଆ କଲିକତା

ନ ୫୦ ତା ୫।୧।୧୨୭

ଆର୍ଭିଙ୍ଗ ଔଷଧାଳୟ

ଏହି ଔଷଧାଳୟରେ ସର୍ବପ୍ରକାର ଯଥାବିହିତ ପ୍ରକୋଷ୍ଠ ଫଳପ୍ରଦ ଓ ବହୁତ ଅନୁସେବୀଙ୍କ ତୈଳ, ଦ୍ରବ, ବଟିକା ଅବଲେହ ବୃଷ୍ଟି, ଅରିଷ୍ଟ, ଚୋବଡ଼ାଦି, ଦ୍ରବ-ଗାଢ଼ [ବଟିକା] ମକରଧ୍ୱଜ, ଶାସ୍ତ୍ରୀୟ ଅଭିଜ୍ଞ ଶ୍ରମଯୁକ୍ତ, ସର୍ବପ୍ରକାର ଉତ୍କୃଷ୍ଟ ସୁଲଭ ମୂଲ୍ୟରେ ବିକ୍ରୟ ହୁଏ । ସହର ଓ ମଫସଲ ରୋଗୀ ରୋଗୀ ସ୍ୱୟଂ ଉପସ୍ଥିତ ହୋଇ ବା ରୋଗର ସବିଶେଷ ବୃତ୍ତାନ୍ତ ଲେଖି ଶୀଘ୍ର ଏ ସ୍ୱତନ୍ତ୍ରରେ ପଠାଇ ଦେଲେ ସୁବ୍ୟବସ୍ଥା ଦିଆଯାଏ । ଚେହେଁ ଏହି ବୃହତ ଦ୍ରବ ନାହିଁ । ବିଶେଷତଃ ଗରିବ ରୋଗୀମାନଙ୍କ ଭଳା ମୂଲ୍ୟରେ ଔଷଧାଦି ବିତରଣ କରାଯାଏ । ମଫସଲରୁ ଅର୍ଡ଼ର ପାଇବାମାତ୍ରେ ଅଭିଜ୍ଞ ଚିକିତ୍ସକଙ୍କ ଦ୍ୱାରା ଔଷଧ ପ୍ରସ୍ତୁତ ।

ଏହ ଓଷ୍ଟ) ଶ୍ରୀ ବିରଞ୍ଜନ ଦାସ
ଚିକିତ୍ସକ) ପ୍ରୋପ୍ରାଇଟର
ମୋ: ଅ: ଚିକିତ୍ସ)

---

109 15-1-27

In the court of the Superintendent. Nayagarh, State,

Civil Suit No, 37 of 1926-27.

Claim for Rs. 800/-and cost of suit.

Narsing Sarangi, village—Gothaban Ramchandrapur Sasan (Panchupali) Nayagarh state, Plaintiff.

Vrs.

Bhagirathi Das—village—Patharkata (Mahipur) Nayagarh State, defendant.

The defendant(Bhagirathi Das) is hereby directed to appear in the Superintendent, Nayagarh State, Nayagarh on 13-1-1927 to reply the claim made against him in this suit. On failure to put in appearance either in person or through recognised Agent, the suit will proceed exparte.

Superintendent.
Nayagarh State.

ନ ୧୨୦ ବିଜ୍ଞାପନ ତା ୨୪।୧।୨୭

ଏତଦ୍ୱାରା ସର୍ବସାଧାରଣଙ୍କୁ ଜଣାଇଦିଆଯାଉଛି ଯେ ଏହି ଅଠମଲିକ ଷ୍ଟେଟର ଉପସ୍ଥିତ ଲକ୍ଷିତ ଅଦାଲତ ଦୋହାନ ଏବଂ ଜଣ୍ୟଜାତ ଦ୍ରବ୍ୟ ଓଜେଲ ଲାଇସେନ୍ସ ଅଗାମୀ ସନ ୧୯୨୭।୨୮ ବର୍ଷ ଜନ୍ୟରେ ଆସନ୍ତା ଫେବୁଏରୀ ମାସ ତା ୨୫ ରବି ଠାରୁ ତା ୨୮ ରବି ପର୍ଯ୍ୟନ୍ତ ଅଠମଲିକ ଷ୍ଟେଟ ସଦର କଚେରି ମୁକାମରେ ପ୍ରକାଶ୍ୟ ନିଲାମ କରାଯିବ । ଲାଇସେନ୍ସ, ମାଳ ସ୍ୱତ୍ୱ ବା ଅମତାପ୍ରାପ୍ତ ପ୍ରତିନିଧି ଦ୍ୱାରା ଉପସ୍ଥିତ ଉପରୋକ୍ତ ମୁକାମରେ ଉପସ୍ଥିତ ହୋଇ ନିଲାମ ଡାକିପାରିବେ । ଯାହାଙ୍କର ଡାକ ଗ୍ରହଣ ହେବ ତାଙ୍କୁ ଡାକ ! ବା, । ଏହ ଚତୁର୍ଥାଂଶ ଟଙ୍କା ଜାମିନ ସ୍ୱରୂପ ଉପସ୍ଥିତ ଅଫିସର ନିକଟରେ ଜମା କରିବାକୁ ହେବ । ଇତି ।

ତା ୨।୧।୧୨୭

ତପସିଲ

୧—ସରସ	୧୩—ମିଲିଲୁଅ
୨—ଚାଉଳ	୧୪—ଚମଗାଦୁଣ୍ଡି
୩—ଅପିମ	୧୫—ଲୁଡ଼ାକଣ୍ଟି
୪—ଚଣା	୧୬—ଗୋଟିଏ ଜଳଦ୍ରୋ ଉପରେ ଓଜେର
୫—ଚୁଙ୍ଗ	୧୭—ଝସର
୬—ଘାଟ	୧୮—ଚୁପ୍ପୁ ଫଳ
୮—ଚମଡ଼ା ଓ ସିଙ୍ଗ	୧୯—ଡେଲିଷ୍ଟ
୯—ଗୋଟେନାଓଁଠାଡ଼	୨୦—ଚରଣିଫଳ
୧୦—ଗିଡ଼ୁଅ	୨୧—ଚଳନ୍ତ ଅଫିସ
୧୧—ମଦ୍ୟ ମହିଣ୍ଡ	
୧୨—ଚଳନ୍ତ ଗୋଡ଼ା	

Kishore Chandra Deo
Raja and Ruling Chief
Athmalik Feudatory State

—o—

ନ ୧୨୨ ନୋଟସ ତା ୨।୧।୧୨

ଏତଦ୍ୱାରା ସର୍ବସାଧାରଣଙ୍କୁ ଜଣାଇଦିଆଯାଉଛି । ୬ । ୧୫ବ ୨ : ଉ ଦେହାଟିଆ ଗୋଟିର ଶ୍ରୀଲୁ ଦାମୋଦର ମାହାନ୍ତି ଓ ଭାଇ ଗୋବିନ୍ଦ ସ : ଉ ଜଗ୍ରଣ ଜେଷ୍ଠ ଶ୍ରୀଯୁତ ବୈଦ୍ୟନାଥ ଜନ ପ୍ରଭାବମଣ୍ଡଳଙ୍କ ଆମ୍ବ ବୁଢ଼ିରି ଚକେରୁ ମାନ୍ଦ ମୋଦକମା ଓଜେର ଜାଗିମାନ ଚଳାଇବାଜନ୍ୟରେ ଅମ୍ବୁଲ୍ ପଟ୍ଟା ଦିଆ ତା ୨୬-୪-୧୯୦୨ ତାରିଖରେ ପୃଥକ ପୃଥକ ରେଜେଷ୍ଟରୀ ସଂଖ୍ୟା ଅମ୍ବ୍ରମ ଭାବ ନାମା ଦ୍ୱାରା ଅମ୍ବରା ଦିଆ ଯାଇଥିଲା । ଏହି ଚଳିତ ସନ୍ ୧୯୨୬ ମସିହା ଫାଲ୍ଗୁନ ମାସ ତାରେଖ ଠାରୁ ଉପରୋକ୍ତ ମୁଦ୍ରାଭାବମଣ୍ଡଳ ବୁଢ଼ିରି ଚାର୍ଜରୁ ବହିଷ୍କୃତ କରାଯାଇ ଉକ୍ତ ଅମ୍ବରା ପଟ୍ଟା ଦ୍ୱୟ ଅବ ଗୋଟିଏ ଦ୍ୱାରା ରଦ କରା ଗଲା । ଉକ୍ତ ଅମ୍ବ ମୁଦ୍ରାଭାବମଣ୍ଡଳରେ ମୁଦ୍ରାଭ ସଭ୍ୟଗଣ ମାନେ ବୁଢ଼ିରି ଚାର୍ଜରୁ ବୋଇଣି ଚାର୍ଜ ଦିଆ ଯାଇଛେ ନାହିଁ । ତେବେ ଟ୍ରେଜରୀରେ ଅବ ବୁଢ଼ିରି ବୋଇଣି ଦେଇ ଦାଖିଲ ହେଇଛି । ଇତି ।

ତା ୮।୧।୨୭ ମସିହା

ଉକ୍ତ

। ତ । ଚଳନ୍ତ ।

—o—

Digitized by srujanika@gmail.com

Split by PDF Splitter

No. 3. 18-9-27

ନୋଟିସ

ଉତ୍କଳ ଦେଶର ବ୍ୟାଙ୍କ ଅଫ ଇଣ୍ଡିଆ ସେଭିଂସ ବ୍ୟାଙ୍କରେ ଟଙ୍କା ଅମାନତ ରଖିବାର

ନିୟମାବଳୀ—

ଅମାନତ ରକ୍ଷିତା ।

ତା ୧ ରୁ ତା୍ରୟୋଦଶୀ ତାରିଖ ରୁ ତା ୩୦ ରୁ ଜୁନ ଡିସେମ୍ବରପର୍ଯ୍ୟନ୍ତ ଏକବର୍ଷ ମଧ୍ୟରେ ଉକ୍ତ ସେଭିଂସ ବ୍ୟାଙ୍କରେ ମୋଟ ପାଞ୍ଚହଜାର ଟଙ୍କା ଜମା ଦିଆଯାଇପାରେ । ଦୁଇ ବିମା ଉତ୍ତୋଳନ ବ୍ୟକ୍ତି ପାଇଁ 'ନାମରେ ହିସାବ ଖୋଲାଯାଇ ପାରେ । ଜଣାଧିକ ତା — ଉତ୍ତୋଳକ 'ଟ୍ରଷ୍ଟି' ତା ସେମାନଙ୍କ ମଧ୍ୟରୁ ଗଠିତ ଥିବା 'କମିଟି' ତା କର୍ତ୍ତାମାନେ ତାଙ୍କ ଟଙ୍କା ଉଠାଇ ନେଇପାରନ୍ତି ।

ଉଠାଇ ନେବା

ଯେ କୌଣସି ସମୟରେ ଟଙ୍କା ଉଠାଇ ନିଆଯାଇପାରେ କିନ୍ତୁ ସପ୍ତାହ ମଧ୍ୟରେ ଏକାଧିକ ଥର ଉଠାଇ ନିଆଯାଇ ନ ପାରେ ।

ଯେଉଁ ଅମାନତକାରମାନେ ହିସାବ ଖୋଲି ହୋଇଥିବା ସହରରେ ବାସ ନ କରନ୍ତି ସେମାନେ ଡାକଦ୍ୱାରା ଟଙ୍କା ଅମାନତ କରି ଓ ଉଠାଇ ନେଇପାରନ୍ତି ।

ନିଜା ଷ୍ଟେଟ୍‌ରେ ଦେଖାଇବା ଏକ ଅଫିସରେ ଟଙ୍କା ହିସାବ ଉଠାଇ ନେଇ ଅନ୍ୟ ଅଫିସରେ ହିସାବ ଖୋଲି ନିଆଯାଇପାରେ ।

ଅମାନତ ସମ୍ବନ୍ଧୀୟ ହିସାବ ।

କୌଣସି ବ୍ୟକ୍ତିଙ୍କ ଖାତାରେ ଦଶହଜାର ପର୍ଯ୍ୟନ୍ତ ଟଙ୍କା ଜମା ହୋଇଥିଲେ ସେହି ବ୍ୟକ୍ତି ଉକ୍ତ ସମସ୍ତ ଟଙ୍କା ବା ତହିଁ ମଧ୍ୟରୁ ଟ ୨୦୦୦ ଟଙ୍କା କମ୍ବା ତାହାର କୌଣସି ଗୁଣିତକ ଯଥା [ଟ ୪୦୦୦ ।୬୦୦୦—ଏହି ପ୍ରକାରେ] ସେହି ହିସାବରୁ ଉଠାଇ ନେଇ ଏକଗୋଟି ଉଦ୍ଦେଶ୍ୟ ସେଭିଂସ ବ୍ୟାଙ୍କ ହିସାବ ଖୋଲିପାରନ୍ତି । ଏହି ଏହିପ୍ରକାର ହିସାବରେ ଟଙ୍କା ଅଦାୟ ନେବାକୁ ଚାହିଁଲେ ଅଦାୟ ଚାହିଁବାର ୩ ମାସ ପୂର୍ବରୁ ନୋଟିସ ଦେବାକୁ ହେବ ।

ସୁଧ ।

କୌଣସି ସମୟରେ ସୁଧ ହାରରେ ତାରତମ୍ୟ ହେବାରୁ ଅନ୍ୟୟକ ମାସକ ଦୟନିଜନ୍ମ ଦିନ ଉପରେ ବାର୍ଷିକ ଶତକରା ଟ ୩ ହାରରେ ସୁଧ ଦିଆଯାଏ ଏବଂ ବିଶେଷ ସେଭିଂସ ବ୍ୟାଙ୍କ ହିସାବରେ ଦେଢ ମୌଳିକ ଜମା ଟଙ୍କା ଉପରେ ବାର୍ଷିକ ଟ ୩॥ ହାରରେ ସୁଧ ଦିଆଯାଏ ।

ବ୍ୟାଙ୍କ ଅଫିସରେ ଦରଖାସ୍ତ କରେ ଫର୍ମ ମାଗିବା ନିୟମ

ତା ୧୨।୧୦।୧୯୨୨ } ଉତ୍କଳ ବ୍ୟାଙ୍କ ଅଫିସ ଲିମିଟେଡ

କଟକ } ଅଫିସର ଇନ୍‌ଚାର୍ଜ

FOR SALE

Ford Car, Lorries, and Bus.

EASY GOING AND CHEAP RUNNING.

Calcutta Price Plus Freight.

New Model Ford Cars

are very Comfortable and grand looking-Always in Stock.

SOLE DEALERS.

F. H. BILIMORIA Co.

MISSION ROAD, CUTTACK.
OPPOSITE NEW CANTONMENT MARKET

DEALERS IN,—Stationery Provisions and Wine, Fancy Goods, Sporting materials, Crockery, Cutlery Alumunium, Enamel ware and Household goods. Motor Tyres, Tubes and Accessories-Agents for "Shell" Petrol and "Shell" Lubricating Oil. Furniture making by order.

TELEGRMS—BILIMORIA, CUTTACK

BEST OFFICE GHARY OR PALKI GAHRY FOR SALE

Price moderate

Deal with Bilimoria and be satisfied.

ମଟର ଖରିଦର ସୁବିଧା

ଫୋର୍ଡ କାର, ଏବଂ ଲରି, ଏବଂ ବସ୍ ଯେଉଁଥିରେ ଲାଭ ଫୋର୍ଡ ବସ୍ତୁ । ଖରାପସମୟରେ ବନ୍ଦ କରି ଅଛନ୍ତି ତାହା ପରିବର୍ତ୍ତେ ବଣ ଚଳିଲେ ସ୍ୱତ୍ତା ଖରାପର ବସ୍ତୁ ନାହିଁ । ଏହି ଦରରେ ୮ ଠାରୁ ୧୦ ଜଣ ଯାତ୍ରୀ ଲୋକ ଯାଇପାରନ୍ତି । ଉପରେକ୍ତ ଜିନିଷ ଅନ୍ୟାନ୍ୟ ଜନ୍ମ ଠିକଣାରେ ଅତି ସୁଲଭମୂଲ୍ୟରେ ମିଳିପାରେ । କୌଣସି ଉତ୍ତମର ହିତାଉଣାର ବସ୍ତୁ ନାହିଁ ।

ଏଫ୍ ଏଚ୍ ବିଲିମୋରିଆ ଏଣ୍ଡ କୋଃ

ମିସନରୋଡ, ଛାଉଣିବଜାର କଟକ

ମୂଲ୍ୟ କଲିକତା ଦାମ ଏବଂ ରେଲୱେସ୍ ମାସୁଲ ।

ଅଳଦାର ବିଜ୍ଞାପନ । ତା ୧।୨।୨୨

MESSRS MADHAVJEE LAVJEE & Co,

ମାଧବଜି ଲବଜି ଏଣ୍ଡକୋ ହୁଏଲସ ଏଣ୍ଡ ଅର୍ଡର ସପ୍ଲାୟର୍ସ ।

WATCHES

CLOCKS

ସୋନା ଓ ରୂପାର ଗହଣା

Silver Order suppliers

Meyasadek P. O, Chandichowk ଜଗତ୍ସିଂହପୁର

ଅଳଦାର ଦୋକାନ CUTTACK ଅଳଦାର ଦୋକାନ

ଅସଲୁ ! ଦେଖନ୍ତୁ ।। ଶେଲୁ ।।। ଓ ପଦ୍ମଜନମାନଙ୍କ ଇଷ୍ଟଦାନ ଉଠନ୍ତୁ ।।।।

ଉତ୍ତମ ସୁଯୋଗ । ବିଶ୍ୱାସ ଅବିଶ୍ୱାସର ମୂଲ୍ୟ ମୂଲ୍ୟ ।

ସୋନା, ରୂପା, ସ୍ୱର୍ଣ୍ଣ, ଜହରତ ଓ ଦାନ ଜିନିଷ ଲାଭ ଅଳଦାରମାନ ଅତି ଅଳ୍ପ ସମୟରେ ଓ ସସ୍ତା ଦରରେ ଗ୍ରାହକମାନଙ୍କର ଅର୍ଡର ସୁଚାରୁରୂପେ ପ୍ରସ୍ତୁତ ହୁଏ ଓ ସଙ୍ଗତା ଭଣ୍ଡ ଭାବେ ଦାନ୍ତ ଅଳଦାର ଦୋକାନରେ ସଂଯୁକ୍ତ ଅଛି । ଏଠାରେ ଚଢ଼ାଗାଦର ଅଳଦାର ମଧ୍ୟ ପ୍ରସ୍ତୁତ ହୁଏ ଓ ଚଢ଼ାଦର ଅପେକ୍ଷା ଅଧିକ ଦେଖେଣ୍ଟ ଦିଆଯାଏ । ଯେଉଁ ସ୍ୱତନ୍ତ୍ରମାନେ ଅଳଦାର ଗାଢ଼ ଅର୍ଡର ଦିଅନ୍ତି ସେମାନଙ୍କର ମଡେଲ ମତ ଓ ଡେଜିଲ ଏହି କମ୍ପାନୀ ସ୍ୱନିଷ୍ଠ ତାହାର ନିଦର୍ଶନ ଦେଖା ଦେଇପାରେଣ୍ଟ ଓ ସାବକ ଦେଖିବାକୁ ଯେଉଁମାନଙ୍କ ଅଛନ୍ତି । ଚୌଣସି ଅଳଦାର ଛଡ଼ାଇବାର ଜରୁରୀ ହେଲେ ଏହି କମ୍ପାନୀ ଶତକରା ଟ ୧୦ , ଅଧିକ ଅଛନ୍ତି ଓ ଏଗୋଟିଏ ଓ ଅଳେଖିତ ଅର୍ଡର ଗାଡ଼ିରେ ଭାଃ ପିଃ ଦ୍ୱାରା ଯେଉଁମାନ୍ତ ଭାବରେ ଅଳଦାର ପଠାଇଦିଅନ୍ତି ଏଠାକାର ଜଳ ଅଛେ ଦୁଇଜଣ, ଅଛେ ଦୁଇଟିରେ ଗଦ ଦାଢ଼ାଦରେ ଚଢ଼ାଇ । ଚଢ଼ିବା ଏଠାରେ ଦେଖିବ ଦରକ

ନ ୩୧୯ ମ୍ବର ସି,

କାଳୀବଡ଼ି ।

ପ୍ରତ୍ୟେକ ଦରରେ ଭୁଲଭୁଆଣ ଉତ୍କଳ କାଳୀ ହୁଏ । ବଡ଼ଗୋଟି ବଡ଼ ୫୦୦ ରୁ ଟ ୦୩/ ଡାଳମାସୁଲ ଟ ୦।୵, ଲଲ, ରାଇଗଣୀ ୫୦୦ ବଡ଼ରୁ ଟ ୧। ଡ଼ଜମାସୁଲ ଟ ୦।୵,

ରତନ ଏଣ୍ଡ କୋଂ

୧୪୧ ଉହ ଶ୍ରୀରାମପୁର ରୋଡ଼

କଲିକତା

ଗ୍ରାହକମାନଙ୍କ ପ୍ରତି—

ନିବେଦନ

ଏତଦ୍ୱାରା ଉତ୍କଳଦୀପିକାର ନିୟମ ଓ ପ୍ରବନ୍ଧ ପୂର୍ବୀ ଗ୍ରାହକବର୍ଗଙ୍କୁ ଜଣାଇ କରାଯାଉଛି ଯେ ଦୁଇମାସରୁ ଜମ୍ ସମସ୍ତ ପାଇ ଠିକଣା ପରିବର୍ତ୍ତନ ଲାଗି ଲେଖା କଲେ ତାହା ସହିତ ପରିବର୍ତ୍ତନ କରାଯାଇ ଦେବେ, ଅପରଞ୍ଚ ଏହି ଲେଖି ଅଗ୍ରିମ ଟ ୦ ।୬ ଗଣ୍ଡିଏ ପଠାଇ ଦୁଇମାସରୁ ଜମ୍ ସମସ୍ତ ପାଇଁ ଅଧିକ ଲେଖିବାର ଦରକାର ନାହିଁ । ଇତି ।

ମ୍ୟାନେଜର ।

Digitized by srujanika@gmail.com

Split by PDF Splitter

ଆୟୁର୍ବେଦୀୟ ଔଷଧାଳୟ

ଚିକିତ୍ସା—ଏହି ପୁସ୍ତକ ଏହି ଅଞ୍ଚଳରେ ଉପାଦେୟ ହୋଇ ଓଡ଼ିଶାରେ ବିଶେଷ ଆଦର ହେବା ଦେଖି ଯମ୍ନେ ପରିଚୟ ମନେ କରୁଅଛି । ଉକ୍ତ ପୁସ୍ତକ ଯାହା ସବୁ ଶ୍ରବ୍ୟ ଭାଙ୍ଗ ସ୍ପଷ୍ଟ ଭାଷାରେ ଲିଖିତ ହୋଇ ଜନ୍ମ ଦେବ୍ୟ ଭାଷାରୁ ହେବାନାହିଁ, ଶ୍ରୀଦେ ଶ୍ରୀଦ୍ଧା ବହିଯାଇଛେ ପ୍ରଥମଖଣ୍ଡରେ ଜ୍ୱରାତିସାର, ଗ୍ରହଣୀରୋଗ, ନାଡ଼ୀ, ମେହ, ମଳ, ମୂତ୍ର, ବିହ୍ନ ଆଦି ପରୀକ୍ଷା ଦ୍ୱାରା ରୋଗନିର୍ଣ୍ଣୟ, ରୋଗର ପଥ୍ୟାପଥ୍ୟ ଲକ୍ଷଣ, ଚାରିଜନ, ସମ୍ମିଶ୍ରଣ, ଚୂର୍ଣ୍ଣ, ଔଷଧ, ଅପଥ୍ୟପଥ୍ୟ ବ୍ୟବସ୍ଥା ଦିଆଯାଇଛେ । ମୂଲ୍ୟ ୫ ° ୩/ ମାସୁଲ ୫ ° ।/

ଦ୍ୱିତୀୟଖଣ୍ଡ—ଏହିଖଣ୍ଡରେ ଶରୀରରକ୍ଷାଳ, ସଂସ୍ଥାନଶ୍ରୋତ ଓ ତାହାର ଅନୁବାଦ, ଦ୍ରବ୍ୟଗୁଣ ସମସ୍ତ ଧାତୁର ଶୋଧନ, ବାରଣ, ମାରଣ ତୈଳ ଓ ପୁଟପାକର ପାଦବଧ୍ୟ ସାର୍ଥକ ଔଷଧମାନ, [ମୋଦକ, ଚୂର୍ଣ୍ଣ, ଚକ୍ଷିକା ଆସବ ଓ ଅରିଷ୍ଟ] ପ୍ରସ୍ତୁତ ପ୍ରଣାଳୀ, ସକଳଗ୍ରନ୍ଥରେ ଖୋଲିବାଯାଇଅଛି, ଓ ବ୍ୟବସ୍ଥା ଓ ଅନୁପାନ ବିଶେଷରେ ସ୍ୱଦ୍ୟୋଗବିଧ ଏବଂ କାର୍ଯ୍ୟକାରିତା ବିଷୟମାନ ଆସବ ସ୍ଥଳେ ବିସ୍ତୃତ ହୋଇଅଛି । ମୂଲ୍ୟ ୫ ° ୧୧ ଟା ମାସୁଲ ୫ ° ।/

ତୃତୀୟଖଣ୍ଡ—ଏହିଖଣ୍ଡରେ ନରଦେହ ତତ୍ତ୍ୱ (ପ୍ରାଣ, ଅବଦୋଷ, ମୂତ୍ର ଅସ୍ଥି ଦନ୍ତ, ନର ଚନ୍ଦ୍ରାଳ, ଅଷ୍ଟାଙ୍ଗଶରୀର ଆଚାର ଦେହ, ଦେହୋତ୍ପତ୍ତି, ଗର୍ଭ, ମସ୍ତିଷ୍କ ଗଠନ, ମେରୁଦଣ୍ଡ ମନ ଶୋଷିତ, ଶ୍ରୀପୁରୁଷ ଦେହ, ଜାତି, ଦ୍ୱିତୀୟ ଧର୍ମ; ପୁରୁଷ ଆସବିଧ୍ୟ ଶକ୍ତି; ଇଚ୍ଛା ଦ୍ୱିତୀ ଧାରିଣୀ, ଶ୍ରୀଦ୍ଧ; ଜନନେନ୍ଦ୍ରିୟ, ଶୁକ୍ରଦୋଷ, ମୋଚନ, ସ୍ତନଦ୍ୱୟ, ଋତୁ; ଗର୍ଭଧାରଣ ଦ୍ୱିତୀ ଗର୍ଭ ସ୍ଥାନ, ଜନ୍ମ ସଂସ୍କାର, ନାଡ଼ୀଛେଦ, ଗର୍ଭରେ ଓ ଭଗ୍ନଶରୀରୀମାନ ୪ଟି ଖଣ୍ଡ ଏହି ମାତ୍ରଲକ୍ଷଣରେ ବର୍ଣ୍ଣିତ ଅଛି । ମୂଲ୍ୟ ୫ ୧୮ ମାସୁଲ ୫ ° ।/

ଶ୍ରୀ ଜନାର୍ଦ୍ଦନ ଦେବଙ୍କ ଦ୍ୱାରା—

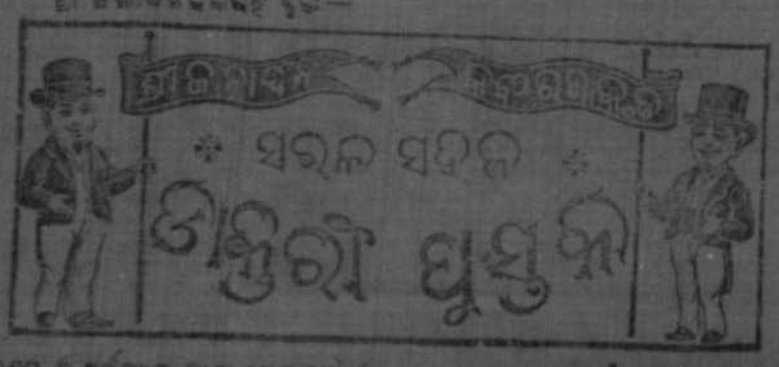

ବର୍ତ୍ତମାନସମୟ ଓ ଶିକ୍ଷାର୍ଥୀଙ୍କ ଦ୍ୱାରା ପୁସ୍ତକଖଣ୍ଡ ଓଡ଼ିଆଭାଷାରେ ପ୍ରସ୍ତୁତହେଲା, ଫଳତଃ ସାଧାରଣ ଶ୍ରେଣୀ ପଢ଼ୁଥିବା ଛାତ୍ରମାନଙ୍କ ପ୍ରଥମ ଚରଣ ଅଧ୍ୟୟନ ଜନିତ ଦେଶୀ ଓ ବିଦେଶୀ ଭାଷାରେ ଲିଖିତ ସବୁ ପରିଭାଷା ଓ ବ୍ୟବସ୍ଥା ବିଷୟରେ ଅଜ୍ଞତା ଘଟାଯାଇ ତାହା ସମ୍ପୂର୍ଣ୍ଣରୂପେ ଦୂରୀକରଣ ହେବ; ଉପାୟମ୍ ପ୍ରସ୍ତୁତ ପ୍ରଣାଳୀ ଏଲେଖ୍ୟାଦିର ଓ ଦେବ; ଜାତି ଏଲେନ ପ୍ରସ୍ତୁତ ହୋଇଥିବାଯାଇ ଛାତ୍ରମାନଙ୍କ ମତାଦର୍ଶନରେ ବହୁକାଳ ପରିଶ୍ରମରେ ସ୍ୱଦ୍ୟବଶତ ସଙ୍କଳିତ ହେଲା, ଆଶ୍ଚର୍ଯ୍ୟଆସ୍ୱାଧାରଣ ଅଧ୍ୟବସାୟ ଓ ଅନୁସନ୍ଧାନପୂର୍ଣ୍ଣରେ ଏକଭୂତନ ଯୋଗ୍ୟତାରେ ଅଧ୍ୟୟନ ଚରିତ୍ରରେ ଚରୁଅଛନ୍ତି ଏମାନଙ୍କ ଲାଭ ଅଶେଷ ଓ ଅଭୂତ ହୋଇଅଛି । ଚରିତ୍ରଗଠନ ବେଦାନ୍ତ ଅଭାବ ବହୁଦର୍ଶୀ ଅଧ୍ୟାପକ ଓ ଛାତ୍ର ଦ୍ୱାରାରେ ଯାହାକିଛି ବ୍ୟବହାରିକ ବ୍ୟବସ୍ଥାଦିସମ୍ବନ୍ଧିତ ଦୋଷଅଛି ତାହା ପ୍ରତିଷ୍ଠାର୍ଥୀ ଓ ବ୍ୟବସାୟୀମାନେ ଏ ପୁସ୍ତକ ଦ୍ୱାରା ବିଚାର କରନ୍ତୁ ନାହିଁ । ମୂଲ୍ୟ ୫ଟା ମାସୁଲ ୫ ° ୩ଟି ଜନାର୍ଦ୍ଦନ ଦେବଙ୍କ ଦ୍ୱାରା—

ଲୋକ ଶାସ୍ତ୍ର ବା ଆର୍ଦ୍ଦଶାସ୍ତ୍ର

—ଏମ୍ବର୍ଷ ଶୌଚମଙ୍ଗ ବରଣ ଓ— ପୃଥିବୀରେ ଦୋଣସି ଶାସ୍ତ୍ରରେ ଏପରି ଜୀବରେଖା ଓ ପୁରୁଷଙ୍କର ଯାବତୀୟ ଦ୍ରବ୍ୟଗୁଣ ବିସ୍ତୃତ ପୁସ୍ତକ ନାହିଁ । ଏହି ପୁସ୍ତକରେ ଚିତ୍ରସହ ସ୍ୱରଜାତି ଓ ପୁରୁଷର ଗଠନ, ଲକ୍ଷଣ; ଚିତ୍ତ ମିଳନ ଭାବ, ସ୍ୱାଦ୍ୟ; ଦୋଷ ସ୍ତ୍ରୀର ଚରିତ୍ର ପ୍ରକୃତି, ଦେବ ସ୍ତ୍ରୀ ହେବେ ପୁରୁଷ ଓ ଦୋଷର ଚରିତ୍ରସମ୍ବନ୍ଧ ବର୍ଣ୍ଣିତ ହୋଇଅଛି । ଏହାଛଡ଼ା ସ୍ତ୍ରୀ ପୁରୁଷଙ୍କର ଚିତ୍ତ ଦେବ ମୁଖ ଏବଂ ଶରୀରର କେଉଁଠାରେ, କିପରି ଚିତ୍ତରେ ଜାତିର ସ୍ୱଭାବ ଚିହ୍ନ; ଜନ୍ମ ସ୍ୱର୍ଗ ଚିତ୍ତ ଦେହେ ଚକ୍ଷୁ ଭୁଲିଛା ବା ଶ୍ରଦ୍ଧା ପ୍ରେମିକ ଓ ଦଳାଥି ଉଦ୍ଭବ ନାନାବିଧ ବର୍ଣ୍ଣିତ ଅଛି । ମୂଲ୍ୟ ପ୍ରତି ଖଣ୍ଡ ୫ ° ୩ ମାସୁଲ ୫ ° ।/

ଶ୍ରୀ ଜନାର୍ଦ୍ଦନ ଦେବଙ୍କ ଦ୍ୱାରା—

କାମାଖ୍ୟା ଗନ୍ଧ ବା ସ୍ୱର୍ଣ୍ଣୀକରଣ ଗନ୍ଧ

ଏହା ସର୍ବଦେଶ ଓ ସର୍ବକାଳ ଉପଯୋଗୀ ମଣିଷଙ୍କ ଦେହ; ସ୍ୱଜନବନ୍ଧୁଙ୍କ ଦ୍ୱାରା, ଗୃହ ବର୍ଣ୍ଣୀକରଣ, ମୁଖ ସ୍ତ୍ରୀ ବର୍ଣ୍ଣକରଣ; ଦେହ ବର୍ଣ୍ଣକରଣ, ଅଙ୍ଗଶ୍ରୀ ପ୍ରକରଣ, ବିଶ୍ୱାସ୍ତ୍ରଗଣ୍ଡମାନ ଦେହରକ୍ଷଣ, ସର୍ବପ୍ରକାରପ୍ରକ୍ଷ, ଅର୍ଥପ୍ରସ୍ତ୍ରକ; ଚକ୍ଷୁରୋଗ, ମସ୍ତକଦ୍ୱୟ ପ୍ରଶ୍ନ ବଦନ, ବ୍ରଣ ପ୍ରହାର ଭରାଇଣ, ବ୍ରଣ ଭରାଇଣ; ସ୍ୱର୍ଣ୍ଣ ଭରାଇଣ; ଭୋଜନ ଔଷଧ, ବ୍ୟାଧିବିଦ୍ୟା ଓ ଚିକିତ୍ସାଦି, ମାଛ ଦ୍ରବ୍ୟ, ଜାଳିଦିଅ, ଧନ୍ୟାଧ୍ୟ ଅଗ୍ନିଦ୍ରବ୍ୟ ଦ୍ରବ୍ୟ, ଦେହରକ୍ଷଣ ଏବଂ ଶିଳ୍ପୀମାନଙ୍କ ଦ୍ରବ୍ୟମାନ ଏହା ମଧ୍ୟରେ ଲିଖିତ ଅଛି । ଏହି ଗନ୍ଧର ମୂଲ୍ୟ ୫ ° ।/

ଧନ୍ୟନ୍ତରୀ ଭାଣ୍ଡାରୀ ଶ୍ରୀ ଜନାର୍ଦ୍ଦନ ଦେବ ଦ୍ୱାରା

ଶ୍ରୀ ଜୁଷ୍ଟିସ୍‌ରୋଡ, ଓଡ଼ିଶାପ୍ରେସ ଛୋଟ ଭାଣ୍ଡାରୋଡ, କଟକରେ ।

---

118 29-1-27

For the Revision Survey and Settlement Department of the State the services of the following :— Inspectors, Draftsmen Moharirs and Amins are required.

100 Cadastral Amins on contract rate 50 Attestation and Jamabandhi Moharirs on Rs. 15/- to Rs. 25/- P. M.

10 Drafts-men- on Rs. 20/- to Rs. 35/- P. M.

10 Inspectors- on Rs. 30/- per month

Only experienced men with thorough knowledge of Oriya, need apply with copies of testimonials. Applications will be received up to 31st January.27

Settlement Officer
Mayurbhanj State
8-1-27

ନୀଲାମ ଇସ୍ତାହାର

ନ ୨୪୪ ମ୍ବର ଉଚ୍ଚାଦାଲତ ସନ ୧୯୨୭ ମସିହା

ଇଃ ପ୍ରଥମ ମୂଳସଫ

ଶ୍ରୀ ଭାବନ ସାହୁ ଓଃ

ବଳଭଦ୍ରଗୋର ଦାସ ଓଗେର ଦେଃ ମାଲେ

ସନ ୧୯୨୭ ମସିହା ଜାନୁୱାରୀ ମାସ ତା ୧୫ ରେଖେ କଟକ ପ୍ରଥମମୁନସଫ ଅଦାଲତରେ ନିଲାମହେବ ।

୧ । କଟକଜିଲ୍ଲା ଅନ୍ତର୍ଗତ ପୁରୀଶ୍ରେଣୀର ଓ ପଃ ରେଃ ମୁଃ ଜଗନ୍ନାଥପୁର ଇଲାକାଧୀନ ପ୍ରଃ ସାଲିସପୁର ନ ୨୮୧୬ ମ୍ବର ଓଃ ମୌଃ ଚାଗଲପୁର ରଜତାରେଷ୍ଟରା ଦେଣଦାରମାନଙ୍କର ପିତା ଜଗିଲଚରଣ ଦାସ ମୃତୋପାଙ୍କ ନାମର ଭାଃ ଦାଃ ଗଃ ମଃ ଗଃ ଜମା ଜମ୍ବ ମ୍ବର ଖାତା ଦାଃ ୧୧—୨୫ ଓ ନ ୧୧୧ ମ୍ବର ଖାତା ଦାଃ ୧୦—୨୬ ଓ ନ ୧୧୨ ମ୍ବର ଖାତା ଦାଃ ୧୦—୮୬ ଓ ଏହୁସ ମେତ ୧୨—୧୧୯ ବୁଲି ଓ ଚଉହଦ ଚାରଗଣ୍ଡା ସହୁଲର ସହିତ ଏ ମୋକଦ୍ଦମାରେ ନିଲାମହେବ ଓଃ ମୂଃ ୫୨୯୦୧

୨ । ଗ । ଏକନ ନ ୨୮୧୬ ମ୍ବର ଓଃ ମୌଃ ଚାଗଲପୁର ରଜତାରେଷ୍ଟରା ଦେଣଦାର ମାନଙ୍କର ପିତା ଜଗିଲଚରଣ ଦାସ ମୃତୋପାଙ୍କ ନାମର ସ୍ତ୍ରୀଗମାନ ଉପୁଗ ନ ୨୨୭ ମ୍ବର ଖାତା ଦାଃ ୧୦—୪୯ ଓଃ ଭୂ ଜମା ୫୦୩ ଅଣ୍ଟେ, ଉକ୍ତ ବୁଲି ଓ ଚଉହଦ ଚାରଗଣ୍ଡା ସହୁଲର ସହିତ ଏ ମୋକଦ୍ଦମାରେ ନିଲାମହେବ ଓଃ ମୂଃ ୫୦୦୦

—୦—

ନ ୩୯୧ ମ୍ବର ଜାରି ସନ ୧୯୨୭ ମସିହା

କଟକ ମୁଃ ପ୍ରଥମମୁନସଫ ଅଦାଲତ

ଶ୍ରୀ ଉଦାସ ପାତ୍ର ଓଃ ହାଜିପୁର ସାମିଲ ନୂଆସାହି ପ୍ରଃ ହରିହରପୁର ଦାସ ଓଃ

ଗେଡ ସାହି ଦାଃ ହାଜିପୁର ପ୍ରଃ ହରିହରପୁର ପ୍ରତିବାଦୀ ଦେଃ

ଜରିମାନା ଓଗେର ଗାଉଣା ଟଙ୍କା ଅଦାୟ ସବାଗେ ଜଲନ୍ଧରିର ସମ୍ପତ୍ତି ତା ୧୦।୨।୨୭ ରେଖେ ନିଲାମହେବ ।

ଓଃ କଟକ ନ ୩୦ ମ୍ବର ଥାଳା ସାଲେସପୁର ପ୍ରଃ ହରିହରପୁର ନ ୨୧୩୮ ମ୍ବର ଓଃ ଉକ୍ତ ଓଃ ମଧ୍ୟ ସାଲିସ ମୌଃ ହରିହରପୁରର ସ୍ଥିତ ନ ୧୬ ମ୍ବର ଖାତା ଦାଃ ଫଗୁଆ ଜମାଦାରୀ ୧୪

ସର୍ବସମେତ ୧୧—୩୨୮ ଓଃ ମଧ୍ୟରୁ ଖାଃ ୫୦ ଭୂ ୧୦—୨୪୦ ଓଃ ଜମୀରୁ ଜମା ୫୨।/୬ ଗାହ ଅଟେ ଭାଡ଼ାଇଲାମହେବ ଉଚିତ ପାଃ ମୂଃ ୫୬୦୧

—୦—

ନ ୧୧୧ ମ୍ବର ଜାରି ସନ ୧୯୨୭ ମସିହା

ଶ୍ରୀ ଖେଦବାସୀ ସାହୁ ଓଃ

ବୃଧାଚରଣ ଶ୍ରୀଚନ୍ଦନ ଗୁରୁ ଓଗେର ଦେଇଥିବା ବୃଧାଚରଣ ସାମନ୍ତ ସିଂହାର ମହାଜନ ଓଗେର ଦେଃ ମାଲେ

ସନ ୧୯୨୭ ମସିହା ଜାନୁୱାରୀ ମାସ ତା ୧୫ ରେଖେ କଟକ ସଦରଜଜ ଅଦାଲତରେ ନିଲାମହେବ ।

୧ । କଟକଜିଲ୍ଲା ଅନ୍ତର୍ଗତ ପୁରୀଶ୍ରେଣୀର ଓ ପଃ ରେଃ ମୁଃ ସାଲେସପୁର ଇଲାକାଧୀନ ପ୍ରଃ ଦଣ୍ଡପାଟ ନ ୮୧୧ ମ୍ବର ଓଃ ମୌଃ ଚାଉଳ ରଜତାରେଷ୍ଟରା ଦେଣଦାରମାନଙ୍କର ପିତା ଦଶରଥ ସାଧାରଣ ଜାଯ୍ୟପ୍ରି ମଧ୍ୟ ସହ୍ୟାଦାସ ନ ୭୪ ମ୍ବର ଖାତା ଓ ନ ୭୭୭ ମ୍ବର ଖାଃ ସ ନ ୪୧୦ ମ୍ବର ଖାତା ଦାଃ ଗଜାନନ୍ଦ ଓ ପ୍ରଜାବଳ୍ଲ ୫୪—୫୫ ଓଃ ଭୂ ଜମା ୫୦୯୨/୬ ଗାହ ବୁଲି ଓ ଚଉହଦ ଚାରଗଣ୍ଡା ସହୁଲର ସହିତ ଏ ମୋକଦ୍ଦମାରେ ନିଲାମହେବ ଓଃ ମୂଃ ୫୨୦୦

୨ । ଗ । ଏକନ ଉକ୍ତ ଏକନ ମୌଃ ଏକନ ରଜତାରେଷ୍ଟରା ଦେଣଦାରର ଦେଣଦାର ମଃ ଦଃ ମଃ ଗଃ ଜାଗୁ ନ ୮୧୧ ମ୍ବର ଖାତା ଓ ନ ୪୧୨ ମ୍ବର ଖାଃ ନ ୪୨୦ ମ୍ବର ଖାତା ଦାଃ ଗଜାନନ୍ଦ ପ୍ରଜାବଳ୍ଲ ୫୧—୨୩—୫ ବୁଲି ଓ ଚଉହଦ ଚାରଗଣ୍ଡା ସହୁଲର ସହିତ ଏ ମୋକଦ୍ଦମାରେ ନିଲାମହେବ ଓଃ ମୂଃ ୫୧୦୦୧

—୫—

ନ ୧୦୦୭ ମ୍ବର ଉଚ୍ଚାଜାରି ସନ ୧୯୨୭ ମସିହା

ଓଃ ପ୍ରଥମ ଜେଲ୍ଲାଅଦାଲତ

ଶ୍ରୀ ବୃଷ୍ଣଦାସ ଓଃ ଜଗନ୍ନାଥ ପ୍ରଃ ଅସ୍ତ୍ର ଉଲ୍ଲାସ ଦିଃ

ସ୍ତ୍ରୀ ଜବ ଓଃ ଉଗୋଳ ପ୍ରଃ ଅସ୍ତ୍ରରେଶ୍ୱର ଦେଃ

ସନ ୧୯୨୭ ମସିହା ଫେବୁୱାରୀ ମାସ ତା ୧୫ ରେଖ ବେଳ ୩।୨ ଟା ସମୟରେ ନିଲାମହେବ ।

ଜିଲ୍ଲାଜିଲ୍ଲା ଅନ୍ତର୍ଗତ ଜେଲ୍ଲାଅଦାଲତ ସଦରେଷ୍ଟର ଓ ଉକ୍ତ ଫୁଲସଲ୍ଲାଜାର ନ୍ୟାୟ ମ୍ବର ଓଃ ଓଃ ଅଲ ପ୍ରଃ ଡ଼େଦେଶୀ ମୌଃ ଜଗନ୍ନାଥ ରଜତାରେଷ୍ଟରା ପ୍ରତିବାଦର ପିତା ଜଗନ୍ନାଥ ଜାମନ୍ତ ବଳୋବସ୍ତି ନ ୧୪୬ ମ୍ବର ଖାତା ଦାଃ ଉଚ୍ଚମୀ ରଘୁପ ସହ ୧୦—୧୦୪ ଓଃ ଭୂ ଜମା ୫୪୩ ଓ ଉକ୍ତ ମୌଜାରେଷ୍ଟରା ଉକ୍ତ ରୁମ ବଳୋବସ୍ତି ନ ୧୪୧ ମ୍ବର ଖାତା ଦାଃ ଛିତ୍ରମ ଉପ୍ରଗ ୧୦—୪୬୦ ଭୂ ଜମା ୫୧/୬ ଏହୁସ ଭୂଇ ଖାତା ଦାଃ ୧୦—୬୬୦ ଓଃ ଭୂ ଜମା ୫୪୩/୬ ମଧ୍ୟରୁ ପ୍ରତିବାଦର ଦଖଲ ଓଃ ୫୦/୪ ଭୂ ୧୦—୪୪୦ ଭୂ ପଥୋଷ ଜମା ୫୧୩/୧୦ ପରିବର୍ତ୍ତରେ ନିଲାମହେବ ଓଃ ମୂଃ ୫୪୦୧

ନ ୪୬ ମ୍ବର ଖାତା ନ ୧୨୩ ମ୍ବର ଖସିହା ୧୦—୧୦୪ ଭାଃ ଗୋଦଣ୍ଡା ଦାଃ ଗେଣ୍ଡ ନ ୧୧୧ ମ୍ବର ଖାତା ନ ୧୨୪ ଖର ୧୦—୧୬୮ ୪୦୮ ।

ଇଃ ଗୋଦଣ୍ଡା ଦାଃ ଗୋଦ ।

ବୁଦ୍ଧଖାତା ଦାଃ ୧୦—୬୬୦ ଓଃ ମଧ୍ୟରୁ ପ୍ରତିବାଦର ଦେଖଦଖଲ ଅଂଶ ଦାଃ ୫୦/୪ ଭୂ ୧୦—୪୪୦ ଓଃ ।

ଜଟକ ଜଜ୍‌ଜାଜ୍‌ଜାଜ୍ ଦ୍ୱାରା ଓଡ଼ିଶାପ୍ରେସ ଛୋଟ ଭାଣ୍ଡାରୋଡ଼ରେ ଶ୍ରୀ ସନ୍ତ ଛେଚନ୍ଦ୍ରଦେବ ଦ୍ୱାରା ମୁଦ୍ରିତ ଓ ପ୍ରକାଶିତ

Digitized by srujanika@gmail.com

Split by PDF Splitter

ଜାତୀୟତାରେ । ଉକ୍ତ ସତ୍ୟକୁ ସ୍ୱୀକାର କରି ଅଣ୍ଟାଳରେ ସ୍ୱତନ୍ତ୍ର ଅସ୍ତିତ୍ୱର ସ୍ୱତନ୍ତ୍ରତା କରିଯାଇଥାଏ । ଯଦି ଦେଶର ସର୍ବୋପରି ଅଗ୍ରଗାମୀଦଳ ଏହି ସତ୍ୟକୁ ସ୍ୱୀକାର କରନ୍ତି, ତେବେ ଉଦ୍ଦିଷ୍ଟ ଜାତିର ବିରୁଦ୍ଧରେ ବିମ୍ବା ସ୍ୱଗତ-ପ୍ରାପ୍ତି ସ୍ୱାଧୀନତା ଏବଂ ସଂଗ୍ରାମ କରିବ ?

ଏବେ ଦେଖ ବହନ୍ତ ଗାଳ ଭିନ୍ନ ନର୍ଗ ଯେଉଁ ମତ ଅନୁ ସରଣ କରି ଅମ୍ଭେମାନେ ସାଫଲ୍ୟଲାଭ କରିପାରି ନଥାଉଁ, ସେହି ମତିରେ ଅଗ୍ରସରିତ ରହି ସୁଫଳ ଲାଭର ଆଶା ନାହିଁ । କିନ୍ତୁ ଗତ ପୂର୍ବର ବ୍ୟବସ୍ଥା ପରିବର୍ତ୍ତନରେ ଓ ବ୍ୟବସ୍ଥା ସଭାସମୂହରେ ଏବଂ ଏତଦ୍ଭିନ୍ନ ନିର୍ବାଚନରେ ସ୍ୱରାଜ୍ୟଦଳ ଯେପରି ସଫଳକାମ ହୋଇଅଛନ୍ତି, ସେଥିରୁ ବୁଝିପାରୁ ହେବ ଯେ ସେମାନଙ୍କ କାର୍ଯ୍ୟ ବିଫଳ ହୋଇନାହିଁ । ବ୍ୟବସ୍ଥାସଭା ଓ ସମସ୍ତ ଦେଶଗୁଡ଼ିକର ବିରୋଧ ଭାବ ସୃଷ୍ଟି କରିବା କାରଣ ସ୍ୱରାଜ୍ୟଦଳ ବ୍ୟବସ୍ଥା ମଧ୍ୟରେ ପ୍ରବେଶ କରିଥିଲେ । ସେମାନଙ୍କର ସେ ଉଦ୍ଦେଶ୍ୟ ବହୁ ପରିମାଣରେ ସାର୍ଥକ ହୋଇଅଛି । ଏବେ ସୁଦ୍ଧା ଆମ୍ଭେମାନେ ସଂପୂର୍ଣ୍ଣ ବୃଟିଶ ପ୍ରତିରୋଧର ଅଭ୍ୟାସ କରି ପାରି ନଥାଉଁ ଏହି ପ୍ରତିରୋଧଶକ୍ତି ବଢ଼ାଇ-ବାକୁ ହେବ ଏବଂ ଦେଶମଧ୍ୟରେ କାର୍ଯ୍ୟ-ସମ୍ବନ୍ଧେ ଆମ୍ଭମାନଙ୍କୁ ବିଶେଷ ପ୍ରବୃତ୍ତ ହେବାକୁ ହେବ ।

ଜାତୀୟ ସରକାର

ଜାତୀୟ ଲୋକଙ୍କ ଉପରେ କଂଗ୍ରେସର ପୂର୍ଣ୍ଣ ପ୍ରଭାବ ପ୍ରତିଷ୍ଠିତ କରିବାକୁ ହେବ ଏବଂ ତାହାର ସଂଖ୍ୟା ବୃଦ୍ଧି କରିବାକୁ ହେବ । କଂଗ୍ରେସର ଏହି ପ୍ରଭାବ ଉପରେ ଆମ୍ଭର ସୁଖଦୁଃଖ ନିର୍ଭର କରେ । କଂଗ୍ରେସକୁ ସୁଶୃଙ୍ଖଳ କାର୍ଯ୍ୟର କେନ୍ଦ୍ର କରି ତାହାଙ୍କୁ ସୁଦୃଢ଼ ଗଢ଼ିବାକୁ ହେବ । କାର୍ଯ୍ୟତଃ, କଂଗ୍ରେସ ପକ୍ଷରେ ସକଳ ପ୍ରତିଷ୍ଠା କରି ଲୋକଙ୍କୁ ଆତ୍ମନିର୍ଭରଶୀଳ କରିବା ଉଦ୍ଦେଶ୍ୟରେ । ଯେଉଁମାନଙ୍କର ଶ୍ରେଷ୍ଠ ଅଛନ୍ତି ଏବଂ ଯେଉଁମାନଙ୍କର ଶ୍ରେଷ୍ଠ ନାହିଁ, ସେମାନଙ୍କୁ ଏହି କଥା ମନେ କରାଇବାକୁ ହେବ ଯେ କଂଗ୍ରେସର ଆଦେଶ ଜାତୀୟ ସରକାରଙ୍କ ଆଦେଶ ସ୍ୱରୂପ ଧାରଣ କରି ଓ ଅବିଚଳିତ ଭାବରେ ପାଳନ କରିବାକୁ ହେବ । ଯେତେବେଳେ ବିଦ୍ୟାଳୟମାନେ ବ୍ୟବସ୍ଥା ପରିଷଦ ଓ କଂଗ୍ରେସ ଏକତ୍ରିତ ଭାବେ କାର୍ଯ୍ୟ କରିବାକୁ ଆରମ୍ଭ କରିବେ ଯେତେବେଳେ ଜାତୀୟ ଅଧିକାର ଓ ଜାତୀୟ ଦାବି ପୂର୍ଣ୍ଣ ହେବାକୁ ବିଳମ୍ବ ହେବ ନାହିଁ ।

ଦେଶର ଲୋକଙ୍କର ନାନାରୂପେ ସୁବିଧା ସମ୍ବନ୍ଧେ ଆବଶ୍ୟକ ବ୍ୟବସ୍ଥା କରାଯିବାକୁ ହେବ । ବ୍ୟବସ୍ଥା ପରିଷଦ ସମୂହର ପ୍ରତ୍ୟେକ ସଭ୍ୟମାନେ ଲୋକଙ୍କ ମଧ୍ୟରେ ଆଦର୍ଶ ବିଧିବିଧାନ ରଚନା କରନ୍ତୁ । ଦଳାଦଳି ଓ ପ୍ରତିରୋଧ ଭାବରେ ଲୋକ-ମାନଙ୍କର ଯେଉଁ ଅସୁବିଧା ଦୂର କରିବା ପାଇଁ ଚେଷ୍ଟା କରିବାକୁ ହେବ ।

କଂଗ୍ରେସର ଅଧୀନରେ ଆମ୍ଭମାନଙ୍କୁ ଏକ ସଭା ପ୍ରତିଷ୍ଠିତ କରିବାକୁ ହେବ । ଏ ଦ୍ୱାରା ଦୂରଦର୍ଶୀ ଉପକରଣ ହୋଇ ପାରିବ । ପଲିଟିକ୍ୟାଲ ସ୍ୱାଧୀନତା କାର୍ଯ୍ୟରେ ପ୍ରଥମ ଚେଷ୍ଟାରେ ଏବଂ ଏହି କାର୍ଯ୍ୟ ଯଶସ୍ୱୀ କରିବା ପାଇଁ ପ୍ରାମମାନଙ୍କରେ ଉପଯୁକ୍ତ ନେତା ତିଆରି କରିବାକୁ ହେବ ।

ସ୍ୱାଧୀନ ପ୍ରତିଷ୍ଠାନ

ପ୍ରତ୍ୟେକ ପ୍ରଦେଶରେ ସ୍ୱାଧୀନ ପ୍ରତି-ଷ୍ଠାନମାନ କଂଗ୍ରେସର କରାୟତ୍ତ କରିବାକୁ ହେବ । ଗଠନ କାର୍ଯ୍ୟର ଜନ୍ୟେ ଏବଂ ଅନ୍ୟାନ୍ୟ କାରଣରେ ମଧ୍ୟ ଏହି କାର୍ଯ୍ୟ କରିବା ଆବଶ୍ୟକ । କଂଗ୍ରେସ ସ୍ୱାଧୀନ ପ୍ରତି-ଷ୍ଠାନମାନଙ୍କର କାର୍ଯ୍ୟରେ ଗ୍ରହଣ କଲେ ଯେ ସମସ୍ତ କର୍ମଚାରୀମାନେ ମଧ୍ୟ ଜାତୀୟ ଭାବରେ ଅନୁପ୍ରାଣିତ ହେବେ । ସାଧାରଣ ଲୋକଙ୍କ ଉପରେ କଂଗ୍ରେସର ପ୍ରଭାବ ପ୍ରତିଷ୍ଠିତ ହେବ ।

ଗଠନକାର୍ଯ୍ୟ

ଗଠନ କାର୍ଯ୍ୟ ବ୍ୟବସ୍ଥାପକ ସଭାର ଓ ସ୍ୱାଧୀନ ପ୍ରତିଷ୍ଠାନସମୂହର କାର୍ଯ୍ୟ ଅପେକ୍ଷା ଗୁରୁତ୍ୱରେ କୌଣସି ଅଂଶରେ ହୀନ ନୁହେ । ଦେଉ, ମଦ୍ୟପାନ ନିବାରଣ, ଅସ୍ପୃଶ୍ୟତା ଦୂରୀକରଣ ଯେ ଆମ୍ଭମାନଙ୍କ ଜାତୀୟ ଅନୁଷ୍ଠାନର ଆବଶ୍ୟକୀୟ ଅଂଶ, ତାହା ମୁଁ ବିସ୍ମୃତ ହୋଇ ନାହିଁ ।

ଖଦଡ଼

ଏହି କାର୍ଯ୍ୟରେ ଦେଶର ଗଠନ କ୍ଷମତା ପ୍ରତିଫଳିତ ହୋଇଅଛି ଏବଂ ସର-କାରଙ୍କ ଉପରେ ନିର୍ଭର ନକରି କର୍ମାଭାବ ସମସ୍ୟା ଅନେକଦୂର ସମାଧାନ ହୋଇ ପାରିବ । ଏହାଛଡ଼ା, ଏହି ଖଦଡ଼ପ୍ରସାର ଫଳରେ ବିଦେଶୀ ବସ୍ତ୍ର ବର୍ଜନରେ ଗ୍ରବ-ଜନିତ ଉଦ୍ଦେଶ୍ୟ ମଧ୍ୟ ସିଦ୍ଧ ହୋଇଅଛି ।

ମଦ୍ୟପାନ ନିବାରଣ

ମଦ୍ୟପାନ ନିବାରଣ ପାଇଁ ଆଇନ ପ୍ରଣୟନ କରିବା ସତ୍ତ୍ୱେ ଦୃଢ଼ସଂକଳ୍ପ ହୋଇ କୌଣସି ମନ୍ତ୍ରୀ ବାହାର ନାହାନ୍ତି । କେତେ ଏପରି ମନ୍ତ୍ରୀ ମିଳିବେ କେଜାଣି ? ଯାହାହେଉ, ବ୍ୟବସ୍ଥା ପକ୍ଷରେ ଓ ବାହାରେ ସ୍ୱରାଜ୍ୟ ଲାଭର ସଂଗ୍ରାମ ସଙ୍ଗେ ସଙ୍ଗେ ମଦ୍ୟପାନ ନିବାରଣର ଉପାୟ କରିବାକୁ ହେବ । ଅନେକ ପ୍ରଦେଶରେ ମଦ୍ୟପାନ ଲୋକସମୂହର ଦୁର୍ଦ୍ଦଶାର ଅନ୍ୟତମ ପ୍ରଧାନ କାରଣ ।

ଅସ୍ପୃଶ୍ୟତା

ମାର୍କିନରେ କ୍ରୀତଦାସ ପ୍ରଥା ଉଠି-ଯିବା ସଙ୍ଗେ ସେ ଦେଶରେ ସ୍ୱାଧୀନତା ପ୍ରତିଷ୍ଠିତ ହୋଇଥିଲା । କିନ୍ତୁ ସ୍ୱରାଜ ସହିତ ଅସ୍ପୃଶ୍ୟତା ନିବାରଣର ସମ୍ବନ୍ଧ ଥାଉ ବା ନଥାଉ, ଅସ୍ପୃଶ୍ୟତା ଯେପରି ହେଉ ଦୂର କରିବାକୁ ହେବ । ଏହି ଅସ୍ପୃଶ୍ୟତାକୁ ଆମ୍ଭମାନଙ୍କର ସ୍ୱରାଜ୍ୟ ଲାଭର ଅଯୋଗ୍ୟତାର ଉଦାହରଣ ଓ ବିଦେଶୀ ଶାସନ ପ୍ରବର୍ତ୍ତନର କାରଣ ସ୍ୱରୂପ ଲୋକେ ଘୋଷଣା କଲେ ଆମ୍ଭେମାନେ ତାହାର ପ୍ରତିବାଦ କରୁଥାଉଁ । ଅସ୍ପୃଶ୍ୟତା ସଙ୍ଗେ ହିନ୍ଦୁତ୍ୱର କୌଣସି ସଂପର୍କ ନାହିଁ ।

ବାଙ୍କିସମ୍ବାଦ

ବାଙ୍କୀ ଖାସ ମହାଲ ମୂଲକ ଇଂରାଜ ଗଭର୍ଣ୍ଣମେଣ୍ଟଙ୍କ ଖାସ ତତ୍ତ୍ୱାବଧାନରେ ଆସିଛି । ବାରମ୍ବାର ଖୋଇ ମରୁଡ଼ି କାଳରେ ଖୋଇ ଅଞ୍ଚଳର ଲୋକ ସାଧାରଣ ଉପକୃତ । ବିଶେଷତଃ ଚଳିତ ବର୍ଷର ଗତ ବନ୍ୟାରେ ଖୋଇ ଅଞ୍ଚଳର ଧାନ ଫସଲ ନଷ୍ଟ ହେବା ସଙ୍ଗେ ଲୋକେ ରବି ଫସଲ ବୁଣି ତହିଁ ଉପରେ ନିର୍ଭର କରି ପଡ଼ି ରହିଥିଲେ । ତାହା ଅନାବୃଷ୍ଟିରେ ମଲା । ଫଳ ବିଶେ-ଷରେ ବାଲୁଅର ଯେ ବରଷାଣ୍ଡଳ ପାଠ ଗାଉଅ ଶୁଖିଯିବା ଯୋଗେ ଯେ ଅଶା ଦୂର ହେବାକୁ ବସିଲଣି । ଅନେକ ଜମି ବାଲି-ତର ହୋଇଗଲାଣି । ଜେଉଁଜେ ଲୋକ ଜନସ୍ଥାନର ମମତା ଦୂରକରି ଜଳଚର୍ଚ୍ଚୀ ଗଡ଼ଜାତମାନଙ୍କୁ ଯାଇ ଯାଉଅଛନ୍ତି । ଖାଇବା ପିଇବା ଅଭାବରେ ମଧ୍ୟମ ଶ୍ରେଣୀର ଲୋକେ ଶଣେଷ ବ୍ୟାକୁଳିତ, ଅଭାବ ଦୂର କରିବାର ପନ୍ଥା ମଧ୍ୟରେ ବ୍ୟାଙ୍କ ମହାଜନ ସୁରୁଖୁରୁରେ କରଜ ଦେଉଅଛନ୍ତି । ଲୋକ-ଙ୍କର ବ୍ୟାଙ୍କ କରଜ, ସମ୍ପତ୍ତି ସମକକ୍ଷ ହେବାକୁ ବସିଲଣି । ଜଂଜର୍ଜ୍ଜରୀଭୂତ ଲୋକମାନେ ସମ୍ପତ୍ତି ବାହାରି ହସ୍ତାନ୍ତରକୁ ସାରକଥା ଭାବି ସାରିଲେଣି । ଏଭଳି ସମୟ-ରେ ଆମ୍ଭମାନଙ୍କର ଜମିଦାର ଦୟାମୟ ଗଭର୍ଣ୍ଣମେଣ୍ଟ ଖୋଇ ଅଞ୍ଚଳର ଲୋକ ସାଧାରଣଙ୍କର ଉପଯୋଗୀ ବନ୍ଧ, ପୁଷ୍କରିଣୀ ବା ରାସ୍ତା ପ୍ରସ୍ତୁତ କଲେ ମଜୁରୀହାରା କେତେକ ଲୋକ ପ୍ରାଣରକ୍ଷା କରିବାକୁ ସମର୍ଥ ହୁଅନ୍ତେ । କଟକ ଚିଲ୍ଲାବୋର୍ଡ଼ ଉପ-ରୋକ୍ତ ଅଭାବ ଅସୁବିଧା ପ୍ରତି ଦୃଷ୍ଟିପାତ କଲେ ମଧ୍ୟ ତାହା ସଫଳ ଫଳନ୍ତା ।

ବାଙ୍କୀରେ ସରଣ୍ଡା ବୋଲି ଖଣ୍ଡେ ସ୍ଥାନ ଅଛି । ତାହା ମହାନଦୀ ଦ୍ୱାରା ବାଙ୍କୀରୁ ସମ୍ପୂର୍ଣ୍ଣ ବିଚ୍ଛିନ୍ନ । କେବଳ ସୁବର୍ଣ୍ଣପୁର ମୌଜାରେ ଗୋଟିଏ ମି, ଡ, ସ୍କୁଲଛଡ଼ା ଏ ଅଞ୍ଚଳରେ ଉଚ୍ଚ ଇଂରାଜୀ ବା ଡାକଘର ସହର ରାସ୍ତା ଏକାବେଳକେ ଅଭାବ । ଏପ୍ରତି କୌଣସି ରାଜକର୍ମଚାରୀଙ୍କର କୌଣସି ସମୟରେ ଦୃଷ୍ଟି ପଡ଼ୁନାହିଁ । ଏଣୁ ଆମ୍ଭମାନଙ୍କର ଉପସ୍ଥିତ ଶାସନମାନାଲ ମ୍ୟାନେଜରଙ୍କ ମହୋଦୟଙ୍କର ଉପରୋକ୍ତ ଅଭାବ ଅସୁବିଧା ପ୍ରତି ଦୃଷ୍ଟି ଆକର୍ଷଣ କରୁ-ଅଛୁଁ ।

ବାଙ୍କୀ ଉମପଡ଼ା କୋ-ଅପରେଟିଭ ଇଉ-ନିୟନର ଏକସ୍ ଅଫିସର୍ଡ ଉତ୍ରେକର ବାବୁ ଦୁର୍ଗାଚରଣ ଦାସ ଏମ୍, ଏ, ପ୍ରେସି-ଡେଣ୍ଟ ଭାର ଗ୍ରହଣ କରିଅଛନ୍ତି । ଉକ୍ତ ଇଉନିୟନ ସାହାଯ୍ୟରେ ପାଶ, ଆଜ ଆଦ କେତେକ ଲାଭଜନକ କାଜ ଲୋକ ସାଧାରଣଙ୍କ ମଧ୍ୟରେ ଆବାଦ କରାଇ ସର୍ବସାଧାରଣଙ୍କୁ ଉତ୍ସାହିତ କରୁଅଛନ୍ତି ।

ବାଙ୍କୀଉମ୍ପଡ଼ା ଇଉନିୟନ କର୍ତ୍ତୃକ ଏଣ୍ଡି ଚାଷ ସୁବର୍ଣ୍ଣପୁରରେ ଆରମ୍ଭ କରାଯାଇ ଏହା କ୍ରମଶଃ ପ୍ରସାରିତ ହେଉଅଛି ।

ଶ୍ରୀ ଫକୀରଚରଣ ପଣ୍ଡା

ଗଞ୍ଜାମରେ

କବି କୁନ୍ତଳା କୁମାରୀ

ବାବୁ ଜନାର୍ଦ୍ଦନ ମିଶ୍ରଶର୍ମା ଉପରୋକ୍ତ ବିଷୟରେ ଗଣ୍ଡିଏ ପତ୍ର ଲେଖିଅଛନ୍ତି, ତାହା ନିମ୍ନରେ ପ୍ରକାଶ କଲୁଁ ।

ଉତ୍କଳରତ୍ନ ଶ୍ରୀମତୀ କୁନ୍ତଳାକୁମାରୀ ଅତି ଅଳ୍ପକାଳମଧ୍ୟରେ ଜନ ଉପକାରରେ ସର୍ବ ସାଧାରଣରେ ସୁପରିଚିତା । ତାଙ୍କର କବିତା ଉତ୍କଳରେ ନବ ଜାଗରଣର ସୂଚନା ଦେଇଅଛି ଏହା କହିବା ଅତ୍ୟୁକ୍ତି ନୁହେଁ । କିନ୍ତୁ ତାଙ୍କର ଅନନ୍ୟ ସାଧାରଣ ଯେ କେତୋଟି ଗୁଣ ମଧ୍ୟ ଅଛି, ତାହା ପତ୍ର ଅଳ୍ପ ଲୋକେ ଜାଣନ୍ତି । ତାଙ୍କର ଚରିତ୍ର-ନ୍ୟତା, ସାମ୍ୟଧର୍ମଜ୍ଞାନ, ଜନସେବା, ଦେଶ ପ୍ରୀତି ପ୍ରଭୃତି ଗୁଣରାଶି ଦେଶବାସୀ ଜନେ ଜାଣି ପାରନ୍ତେ ।

ସେବଳ ଗଞ୍ଜାମ ମଧ୍ୟପ୍ରାଣ୍ତ ଶ୍ରୀକ ସମ୍ମି-ଳନରେ ସେ ସଂସ୍କାରକ ଶ୍ରୀଯୁକ୍ତ ଚନ୍ଦ୍ରମଙ୍ଗଳ ରଥଙ୍କ ଦ୍ୱାରା ଆହୂତ ହୋଇ ସଭାମଣ୍ଡପରେ ସଭାର କାର୍ଯ୍ୟ ଉପରେ ଦକ୍ଷତାସହ ସଂପାଦନ କରିଥିଲେ, ତାହା ଅତିଶୟ ଆଶ୍ଚ-ର୍ଯ୍ୟର ବିଷୟ । ଉତ୍କଳର ନାରୀଶକ୍ତିର ଚରି-ତ୍ରର ଉପେକ୍ଷା ଭାବ ଅପସାରିତ ଏବଂ ତାହାର ଫଳରେ ଏ ଜାତି ଦ୍ରୁତ ଅଧୋଗତି ଲାଭ କରୁଅଛି । ପର୍ଦ୍ଦା ପ୍ରଥାର ଗୋଟିଏ ଦିଗ ଦ୍ୱାରା ଅବାଧରେ ଚାଲିପାରେ ନାହିଁ, ସେହି ପର ମାନବସମାଜ ନାରୀଶକ୍ତିର ଅବମା-ନନା କରି କଦାପି ଉନ୍ନତ ହୋଇ ନ ପାରେ ? ଗୋଟିଏ ଅଙ୍ଗର ପକ୍ଷାଘାତ ରୋଗ ଯେପରି ସମାଜ ଓ ଦେଶର ଉନ୍ନତି ସ୍ୱରୂପ ପରିହରି ।

ଗଞ୍ଜାମବାସୀ ଜଣେ ପ୍ରଭାବଶାଳୀ ଉତ୍କଳ ମହିଳାଙ୍କୁ ଏପରି ସଭାରେ ସଭା-ନେତ୍ରୀର ସମ୍ମାନ ଦେଇ ସମଗ୍ର ଉତ୍କଳ ମହିଳାର ଗୌରବ ବର୍ଦ୍ଧନ କରିଅଛନ୍ତି । ଆମ୍ଭେମାନେ ମନେକରୁଁ ଉତ୍କଳ ମହିଳା ପକ୍ଷରେ ଏହାଙ୍କୁ ପ୍ରଥମ ସମ୍ମାନ । ତାଙ୍କର ଓଜସ୍ୱିତା ଓ ବିବିଧ ଶିକ୍ଷାପୂର୍ଣ୍ଣ ଅଭିଭାଷଣ ସମ୍ପନ୍ନ ସମସ୍ତ ବ୍ୟକ୍ତିଙ୍କ ମଧ୍ୟ ମସ୍ତକେ ନିର-ନ୍ତରରେ ଭୂରି ଧନ୍ୟବାଦ କରିଥିଲେ । ମୁଁ ସଭାରେ ଉପସ୍ଥିତ ଥାଇ ତାଙ୍କର ଅଭିଭାଷଣରୁ ଯାହା ପାଇଛି, ତାହା ସଂକ୍ଷେପରେ ବିବୃତ କଲି ।

ସମାଜ ତଥା ସ୍ୱଦେଶର ମଙ୍ଗଳକାମୀ ଉତ୍କଳବାସୀ ଏଣିକି ନାରୀଶକ୍ତିର ଅବ-ହେଳା କଲେ ଜାତୀୟ ଜୀବନରେ ଅନ୍ଧକାର କେତେ ଗଭୀରୀ ପରିସ୍ଫୁଟ ହେବ । ଶ୍ରୀମତୀ କୁନ୍ତଳାକୁମାରୀ ଦେଶରେ ଜନପ୍ରିୟ ମଧ୍ୟ ଯାଉଛି ସ୍ୱୀକୃତ ହେଉଛେ, ସେହିପରି ଅତି ପ୍ରାଞ୍ଜଳ ଓ ମୁକ୍ତି ଯୁକ୍ତ ଭାବରେ ସଭାସ୍ଥ ଲୋକମାନଙ୍କ ଉପରେ ଉପସ୍ଥାପିତ କରି-ଥିଲେ । ଅଭିଭାଷଣର ଭାଷାରେ ଏକ ପକ୍ଷରେ ଗାମ୍ଭୀର୍ଯ୍ୟ ସ୍ୱର ମନାକଲ, ପୁଣି ଅପର ପକ୍ଷରେ ଲଳିତ କୋମଳ ଭାଷାପ୍ରୟୋଗ—ପ୍ରାଣରେ ନବ ଉଦ୍ଦୀପନା ଜାଗ୍ରତ କରୁଥିଲା ।

ବର୍ତ୍ତମାନରେ ଏପରି ବେଳେ ମହାତ୍ମା ମାନଙ୍କର ଶ୍ରାଦ୍ଧ ସମ୍ମିଳନୀରେ ଜାତୀୟ କର୍ତ୍ତବ୍ୟ ସାଙ୍ଗ ହୁଏନାହିଁ । ମହାତ୍ମା ମାନ-ଙ୍କର ଜୀବନ ଆଲୋଚନା ପୂର୍ବକ ତାହା କାର୍ଯ୍ୟରେ ପରିଣତ କରିବାହିଁ ମାନବର କର୍ତ୍ତବ୍ୟ ଏବଂ ଏହି ପ୍ରେରଣାର ସାହାଯ୍ୟ ପାଇଁ ଈଶ୍ୱର ମହାତ୍ମାମାନଙ୍କୁ ଦେଶରେ ଜନ୍ମ ଦେଇଥାନ୍ତି । ଯେ କହନ୍ତି—ମଧ୍ୟଦାନ-ଙ୍କର ବର୍ଣ୍ଣବୋଧ ଏବଂ ବିଚାରଶକ୍ତି ଉତ୍କଳର ଘରେ ଘରେ ଘଟିତ ହୁଏ; କିନ୍ତୁ ଆଜି-କାଲି ଶିକ୍ଷାର ଏପରି ଗତି ଯେ ଜର୍ଦ୍ଦରୁ ଗତି ଶିକ୍ଷା ବା ଦେଶପ୍ରାଣତା ଶିକ୍ଷା ପରିବର୍ତ୍ତରେ ଶିକ୍ଷାର୍ଥୀମାନେ ପାଶ ଶିକ୍ଷା ପାଇଁ ଗଦ ଯୋଜନା ଭିତ୍ତି ବିସ୍ମୃତ ଭବିଷ୍ୟତ ଅସାର ବିଷୟମାନ ଶିଖି ବିଦ୍ୟାଳୟର କର୍ତ୍ତବ୍ୟ ଶେଷ କରିଥାନ୍ତି । ଏହିପରି ଅନେକ ସାର-ଗର୍ଭକ ବିଷୟ ସେ କହିଥିଲେ—ଯାହା ହୃଦୟଙ୍ଗମ କଲେ ମୃତ ଓଡ଼ିଆ ପ୍ରାଣରେ ନବଚେତନା ଆସିଥାରେ ।

ପରଦିନ ଅନ୍ତ୍ୟବର୍ଦ୍ଧନ ମହିଳା-ସମି-ତିର ସଭାନେତ୍ରୀର କାର୍ଯ୍ୟ ମଧ୍ୟ ଗୁରୁତ୍ୱ-ରୂପେ ସମ୍ପନ୍ନ କରିଥିଲେ । ଅଭିଭାଷଣ ଇଂରେଜରେ ହୋଇଥିଲା । ଅନେକଗୁଡ଼ିଏ ଶିକ୍ଷିତା ମହିଳା ସମବେତ ହୋଇ ତାଙ୍କର ଭାଷାଗୁଡ଼ିକ ଅତି ଆଗ୍ରହ ସହକାରେ ଶୁଣି ତାଙ୍କର ଭାବଗମ୍ଭୀର ପ୍ରତିଭାର ଭୂୟସୀ ପ୍ରଶଂସା କରିଥିଲେ ।

କୁନ୍ତଳାକୁମାରୀଙ୍କର ଜାତୀୟ ସଙ୍ଗୀତ-ଗୁଡ଼ିକ ପ୍ରାଣସ୍ପର୍ଶୀ, ଏହା ଆମ୍ଭେମାନେ ଉଚ୍ଚ ନିର ଗୋଟିଏ ଦର୍ଶନ ପତ୍ର ଏହି ଭାବରେ ସମୟ ସମୟରେ ଦେଉଁ । ସେ ଗୁଡ଼ିକ ଉପଯୁକ୍ତ ରୂପେ ପତ୍ର ପତ୍ରିକା ମାନଙ୍କରେ ସ୍ଥାନ ପାଇଲେ ଦେଶର ପ୍ରଭୂତ ଉପକାର

Digitized by srujanika@gmail.com

Split by PDF Splitter

ଦୃଷ୍ଟିରୁ ଆମ୍ଭେମାନେ ଯଥାସମ୍ଭବ ଦୂରେ ରହି ତାହାର ଲାଭକ୍ଷ ଉଚିତ ସମୟରେ ପ୍ରକାଶିତ ହେବାର ଆଶା, ସେପ୍ରକାର ଅଛି ଏବଂ ପଞ୍ଚାବନ୍ଧୁମାନଙ୍କ ଧନ୍ୟବାଦ ନ ଦେଇ ରହି ପାରୁନାହିଁ ।

ବାସ୍ତବିକ ଉତ୍କଳ ଅଭ୍ୟୁଦୟର ଏହି ଶୁଭ ମୁହୂର୍ତ୍ତରେ ଶ୍ରମଜ ଜୁଲୁଲାଭୂମିରେ 'ସରନାଗ' ସ୍ୱରୂପ ଅବତୀର୍ଣ୍ଣ ହୋଇ-ଅଛନ୍ତି । ଦେଶବାସୀ ତାଙ୍କଠାରୁ ଯେ କିଛି ଉପକୃତ ହେବେ, ଏହା ନିଶ୍ଚୟ ବାଧ୍ୟକ ପ୍ରାୟ । ଆମ୍ଭେମାନେ ଜଗଦୀଶ୍ୱରଙ୍କର ଏହି ଅପୂର୍ବ ଉଦ୍ଭବ ଉଦ୍ଦେଶ୍ୟରେ ଉଦ୍ଦେଶ୍ୟରେ ଉଦ୍ଦେଶ୍ୟ ଓ ସର୍ବଜନରେ କାମନା କରି ତାଙ୍କର ଗୌରବ-ଗାଥାର ଆଧୁନିକ କରୁ-ଅଛୁଁ । ଇତି ।

ବାଲିଆ ସମ୍ବାଦ

ବାଲିଆର ଜଣେ ଗଣ୍ୟ ପ୍ରେରକ ଲେଖିଅଛନ୍ତି—

ଅଦ୍ୟ ଭଦ୍ରକପୁର, ଶ୍ୟାମସୁନ୍ଦରପୁର ଓ ବସୁନ୍ଦରପୁର ପ୍ରଭୃତି ମୌଜା ମାନଙ୍କରେ ବାଡ଼ାଣ୍ଡର ଓ ଗାଛପତ୍ର ବାର୍ଗି ଭାଙ୍ଗିଗଲେ ଦ୍ୱିତୀୟ ଗାଡ଼ ପ୍ରଜାମାନଙ୍କ ଜମିଦାରମାନଙ୍କ ଅନୁଗ୍ରହ ଉପରେ ନିର୍ଭରକରେ । ଦେଖାଯାଉ କିଣ ହେଉଛି ।

ଅଦ୍ୟ ବାଲିଆ ଏଡ୍‌ମେଣ୍ଟିଷ୍ଟ ଟେଲିଂ-ସ୍କୁଲର ୨୪ ଶ ପଣ୍ଡିତ ଶ୍ରୀଯୁକ୍ତ ଭିଲ୍ଲେସନ ବାସ ପୁତ୍ର ସଦର ଷ୍ଟେ, ଇଂଟ୍ରେନ୍ସ ପରୀକ୍ଷାରେ ସମ୍ମାନ ପରିପ୍ରାପ୍ତି । ଏହି ସମ୍ବାଦଟିର ଜଣେ ଛାତ୍ର ୮ଠାଣ୍ଡାଳ ଦୂରେ ଜଣେ ଗୋଲ ଶୁଣୁଛି ।

ଜିଲ୍ଲାମଣ୍ଡଳ (District Board Election) ଜିଲ୍ଲାବୋର୍ଡ଼ ନିର୍ବାଚନ ଚାଲି ଯାଉଛି । ଏଠାକାର ପୂର୍ବତନ ଜମିଦାର ଶ୍ରୀଯୁକ୍ତ ଗଜପତିରଣ ରାଜଦେଟଙ୍କ ଗୌରବ ଶ୍ରୀଯୁକ୍ତ ମୋହନ ରାଜମହୋ ଜିଲ୍ଲାବୋର୍ଡ଼ ପାଇଁ ଦେଇ ଥିବା ଅଜରୁ Stand. କରୁଛନ୍ତି । ସେ ଜଣେ ଉଦ୍ୟମ ଓ ଅମ୍ଭେ-ଅଫିସର୍ସ ଅଧିକ ଜନ୍ମାଦ ଭାଜ୍ ବଦ-ଲିତ ଜଣେଥିଲେ ନ ଥିଲେଜେ ସେ ଜଣେ ପ୍ରଦ୍ଧ ବର୍ବିଯଦ୍ଧଟେଣ୍ଡ ଓ ବର୍ଷୀ । ସେ ଚୌଣ୍ଟ ସଦ୍ଧ ଜମିଦାରେ ସଦ୍ଭାବ ବାହା-ଦୂରଙ୍କ ଶରୁବରେ ଖୁବ୍ଭାଏ ପ୍ରଭାବ ବଢ଼ିବା ଜଣ ଖେଳ ଚିଦେଲେ ହୋଇନାହାନ୍ତି ସବ ଦେଉଦେବତା ତାଙ୍କର ମୁଖ୍ୟ ଗୁଣ ତାଙ୍କର ଜୈଷ୍ଠିକ ସାହସ ଓ ଯୋଗ୍ୟତା ଦେଖି ଦଳପତ୍ର ଜମିଦ ସ୍ୱେଚ୍ଛାର ଚାଲ୍ ଚାଲିନ୍ ସ୍ପଷ୍ଟ (Council) ରେ ଷ୍ଟାଣ୍ଡ କରି-ବାକୁ ଅନୁରୋଧ କରିଥିଲେ, ଏହା ମଧ୍ୟ ଅଧିକ ସମ୍ବଳ ପଣ୍ଡିତାଙ୍କର ପ୍ରକାଶ ପାଇ-ଥିଲା । ଏଥିରୁ ତାଙ୍କର ଯୋଗ୍ୟତା ଓ ସ୍ୱଚ୍ଛନ୍ଦ ସ୍ପଷ୍ଟରେ ଅନୁମେୟ । ତାଙ୍କ ପରାଜୟ ପାଇଁ ଦୋଷ ଦିଆଯାଇ ପାରେ । ଏଥିରୁ ତାଙ୍କର ଯୋଗ୍ୟତା ଓ ସ୍ୱଚ୍ଛନ୍ଦ ସ୍ପଷ୍ଟରେ ଅନୁମେୟ । ତାଙ୍କ ପରାଜୟ ପାଇଁ ଦୋଷ ଦିଆଯାଇ ପାରେ । ଏଥିରୁ ତାଙ୍କର ଯୋଗ୍ୟତା ଓ ସ୍ୱଚ୍ଛନ୍ଦ ସ୍ପଷ୍ଟରେ ଅନୁମେୟ । ତାଙ୍କ ପରାଜୟ ପାଇଁ ଦୋଷ ଦିଆଯାଇ ପାରେ । ଏଥିରୁ ତାଙ୍କର ଯୋଗ୍ୟତା ଓ ସ୍ୱଚ୍ଛନ୍ଦ ସ୍ପଷ୍ଟରେ ଅନୁମେୟ । ତାଙ୍କ ପରାଜୟ ପାଇଁ ଦୋଷ ଦିଆଯାଇ ପାରେ ।

ଶ୍ରୀଯୁକ୍ତ ଭୀମସ୍ୱରୂପ ପଟ୍ଟ-ନାୟକଙ୍କ ପ୍ରେରଣା ଏଣ୍ଡିଭମ୍ବ ଶ୍ରୀଯୁକ୍ତ ଜରମୋହନ ପଟ୍ଟନାୟକ ପାଇ ତାହା ପାଲିନଦର ଗ୍ରାମରେ ବିତରଣ କରାଗଲା । ଯୋଜନାଟିଏ ଜଣା ଜାଣି ନାହାନ୍ତି । ଶୀଘ୍ର ବିଧ ଦାଳିତାର ସମ୍ବାଦଲା । ଏଣ୍ଡିଗୋଟିଆଳନର ଘର ଛାଡ଼େ ଦର-ମୋହନ ଜାଲ ନେଇ ଲୋକମାନଙ୍କ ଶିଶ ଦେଇ ଛନ୍ତି ।

କୁଳଙ୍ଗ ସମ୍ବାଦ

କୁଳଙ୍ଗରେ ଅଜକୁ ଉଲିବର୍ଷ ହେଲା ସମବାୟ ସମିତିର ଅନୋଳନ ଧରମ୍ ହୋଇଅଛି । ଏହାଦ୍ୱାରା କୁଳଙ୍ଗ ଲୋକ ମାନଙ୍କର ବହୁତ ଉପକାର ଓ ଉନ୍ନତି ସାଧିତ ହୋଇଅଛି । ବର୍ତ୍ତମାନ ପ୍ରାୟ ଦୁଇଶତ ଋଣ ସମିତି ସ୍ଥାପିତ ହେଉଛି । ଏହା ବ୍ୟତୀତ କେତେଗୁଡ଼ିଏ ଶସ୍ୟ-ଗୋଲା ମଧ୍ୟ ସ୍ଥାପିତ ହୋଇଛି । ଜଣେ ସ୍ଥାନୀୟ ମହାଜନମାନଙ୍କର ଅତ୍ୟନ୍ତ ଲୋପ ହେବାରୁ ବସିଲାଣି । ମୁଁ ଜଣେ ଗୁପ୍ତ ଅନୁସନ୍ଧାନ ଦ୍ୱାରା ଦେଖିଛି ଯେ କୁଳଙ୍ଗ ପ୍ରଜାମାନେ ଏହି ଋଣସମିତି ଦ୍ୱାରା ଉପକୃତ ହେଉଅଛନ୍ତି । ସ୍ଥାନୀୟ ମେନେ-ଜର ଓ ଅନ୍ୟେ ପ୍ରଧାନ ପ୍ରଜାବତ୍ସଳ ପଟ୍ଟନାୟକଙ୍କର ପ୍ରଗାଢ଼ ଅଧ୍ୟବସାୟ ଓ ସହାୟତା ସମିତିର ବହୁତ ଉନ୍ନତି ହେଉଛି । ଶ୍ରମ୍ଭ ପ୍ରଜାବତ୍ସଳ ବାବୁ ସ୍ଥାପନ୍ୟ ବାସିନ୍ଦା । ତାହାଙ୍କର ତ୍ୟାଗ ଓ ଚିନ୍ତା ଅଧିକ ପ୍ରଶଂସନୀୟ । ଅଶାକରୁଁ ଉତ୍କଳର ଅନ୍ୟାନ୍ୟ ଦେଶ-ଅପରାଧିକ ଜିଲ୍ଲାମାନଙ୍କର ପ୍ରମାଦକମାନେ ଏହାର ଉତ୍ସାହ ଓ ଉତ୍ସାହ ସହିତ ତାର୍ଯ୍ୟକରେ ଚେଷ୍ଟା କରନ୍ତି ଏବଂ ଉତ୍କଳ ଜନସାଧାରଣଙ୍କର ବହୁତ ଉପକାର ହେବ । ବର୍ତ୍ତମାନ ସର-କାରଙ୍କ ଉଦ୍ଦେଶ୍ୟ ଅନ୍ତରଦ୍ୱାର ଠାରେ ଗୋଏ ବ୍ରାଇଫାର୍ମ ହେବାର ଆୟୋଜନ ଚାଲିଛି, ତାହା ସମ୍ଭବତଃ ଦୀର୍ଘ ଉତ୍ତରରୁ ଏମା ହୋଇଥିବାର ଦେଖ ହୋଇଥାନ୍ତା ।। କୁଳଙ୍ଗ ସମ୍ବାଦ କେବଳ, ସମ୍ଭବ ଏ ଦେଶ-ରେ ଉପଯୋଗ ଉପଯୋଗ ଉଚିତ ।

ଜନୈକ ସମ୍ବାଦଦାତା

ବର୍ତ୍ତମାନ ଯଦ୍ୟପି ଓଡ଼ିଶାର ସ୍ଥାନେ ସଂସ୍କୃତ ଟୋଲ ଏବଂ ଚତୁଷ୍ପାଠୀ ସ୍ଥାପିତ ହୋଇ ସ୍ୱଦେଶ ଭାଷାର ସ୍ୱାସ୍ଥ୍ୟ ପାଇଁ ଅନ୍ତ-ଅର୍ଥ ବ୍ୟୟ ପୂର୍ବକ ପ୍ରଚାର ଉଦ୍ୟମ ଲାଗି ଅଛି ତଥାପି ଦୁଃଖ ବ୍ରାହ୍ମଣ ଶାସନମାନ-ଙ୍କରେ ସଂସ୍କୃତ ଭାଷା ଚର୍ଚ୍ଚା ଯାଇଥିବାର ଦେଖାଯାଉଅଛି । ଏହାର ମୂଳ ଯାଇଥିବାର କାରଣ ଉଦ୍ଦେଶ୍ୟ ହୋଇଥାଇବ । ପ୍ରଥମତଃ ଗ୍ରାମବାସୀ ମାନ-ଙ୍କର ଦେଶପ୍ରତି ଉତ୍ସାହ ଓ ଶ୍ରଦ୍ଧା ନାହିଁ । ଦ୍ୱିତୀୟତଃ ଆଦର ଆଉ ସ୍ୱଦେଶ ଅନୁରାଗ ନାହିଁ । ତୃତୀୟତଃ ଉତ୍ସାହ ଏବଂ ଉଦ୍ୟମ ଅଛେ ଯୁବା ବୟସୀୟ ବର୍ତ୍ତମାନଙ୍କର ସାହାଯ୍ୟ ଏବଂ ସହାନୁଭୂତି ନାହିଁ । ଦକ୍ଷ ବ୍ରାହ୍ମଣ-ଶାସନ ମାନଙ୍କ ମଧ୍ୟରେ 'ଜିଲ୍ଲ ଜଜସିଂହ ସ୍ୱର' ଏହ ବୃହତ୍ ଏବଂ ପ୍ରଧାନ ଶାସନ । ଏହି ଗ୍ରାମର ପ୍ରଧାନ ଉଦ୍ଦେଶ୍ୟରୁ ଏହାର ଶୀଘ୍ର ଲୋପ ପ୍ରାପ୍ତିରେ ଚଳିଯାଇ ପାରେ ।

ଶ୍ରୀଯୁକ୍ତ ଜଗନ୍ନାଥ ପଟ୍ଟ-ନାୟକ ପ୍ରେରଣା ଏଣ୍ଡିଭମ୍ବ ଶ୍ରୀଯୁକ୍ତ ଜରମୋହନ ପଟ୍ଟନାୟକ ପାଇ ତାହା ପାଲିନଦର ଗ୍ରାମରେ ବିତରଣ କରାଗଲା । ଯୋଜନାଟିଏ ଜଣା ଜାଣି ନାହାନ୍ତି । ଶୀଘ୍ର ବିଧ ଦାଳିତାର ସମ୍ବାଦଲା । ଏଣ୍ଡିଗୋଟିଆଳନର ଘର ଛାଡ଼େ ଦର-ମୋହନ ଜାଲ ନେଇ ଲୋକମାନଙ୍କ ଶିଶ ଦେଇ ଛନ୍ତି ।

କୁଳଙ୍ଗ ସମ୍ବାଦ

କୁଳଙ୍ଗରେ ଅଜକୁ ଉଲିବର୍ଷ ହେଲା ସମବାୟ ସମିତିର ଅନୋଳନ ଧରମ୍ ହୋଇଅଛି । ଏହାଦ୍ୱାରା କୁଳଙ୍ଗ ଲୋକ ମାନଙ୍କର ବହୁତ ଉପକାର ଓ ଉନ୍ନତି ସାଧିତ ହୋଇଅଛି । ବର୍ତ୍ତମାନ ପ୍ରାୟ ଦୁଇଶତ ଋଣ ସମିତି ସ୍ଥାପିତ ହେଉଛି । ଏହା ବ୍ୟତୀତ କେତେଗୁଡ଼ିଏ ଶସ୍ୟ-ଗୋଲା ମଧ୍ୟ ସ୍ଥାପିତ ହୋଇଛି । ଜଣେ ସ୍ଥାନୀୟ ମହାଜନମାନଙ୍କର ଅତ୍ୟନ୍ତ ଲୋପ ହେବାରୁ ବସିଲାଣି । ମୁଁ ଜଣେ ଗୁପ୍ତ ଅନୁସନ୍ଧାନ ଦ୍ୱାରା ଦେଖିଛି ଯେ କୁଳଙ୍ଗ ପ୍ରଜାମାନେ ଏହି ଋଣସମିତି ଦ୍ୱାରା ଉପକୃତ ହେଉଅଛନ୍ତି । ସ୍ଥାନୀୟ ମେନେ-ଜର ଓ ଅନ୍ୟେ ପ୍ରଧାନ ପ୍ରଜାବତ୍ସଳ ପଟ୍ଟନାୟକଙ୍କର ପ୍ରଗାଢ଼ ଅଧ୍ୟବସାୟ ଓ ସହାୟତା ସମିତିର ବହୁତ ଉନ୍ନତି ହେଉଛି । ଶ୍ରମ୍ଭ ପ୍ରଜାବତ୍ସଳ ବାବୁ ସ୍ଥାପନ୍ୟ ବାସିନ୍ଦା । ତାହାଙ୍କର ତ୍ୟାଗ ଓ ଚିନ୍ତା ଅଧିକ ପ୍ରଶଂସନୀୟ । ଅଶାକରୁଁ ଉତ୍କଳର ଅନ୍ୟାନ୍ୟ ଦେଶ-ଅପରାଧିକ ଜିଲ୍ଲାମାନଙ୍କର ପ୍ରମାଦକମାନେ ଏହାର ଉତ୍ସାହ ଓ ଉତ୍ସାହ ସହିତ ତାର୍ଯ୍ୟକରେ ଚେଷ୍ଟା କରନ୍ତି ଏବଂ ଉତ୍କଳ ଜନସାଧାରଣଙ୍କର ବହୁତ ଉପକାର ହେବ । ବର୍ତ୍ତମାନ ସର-କାରଙ୍କ ଉଦ୍ଦେଶ୍ୟ ଅନ୍ତରଦ୍ୱାର ଠାରେ ଗୋଏ ବ୍ରାଇଫାର୍ମ ହେବାର ଆୟୋଜନ ଚାଲିଛି, ତାହା ସମ୍ଭବତଃ ଦୀର୍ଘ ଉତ୍ତରରୁ ଏମା ହୋଇଥିବାର ଦେଖ ହୋଇଥାନ୍ତା ।। କୁଳଙ୍ଗ ସମ୍ବାଦ କେବଳ, ସମ୍ଭବ ଏ ଦେଶ-ରେ ଉପଯୋଗ ଉପଯୋଗ ଉଚିତ ।

ଜନୈକ ସମ୍ବାଦଦାତା

ଗୁରୁମାନଙ୍କପାଇଁ ଯୁଥକ୍ ପତ୍ରିକା

ଶ୍ରୀଯୁକ୍ତ ଜଗନ୍ନାଥ ଉଥ ମହୋଦୟ ଉତ୍କଳପତ୍ରିକାରେ ପ୍ରଥମ ପଙ୍କିରେ ଅତ-ଶ୍ରଦ୍ଧା ସମ୍ବନ୍ଧେ ଯାହା ଲେଖିଅଛନ୍ତି, ତାହା ଆମ୍ଭେମାନେ ଅନୁମୋଦନ କରିବାର ଉଚିତ, ବାସ୍ତବିକ ଆମ୍ଭମାନଙ୍କ ପାଇଁ ଏଣ୍ଡିଏ ପ୍ରଥମ ପଙ୍କିକା ନ ଉଠିଲେ, ଦେଶର ଦେଶ ଉଚ୍ଚ ଉଚ୍ଚ ଉଗ୍ରରେ ଆମ୍ଭମାନଙ୍କର ଉତ୍ସାହ ଓ ଉଦ୍ଦେଶ ଉଠିବନାହିଁ । ଆମ୍ଭମାନଙ୍କ ପାଇଁ ପଙ୍କିକା ଏଣ୍ଡିଏ ଉଠିଲେ ମଧ୍ୟ ଗୁରୁସ୍ଥାନୀୟ ବ୍ୟକ୍ତି ମାନଙ୍କଠାରୁ ବିଶେଷ ଉଚ୍ଚ ସାହାଯ୍ୟ ନ ପାଇଲେ, ସମ୍ଭବତଃ ପରିଚାଳିତ ହୋଇ ପାରିବ ନାହିଁ । ଆଶା କରୁଁ, ଜଗ-ନ୍ନାଥ ବାବୁ ଏହି ଦିଗରେ ବାହାରି, ଆମ୍ଭମାନଙ୍କର ସହାୟ ହେବେ । ଶେଷ ବକ୍ତ-ବ୍ୟରେ ଓଡ଼ିଆ ଭାଷା ଉଚ୍ଚ, ଛାତ୍ରମାନଙ୍କର ଗଠନ ଓ ପରିଚ୍ଛନ୍ନ ରୁଚିଥାଇଅଛନ୍ତି । ଏବେ ମହିଳା ଓ ପରିଚ୍ଛନ୍ନ ଜାତିଟିଏ ଅନୁଚ୍ଚରିତ ହୋଇଅଛି । ଆମ୍ଭମାନଙ୍କର ଅତ-ଶ୍ରଦ୍ଧା ତାଙ୍କର ସାହାଯ୍ୟରେ ପ୍ରସ୍ତାବିତ ପ୍ରଥମ ପଙ୍କିକା ପରିଚ୍ଛନ୍ନ ହେଉ, ଆମ୍ଭ-ମାନଙ୍କର ବର୍ତ୍ତମାନ ଶାନ୍ତିର ପ୍ରଚ୍ଛାଦ ସମ୍ବ । ମହିଳା ଓ ପରିଚ୍ଛନ୍ନ ଛେଡ଼ିବ ମଧ୍ୟ ଗଠନ ଶାନ୍ତିରେ ପ୍ରଚାରଣ କରୁଅଛନ୍ତି ସୁତରାଂ ଆମ୍ଭମାନଙ୍କର ଏହି ପଙ୍କିକାର ନାମ ରଖୁ "ପ୍ରଚ୍ଛାଦ" । ପ୍ରଚ୍ଛାଦର ପ୍ରଥମ ସଂଖ୍ୟା ପ୍ରସ୍ତୁତ କରି ଶ୍ରୀଯୁକ୍ତ ଜଗନ୍ନାଥ ଉଥ ବାବୁଙ୍କ ଦ୍ୱାରାରେ ଦେବା ଉଚିତ, ମହିଳା ଓ ପରିଚ୍ଛନ୍ନ ବାବୁର ଛାତ୍ରମାନଙ୍କ ଅନୁରୋଧ କରୁଅଛୁଁ 'ପ୍ରଚ୍ଛାଦ' ତ୍ରୈମାସିକ ହେବ ଏବଂ ପ୍ରଥମ ସଂଖ୍ୟା ଏପ୍ରେଲ ମାସରେ ପ୍ରକାଶିତ ହେବ । ପ୍ରବନ୍ଧାଦି (ଶ୍ୟାମସୁନ୍ଦର ଉର୍ଥ ସ'ଟାର୍ ଅଫିସ ବ୍ରହ୍ମପୁର ଗଞ୍ଜାମ) ଠିକଣାରେ ପଠାଇବା ଉଚିତ ।

ନିବେଦକ :—
ଶ୍ୟାମ ସୁନ୍ଦର ଉଥ
ବିପିନ ବିହାରୀ ଉଥ ଅଧ୍ୟକ୍ଷ ।

ନାନା ସଂବାଦ

ଫ୍ରାନ୍ସ ଭ୍ୟାଲର ପ୍ରଧାନ ପଲ୍ଲୀ ସିମଲ ମୁସୋଲିନ୍ନ କୋଟିଏ ଅଧିକ ଲୋକ ବାସ କରୁଅଛନ୍ତି ଯେ ଲକ୍ଷାଧିକ ୨୫ ବର୍ଷ ବୟସଠାରୁ ୬୫ ବର୍ଷ ବୟସ ପର୍ଯ୍ୟନ୍ତ ପ୍ରତ୍ୟେକ ଅଧିବା-ସିକ ସ୍ୱରୂପରୁ ଗୋଟାଏ ଟ୍ୟାକ୍ସ ଦେବାକୁ ପଡ଼ିବ । ଏହି ବ୍ୟବସ୍ଥାର ଫଳରେ ଘଟଣାର ୩୦ ଲକ୍ଷ ଲୋକଙ୍କୁ ଟ୍ୟାକ୍ସ ଦେବାକୁ ପଡ଼ିବ ଏବଂ ତାହାରି ୧୦ କୋଟି ଲିରା ଟ୍ୟାକ୍ସ ଆଦାୟ ହେବ । ଏହି ଅର୍ଥ ପ୍ରସୂତି ଓ ଶିଶୁ ମାତୃସ୍ଥାନ ଶିଶୁମାନଙ୍କ ପାଇଁ ବ୍ୟୟ ହେବ ।

* * *

ପାଣ୍ଡିରେ ଯେଉଁ ନୂତନ ଦୂରଧ୍ୱନି ନିର୍ମିତ ହେଲା ଏହାର ନାମ "ଜଳଦର୍ଶୀ" ବାସ୍ତବିକ ଦର୍ଶୀ ଉପଯୋଗୀ । ମୋଟ ପଞ୍ଚମଜର୍ଜ ମଧ୍ୟ ଏହି ନାମରୁ ଅନୁମୋଦନ କରି-ଅଛନ୍ତି ।

* * *

ଇଉରୋପରେ ପ୍ରତିବର୍ଷ ୫୦ଲକ୍ଷ ଟନ ଠାରୁ ବେଶୀ ତୈଳଗଳ ଉତ୍ପନ୍ନ ହୁଏ । ଏହାର ମୂଲ୍ୟ ପ୍ରାୟ ୨୫କୋଟି ଟଙ୍କା । ଏହାର ଭିତରୁ ଦୂରେ ବିଦେଶକୁ ପଠାଯାଏ । ବିଦେଶକୁ ଠେଲା ନ ଯାଇ ଘରରେ ଯେତେ ତୈଳ ଉତ୍ପନ୍ନ ହେବ ଯାଉଥିବା ତାହାହେଲେ ୩୦କୋଟି ଟଙ୍କା ଅଧିକ ଆଦାୟ ହେବାର ସମ୍ଭାବନା ବୋଲି-ହିସାବ କରାଯାଉଅଛି ।

* * *

ମହାରାଣ୍ଟ ଗାନ୍ଧି ଶ୍ରୀଯୁକ୍ତ ଅମନ୍ତ ଯେ ଏ ବର୍ଷ ଗାନ୍ଧି ଶତବର୍ଷ ସ୍ମରଣ ଓ ଦେଶବନ୍ଧୁ, ସ୍ମରଣାର୍ଥ ପାଇଁ ସ୍ୱରାଜ୍ୟରେ ଅଜକୁ ଉତ୍ସୋଳନ କରିବେ ।

* * *

ଗତ ୨୮ତାରିଖ ଜାନୁଆରୀ ଦିନ ସୁନାଠାରେ ଜଳିଲଜ୍ଜନ ନାଗରିକ ସ୍ପେଶାଲ ହୋଇଯାଇଅଛି । ଏ ବର୍ଷରୁ ଚିନ-ବନ୍ଧୁସଙ୍ଘ ଦ୍ୱାରା ଚେ-ପରିଚାଳ ଶୋଭ ଉତ୍ତ ସ୍ପେଶାଲରେ ପ୍ରସ୍ତାବ ହୋଇ-ଅଛି ।

Split by PDF Splitter

R EGISTERED No. D. 6.

27

ଉତ୍କଳଦୀପିକା ।

ସାପ୍ତାହିକ ସମ୍ବାଦପତ୍ରିକା
The Utkal Dipika

ସମ୍ପାଦକ—ଶ୍ରୀ କୃଷ୍ଣଚନ୍ଦ୍ର ମହାନ୍ତି

ବାର୍ଷିକ ମୂଲ୍ୟ ଅଗ୍ରିମ ୫ଟଙ୍କା
ପ୍ରତିଖଣ୍ଡ ୫ ପଇସା

ସ ୬୨ ଗ

Cuttack, Saturday the 22nd January 1927
ମାଘ ତା ୯ ନ ସନ ୧୩୩୩ ସାଲ ଶନିବାର

ସ ୪୪ ସଂଖ୍ୟା

ଡେପୁଟି ପ୍ରେସିଡେଣ୍ଟ ନିର୍ବାଚନ

ବାବୁ ଲକ୍ଷ୍ମୀଧର ମହାନ୍ତି ଆମ୍ଭମାନଙ୍କର ବିହାରଓଡିଶା କାଉନ୍ସିଲର ଡେପୁଟି ପ୍ରେସିଡେଣ୍ଟ ନିଯୁକ୍ତ ହୋଇଅଛନ୍ତି । ଅନଳର କଥା ଏଥିକି ବୁଝାଯାଇପାରେ ଯେ ବିହାରୀ ଭାଇମାନେ ଏ ଅନୁଗ୍ରହ ନଦେଖାଇ ମଧ୍ୟ ପାରନ୍ତେ । ସରକାର ତାଙ୍କ ହାତରେ, ସେମାନେ ଯାହା ଚାହିଁବେ ସରକାର ତାଙ୍କୁ ଦେବେ ! ଏଭଳି ମଧ୍ୟ ଓଡିଶାକୁ ନ ଦେଇଥିଲେ ତାଙ୍କୁ କିଏ କଣ କରିପାରନ୍ତା ? ସରକାରଙ୍କର ମନ୍ତ୍ରୀ ଦୁଇଜଣ । ସେମାନେ ବିହାରୀ ନ ହେଲେ ହେବନାହିଁ । ଏକ ଜଣ୍ଟିଲମେନ ଲାଇନ୍ସିଲର ପଦ ବିହାରର ସ୍ଥାୟୀ ପନ୍ଥା । ପ୍ରେସିଡେଣ୍ଟ ସେହି ବିହାରର ଯଦି ଡେପୁଟି ପ୍ରେସିଡେଣ୍ଟ ଜାତା ଖଣ୍ଡଳ ଓଡିଶାକୁ ପ୍ରତିଦେଇ ବିହାରୀ ଭାଇମାନେ ମନେକରନ୍ତେ ଆମ୍ଭେମାନେ ଖୁସି ହେବାର । ଖୁସି ! ଖୁସି ମନେକରିବ କାହିଁ । ଓଡିଆମାନେ ଆପଣଙ୍କର ଉଦାରତାର ପ୍ରଶଂସା ସବୁଦିନ ଗାଇଅଛନ୍ତି ଓ ଗାଇବେ । ସରକାରଙ୍କର ଆଶାକାଙ୍କୀର ଉଦାହରଣ ଯେବେ ଯେବେ ଦେଖାଅଛନ୍ତି । ଆଉ ଅଧିକ ଭାଣିବାକୁ ବାକି ନାହିଁ । ଉଚ୍ଚପଦ ଆରମ୍ଭ ହେଲାଦେଖେ ଅଦୃଶ୍ୟ ସରକାରଙ୍କର ଆଶାକାଙ୍କୀରେ ଓଡିଆମାନେ ଭୁଲିଯାଇଥିଲେ । ମନେ କରିଥିଲେ ଯେ ସରକାର ବିହାର ଏବଂ ଓଡିଶା ଉଭୟଙ୍କୁ ସମାନ ଦୃଷ୍ଟିରେ ଦେଖିବେ । ବର୍ତ୍ତମାନ ସେ ଧାରଣା ପରିବର୍ତ୍ତନ ହୋଇଗଲାଣି । ଓଡିଆମାନେ ବୁଝିଲେଣି ଯେ ସେମାନଙ୍କର ସେପରି ଧାରଣା ସମ୍ପୂର୍ଣ୍ଣ ଭୁଲ ।

ବିହାରୀମାନେ ସବୁ ଉଚ୍ଚସ୍ଥାନ ଖଡ଼ିକ ଅପେ ମାତ୍ରବସି ଦେବଳ ଡେପୁଟି ପ୍ରେସିଡେଣ୍ଟ ଦେହା ଗୋଟାଏ କଥା ଉଠାଇବାର ଯୋଗାଡ ହେଲାଣି । ସେଥିସକାଶେ ବିହାରର କେହି ଉଚ୍ଚପଦୀ ହେଲେନାହିଁ । ଏଥିରୁ କଣ ଓଡିଆ ଭାଇମାନେ ବୁଝିପାରିଲେ ନାହିଁ ଯେ ସେମାନେ ଓଡିଆ ପ୍ରତି କି ସମ୍ମାନ ଦେଖାଇଅଛନ୍ତି ? ଏ ସମ୍ମାନକୁ ବୁଝି ଅଟ୍ଟ ସମାନକୁ ଦୃଷ୍ଟିକରି କେହି ଓଡିଆ ସେଥିସକାଶ ପ୍ରାର୍ଥୀ ନହୋଇଥିଲେ ଅଟ୍ଟର ଭଲହୋଇଥାନ୍ତା । କିନ୍ତୁ ସେ କଥା ତୁଚ୍ଛେଥାଉ ପୁଣି ସେଭଳି ସକାଶ ଅଟଣା ମଧ୍ୟରେ ଚାମୁଡ଼ା ଚାମୁଡ଼ି ହେବା ଯେଉଁର କଥା ହେଲା କି ? ଏହି ସମାନ୍ୟ ବିଷୟରେ ଯେପରି ଧସ୍ତାଧସ୍ତି ଲାଗିଲା ତାହାରେ ଓଡିଶାର ସମ୍ମାନ ବିଶେଷ ପରିମାଣରେ ହାନିକରି ନାହିଁକି ? ଖୁବ୍ ବିଷୟରେ ଯେବେ ସମସ୍ତେ ଏକମତ ହୋଇପାରୁନାହିଁ ସୁବୁଦ୍ଧିର ବିଷୟରେ ଏକମତ ହୋଇ ଯେ ଓଡିଶାର ମଙ୍ଗଳ ନିମନ୍ତେ ଚେଷ୍ଟାକରିବ ଏହା କିଏ ବିଶ୍ୱାସ କରିପାରିବ ? ବଡ଼ ଦୁଃଖର ବିଷୟ ! ଚଡ଼ ଲଙ୍କାର ବିଷୟ !!

—*—

ବଡ଼ଲାଟସଭା

ଗତ ଜାନୁଆରୀ ତା ୨୦ ରେଖ ଠାରୁ ବଡ଼ଲାଟ ସହର ଅଧିବେଶନ ବସୁଛି । ଏଇ ତା : ଯେ ପ୍ୟାଟେଲ ବଡ଼ଲାଟ ସହର ପ୍ରେସିଡେଣ୍ଟ ନିର୍ବାଚିତ ହୋଇଅଛି । ପ୍ରେସିଡେଣ୍ଟ ନିର୍ବାଚନ ପାଇଁ ସ୍ୱାଙ୍କର ଆଉ କେହି ପ୍ରତିଦ୍ୱନ୍ଦ୍ୱୀ ନ ଥିଲେ । ସମସ୍ତ ଶ୍ରେଣୀର ସଭ୍ୟ ଏ ନିର୍ବାଚନ ଅନଳର ସହିତ ଗ୍ରହଣ କରିଅଛନ୍ତି ।

———

କୃଷି କମିସନ ଓ ଓଡିଶା

ଭାରତରେ କୃଷି ବିଷୟ ତଦନ୍ତ କରିବା ସକାଶେ ଗୋଟିଏ କମିସନ ବସିଅଛି । ଧାରଲେଜେମଣ୍ଟର ରାଜା ମହୋଦୟ ଏହି କମିସନ ସଭାପତି ହୋଇଅଛନ୍ତି । କମିସନ ନାନା ସ୍ଥାନରେ ବୁଲି ବିଶିଷ୍ଟ ବ୍ୟକ୍ତିମାନଙ୍କର କୃଷି ସମ୍ବନ୍ଧରେ ସାକ୍ଷ୍ୟ ଗ୍ରହଣ କରୁଅଛନ୍ତି । ଦୁଃଖର ବିଷୟ ତଦନ୍ତ କରିବାର ସ୍ଥାନମାନଙ୍କର ତାଲିକାରେ ଓଡିଶାର ନାମ ଗଣାନାହିଁ । ଓଡିଶା କୃଷିପ୍ରଧାନ ଦେଶ । ଏକ ସମୟରେ ଓଡିଶାର ଶିଳ୍ପ ମଧ୍ୟ ଖୁବ ଉନ୍ନତ ଉଚ୍ଚସ୍ଥଳ । କିନ୍ତୁ ବର୍ତ୍ତମାନ ସେ ଶିଳ୍ପସବୁ କ୍ରମେ ଲୁପ୍ତ ହେବାକୁ ବସିଲାଣି । ଓଡିଆମାନେ ବର୍ତ୍ତମାନ ପ୍ରଧାନତଃ କୃଷିଉପରେ ନିର୍ଭର କରି ଜୀବନଯାତ୍ରା ନିର୍ବାହ କରୁଥିଲେ । ବର୍ଷକୁ ବର୍ଷ ବନ୍ୟାଯୋଗେ ଲୋକେ ହତାଶ ହୋଇ କୃଷିମଧ୍ୟ ଛାଡିବାକୁ ବସିଲେଣି । ଓଡିଶାର କାର୍ଯ୍ୟ କରିବାର ଉପଯୁକ୍ତ ପ୍ରାୟ ସମସ୍ତ ବ୍ୟକ୍ତିମାନେ ବାଧ୍ୟ ହୋଇ କଲିକତା ମ୍ୟୁନିସିପାଲଟି ଏବଂ କଲିକତା କେଣ୍ଟନମେଣ୍ଟ ସ୍ଥାନମାନଙ୍କରେ କଳହାରଖାନାର ଅସ୍ତ୍ରୀ ନେବାକୁ ବାଧ୍ୟ ହେଲେ । ସେଠାରେ ନାନା କାରଣରୁ ଅଳ୍ପକାଳ ମଧ୍ୟରେ ସ୍ୱାସ୍ଥ୍ୟହରାଇ ମୃତ୍ୟୁ ମୁଖରେ ପତିତ ହେଉଅଛନ୍ତି । ଏହିପରି ଅବସ୍ଥା ଚାଲିଲେ ଓଡିଶାର କୁରବସ୍ଥା ଯେ କେତେ ଦୂର ବୃଦ୍ଧି ହେବ ତାହା ସହଜରେ ପାଠକ ମାନେ ଅନୁମାନ କରିପାରିବେ । କେବଳ ବନ୍ୟା କାହିଁକି ଅନ୍ୟାନ୍ୟ ଅନେକ କାରଣରୁ ମଧ୍ୟ ଓଡିଶାର କୃଷି କ୍ରମେ ନଷ୍ଟ ହେଉଅଛି । ଆମ୍ଭମାନଙ୍କ ଚାରିପାଖରେ ଅନ୍ୟାନ୍ୟ ସ୍ଥାନ ଅପେକ୍ଷା ଓଡିଶାରେ କୃଷିବିଷୟ ତଦନ୍ତ ହେବାର ବିଶେଷ କାରଣ ଅଛି । ଏଥିର ସ୍ଥଳେ କମିସନଲୋକମାନେ ଓଡ଼ିଶାକୁ କୃଷି ବିଷୟ ତଦନ୍ତ କରିବାକୁ ନ ଆସିବା ବଡ଼ଦୁଃଖର ବିଷୟ ଅଟେ । ବିଶେଷତଃ ଜଣେ ଓଡିଆ ରାଜା କମିସନର ଥାଇ ଓଡିଶାକୁ କମିସନ ଆଗମନର ବ୍ୟବସ୍ଥା ନ ହେବା ଆହୁରି ଦୁଃଖର କଥା ଅଟେ । ଆଶାକରୁଁ ପାରଲାର ରାଜା ମହୋଦୟ ଏ ବିଷୟ ଉତ୍ତମ ରୂପେ ବିଚାର କରି କମିସନ ଯେପରି ଓଡ଼ିଶାକୁ ତଦନ୍ତ ସକାଶେ ଆସନ୍ତି ତହିଁର ଯତ୍ନ କରିବାକୁ ତ୍ରୁଟି କରିବେନାହିଁ ।

—*—

ରେଲ କମ୍ପାନିର ଆୟ

୧୯୨୫-୨୬ ରେ ଭାରତର ରେଳ କମ୍ପାନିମାନଙ୍କର ଆୟ ୯୯କୋଟି ୭୦ ଲକ୍ଷ ଟଙ୍କା । ୧୯୨୪-୨୫ରେ ୧୦୧ କୋଟି ଲକ୍ଷ ୫୭ହଜାର ଟଙ୍କା ଆୟ ହୋଇଥିଲା । ସବୁଠାରୁ ଅଧିକ ଆଦାୟ ମାଲ ଭଡ଼ାରୁ ହୋଇଅଛି । ମାଲ ଭଡ଼ାରୁ ୭୪ ଓ ଯାତ୍ରୀ ଭଡ଼ାରୁ ୪୦ ରେ ୫୧ ଟଙ୍କା ଆଦାୟ ହୋଇଅଛି । ଯାତ୍ରୀ ଭଡ଼ା ମଧ୍ୟରେ ରେଳ କମ୍ପାନିମାନଙ୍କର ଲାଭ ବେଶିକରି ଏହା ହିସାବରୁ ଜଣା ଯାଇଅଛି । ତାହା ହେଲେସୁଦ୍ଧା ବଙ୍ଗାଳଗୁର ରେଳ କମ୍ପାନି ଯାତ୍ରୀ ଭଡ଼ା ଜଣାଇଲୁନାହାନ୍ତି । ଯେଉଁ ଦୁଃଖୀ ଶ୍ରେଣୀ ଯାତ୍ରୀମାନଙ୍କ ଯୋଗୁଁ ଏତେ ଆୟ ହେଉଅଛି ସେମାନଙ୍କ ସୁବିଧା ଅସୁବିଧା ପ୍ରତି ଦୃଷ୍ଟି ନାହିଁ । କିନ୍ତୁ ହିସାବରୁ ରେଳ କମ୍ପାନିର ଦ୍ୱିତୀୟ ଶ୍ରେଣୀ ଭଡ଼ାରୁ କେତେ ଆଦାୟ ହୁଏ ଦେଖନ୍ତୁ !—

୧୯୨୫-୨୪ ୧ମ ଶ୍ରେଣୀ ଯାତ୍ରୀଙ୍କଠାରୁ ୧୩ ଲକ୍ଷ ୬୯ ହଜାର
,, ୨ୟ—୧ କୋଟି ୬ ଲକ୍ଷ ୮୦ ହଜାର
,, ମଧ୍ୟମ—୧ କୋଟି ୨୦ ଲକ୍ଷ ୮୮ ହଜାର
,, ୩ୟ—୫୬ କୋଟି ୨୧ ଲକ୍ଷ ୮୪ ହଜାର
୧୯୨୪-୨୫ ୧ମ ଶ୍ରେଣୀ-୧୨ ଲକ୍ଷ ୪୬ ହଜାର
,, ୨ୟ ଶ୍ରେଣୀ-୧ କୋଟି ୩ ଲକ୍ଷ ୧ ହଜାର
,, ମଧ୍ୟମ ,, -୧ କୋଟି ୨୬ ଲକ୍ଷ ୪୭ ହଜାର
,, ୩ୟ ,, -୫୮ କୋଟି ୧୮ ଲକ୍ଷ ୪ ହଜାର
୧୯୨୫-୨୬ ୧ମ ଶ୍ରେଣୀ-୧୧ ଲକ୍ଷ ୬୯ ହଜାର
,, ୨ୟ ,, -୧ କୋଟି ୪ ଲକ୍ଷ ୮୭ ହଜାର
,, ମଧ୍ୟମ ,, -୧ କୋଟି ୪୦ ଲକ୍ଷ ୫ ହଜାର
,, ୩ୟ ,, -୬୦ କୋଟି ୧୭ ଲକ୍ଷ ୨୮ ହଜାର

[ଗଣ୍ଡାମ]

—*—

କେନ୍ଦ୍ରାପଡ଼ା ମଟର

ବର୍ତ୍ତମାନ କଟକରୁ କେନ୍ଦ୍ରାପଡ଼ାକୁ ଅନେକ ଗୁଡ଼ିଏ ମଟର ସିନ୍ଧା ଆସିବାକରୁଅଛି । ତେଣୁ ଶୁଣିଲୁଁ ବର୍ତ୍ତମାନ କଟକଠାରୁ କେନ୍ଦ୍ରାପଡ଼ା ପର୍ଯ୍ୟନ୍ତ ୫ ଟଙ୍କା ରେଲଗାଡ଼ି ପାସେଞ୍ଜର ଗାଡ଼ିପରିବାର ସମୟରୁ ଠିକ ମଟର ମିଳୁଅଛି । ଲୋକମାନଙ୍କର ଯିବା ଆସିବାର ବିଶେଷ ସୁବିଧା ହେଲା ସନ୍ଦେହ ନାହିଁ । କିନ୍ତୁ ରାସ୍ତାଟିକ ଖରାପ ଏଥିରେ ରାସ୍ତାର ଅବସ୍ଥା କ'ଣହେବ ! ବିଚାରୋଚିତ ରାସ୍ତାଟି ପକ୍କା କଲେନାହିଁ, କମ୍ପା କିଛି ଭବିଷ୍ୟତରେ କରିବାର ମଧ୍ୟ କିଛି ଆଶା ହେଉ ଯାଉନାହିଁ । ଦେଖାଯାଉ ଏହି ରାସ୍ତାରେ କେତେଦିନ ଚଳର ମଟର ଯାତାୟାତ ଅଛି । ବର୍ଷାଦିନରୁ ଦେଖନ୍ତୁ ଏ ରାସ୍ତା ତମାମ ବାଲୁଅରେ ପୂର୍ଣ୍ଣହୋଇ ଯିବ । ଶସ୍ତପ୍ରସ୍ତୁତ ମଧ୍ୟ ଯାଇ ପାରିବନାହିଁ ।

ମଟରର ପରିମାଣ କ୍ରମେ ବୃଦ୍ଧି ହେଉଅଛି । କଟକସହର ମଧ୍ୟରୁ ମଧ୍ୟ ଅନେକ ଲୋକ ଭିନ୍ନ ସ୍ଥାନକୁ ଚାଲିବାକୁ ଆରମ୍ଭ କଲାଣି ବାଲିକୁ ଗୋଟିଏ ମଟରଲରି ଓ ଟ୍ରେଲର ମଧ୍ୟ ଯିବାଆସିବା କରିଅଛି । କରିଟ୍ରିଏ ଖାଲି । ବିଶେଷ ସୁବିଧା ହେଲା । ମଟର ଓ ଲରି ଦ୍ୱାରାରେ ସହରର ଗୋଟିଏ ଦେଢ଼ ରାସ୍ତାର ଯେ ଦୁରବସ୍ଥା ହେଲାଣି ତାହା ଦେଖିଲେ ନ ସରେ । ମ୍ୟୁନିସିପାଲଟି ବ୍ୟବସ୍ଥା କରୁଅଛନ୍ତି ବୋଲି ଦେଖାଯାଉ ନାହିଁ । ରାସ୍ତାରେ ଯିବାଆସିବା ଚଳାଚଳକୁ ଯେ ଧୂଳିଉଡ଼ୁଅଛି ତହିଁରେ ନିରୁପଦ୍ରବରେ ଯିବାଆସିବା ଅସମ୍ଭବ ହେଲାଣି ଏହିଧୂଳିରୁ ଯେ ନାନା ରୋଗର ଉତ୍ପତ୍ତି ହୁଏ ଏକଥା ମ୍ୟୁନିସିପାଲଟିର କର୍ତ୍ତୃପକ୍ଷମାନଙ୍କୁ ଅଦୃଶ୍ୟ କଣାଇବ । ଏଥିର ପ୍ରତିକାର କରିବା ବାଞ୍ଛନୀୟ ନୁହେ କି ?

———

ରେଲୱେରେ ଟାଇମଟେବଲ୍

କଟକ ଷ୍ଟେସନ

କଲିକତାଗାଡ଼ୀ

ପଶ୍ଚିମବା ମେଲ୍	୧୧ ଘ ୧୬ ମି	୧୧ ଘ ୧୬ ମି
ମାନ୍ଦ୍ରାଜମେଲ୍ ଗାଡ଼ି	୧।୫୭ ଗାଡ଼ି	୨।୧୨
ପୁରୀ ଏକ୍ସପ୍ରେସ୍	,, ୪।୪୨	,, ୪।୫୭
ହାଉଡ଼ାପାସେଞ୍ଜର	ଦିନ ୧।୧।୫୯	ଦିନ ୧।୨।୧୪
ହାଉଡ଼ାପାସେଞ୍ଜର	ରାତି ୧୦।୩୬	ରାତି ୧।୧୧

ପୁରୀ ଗାଡ଼ୀ

ମାନ୍ଦ୍ରାଜ ମେଲ ଗାଡ଼ି	୧।୪୭ ଗାଡ଼ି	୧।୧
ପୁରୀ ଏକ୍ସପ୍ରେସ୍	,, ୪।୫୮	,, ୫।୧୫
ପୁରୀ ପ୍ୟାସେଞ୍ଜର	,, ୩।୧୮	,, ୩।୪୦
ପୁରୀପାସେଞ୍ଜର	ଦିନ ୧।୩୨	,, ଦିନ ୧।୩୧

—*—

Digitized by srujanika@gmail.com

Split by PDF Splitter

ଉତ୍କଳ ଦୀପିକା

ଜାନୁୟାରୀ ତା ୨୨ ରେଖ ଶନିବାର

ବାଣିଜ୍ୟ ଓ ବ୍ୟାଙ୍କ୍

ଆମ୍ଭମାନଙ୍କ ଦେଶରେ ସ୍ୱଦେଶ ଅଥବା ବିଦେଶୀ ଅନେକଙ୍କର ବ୍ୟବସାୟ ଅତିଶୟ ଦୃଷ୍ଟି ପଡ଼ୁଛି । ବ୍ୟବସାୟ କରିବାକୁ ଅନେକେ ଉତ୍ସୁକ ହୋଇ ପଡ଼ୁଥିବା ଦେଖିଲେ ଯେ ମୂଳଧନର ଅଭାବ । ମୂଳଧନର ଅଭାବ ଦେଶୀ ଲୋକଙ୍କ ପାଖରେ ଅଛି ବଲୁ ସେଇଁମାନଙ୍କର ବ୍ୟବସାୟରେ ଲିପ୍ତ ହୋଇଅଛନ୍ତି ଅନୁସନ୍ଧାନ କରି ଦେଖିଲେ, ସହରରେ ଲାଖି ଲାଖିର ବ୍ୟବସାୟ ଅପେକ୍ଷା ପ୍ରକୃତ ସହମାଣର ମୂଳଧନ ଧରି ବ୍ୟବସାୟ ଅଧିକ ଚଳେ ନ ଥିବେ । ପ୍ରକୃତ ବ୍ୟବସାୟ ସ୍ୱଦେଶେ ମୂଳଧନ ଅବଶ୍ୟକ । ଆମ୍ଭମାନଙ୍କ ଦେଶର ଲୋକେ ଅଳ୍ପ ଅର୍ଥ ଲାଭ ପାଇଲେ ବ୍ୟବସାୟ ଆରମ୍ଭ କରନ୍ତି । ବ୍ୟବସାୟ ସ୍ୱଦେଶେ ମୂଳଧନ ଅବଶ୍ୟକ । ଆମ୍ଭମାନଙ୍କ ଦେଶର ଲୋକେ ଅର୍ଥ ଲାଭ କରିବାକୁ ଅନେକେ ଉତ୍ସୁକ ହୋଇ ପଡ଼ୁଛନ୍ତି । ଏହି ଅର୍ଥ ଲାଭ ଯେ ମୂଳଧନ ହୋଇଥାଏ ତାହା ନ ଥିବେ । ପ୍ରକୃତ ବ୍ୟବସାୟ ସ୍ୱଦେଶେ ମୂଳଧନ ଅବଶ୍ୟକ । ଏହି ଅର୍ଥ ଲାଭ ଯେ ମୂଳଧନ ହୋଇଥାଏ ତାହା ନ ଥିବେ । ପ୍ରକୃତ ବ୍ୟବସାୟ ସ୍ୱଦେଶେ ମୂଳଧନ ଅବଶ୍ୟକ । ଆମ୍ଭମାନଙ୍କ ଦେଶର ଲୋକେ ଅର୍ଥ ଲାଭ ପାଇଲେ ବ୍ୟବସାୟ ଆରମ୍ଭ କରନ୍ତି ।

Split by PDF Splitter

No. 3. 18-9-27

29

FOR SALE

Ford Car, Lorries, and Bus.

EASY GOING AND CHEAP RUNNING.

Calcutta Price Plus Freight.

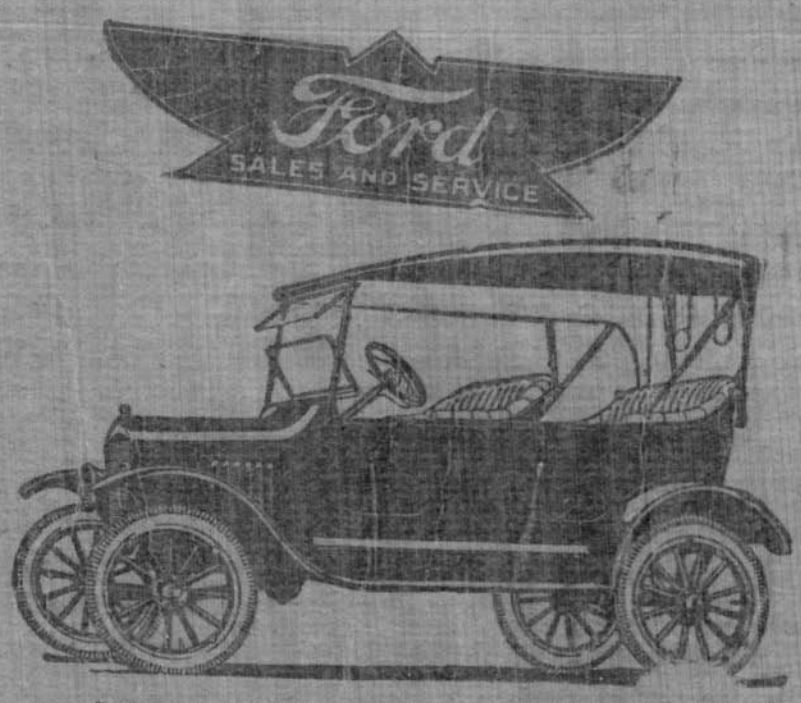

New Model Ford Cars

are very Comfortable and grand looking-Always in Stock.

SOLE DEALERS.

F. H. BILIMORIA Co.

MISSION ROAD, CUTTACK.
OPPOSITE NEW CANTONMENT MARKET

DEALERS IN,—Stationery Provisions and Wine, Fancy Goods, Sporting materials, Crockery, Cutlery Alumunium, Enamel ware and Household goods. Motor Tyres, Tubes and Accessories-Agents for "Shell" Petrol and "Shell" Lubricating Oil. Furniture making by order.

TELEGRMS—BILIMORIA, CUTTACK

BEST OFFICE GHARY OR PALKI GAHRY FOR SALE

Price moderate

Deal with Bilimoria and be satisfied.

ମଟର ଖରିଦର ସୁବିଧା

ଫୋର୍ଡ କାର, ଏବଂ ଲରି, ଏବଂ ବସ୍ ସେଣ୍ଟ୍‌ରେଲ୍‌ର ଭାଃ ଫୋର୍ଡ ସସ୍ତା ଖରଚସମ୍ବନ୍ଧରେ ବନ୍ଦ କରି ଅଛନ୍ତି ତାହା ପରିବର୍ତ୍ତେ ବଣ ଚଳିଲେ ରାସ୍ତା ଖରାପର ଭୟ ନାହିଁ । ଏହି ବସ୍‌ରେ ୮ ଠାରୁ ୧୦ ଜଣ ପର୍ଯ୍ୟନ୍ତ ଲୋକ ବସିପାରନ୍ତି । ଉପରେକ୍ତ ଜିନିଷର ଅନ୍ୟାନ୍ୟ ଜିନିଷପତ୍ର ଜନ୍ମ ଠିକଣାରେ ଅତି ସୁଲଭମୂଲ୍ୟରେ ମିଳିପାରେ । କୌଣସି ରକମର ସୁଚାରଣାର ଭୟ ନାହିଁ ।

ଏଫ୍ ଏଚ୍ ବିଲିମୋରିଆ ଏଣ୍ଡ କୋ୍ଃ
ମିସନରୋଡ, କଟକସିନ୍ଟାର କଟକ
ମୂଳ କଲିକତା ଦାମ ସହ ରେଲୱେ ମାସୁଲ

ଜାନୁୟାରୀ ତା ୧୧ ରେଖ ସନ ୧୯୨୭ ମସିହା । ଉତ୍କଳପତ୍ରିକା ୩ ଖଣ୍ଡ

No. 3. 18-9-27

29

ନୋଟିସ

ଲମ୍ବ ଇଏଚ ବ୍ୟାଙ୍କ ଅଫ୍ ଇଣ୍ଡିଆ ସେଭିଂସ୍ ବ୍ୟାଙ୍କରେ ଟଙ୍କା ଅମାନତ ରଖିବାର

ନିୟମାବଳୀ—

ଅମାନତ ରଖିବା ।

ତା ୧ ରେଖ ଜାନୁଆରୀଠାରୁ ତା ୩୧ ରେଖ ଡିସେମ୍ବର ପର୍ଯ୍ୟନ୍ତ ଏକାଦଶ ମଧ୍ୟରେ ଉକ୍ତ ସେଭିଂସ୍ ବ୍ୟାଙ୍କରେ ମୋଟ ପାଞ୍ଚହଜାର ଟଙ୍କା ଜମା ହୋଇପାରିବେ । ଦୁଇ ବର୍ଷ । ଉତ୍ତୋଳନ ବ୍ୟକ୍ତି ମାନଙ୍କ ନାମରେ ହିସାବ ଖୋଲାଯାଇ ପାରେ । ଉହାମଧ୍ୟରୁ ତା — ଉତ୍ତୋଳକ ଏମାନ୍ତ ତା ସେମାନଙ୍କ ମଧ୍ୟରୁ ଜୀବିତ ଥିବା ବ୍ୟକ୍ତି ତା ବ୍ୟକ୍ତିମାନେ ବାକି ଟଙ୍କା ଉଠାଇ ନେଇପାରନ୍ତି ।

ଉଠାଇ ନେବା

ଏହି କୌଣସି ସମୟରେ ଟଙ୍କା ଉଠାଇ ନିଆଯାଇପାରେ ତାହା ସପ୍ତାହ ମଧ୍ୟରେ ଏକାଧିକ ଥର ଉଠାଇ ନିଆଯାଇ ପାରେ ।

ଯେଉଁ ଅମାନତକାରମାନେ ଏପାଖ ଛୋଟ ହୋଇଥିବା ସହରରେ ବାସ କରନ୍ତି ସେମାନେ ମାନିଅର୍ଡର ଟଙ୍କା ଅମାନତ କରି ଓ ଉଠାଇ ନେଇପାରନ୍ତି

ତାହା ଛଡ଼ା ବ୍ୟାଙ୍କର ଏକ ଅଫିସରେ ହିସାବ ଖୋଲି ଉଠାଇ ନେଇ ଅନ୍ୟ ଅଫିସରେ ହିସାବ ଖୁଲି ଜମା କରାଯାଇପାରେ ।

ଚଳିତ ଅମାନତ ସମ୍ବନ୍ଧୀୟ ହିସାବ ।

କୌଣସି ବ୍ୟକ୍ତିଙ୍କ ଏପାଖରେ ଦଶହଜାର ପର୍ଯ୍ୟନ୍ତ ଟଙ୍କା ଜମା ହେଉଥିଲେ ସେହି ବ୍ୟକ୍ତି ଉକ୍ତ ସମସ୍ତ ଟଙ୍କା ବା ତହିଁ ମଧ୍ୟରୁ ଟ ୨,୦୦୦ ଟଙ୍କା କମ୍ବା ତାହାର କୌଣସି ଗୁଣିତକ ମିଆ [ଟ ୪୦୦+୨୦୦୦—ଏହି ପ୍ରକାରେ] ସେହି ହିସାବରୁ ଉଠାଇ ନେଇ ଏକଗୋଟି ବିଶେଷ ସେଭିଂସ୍ ବ୍ୟାଙ୍କ ହିସାବ ଖୋଲିପାରନ୍ତି । ଏହି ଏହିପ୍ରକାର ହିସାବରେ ଟଙ୍କା ଅଦାୟ ହେବାକୁ ଚାହିଁଲେ ଅଦାୟ ତାରିଖର ୩ ମାସ ପୂର୍ବରୁ ମନୋନୀତ ଦେବାକୁ ହେବ

ସୁଧ ।

କୌଣସି ସାଧାରଣ ହିସାବରେ ଜମାହେଉଥିବା ଟଙ୍କାରୁ ଅନୁଧ୍ୟ ମାସକ ବ୍ୟାନ୍ତର ଦିନ ଉପରେ ବାର୍ଷିକ ଶତକରା ଟ ୩ ହାରରେ ସୁଧ ଦିଆଯାଏ ଏହି ବିଶେଷ ସେଭିଂସ୍ ବ୍ୟାଙ୍କ ହିସାବରେ ହିସାବ. ମୌଳିକ ବାକି ଟଙ୍କା ଉପରେ ଟ ୧୦୦ରେ ବାର୍ଷିକ ଟ ୩ ଟଙ୍କା ହାରରେ ସୁଧ ଦିଆଯିବ ।

ବ୍ୟାଙ୍କ ଅଫିସରେ ଦରଖାସ୍ତ କରେ ଫର୍ମ ମାନଙ୍କ ମିଳିବ ।

ତା ୧୦।୧୦।୧୯୨୬ } ଲମ୍ବ ଇଏଚ ବ୍ୟାଙ୍କ ଅଫ ଇଣ୍ଡିଆ

କଟକ } ଅଫିସର ଇନ୍‌ଚାର୍ଜ

ଅଗ୍ରହାର ବିଜ୍ଞାପନ । ତା ୧୭।୧୨।୨୭

MESSRS MADHAVJEE LAVJEE & Co,

ମାଧବଜି ଲଭଜି ଏଣ୍ଡକୋ ସୁନ୍ଦର ଏଣ୍ଡ ଅର୍ଡ଼ର ଦିଅନ୍ତୁ ।

Meyganjak P. O. Chandichowk ଅଗ୍ରହାର — କଟକ

ଅଗ୍ରହାର ଦୋକାନ CUTTACK ଅଗ୍ରହାର ଦୋକାନ

ଅଗ୍ରହ । ଦେଶରୁ ।। ଶେଷ ।।। ଓ ସମ୍ବନ୍ଧନମାନଙ୍କ ଉପହାର ଦିଅନ୍ତୁ ।।।।

ଉତ୍ତମ ସୁଯୋଗ । ବିଶେଷ ଅଫର୍ଦ୍ଦାନ । ମୂଲ୍ୟ ସୁଲଭ ।

ସୁନା ରୁପା, ଗହଣା, ଜହରତ ଓ ଘଡ଼ି ଇତ୍ୟାଦି ଏହି ଦୋକାନରେ ଅତି ଅଳ୍ପ ଦରରେ ଓ ଶସ୍ତା ମହଣ୍ଡରେ ଗ୍ରାହକମାନଙ୍କର ଅର୍ଡ଼ର ମୁତାବକ ପ୍ରସ୍ତୁତ ହୁଏ ଓ ସର୍ବଦା ଉକ୍ତ ଦୋକାନେ ଦାନାଦ ଅଗ୍ରହାର ଦୋକାନରେ ମହଜୁଦ ଥାଏ । ଏଠାରେ ଅଗ୍ରହାର ଅଗ୍ରହାର ମଧ୍ୟ ପ୍ରସ୍ତୁତ ହୁଏ ଓ ସ୍ୱତନ୍ତ୍ର ଅଳଙ୍କାର ପ୍ରସ୍ତୁତ ହେଉଥିବା ଦେଖିପାରନ୍ତି । ଯେଉଁ ସ୍ୱତନ୍ତ୍ରମାନେ ଅଗ୍ରହାର ଖାଲି ଅର୍ଡ଼ର ଦିଅନ୍ତି ସେମାନଙ୍କର ଅଗ୍ରହାର ମନୋନୀତ ନ ହେଲେ ଏହି ଟଙ୍କାର ମୂଲ୍ୟ ତାହାର ଖରୋଜିତ ଦରଣା ଉଠାଇଦିଆଯାଏ ଓ ସାବକ ଫେରାଇ ଦେଇଥାନ୍ତି । କୌଣସି ଅଗ୍ରହାର ଉଠାଇବାର ଦରକାର ହେଲେ ଏହି କମ୍ପାନୀ ଅଗ୍ରହାର ଟ ୧୦, ଅଗ୍ରୀମ ଅଛନ୍ତି ଓ ମୋଟରର ଓ ଅଟୋର ଅର୍ଡ଼ର ପାଇଲେ ଭାଃ ପଃ ଦ୍ୱାରା ଯେଉଁମାନେ ଅଗ୍ରହାର ଦେଇଥାନ୍ତି ଏଠାକାର ଭଲ ଅଛେ ଦୃଷ୍ଟିରୁ, ଅଛେ ବର୍ଷରେ ମଧ୍ୟ ପାଇବେ ଯଦି । ଅଣ୍ଡିରା ଏଠାରେ ଦେଖିବ ଦେଖିବ

---

133 29-1-27

Wanted an experienced Manager for the Surangi Estate on a monthly salary of Rs. 125 to 150-0-0 with free quarters and batta as for the Estate rules. Preference will be given to one who knows law. Applications stating caste, age, religion, educational qualifications, past and present services and languages known should reach the undersigned before the 10th February 1927.

Rajah of surangi
Surangi Palace
Ichapuram
Ganjam Dt.

---

135 WANTED 29. 1. 27.

A Nazir and Assiatant Nazir on a monthly pay of Rs. 30/- and Rs. 17/-respectively for the Nayagarh State Office. The Nazir will furnish security of Rs. 100/- in cash while the Assistant Nazir Rs. 50/-. Candidates who have passed the Matriculation Examination and have office experience will be preferable. Applications stating age, qualifications and past services will be received by the undersigned on or before 15-2-1927.

Superintendent,
Nayagarh State.

Digitized by srujanika@gmail.com

Split by PDF Splitter

ଆୟୁର୍ବେଦୀୟ ଗ୍ରନ୍ଥାବଳୀ

ପ୍ରଥମଖଣ୍ଡ—ଏହି ପୁସ୍ତକ ଓଡ଼ିଆଭାଷାରେ ଛପାହୋଇ ପ୍ରଚାରୁ ଓଡ଼ିଶାରେ ଅଶେଷ ଆଦର ହେବା ଦେଖି ଆମ୍ଭେ ଅତିଶୟ ହୃଷ୍ଟ ହେଉଅଛୁଁ । ଉକ୍ତ ପୁସ୍ତକ ଯାହା ଦ୍ୱାରେ ପ୍ରତ୍ୟେକ ଗୃହସ୍ଥ ବିଧାରେ ଡାକ୍ତର କିମ୍ବା ବୈଦ୍ୟ ଡାକିବାକୁ ହେବନାହିଁ, ଅଥଚ ଅତିଶୟ ଉପକାରରେ ପ୍ରଥମଖଣ୍ଡରେ ରୋଗର ନିଦାନ, ଚିକିତ୍ସାବିଧି, ନାଡ଼ୀ, ଜିହ୍ୱା, ମଳ, ମୂତ୍ର, ଜ୍ୱର ଆଦି ପରୀକ୍ଷା ଦ୍ୱାରା ରୋଗନିର୍ଣ୍ଣୟ, ରୋଗର ମଧ୍ୟମାଧ୍ୟ ଲକ୍ଷଣ, ଘାଟନ, ମୁଷ୍ଟିଯୋଗ, ଚୂର୍ଣ୍ଣ, ଔଷଧ, ପଥ୍ୟାପଥ୍ୟ ବ୍ୟବସ୍ଥା ଦିଆଯାଇଛି । ମୂଲ୍ୟ ୫ ୦ ୩/ ମାସୁଲ ୫ ୦ ।/

ଦ୍ୱିତୀୟଖଣ୍ଡ—ଏହିଖଣ୍ଡରେ ଶରୀରସ୍ଥାନ, ସଂସ୍କୃତଶ୍ଳୋକ ଓ ତାହାର ଅନୁବାଦ, ଦ୍ରବ୍ୟଗୁଣ ସମ୍ବନ୍ଧୀୟ ଶ୍ଳୋକ, ଜାରଣ, ମାରଣ ତୈଳ ଓ ଘୃତାଦିର ପାକବିଧି ଶାସ୍ତ୍ରୀୟ ଔଷଧମାନ, [ମୋଦକ, ଚୂର୍ଣ୍ଣ, ବଟିକା ଅସବ ଓ ଅରିଷ୍ଟ] ପ୍ରସ୍ତୁତର ପ୍ରଣାଳୀ, ସକଳଭାଷାରେ ଗୋଲଦିଆଯାଇଅଛି, ଓ ବ୍ୟବସ୍ଥା ଓ ଅନୁପାନ ବିଶେଷରେ ପ୍ରୟୋଗବିଧି ଏବଂ କାର୍ଯ୍ୟକାରିତା ଶବ୍ଦମାନ ଦିଆଯାଇ ଭାଷାରେ ବର୍ଣ୍ଣିତ ହୋଇଅଛି । ମୂଲ୍ୟ ୫ ୦ ୧୧ ଟା ମାସୁଲ ୫ ୦ ।/

ତୃତୀୟଖଣ୍ଡ—ଏହିଖଣ୍ଡରେ ମନୁଷ୍ୟଦେହ ତତ୍ତ୍ୱ (ପ୍ରାଣ, ଜୀବକୋଷ, ମୃତ୍ୟୁ ଅସ୍ଥି ଦନ୍ତ, ନର କଙ୍କାଳ, ଅସ୍ଥିସମ୍ବନ୍ଧର ଉପକାର ଦେହ, ପେଶୀସମୂହ, ସ୍ନାୟୁ, ମସ୍ତିଷ୍କ ଗଠନ, ମେରୁଦଣ୍ଡ ଜନ ଶୋଣିତ, ହୃଦ୍‌ବିରୂପ ଭେଦ, ଲାଳୀ, ହିମୁଟିଷ୍ଟ ଧମନୀ; ଫୁସ୍‌ଫୁସ୍ ଶ୍ୱାସକ୍ରିୟା ଶବ୍ଦ; ଯକୃତ ପ୍ଲୀହା ଧାତ୍ରିକଳା, ପ୍ରୀହା; ଜଳନେତ୍ରମ୍ବ, ଶ୍ରବଣକୋଷ, ଦୋଳ, ସ୍ତନଦ୍ୱୟ, ଗର୍ଭ; ଗର୍ଭଧାରଣ ପ୍ରକ୍ରିୟା ଗର୍ଭ ସନ୍ତାନ, ଜନ୍ମସମ୍ବାଦ, ନାଭିରଜ୍ଜୁ, ଗର୍ଭଚିହ୍ନ ଓ ଲକ୍ଷଣାଦିଲୀଗାନ ୪୦ ଖଣ୍ଡ ଛବି ସହ ସାଧାରଣ ଦର୍ଶିତ ଅଛି । ମୂଲ୍ୟ ୫ ୧। ମାସୁଲ ୫ ୦ ।/

ଶ୍ରୀ ଜନାର୍ଦ୍ଦନ ଦେବ ଦ୍ୱାରା—

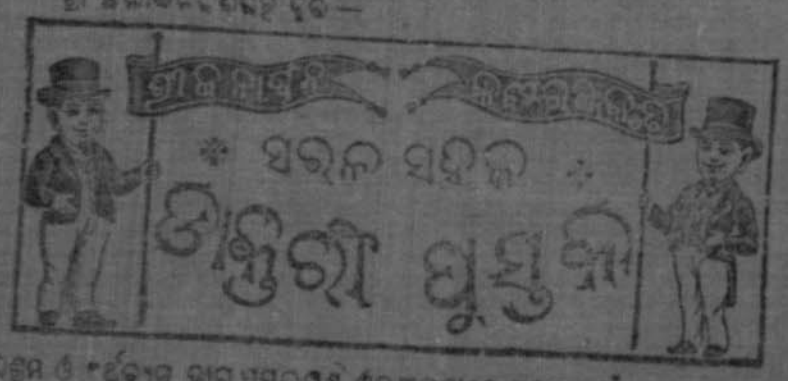

ଏହି ପୁସ୍ତକଖଣ୍ଡିମ ଓ ଦୀର୍ଘକାଳ ହୀନ ପୁସ୍ତକଖଣ୍ଡ ଓଡ଼ିଆଭାଷାରେ ପ୍ରସ୍ତୁତ ହେଲାଣି, ଫଳତଃ ମାନବଙ୍କ ପରମ ସମ୍ପତ୍ତି ଜୀବନରକ୍ଷା ବିଷୟ ଦିନ ଦିନ ଉନ୍ନତି ଲାଭକରି ଦେଶୀ ଓ ବିଦେଶୀ ଆମାଦେ ଯେ ସବୁ ଚିକିତ୍ସକ ଓ ବୈଦ୍ୟ ଅଛନ୍ତି ଆମ୍ଭେ ଯଥାସାଧ୍ୟ ତାହା ସଂଗ୍ରହ କରି ଅଛୁଁ; ଇଂରାଜୀ ଏଲୋପ୍ୟାଥିକ ଓ ହୋମ୍ୟ; ଜାତୀୟ ପ୍ରସିଦ୍ଧ ଏଲୋପ୍ୟାଥିକ ଓ ହୋମ୍ୟ; ଜାତୀ ଏଲୋପ ପ୍ରସିଦ୍ଧ ହୋମିଓପ୍ୟାଥିକ ଚିକିତ୍ସାରଗଣଙ୍କ ସହାଯତାରେ ବହୁକାଳ ପରିଶ୍ରମକରି ପୁସ୍ତକଖଣ୍ଡିକ ସଙ୍କଳିତ ହେଲା, ଯାହାଦ୍ୱାରା ଅସାଧାରଣ ଅର୍ଥବ୍ୟୟ ଓ ଅନୁପଯୁକ୍ତ ଔଷଧ ସେବନରୁ ଜନସାଧାରଣ ରକ୍ଷା ପାଇ ପାରୁଅଛନ୍ତି ଏବଂ ତାହା ଅତ୍ୟନ୍ତ ଓ ସୁଲଭ ହୋଇଅଛି । ଜଗତ୍‌ବ୍ୟାପୀ ଦେଶୀୟ ଅଶେଷ ଦୁର୍ଲଭ ଔଷଧ ଓ ଇଂରେଜ ଡାକ୍ତରମାନଙ୍କର ବ୍ୟବହୃତ ଔଷଧୋପଯୋଗୀ ଔଷଧ ଦିଆଯାଇଅଛି । ତା, ଉପଯୋଗୀ ଓ ବ୍ୟବସାୟୀମାନେ ଏ ସୁବିଧା ତ୍ୟାଗ କରନ୍ତୁ ନାହିଁ । ମୂଲ୍ୟ ୫ ୦ ୩ଟି ମାସୁଲ ୫ ୦ ।/ ଶ୍ରୀ ଜନାର୍ଦ୍ଦନ ଦେବ ଦ୍ୱାରା—

କୋକ ଶାସ୍ତ୍ର ବା ଆଦିଶାସ୍ତ୍ର

—ଅନଙ୍ଗ ଗୌରଙ୍ଗ ରେତିକ ୫— ପୃଥିବୀର ଚୌଷଟି ଶାସ୍ତ୍ରରେ ଯେଉଁ ଜାତିରେ ସ୍ତ୍ରୀ ଓ ପୁରୁଷଙ୍କର ଦାମ୍ପତ୍ୟ ସୁଖ ବିଷୟ ବର୍ଣ୍ଣିତ ପୁସ୍ତକ ନାହିଁ । ଏହି ପୁସ୍ତକରେ ଚରିତ୍ରହୀନ ସ୍ତ୍ରୀ ଓ ପୁରୁଷର ଗଠନ, ଲକ୍ଷଣ; ଅଙ୍ଗ ନିଲନ ଉପାୟ, ସ୍ୱଦେଶ; କେଉଁ ସ୍ତ୍ରୀର ଉପର ଶଯ୍ୟା, ଦେହ ସ୍ତ୍ରୀ ଉପରେ ପୁରୁଷଙ୍କର ଯେପରି ଆଚରଣ କରିବା ଦୋଷଯୁକ୍ତ ବର୍ଣ୍ଣିତ ଅଛି । ଏହାଦ୍ୱାରା ସ୍ତ୍ରୀ ପୁରୁଷଙ୍କର ଅନ୍ତ ଦେହ ମନ ଏବଂ ଚରିତ୍ରର ଦେଖିବାରେ, ଏବଂ ଅଭିଳାଷରେ ଜାତିର ସ୍ୱଭାବ ଜଣାଯାଇ; ଏବଂ ସ୍ୱଶ୍ରୀ ଭାବ ଦେଖିବ ଅଥବା ଦ୍ୱେଷଭାବ ଭୁଲିଯା ବା ସ୍ୱାଧୀ ପ୍ରେମିକ ଓ ଉଲ୍ଲାସ ଦ୍ୱାରା ନାନାପ୍ରକାର ବର୍ଣ୍ଣିତ ଅଛି । ମୂଲ୍ୟ ପ୍ରତି ଖଣ୍ଡ ୫ ୦ ୫ ମାସୁଲ ୫ ୦ ।/ ଶ୍ରୀ ଜନାର୍ଦ୍ଦନ ଦେବ ଦ୍ୱାରା—

ଜାମାଖଥା ଶିଳ୍ପ ବା ଧୋବୀକରଣ ବିଦ୍ୟା

ଏହି ପୁସ୍ତକରେ ଓ ପ୍ରକାର ବସ୍ତ୍ରର ମଳବିଶୋଧନ ବିଧି; ଧଳାକରଣ, ସ୍ୱଚ୍ଛ କରଣ, ଦୃଢ଼ ଶ୍ରୀ କରଣ, ଶ୍ରୀ ବର୍ଦ୍ଧନ, ଅଳ୍ପ ଶୋଧନ, ଅକର୍ଷଣ ପ୍ରକରଣ, ଶୌଚ୍‌ଗଂଧାନ ଦେହସ୍ପର୍ଶନ, ଦେହ ସମ୍ବନ୍ଧନ, ଅଭିଷ୍ଟ ସ୍ପର୍ଶ; ଦଳାଖାନ, ମଣ୍ଡଳ ସ୍ପର୍ଶ ଶ୍ରୀ ଦର୍ଶନ, ଚୂର୍ଣ୍ଣ ସ୍ପର୍ଶ ଦର୍ଶନ, ଦୁର୍ଲିଷ ଚିତ୍ରଣ, ସ୍ପର୍ଶ ଦର୍ଶନ; ଉତ୍ତାପନ ବିଧାନ, ବ୍ୟାଧିକରଣ ଓ ଉଲ୍ଲାସକରଣ, ଗନ୍ଧ ପ୍ରକରଣ, ଚମ୍ପାସିକ, ଧନ୍ୟବାଦ ଅଶ୍ୱ ପ୍ରକରଣ, ଦମ୍ପତ୍ୟକରଣ ଆଦି ବିଷୟ ବିଶେଷ ଉପଦେଶ ଏହା ମଧ୍ୟରେ ବର୍ଣ୍ଣିତ ଅଛି । ଏହି ପୁସ୍ତକ ମୂଲ୍ୟ ୫ ୦ ୩/

ଧନ୍ୱନ୍ତରୀ ଆୟୁର୍ବେଦୀୟ ଶ୍ରୀ ଜନାର୍ଦ୍ଦନ ଦେବ ଦ୍ୱାରା

ଶ୍ରୀ ଭୂମ୍ବରଦୋଳ, ଓଡ଼ିଶା ... ଥିବା ଡାକଘର, ଉତ୍ତର

ନୀଲାମ ଇସ୍ତାହାର

ନ ୩୧୦ ମ୍ବର ଡିଃ ଜାରି ସନ ୧୯୨୭ ମସିହା

କେଉଁଗୁଡ଼ିକ ବୁଲାମ୍ବ ଡିଃ

ଶ୍ରୀଚନ୍ଦ୍ରନାଥ ସିଂହ ଓଗେର ଡିଃ ମାନେ

ଉପରଲିଖିତ ନମ୍ବର ଡିକ୍ରୀଜାରି ମୋକଦ୍ଦମାରେ ଡିକ୍ରୀଦାର ତାହାର ପାଉଣାଟାକା ଆଦାୟ ନିମନ୍ତେ ଦେଣଦାରମାନଙ୍କର ନିମ୍ନଲିଖିତ ସମ୍ପତ୍ତି ନିଲାମରେ ଅଣିଅନ୍ତାରୁ ତାହା ଦଖଲ ହେବାର ମୂଲ୍ୟ ତା ୧୩।୨।୨୭ ଖ୍ରୀ ବୀତା ସ ୧୧ ଘଣ୍ଟା ସମୟରେ ନିଲାମହେବ ।

ପୁଲିସଷ୍ଟେସନ ଓ ଥାନା ରେଣ୍ଟ ମୁଃ କଟକ ସହର ଲାଲବାଗ ପ୍ରଃ ବାଗବାଜାର ମୌଃ ଆଜମଗଡ଼ାରେ ସାମିଲ ଚାଠଗଡ଼ିଆସାହି ଉକ୍ତଗ୍ରେଥିବା ଶ୍ରୀ ଜଦମରସୁଲ୍ଲାହ ଘିରେଉର ଜୋଡ଼ିଏ ବସ୍ତି ନ ୨୦୮୨୨ ମ୍ବର ଡିଃ ସମଧ ମା ୩।୪ ଜମିର ପ୍ରତିବାଦୀମାନଙ୍କର ଦଖଲ ସହ ମଧ୍ୟ ଚହଦ୍ଦିଉଥିବା ଜମି ଗଛ ତାହ ଉପରସ୍ଥ ଚ ୪ ଘର ଓ ଘୁଣ ଚ ୩ ଖଣ୍ଡ ଓ ଚହଦ୍ଦିରେ ଲାଗିଥିବା କବାଟ ଚୌକାଠ ଓ ଫଟା ପଥର ଓ ଫଟା ଗାଇଖାଳା ଚୋମହଲ ନ ୨ ଖଣ୍ଡ ଓ ଚୂଲି ଗୋ ୧ ଟା ଓ ବୁଗାଦି ସହିତ ପଃ ଦଫଦ ଅଲମଗୁଦଜାହାନ ଜବାନ୍ତୀ ୪କାଳୀଦ୍ଧ ସହଦାରଙ୍କ ଜଫତ ଦଖଲଅଛି ଉକ୍ତ ଜଜଜ ଦାବିରେ ନିଲାମହେବ ଅଃ ମୂଃ ଟ ୨୦୦୧

ନ ୪୨୫ ମ୍ବର ଡିଃ ଜାରି ସନ ୧୯୨୭ ମସିହା

ଲଃ ପ୍ରଥମ ମୂଳସଫ

ବାଲିଧର ପଣ୍ଡା ପଃ ଡୋରକର ପ୍ରଃ ବାଲୁବାସି ଡିଃ

ସଦେନ ସ୍ୱାଇଁ ପଃ ଡୋରକର ପ୍ରଃ ବାଲୁବାସି ଡିଃ

ଉପରଲିଖିତ ନମ୍ବର ମୋକଦ୍ଦମାରେ ଡିକ୍ରୀଦାର ଟଙ୍କା ଆଦାୟ ନିମନ୍ତେ ଦେଣଦାରଙ୍କ ନିମ୍ନଲିଖିତ ସ୍ଥାବର ସମ୍ପତ୍ତି କଟକ ମୁଃ ପ୍ରଥମ ମୁନସଫଙ୍କ ଆଦାଲତରେ ତା ୧୩।୨।୨୭ ଖ୍ରୀ ନିଲାମହେବ ।

ତପସିଲ ସମ୍ପତ୍ତି

୧ । ଡିଃ ଜଟକ ପ୍ରଃ ବାଲୁବାସି ନ ୧୪୩ ମ୍ବର ଡିଃ ଉକ୍ତ ମୌଃ ଜୋରଡୋଲ ଉକ୍ତଗ୍ରେଥିବା ନ ୩୨୪ ମ୍ବର ଖାତା ଚାଷ ଜମି ଏଂ—୧୮ ଡିଃ ଭୂ ଜମା ୫୦୩ ଅଟେ ଚହଦ୍ଦି ଅଃ ମୂଃ ଟ ୧୦୦୧

୨ । ଡିଃ ଏଜନ ପ୍ରଃ ଏଜନ ନ ୧୪୩ ମ୍ବର ଡିଃ ଉକ୍ତ ମୌଃ ଏଜନ ଉକ୍ତଗ୍ରେଥିବା ନ ୩୩୩ ମ୍ବର ଖାତା ଚାଷ ଗୁଡ଼ିଆନ ପାହ ଏଂ—୨୩ ଡିଃ ନିଷ୍ପାଦୀ ଚୁଡ଼ି ଅଃ ମୂଲ୍ୟ ଟ ୩୦୧

ନ ୪୩୨ ମ୍ବର ଡିଃ ଜାରି ସନ ୧୯୨୭ ମସିହା

ଲଃ ସକଳଜ କଟକ

ଜଗନ୍ନାଥ ବାସ ପଃ ଗାହାଉପଟ୍ଟଣା ପ୍ରଃ ରେମୁଣା ଡିଃ ବାଲେଶ୍ୱର ଡିଃ

ଶ୍ରୀମତୀ ଗ୍ରବ ଓରଫ ଶ୍ରୀନେତ୍ରନାଥ ଗ୍ରବ ଓଗେର ପଃ ଗଛପର୍ଣ୍ଣ ମହାଜ ପ୍ରଃ ନାଗଗୋଲ ଡିଃ ଏଜେ ଡିଃ

ଉପରଲିଖିତ ନମ୍ବର ମୋକଦ୍ଦମାରେ ଦେଣଦାରମାନଙ୍କର ଅଚଳନ୍ତି ସମ୍ପତ୍ତି ନିଲାମରେ ବିକ୍ରିକରାଯାଇ ତାହା ତା ୧୩।୨।୨୭ ଖ୍ରୀ ସକାଳ ୯ ୧୦୩ ସମୟରେ ଅତି ଆଦାଲତରେ ନିଲାମହେବ ।

ତପସିଲ

୧ । ମୌଜେ ଜଟକ ପ୍ରଃ ବାଲୁବାସି ନ ୧୪୩ ମ୍ବର ଡିଃ ଉକ୍ତ ମୌଃ ଜୋରଡୋଲ ଉକ୍ତଗ୍ରେଥିବା ନ ୩୨୪ ମ୍ବର ଖାତା ଚାଷ ଗୁଡ଼ିଆନ ପାହ ଏଂ—୧୮ ଡିଃ ଭୂ ଜମା ୫୦୩ ଅଟେ ଚହଦ୍ଦି ଅଃ ମୂଃ ଟ ୧୦୦୧

୨ । ଡିଃ ଏଜନ ପ୍ରଃ ଏଜନ ନ ୧୪୩ ମ୍ବର ଡିଃ ଉକ୍ତ ମୌଃ ଏଜନ ଉକ୍ତଗ୍ରେଥିବା ନ ୩୩୩ ମ୍ବର ଖାତା ଚାଷ ଗୁଡ଼ିଆନ ପାହ ଏଂ—୨୩ ଡିଃ ନିଷ୍ପାଦୀ ଚୁଡ଼ି ଅଃ ମୂଲ୍ୟ ଟ ୩୦୧

ନ ୪୩୧ ମ୍ବର ଡିଃ ଜାରି ସନ ୧୯୨୭ ମସିହା

ଲଃ ପ୍ରଥମ ମୂଳସଫ

ଜଗନ୍ନାଥ ରଥ ଓଗେର ଡିଃ ମାନେ

ଦିବାକର ଦେବୀ ଓଗେର ପ୍ରତିବାଦୀମାନେ

ଉପରେଲିଖିତ ନମ୍ବର ଡିକ୍ରୀଜାରି ମୋକଦ୍ଦମାରେ ଉପରଲିଖିତ ସମ୍ପତ୍ତି ତା ୧୩।୨।୨୭ ଖ୍ରୀ ନିଲାମହେବ ।

ତପସିଲ

ଡିଃ ଜଟକ ଆନା ଉପରହିତ ଦ୍ୱିତ୍ୱ ଦେବ ଦେବଜି ପଃ ଗୋ ଉତ୍ତରାଧୀନ ପ୍ରଃ ଦାଣ୍ଡ ଡିଃ ବିଦ୍ୟାଧର ନ ୨୧୮ ମ୍ବର ଡିଃ ଗୋଟି ଜାଜପୁର ମନ୍ଦିର ଦୋଇବନ୍ତ ଅଛି ଏକମା ଟ ୨୩୩୧ ମଧ୍ୟରୁ ପ୍ରତିବାଦୀ ଦେଣଦାରମାନଙ୍କ ଦୋଷବିଶିଷ୍ଟ ଅଂଶ ଟ ୧୦/୨ ଶତରୁ ମଧ୍ୟେ ମୁଃ ଆଦାୟ ଜମା ଟ ୨୧୩/୭ ଟାକା ମନ୍ଦିର ଦ୍ୱାରେ ମଧ୍ୟ ଦର୍ଶକ ଦ୍ୱାରେ ଜଗନ୍ନାଥ ଆଦାଦୀ ଅଳାଦାଦୀ ସକଳପ୍ରକାର ହେଉ ନିଲାମହେବ ଅଃ ମୂଃ ଟ ୨୨୦୧

ନ ୪୩୧ ମ୍ବର ଡିଃ ଜାରି ସନ ୧୯୨୭ ମସିହା

କଟକ ମୁଃ ପ୍ରଥମ ମୂଳସଫି ଆଦାଲତ

ଜନାର୍ଦ୍ଦନ ରଥ ଓଗେର ବାଗମାନେ

ଦିବାକର ଦେବୀ ଓଗେର ପ୍ରତିବାଦୀମାନେ

ଉପରେଲିଖିତ ନମ୍ବର ଡିକ୍ରୀଜାରି ମୋକଦ୍ଦମାରେ ଉପରଲିଖିତ ସମ୍ପତ୍ତି ତା ୧୩।୨।୨୭ ଖ୍ରୀ ନିଲାମହେବ ।

ତପସିଲ

ଡିଃ ଜଟକ ଆନା ଉପରହିତ ଦ୍ୱିତ୍ୱ ଦେବ ଦେବଜି ପଃ ଗୋ ଉତ୍ତରାଧୀନ ପ୍ରଃ ଦାଣ୍ଡ ଡିଃ ବିଦ୍ୟାଧର ନ ୨୧୮ ମ୍ବର ଡିଃ ଗୋଟି ଜାଜପୁର ମନ୍ଦିର ଦୋଇବନ୍ତ ଅଛି ଏକମା ଟ ୨୩୩୧ ମଧ୍ୟରୁ ପ୍ରତିବାଦୀ ଦେଣଦାରମାନଙ୍କ ଦୋଷବିଶିଷ୍ଟ ଅଂଶ ଟ ୧୦/୨ ଶତରୁ ମଧ୍ୟେ ମୁଃ ଆଦାୟ ଜମା ଟ ୨୧୩/୭ ଟାକା ମନ୍ଦିର ଦ୍ୱାରେ ମଧ୍ୟ ଦର୍ଶକ ଦ୍ୱାରେ ଜଗନ୍ନାଥ ଆଦାଦୀ ଅଳାଦାଦୀ ସକଳପ୍ରକାର ହେଉ ନିଲାମହେବ ଅଃ ମୂଃ ଟ ୨୨୦୧

ନ ୪୩୧ ମ୍ବର ଡିଃ ଜାରି ସନ ୧୯୨୭ ମସିହା

ଲଃ ପ୍ରଥମ ମୂଳସଫ

ଜନାର୍ଦ୍ଦନ ରଥ ଓଗେର ଡିଃ ମାନେ

ଜଗୁ ସ୍ୱାଇଁ ଓଗେର ଡିଃ ମାନେ

ଉପରଲିଖିତ ନମ୍ବର ଡିକ୍ରୀଜାରି ମୋକଦ୍ଦମାରେ ତା ୧୩।୨।୨୭ ଖ୍ରୀ ଉପରେ ଉପରଲିଖିତ ସମ୍ପତ୍ତି ତା ୧୩।୨।୨୭ ଖ୍ରୀ ନିଲାମହେବ ।

ନ ୪୧୪ ମ୍ବର ଡିଃ ଜାରି ସନ ୧୯୨୭ ମସିହା

ଲଃ ପ୍ରଥମ ମୂଳସଫ ଆଦାଲତ ମୁଃ କଟକ

ଜନାର୍ଦ୍ଦନ ରଥ ଓଗେର ଡିଃ ମାନେ

ଜଗୁ ସ୍ୱାଇଁ ଓଗେର ଡିଃ ମାନେ

ଉପରଲିଖିତ ନମ୍ବର ଡିକ୍ରୀଜାରି ମୋକଦ୍ଦମାରେ ତା ୧୩।୨।୨୭ ଖ୍ରୀ ଉପରେ ଉପରଲିଖିତ ସମ୍ପତ୍ତି ତା ୧୩।୨।୨୭ ଖ୍ରୀ ନିଲାମହେବ ।

ନ୍ୟା କଟକ ଆନା ଓ ସବରେଜେଷ୍ଟରି ଉପରୋକ୍ତ ପ୍ରଃ ଝଙ୍କଡ଼ ଡାଃ ପୁଷ୍ଟିଙ୍ଗ ମୌଃ ମହଲୋରେଥିବା ନ ୩୩୩୧ ମ୍ବର ଡିଃ ନ ୧୪ ମ୍ବର ଖିଃ ଡାଃ ଲାଃ ଡାହେଲ ଏଂ—୬୦୯ ଡିଃ ମଧ୍ୟରୁ ଦେଣଦାରମାନଙ୍କର ଦଖଲ ଲାଃ ଟ ୦୩ ଭୂ ଏଂ—୩୦୪୩ ଡିଃ ଲାଃ ଡାହେଲ ଚୁଡ଼ି ଅଃ ମୂଃ ଟ ୨୦୧

୨ । ଉକ୍ତ ମହଲା ମୌଜାରେଥିବା ନ ୩୨୧୪୧ ମ୍ବର ଡିଃ ଡାଃ ନ ୬୭୭ ମ୍ବର ଖସଡ଼ାରେ ଏଂ—୬୭୨ ଡିଃ ଲାଃ ଡାହେଲ ଜମିମଧ୍ୟରୁ ଦେଣଦାରମାନଙ୍କ ଦଖଲ ଲାଃ ଏଂ—୨୬ ଡିଃ ଅଃ ମୂଲ୍ୟ ଟ ୪୦୧

୩ । ଉକ୍ତ ମହଲା ମୌଜାରେଥିବା ନ ୩୧୧୬୪ ମ୍ବର ଡିଃ ଉକ୍ତ ନ ୧୦୦ ମ୍ବର ଖିଃ ଡାଃ ଏଂ—୬୧୩ ଡିଃ ଲାଃ ଡାହେଲ ଜମି ଅଃ ମୂଲ୍ୟ ଟ ୧୩୦୧

୪ । ଆଳା ଘଃ ରେଃ ଏଜନ ପ୍ରଃ ଝଙ୍କଡ଼ ମୌଃ ଅଡ଼ାରେଥିବା ନ ୩୧୪୦୬ ମ୍ବର ଡିଃ ଉକ୍ତ ନ ୩୨ ମ୍ବର ଖସଡ଼ାରେ ଏଂ—୪୭୪ ଡିଃ ଲାଃ ଡାହେଲ ଜମିମଧ୍ୟରୁ ପ୍ରତିବାଦୀମାନଙ୍କ ଦଖଲ ଲାଃ ଟ ୦୩ ଭୂ ଏଂ—୨୦୭ ଡିଃ ଅଃ ମୂଲ୍ୟ ଟ ୪୦୧

୫ । ଉକ୍ତ ଅଡ଼ଙ୍କା ମୌଜାରେଥିବା ନ ୧୩ ମ୍ବର ଖିଃ ଉକ୍ତ ନ ୧୧ ମ୍ବର ଖସଡ଼ା ଡାଃ ଏଂ ୭୩ ଡିଃ ଲାଃ ଡାଇଆଲ ଜମିର ଜମା ଟ ୦୩୧ ମଧ୍ୟରୁ ଦେଣଦାରମାନଙ୍କ ଦଖଲ ଲାଃ ଟ ୦୩ ଭୂ ଏଂ—୩୧୩ ଡିଃ ଜମିରୁ ଜମା ଟ ୦/୪୩ ଅଃ ମୂଲ୍ୟ ଟ ୩୧

ନ ୪୩୧ ମ୍ବର ଡିଃ ଜାରି ସନ ୧୯୨୭ ମସିହା

କଟକ ମୁଃ ପ୍ରଥମ ମୂଳସଫି ଆଦାଲତ

ଜନାର୍ଦ୍ଦନ ରଥ ଓଗେର ବାଗମାନେ

ଦିବାକର ଦେବୀ ଓଗେର ପ୍ରତିବାଦୀମାନେ

ଉପରେଲିଖିତ ନମ୍ବର ଡିକ୍ରୀଜାରି ମୋକଦ୍ଦମାରେ ଉପରଲିଖିତ ସମ୍ପତ୍ତି ତା ୧୩।୨।୨୭ ଖ୍ରୀ ନିଲାମହେବ ।

ତପସିଲ

ଡିଃ ଜଟକ ଆନା ଉପରହିତ ଦ୍ୱିତ୍ୱ ଦେବ ଦେବଜି ପଃ ଗୋ ଉତ୍ତରାଧୀନ ପ୍ରଃ ଦାଣ୍ଡ ଡିଃ ବିଦ୍ୟାଧର ନ ୨୧୮ ମ୍ବର ଡିଃ ଗୋଟି ଜାଜପୁର ମନ୍ଦିର ଦୋଇବନ୍ତ ଅଛି ଏକମା ଟ ୨୩୩୧ ମଧ୍ୟରୁ ପ୍ରତିବାଦୀ ଦେଣଦାରମାନଙ୍କ ଦୋଷବିଶିଷ୍ଟ ଅଂଶ ଟ ୧୦/୨ ଶତରୁ ମଧ୍ୟେ ମୁଃ ଆଦାୟ ଜମା ଟ ୨୧୩/୭ ଟାକା ମନ୍ଦିର ଦ୍ୱାରେ ମଧ୍ୟ ଦର୍ଶକ ଦ୍ୱାରେ ଜଗନ୍ନାଥ ଆଦାଦୀ ଅଳାଦାଦୀ ସକଳପ୍ରକାର ହେଉ ନିଲାମହେବ ଅଃ ମୂଃ ଟ ୨୨୦୧

Digitized by srujanika@gmail.com

Split by PDF Splitter

ନ ୪୨ ନୋଟିସ ୭-୫-୨୭

ଜୀର୍ଣ୍ଣୋଦ୍ଧାର ! ଜୀର୍ଣ୍ଣୋଦ୍ଧାର !! ଜୀର୍ଣ୍ଣୋଦ୍ଧାର !!!

ଭକ୍ତକବି ଜଗନ୍ନାଥ ଦାସଙ୍କ

ଶ୍ରୀମଦ୍ଭାଗବତ

"ପରମ ଶାସ୍ତ୍ର ଭାଗବତ, ଅଭ୍ୟାସ କରୁଥିବ ନିତ୍ୟ ।"

ଋଷିଙ୍କର ଏହି ଉପଦେଶ ପାଳିବାକୁ ହେଲେ କେବଳ ଶ୍ରୁତିଧରୀଙ୍କର ଅଭ୍ୟାସ ନ କରି ଏହି ଗ୍ରନ୍ଥକୁ ବୁଝିବା ଅବଶ୍ୟକ, ଏହା ସମସ୍ତେ ସ୍ୱୀକାର କରିବେ। ଜଗତ୍ପୂଜ୍ୟ ଉତ୍କଳପବିତ୍ର ଓ ସୁକଠିନ ସଂସ୍କୃତଭାଷାରେ ରଚିତ ଏହି ଗ୍ରନ୍ଥକୁ ଭକ୍ତ କବି ଜଗନ୍ନାଥଦାସ ଯେପରି ସରଳ ସୁଲଳିତ ନବୀନଭାଷା ଛନ୍ଦରେ ଅନୁବାଦ କରିଅଛନ୍ତି, ତାହା ସାହିତ୍ୟ-ରାଜ୍ୟରେ ଅତୁଳନୀୟ । କାଳକ୍ରମେ ନାନା କାରଣରୁ ଗ୍ରନ୍ଥ-ପ୍ରଣୟନ-ଉଦ୍ଦେଶ୍ୟର ସ୍ୱରୂପ ଏହି ଗ୍ରନ୍ଥ ନାନାପ୍ରକାର ଭ୍ରମ ପ୍ରମାଦରୂପ ଆବର୍ଜନାମୟ ହୋଇ ଭକ୍ତମାନସ-ହଂସର ସଞ୍ଚରଣ ପକ୍ଷେ ଦୁର୍ଗମ ହୋଇ ପଡିଅଛି ! ପ୍ରଚଳିତ ଗ୍ରନ୍ଥମାନ ଯେ କେବଳ ଦୁର୍ବୋଧ ତାହା ନୁହେଁ, ଅନେକ ସ୍ଥଳରେ ବିପରୀତ ଅର୍ଥ ବୋଧକ ଏବଂ କାହିଁ କାହିଁ ତା ମୂଳର କେତେକାଂଶ ଖସିଯାଇଥିବା ପରି ବୋଧହୁଏ । ଏପରି ଉପାଦେୟ ଗ୍ରନ୍ଥର ଏହି ଦୁର୍ଦ୍ଦଶା ଦେଖି ଆମ୍ଭେ କେତେକ ବର୍ଷ ହେବ ଏହାର ଜୀର୍ଣ୍ଣସଂସ୍କାର-କାର୍ଯ୍ୟରେ ବ୍ରତ ହୋଇ ଭଗ୍ନ ଭାଲପତ୍ର ପୋଥି ଓ ମୂଳ ସଂସ୍କୃତ-ଶ୍ଳୋକ ସହିତ ମିଳାଇ ଏହି—

ବିଶୁଦ୍ଧ ସଟୀକ ସଂସ୍କରଣ

ପ୍ରକାଶ କରିବାକୁ ପ୍ରୟାସୀ ହୋଇଅଛୁଁ । ସୁଧୀ ଭକ୍ତଜନ ଆମ୍ଭର ଏହି ଯତ୍ନ ଦ୍ୱାରା କଥଞ୍ଚିତ୍ ସାହାଯ୍ୟ ପାଇଲେ ଆମ୍ଭର ଶ୍ରମ ସାର୍ଥକ ହେବ । ପରନ୍ତୁ ଛପା ଓ ଟୀକା ସଂଯୋଗ ଦ୍ୱାରା ଗ୍ରନ୍ଥର କଳେବର ବୃଦ୍ଧି ହେତୁ ମୂଲ୍ୟ କିଛିକ ଅଧିକ ହୋଇଅଛି ।

ପ୍ରଥମସ୍କନ୍ଧ	... ... ୫ ୦ ।୵	ଷଷ୍ଠମସ୍କନ୍ଧ	... ... ୫ ୦ ।୵
ଦ୍ୱିତୀୟସ୍କନ୍ଧ	... ... ୫ ୦ ।	ଅଷ୍ଟମସ୍କନ୍ଧ	... ... ୫ ୦ ।୵
ତୃତୀୟସ୍କନ୍ଧ	... ... ୫ ୦ ୩୵	ନବମସ୍କନ୍ଧ	... ... ୫ ୦ ।୵
ଚତୁର୍ଥସ୍କନ୍ଧ	... ... ୫ ୦ ୩	ଦଶମସ୍କନ୍ଧ	ଗୋପଲୀଳା ୫ ୧ ୮ ; ଦ୍ୱାରକାଲୀଳା ୫ ୧ ।
ପଞ୍ଚମସ୍କନ୍ଧ	... ... ୫ ୦ ।୵	ଏକାଦଶସ୍କନ୍ଧ	... ... ୫ ୦ ।୵
ସପ୍ତମସ୍କନ୍ଧ	... ... ୫ ୦ ।୵	ଦ୍ୱାଦଶସ୍କନ୍ଧ	... ... ୫ ୦ ।୵

ସମସ୍ତ ସ୍କନ୍ଧମାନ ଏକତ୍ର ନେଲେ ଅଥବା ତୌଣସି ସ୍କନ୍ଧରୁ ୧୦ ଖଣ୍ଡ ବା ତତୋଧିକ ନେଲେ ଟଙ୍କାରେ ୫ ୦ । କମିଶନ୍ ମିଳିବ । ସମସ୍ତସ୍କନ୍ଧ ଏକତ୍ର ନୋଟ ବିନା କମିଶନରେ ମିଳେ ୫ ୨ । ଡାକଟିକା ସ୍ୱତନ୍ତ୍ର ।

ପ୍ରାପ୍ତିସ୍ଥାନ—

ପୋଃ ଅଃ ଗୁଡଗୌରୀ । ସହର କଟକ । } ଅରୁଣୋଦୟ ପୁସ୍ତକାଳୟ ବାଲୁବଜାର

ପ୍ରକାଶ ଥାଉକି ଆମ୍ଭ ଦୋକାନରେ ଏମ୍ଭ ଠିକଣାରେ ମିଳିବ ।

ଶ୍ରୀ ରାଜକିଶୋର ଦାସ
ଟ୍ରେଜରି ଅଫିସ ପୁରୀ ।

ନ ୧୨୩ ନୋଟିସ ।

ମୂଲ୍ୟ ଫେରସ୍ତ ! ମୂଲ୍ୟ ଫେରସ୍ତ ! !

ଜର୍ଜ ମେଡିକାଲ୍ କଲେଜ ଅଫ୍ ହୋମିଓପ୍ୟାଥିର ପ୍ରିନ୍ସିପାଲ୍ ସୁବିଖ୍ୟାତ-ପ୍ରାପ୍ତ ହୋମିଓପ୍ୟାଥିକ ଡାକ୍ତର ଆର୍ ସେନ ଗୁପ୍ତ ଏମ୍, ଡି (ଆମେରିକା) ମହୋଦୟଙ୍କ କର୍ତ୍ତୃକ ଦେଶୀୟ ଗଛମୂଳରୁ ହୋମିଓପ୍ୟାଥିକ ପ୍ରଣାଳୀ ଅନୁସାରେ ଆବିଷ୍କୃତ (ଗଭର୍ଣ୍ଣମେଣ୍ଟ ରେଜିଷ୍ଟ୍ରି କୃତ) କେତୋଟି ଅବ୍ୟର୍ଥ ମହୌଷଧ । (୧) ହେମ୍ବ ରେମେଡିଜ—ପୁରୁଷହାନୀ, ଶୁକ୍ରତାରଲ୍ୟ, ସ୍ୱପ୍ନଦୋଷ ପ୍ରଭୃତିର ଅବ୍ୟର୍ଥ ମହୌଷଧ । (୨) ବ୍ଲଡ୍-ପିଜନ୍ ଫାମ୍ବର—ଗଣୋରିଆ, ଉପଦଂଶ, ଘାଟୀ ପ୍ରଭୃତିର ଅମୋଘ ମହୌଷଧ । (୩) ହାଇଡ୍ରୋସିଲ ହେମାର—ହାଇଡ୍ରୋସିଲ ରୋଗର ଏକମାତ୍ର ମହୌଷଧ, ଅପରେସନର ଆବଶ୍ୟକ ନାହିଁ । (୪) ମେଲଟ—ସ୍ୱାସ୍ଥ୍ୟପ୍ରଦ ବର୍ଦ୍ଧକ ଉତ୍ତମ ଟୋନିକ୍ ଅବ୍ୟର୍ଥ ମହୌଷଧ । (୫) ପିମେଲ୍ଫ୍ରେଣ୍ଡ—ପ୍ରଦର, ଧାତକ୍ଷୟ, ବନ୍ଧ୍ୟାତ୍ୱ ରକ୍ତାଳ୍ପତା, ପ୍ରସୂତି ସ୍ତ୍ରୀରୋଗର ଏକମାତ୍ର ଔଷଧ । (୬) ବଲ୍ଡନ୍ ପେଣ୍ଡ—ଶିଶୁର ସ୍ୱାସ୍ଥ୍ୟ ବଳବୃଦ୍ଧିକର, ଦାନ୍ତ ଉଠିବାର ବିଳମ୍ବ ହେଉଛି, ଛାତି ଶରୀର ଦୁର୍ବଳତାରେ ମୃତ୍ୟୁ ଅପେକ୍ଷାକୃତ ବଡ଼ ; ଅଥବା ଦାନ୍ତ ଠୋଡ ସରୁ ଲକ୍ଷଣଯୁକ୍ତ ଶିଶୁରୋଗର ଏହା ଅବ୍ୟର୍ଥ ମହୌଷଧ । (୭) ସାଇଲସ୍ କର୍ଡର—ଅର୍ଶରୋଗର ଏକମାତ୍ରଔଷଧ (୮) ଏକମା ଇଜିମ—ଖାସରୋଗର ଅବ୍ୟର୍ଥ ମହୌଷଧ (୯) ଟ୍ୱାଇନ୍ସ ଇଜିମ—କୃମିରୋଗର ଏହାର ତୁଲ୍ୟ ଔଷଧ ଆଉ ନାହିଁ (୧୦) କଳାଜ୍ୱର ଇଜିମ—କଳାଜ୍ୱରର ଅବ୍ୟର୍ଥ ମହୌଷଧ (୧୧) ମ୍ୟାଲେରିୟା ଇଜିମ—ମ୍ୟାଲେରିୟା ଜ୍ୱରର ଅବ୍ୟର୍ଥ ମହୌଷଧ (୧୨) ଇମ୍ପାଇର୍ ରେମେଡିଜ—ସର୍ବପ୍ରକାର ଦର୍ଦ୍ଦରୋଗର ଅବ୍ୟର୍ଥ ମହୌଷଧ (୧୩) ଅଇ-ଷ୍ଟେଣ୍ଟ ସର୍ବପ୍ରକାର ଚକ୍ଷୁରୋଗର ଏକମାତ୍ର ଔଷଧ (୧୪) ପାଇଲସିସ୍-କର୍ଡର—ପାଇଲସିସ୍ ବାତବ୍ୟାଧି ପ୍ରଭୃତି ରୋଗର ଅବ୍ୟର୍ଥ ମହୌଷଧ (୧୫) ଥାଇସିସ୍-କର୍ଡର—ଯକ୍ଷ୍ମା ଓ ଥାଇସିସ୍ ରୋଗର ଅବ୍ୟର୍ଥ ମହୌଷଧ [୧୬] ପକ୍ସ ଏଜିମ—ବସନ୍ତରୋଗର ଔଷଧ ଓ ପ୍ରତିଷେଧକ

ବିଶେଷ ଦ୍ରଷ୍ଟବ୍ୟ—ପ୍ରତିଶିଶି [୧୦୦ ଡ୍ରପ୍] ମୂଲ୍ୟ ୫ ୧ ମାତ୍ର । ଅରୋଗ୍ୟ ନହେଲେ ମୂଲ୍ୟ ଫେରସ୍ତ । ଅବସ୍ଥାବିଶେଷ ଜଣାଇଲେ ସମସ୍ତରୋଗର ଔଷଧ ଓ ବ୍ୟବସ୍ଥାପତ୍ର ଦିଆଯାଏ । ଆମ୍ଭମାନେ ବିଶୁଦ୍ଧ ଅମେରିକାନ୍ ହୋମିଓପ୍ୟାଥିକ ଔଷଧମାତ୍ର ବିକ୍ରୟ କରୁଁ ।

ନୂତନ ନମ୍ବର ଗ୍ରେଟ୍ରସ୍ ହୋମିଓ ହୋମ୍‌ରେ ପ୍ରାପ୍ତବ୍ୟ ।

ପୋଷ୍ଟବକ୍ସ ନଂ ୧୧୪୧୦ ଟେଲିଗ୍ରାମ୍—unparallee ପାଣି, ଡାକ୍ତରଖାନା, କଲିକତା ।

ନ ୧୨୩ ନୋଟିସ । 31

ଜୀବନୀୟ ମୂଳ

ଅପରୋକ୍ଷ ମୂଳ ଏବଂ ତାତ୍ତ୍ୱିକ କବିର ଉପଦେଶ ଯୋଗିଙ୍କ ଦ୍ୱାରା ହିମାଳୟ ଓ ଜଳଜ ପର୍ବତ ଶ୍ରେଣୀମାନଙ୍କ ମଧ୍ୟରେ ଅତିଶୟ କଠିନ ତପସ୍ୟାଦ୍ୱାରା ପ୍ରାପ୍ତ ହୋଇଥିଲା । ଏହା ବ୍ୟବହାରକାଳେ ବାଣିଜ୍ୟ ବ୍ୟବସାୟ, ଚାକିରିରେ ଉନ୍ନତି, ସୋଦରମାନେ ଜୟ, ବଶୀକରଣ, ରୋଗମୁକ୍ତି, ଶତ୍ରୁହସ୍ତରୁ ରକ୍ଷା ଇତ୍ୟାଦି ହୋଇଥାଏ । ମୂଲ୍ୟ ୫ ଟଙ୍କା ବ୍ୟୟଭାରବାହୀ ଡାକଘର ଖର୍ଚ୍ଚ ଓ ଉଦ୍ଦେଶ୍ୟ ଲେଖି ପଠାନ୍ତୁ ।

ବିଜୟଚାଲାଇ ନଂ ୧୦୦ ପୋଃ ଅଃ ସାଲକିଆ—ହାଓଡ଼ା ।

ନ ୩୯୬ ମ୍ବର

ପ୍ରକାଶିତ ଆଇନ

(ବନବିଭାଗ ପାଲିତଙ୍କ କୃତ)

ମୂଲ୍ୟ ୫୨୧ ସ୍ଥଳେ ୫ ୧ ।

ବର୍ତ୍ତମାନ ବନୋବସ୍ତ ଚାଲୁଥିବାରୁ ଉତ୍କଳ ପ୍ରଜାମାନଙ୍କର ସର୍ବାଦୃତ ସମ୍ବନ୍ଧେ ବିଶେଷତ ବନୋବସ୍ତ କାର୍ଯ୍ୟସମ୍ପର୍କରେ ଜାଣି ନିଜର ସ୍ୱାର୍ଥ ଜାଣିବା କାରଣ ଏହି ପୁସ୍ତକଟି ଚଳିତ ଡିସେମ୍ବର ମାସ ଶେଷ ପର୍ଯ୍ୟନ୍ତ ୫ ୧ ସ୍ଥଳେ ୫୧। ରେ ବିକ୍ରୟିତ । କେହି ଏକକେ ୧୦ ଖଣ୍ଡ କିଣିଲେ ୫୧୮ ହିସାବରେ ୫ ୧୦ରେ ପାଇପାରିବେ । ବନୋବସ୍ତ କର୍ମଚାରୀ ସମସ୍ତ ବିଭାଗ ଗୁଡିକ ଏପରି ଉଚ୍ଚଭାଷାରେ ବୁଝାଇ ଦିଆଯାଇଅଛି ।

ପ୍ରାପ୍ତିସ୍ଥାନ—

୧— ଶ୍ରୀ ବନବିହାରୀ ପାଲିତ
ଭଙ୍ଗାରପୁର କମନ ମ୍ୟାନେଜର ଅଫିସ
ଗଣେଶଘାଟ—କଟକ ।

୨— କଟକ ପ୍ରିଣ୍ଟିଂ କମ୍ପାନୀ,
ବଡ଼ବଜାର, କଟକ,

ନ ୩୧୧ ମ୍ବର ଏ,

ଏକଟଙ୍କାରେ ହଜାରେ ଜିନିସ ।

ଉତ୍କଳ ଜାଲଟଣ୍ଡିର ଜାଲୀ ୧୪୪ ଗଣ୍ଡ ବାଇଗଣୀ ଲଙ୍କର ଜାଲ ୧୪୪ ଗଣ୍ଡ, ଗୋଟିଏ ଉପର, ଗୋଟିଏ ଲୁପ ଏବଂ ତାଡ଼ରେ ଗୋଟିଏ ସୁନ୍ଦର ଓ ମଜବୁତ ପାଇଣ୍ଟେନ୍‌ପେନ୍, ୬ ଗୋଟି ଜିବ, ହୁଇସିଲ୍ ୧ ଗୋଟି, ଜନତାନ ୧୫, ପଟାପଟ ବାଦ୍ୟ ୧ ଗୋଟି, ସୁନ୍ଦର ନେକଲେସ ୪୦୦, ୧୨ ଗୋଟି ବୋତାମ, ବ୍ରୁଚ ୫୦, ପିନ୍ ୨୫ ଗୋଟି, ସେଫଟିପିନ ୧ ଗୋଟି, ତେଲ୍ ୧ ଗୋଟି, ଇଙ୍କ ୧ ଗୋ, ଏହି ସମସ୍ତ ଆବଶ୍ୟକୀୟ ଜିନିଷ ଏକଟଙ୍କା ନାମମାତ୍ର ମୂଲ୍ୟରେ ବିକ୍ରୟିତ, ଡାକମାଶୁଲ ୫ ୦।୵

ଟିଚର୍ସ ଏଣ୍ଡ କୋ
ପୋଷ୍ଟବକ୍ସ ନଂ ୭୮୦୮,
ବଡ଼ବଜାର—କଲିକତା

121 22-1-27

"Wanted one temporary Amin on Rs. 35/- a month for about one year, None need apply who is not a native of this province or domiciled therein. Candidate must have passed the Survey Examination

Application with copies of domiciled certificate etc will be received up to 25-1-27.

N. C. Ganguli.
Executive Engineer,
Mahanadi Division.

117 Notice 22-1-27

Any Local Company willing to construct a Light Railway from Jagatpur to Kendrapara or Patamundai is requested to submit definite proposals to the undersigned on or before the 28th February 1927. The Cuttack District Board will be glad to allow a portion of the Cuttack Chandbali road to be utilised for the purpose.

L. Mohanty
Vice-Chairman,
District Board, Cuttack.

125 Notice. 29-1-27

Is hereby given that the annual sale for the year 1927-28 of excise shops, e. g. Opium, Ganja, Sidhi and Country liquor of the State will be held at the Sub-Divisional Head Quarters at Keonjhargarh, Anandpur, and Champua by the Sub-Divisional Officers' concerned on the dates mentioned against each. Intending bidders are to appear before the Sub-Divisional Officers on the dates fixed.

Keonjhargarh	... 11th February 1927 to 7th March 1927.
Anandpur	... 25th January to 7th February 1927.
Champua	... 6th March to 20th March 1927.

Keonjhargarh The 11th January 1927. } Superintendent, Keonjhar State Orissa.

130 22-1-27

Wanted a good short hand typist for the office of the Commissioner of the Orissa Division on a temporary vacancy for six months. Salary Rs. 100/- a month. The candidate should at least be a Matriculate. Higher educational qualifications with office experience will be given preference.

The selected candidate will have to join his appointment immediately.

Applications with copies of testimonials will be received by the undersigned up to the 25th January 1927.

Sd. B. C. Sen.
Commissioner, Orissa Division.

134 WANTED 29-1-27

A trained graduate preferably an Oriya for the post of a Sub-Inspector of Schools, Angul in the Lower Division of the Subordinate Educational Service on Rs. 75/- per month for a period of 4 months.

The applications should be made to the undersigned by the 1st of February, 1927. The selected candidate should join the post at once.

Sd/- H. Dippie
Agency Inspector for the Orissa Feudatary States
& Inspector of Schools,
Angul.

Digitized by srujanika@gmail.com

Split by PDF Splitter

ନ ୪୦ ବୈଦ୍ୟୁତିକ ଉପାୟରେ ଆରୋଗ୍ୟ ତା ୦।୧।୨୭

ନା। ଭୁବନେଶ୍ୱର ଅର୍ଣ୍ଣିରତ୍ନମାଳିକ ସୁଦ ଟିକିନ୍ ।

ଏହା ପ୍ରାୟ ସମସ୍ତ ରୋଗ ଆରୋଗ୍ୟ କରେ । ଦୁଃଖେଷ, ବାତ, ବାହୁ ପ୍ରଭୃତି ଜଟିଳାମଳ ରୋଗ ନିବାରଣ କରେ । ମୃତ ପିତ୍ତଗ୍ରନ୍ଥି ଶରୀରରୁ ସମସ୍ତ ପ୍ରକାର ଦୋଷ ଦୂରୀକରଣ । ଏହା ଶାନ୍ତି ଜର୍ମାନ୍ ଜୁପାରେ ପ୍ରସ୍ତୁତ ଏବଂ ଏଥିରେ ବସ୍ତ୍ର ଓ ଚମ୍ମ ଜଳେଇ ଦେଇଥାଏ ଅଦ୍ଭୁତର ଦେଖା-ଯାଏ । ପ୍ରତ୍ୟେକ ମୁହର ମୂଲ୍ୟ ୫।୧୯, ଡଜନ୍ ୫।୯୯, ପ୍ୟାକିଂ ଓ ଭି: ପି: ଖର୍ଚ୍ଚ ସ୍ୱତନ୍ତ୍ର ।

ଚମତ୍କାରୀ ଚତୁର୍ଦ୍ଦଶ—୧୨ ଗୋଟି ସୁନ୍ଦର ଫେନାଙ୍କୁ ଚମ୍ପଲଖିତ ପ୍ରକାରର ଗୋଟି ରେଲ୍ ଗୋଲ୍ଡ ହାଇକଳା ଘଡ଼ି ସ୍ୱଇଚ୍ଛାର ଦର୍ଶାଯିବ । ଅର୍ଣ୍ଣିରତ୍ନମାଳିକ ସୁନ୍ଦର ସ୍ୱଚ୍ଛରେ ଚମ୍ପଲଖିତ ଚାରିଟି ଘଣ୍ଟା ଯାଇଁ ୫।୦/ ମୂଲ୍ୟ ବାଡ଼ ଟିକେଟ ସହ ଯଥାବେଳେ ନିବରଣୀ ପୁସ୍ତକ ବା ପଠାଯିବ ।

ରେଲ୍ ଗୋଲ୍ଡର ହାଇକଳା ଘଡ଼ି ୫ ବର୍ଷ ଯାଇଁ ଗ୍ୟାରେଣ୍ଟି ।

ଏହି ନୂତନ ଧରଣର ଘଡ଼ି ୧୮ କ୍ୟାରେଟ୍ ରେଲ୍ ଗୋଲ୍ଡ ଦ୍ୱାରା ନିର୍ମିତ, ଏତ ଅଧିକ ସୁନ୍ଦର ମୂଲ୍ୟବାନ୍ ସ୍ୱଚ୍ଛ ସ୍ୱନାଇଙ୍ଗର ଡାଇଏଲ୍, ଠିକ୍ ସମୟରେ ଦର୍ଶାଇଥିବା ପଦ୍ଧତିର, ଦେଖିବାକୁ ଠିକ୍ ଶାନ୍ତି ସ୍ୱନାଇଥିବ, ଠିକ୍ ସମୟ ଦର୍ଶାଇ, ପ୍ରତ୍ୟେକ ଘୋଡ଼ିଏ ଚମ୍ପଲଖିତ ଦର୍ଶାଯିବ । ମୂଲ୍ୟ ୫।୨୯, ପ୍ୟାକିଂ ଓ ଭି: ପି: ଖର୍ଚ୍ଚ ସ୍ୱତନ୍ତ୍ର ।

ରେଗୁଲେଟର୍ ଘଡ଼ି ୫ ବର୍ଷ ଯାଇଁ ଗ୍ୟାରେଣ୍ଟି ।

୫।୨୯ ମୂଲ୍ୟର ଘୋଡ଼ିଏ ଅଧିକ ସୁନ୍ଦର ଘଡ଼ି ସହିତ ଏହା ତୁଳନା କରାଯାଇ-ପାରେ । ଏହାର ଚେନ୍ ସ୍ୱନ୍ଦର ଗୋଟେଇ ରଖାଯାଇଅଛି । ଠିକ୍ ସମୟ ଦର୍ଶକ । ୫।୪୯ ପ୍ୟାକିଂ ଓ ଭି: ପି: ଖରଚ ସ୍ୱତନ୍ତ୍ର ।

ସ୍ୱତନ୍ତ୍ର ଥାଉଜ—୧୯୦୦ ବର୍ଷର କଳିଫର୍ଣ୍ଣିଆ ଗାଛ, ବୁଲବଙ୍ଗରେ ସ୍ୱନ୍ଦର ଅଇନର ଘଡ଼ିର ଡାଇଲରେ ମଢ଼ିତ । ୫।୦୦/୨ ମୂଲ୍ୟର ଡାଇଟିଂଚେନ୍ ସହ ଯଥା ରେଜିରେ ପଠାଯାଏ ।

ପ୍ରାପ୍ତିସ୍ଥାନ REIJABLE STORES
4 (Dept.,U")
Shama charanDey street
Calcutta

ନ ୪୦ ସ୍ୱତ୍ତ "ଜିମ୍ମିଡ଼ାଙ୍କଠାରେ ସଦ୍ୟପ୍ରାପ୍ତ" ତା ୦।୧।୨୭

ବହନ ଓ ଉଚ୍ଚଲଅର୍ଥ୍ରେର ଉପହାର ଜନ୍ୟରେ ।

ଏହାଅଟେ ବାଇଗୋଟି ଡାଇଅମ୍ପିଟ୍ରେଣ୍ଟ୍ ମୃତ ଦିଣରୁ ତାହାହେଲେ ଗୋଟିଏ ୧୮ କ୍ୟାରେଟ୍ ଗୋଲ୍ଡ ସ୍ୱେଟ୍ଚେଜ୍ ଦର୍ଶା ୩୧ ଡିସେମ୍ବର ୧୯୨୬ ପର୍ଯ୍ୟନ୍ତ ଦେଖାଯାଇଥିବ ।

୧୮ କ୍ୟାରେଟ୍ ଗୋଲ୍ଡ ସ୍ୱେଟ୍ଚେଜ୍ ଷ୍ଟ ଓ୍ୱାଚ୍ ଏହି ଫ୍ୟାଶନ୍ରେ ବେଲ୍ଟ୍ଓ୍ୱାଚ୍ ବ୍ରୁଚ୍ସ ଯେପରାଣ ଉପରେ ପ୍ରସ୍ତୁତ । ଏହି ଏହାର ମୂଲ୍ୟ ମଧ୍ୟ ସୁନ୍ଦର । ଡିମେଜ୍ ଡାଇଏଲ୍ ଏଥିରେ ଗଢ଼ିତ । ଟ୍ରେମ୍ ସମସ୍ତ ଏଥିରେ ମୂଲ୍ୟ ୫।୨୨

୧୮ କ୍ୟାରେଟ୍ ଗୋଲ୍ଡ ସ୍ୱେଟ୍ଚେଜ୍ ଜାଲ୍ ପିଗେଟ୍ ମୃତ । ଏହି ଚୁଡ଼ିଟି ମୂଲ୍ୟ ୧୮ କ୍ୟାରେଟ୍ ଗୋଲ୍ଡରେ ପ୍ରସ୍ତୁତ । ମନୋହର ଚକ୍ରଦ୍ୱାର ଫିତା । (ଯେପରି ଛବିରେ ଦର୍ଶାଯାଇଅଛି) ଏହାର ମଧ୍ୟ ଭାଗରେ ଗୋଟିଏ ଚକ୍ର ନିଜକି ମ ଭ୍ରା ଫିତା ହୋଇଅଛି ଏ । ୫।୦୦ ମୂଲ୍ୟର ଡିଜାଇନ୍ ଗର୍ମ ମୃତ ସ୍ୱର୍ଣ୍ଣ ବ୍ରୁଚ୍ସ ଦର୍ଶାଯାଇଛି । ପ୍ରତ୍ୟେକ ମୂଲ୍ୟ ଟ୍ରେ ୫।୦୦ ଡରଜନ୍ ୫।୨୨

ଛବିଟି ଥାଉ—ଏ ମୃତ୍ୟୁ ଅଳ୍ପ ମାତ୍ର ସ୍ୱରରେ ଗଢ଼ିଛିଅଛି, ଶୀଘ୍ର ଅର୍ଡ଼ର ଦିଅନ୍ତେ ଦିଆଯାଇ ହେବେ, ଭି: ପି: ଖର୍ଚ୍ଚ ଓ ପ୍ୟାକିଂ ସ୍ୱତନ୍ତ୍ର ।

ପ୍ରାପ୍ତିସ୍ଥାନ INLAID AGENCY Co
4 (U. D.) Shama charan Dey street
Calcutta.

---

129 **Imperial Bank of India** 31-12-27

Bankers to the Government of India.

Authorised Capital	--- ---	Rs. 11,25,00,000
Paid up Capital	--- ---	Rs. 5,62,50,000
Reserve Fund	--- ---	Rs. 4,92,50,000
Reserve Liability of Shareholders		Rs. 5,62,50,000

Branches in all principal Towns of India, Burma and Ceylon. Current Accounts opened free of charge. Fixed Deposits received at 3% P. A. interest Savings Bank. Small sums received at interest ;—

PRESENT RATE 3 P. A.

GOVERNMENT AND OTHER SECURITIES received for safe custody. Purchases and sales effected. Interest and dividends collected and credited to account or remitted according to instructions.

DRAFTS AND TELEGRAPHIC TRANSFERS issued.

LOANS granted on approved security and all general banking business transacted.

Rates and rules on pplication to the Officer-in-charge
CUTTACK BRANCH,
Situated Collectorate Buildings.

ନ ୮୪ ସ୍ୱତ୍ତ ଲୋହିତ

ରିଙ୍ଗ୍ ଓ୍ୟାର୍ମ ପ୍ରାଉଡର

ଏହା ଜଣେ ବିଖ୍ୟାତ ଡାକ୍ତରଦ୍ୱାରା ଆବିଷ୍କୃତ ବିକ୍ରୟ ହେଉଅଛି । କାଚୁ, ଅଲସିନ୍, ରିଙ୍ଗ୍ ଓ୍ୟାର୍ମ ଏବଂ ଅନ୍ୟାନ୍ୟ ପ୍ରକାର ଏହା ଦ୍ୱାରା ନିଶ୍ଚୟ ଆରୋଗ୍ୟ ହୋଇ ପାରିବ । ମୂଲ୍ୟ ଟ ୦।/ । ଡଜନ ଟ ୨୯

ଲେପ୍ରସନାଶକ ସାବୁନ—ବୈଜ୍ଞାନିକ ପ୍ରଣାଳୀରେ ବହୁ ପରୀକ୍ଷା ପରେ ପ୍ରସ୍ତୁତ କରାଯାଇଛି । ଏହା ଚିତ୍ତଦରେ ବ୍ୟବହାର କରାଯାଇ ପାରେ । ମୂଲ୍ୟ ପ୍ରତ୍ୟେକ ଟ ୦ । ଡଜନ ଟ ୨୨ ଦ୍ୱାରା ତାଲିକାପୁରୁ ସ୍ୱତନ୍ତ୍ର ।

H. C. Paul
47-1 Beniatola Street
P. O. Hatkhola
Calcutta.

ନ ୩୯୯ ସ୍ୱତ୍ତ ବ,

କାଳୀବତି ।

ଉତ୍ତମ ଓ ଶସ୍ତା, ପ୍ରତ୍ୟେକ ଗୋଟ ସୁନ୍ଦର ଗୁପ୍ତ ଟିଣ ବାକ୍ସରେ ଥାଏ ହୋଇଥାଏ ଶୀତ, ଜଳ, ଲଇ ବାଉଳଣି ସବୁ ଜିନିଷରେ ସ୍ୱତ ପ୍ରତ୍ୟେକ ଟ ୧୧ ଡାକମାଶୁଲ ଟ ୩। ବହୁତ ମଗାଇଲେ ବିଶେଷ ପରିମାଣରେ କମିଶନ ଦିଆଯାଇଥାଏ ।

ସ୍ୱର୍ଣ୍ଣମୟୀ ଲିଙ୍କ୍ ଷ୍ଟୋର
୧ଗୋ: ଅ: ଲେଣ୍ଡାଲ କଲିକତା

ନ ୫୦ ତା ୬।୧।୧୨

ଆର୍ତ୍ତଭଞ୍ଜନ ଔଷଧାଳୟ

ଏହି ଔଷଧାଳୟରେ ଦେଶପ୍ରଚାର ପରିଚିତ ପ୍ରତ୍ୟକ୍ଷ ଫଳପ୍ରଦ ଓ ବିଶ୍ୱସ୍ତ ଅମୃତେଶ୍ୱରୀ ତୈଳ, ଘୃତ, ବଟିକା ଅନ-ରୋଗ ବୃଦ୍ଧି, ଅଣ୍ଡବୃଦ୍ଧି, ଗୋଦଭାଣ୍ଡ, ମୃଦ-ନାଳ [କୁଣ୍ଡଳ] ମଦଭଙ୍ଗ, ଧାତୁହୀନତା ଶୀଘ୍ରଚ୍ୟୁତ, ଶକ୍ତିପ୍ରଦାନ ଇତ୍ୟାଦି ମୂଲ୍ୟରେ ଉପଲବ୍ଧ ହୁଏ । ସହର ଓ ମଫସଲ ରୋଗୀ ରୋଗୀ ସ୍ୱୟଂ ଉପସ୍ଥିତ ହୋଇ କିମ୍ବା ରୋଗର ସବିଶେଷ ବୃତ୍ତାନ୍ତ ଲେଖି ଔଷଧ ପଠାଇ ଦେଲେ ମୂଲ୍ୟତାଲିକା ଦିଆଯାଏ । ରୋଗ ଏବଂ ବୃତ୍ତାନ୍ତ ହୁଏ ନାହିଁ । ବିଶେଷତଃ ସହର ରୋଗୀମାନଙ୍କୁ ତୁଳନା ମୂଲ୍ୟରେ ଔଷଧାଦି ବିତରଣ କରାଯାଏ । ମଫସଲରୁ ଅର୍ଡ଼ର ପାଇବାମାତ୍ରେ ଅତିଯତ୍ନ ସହକାରେ ଔଷଧାଦି ପ୍ରେରଣକରୁଁ ।

ଦତ୍ତ ଦଫତର
ଚରିତ୍ରପାଣ୍ଡ
ଗୋ: ଅ: ଦଃ ଦ

} ଶ୍ରୀ ଚରଣ ଦାସ
ଜଣେ ବ୍ୟବସ୍ଥାପକ

---

118 29-1-27

For the Revision Survey and Settlement Department of the State the services of the following :— Inspectors, Draftsmen Moharirs and Amins are required.

100 Cadastral Amins on contract rate. 50 Attestation and Jamabandhi Moharirs on Rs. 15/- to Rs. 25/- P. M.

10 Drafts-men- on Rs. 20/- to Rs. 35/- P. M.

10 Inspectors- on Rs. 30/- per month

Only experienced men with thorough knowledge of Oriya, need apply with copies of testimonials. Applications will be received up to 31st January.27

Settlement Officer
Mayurbhanj State
8-1-27

ନ ୧୨୦ ବିଜ୍ଞାପନ ତା ୨୧।୧।୨୭

ଏତଦ୍ୱାରା ସର୍ବସାଧାରଣଙ୍କୁ ଜଣାଇଦିଆଯାଉଛି ଯେ ଏହି ଆଠମଲିକ ଷ୍ଟେଟର ଚରିତ୍ରର ଲଞ୍ଚିତ ଅଦାଲତ ଦୋହାନ ଏବଂ ଜବ୍ତଶୁଦା ଦ୍ରବ୍ୟ ଓଜେର ଲାଇସେନ୍ସ ଆଗାମୀ ସନ ୧୯୨୭।୨୮ ବର୍ଷ ଜନ୍ୟରେ ଅସନ୍ତା ଫେବୁଆରୀ ମାସ ତା ୨୫ ରେଖ ଠାରୁ ତା ୨୮ ରେଖ ପର୍ଯ୍ୟନ୍ତ ଆଠମଲିକ ଷ୍ଟେଟ ସଦର ଦପ୍ତରେ ମୁଦ୍ରାମରେ ପ୍ରକାଶ୍ୟ ନିଲାମ କରାଯିବ । ସହରଷ୍ଟେଟ, ମାନେ ସ୍ୱୟଂ ବା ସମତ୍ତପ୍ରାପ୍ତ ପ୍ରତି-ନିଧି ଦ୍ୱାରା ନିଲାମ ତାରିଖରେ ଉପରୋକ୍ତ ମୁଦ୍ରାମରେ ଉପସ୍ଥିତ ହୋଇ ନିଲାମ ଡାକିପାରିବେ । ଯାହାଙ୍କର ଡାକ ଗ୍ରହଣ ହେବ ତାଙ୍କୁ ଡାକ । ମା, । ଏହି ଚତୁର୍ଥାଂଶ ଟଙ୍କା ଯାମିନ ସ୍ୱରୂପ ଜମାଦିଆଯାଇ ଅବିଳମ୍ବେ ଟଙ୍କା ଦେବାକୁ ହେବ । ଇତି ।

ତା ୭।୧।୨୭

ତଫସିଲ

୧—ସରିଷା	୧୩—ଅମଳିବିଷ
୨—ତାଡ଼ୀ	୧୪—ଚମଗାଡ଼ୁଣ୍ଡି
୩—ଅଫିମ	୧୫—ବୁଦାଦଣ୍ଡୀ
୪—ଚଣ୍ଡୁ	୧୬—ଦୋଡ଼ିବ୍ରହ୍ମଦେ ଗୁଇଆ ଓଜେର
୫—ଗୁଡ଼ଖ	୧୭—ଝସର
୬—ଘାଟ	୧୮—ବୁଦ୍ଧିସଳ
୮—ଚମଡ଼ା ଓ ସିଗ	୧୯—ଡେଲ୍ଲିଷ୍ଟି
୯—ଗୋଟେଲାର୍ଓହାଡ଼	୨୦—ଜଳଶିଳ
୧୦—ଶିଳ୍ପ	୨୧—ଦୁଇଦଅମ
୧୧—ମହୁ ମହଣ୍ଡେଣ	
୧୨—ଜଳାଗୋଡ଼ା	

Kishore Chandra Deo
Raja and Ruling Chief
Athmalik Feudatory State

ନ ୧୨୨ ନୋଟିସ ତା ୨୧।୧।୨୭

ଏତଦ୍ୱାରା ସର୍ବସାଧାରଣଙ୍କୁ ଜଣାଇଦିଆଯାଉଛି । ତ । ଜେଷ୍ଟକ ସ : ତ ଦେବ୍ ଜିଉ ଦୋଷର ଶ୍ରୀଯୁତ ବାଲମୋହନ ସାହାନ୍ତ ଓ ଜ: ବାଲେଶ୍ୱର ସ : ତ ଜଗ୍ରଣ ଜେଷ୍ଟକ ଶ୍ରୀଯୁତ ଲୋଚନକାଥ ଭଞ୍ଜ ସ୍ୱତ୍ତାଧିକାରଙ୍କ ପାଖ ଅସଲ ଦଲିଲ ଦ୍ୱାରା ଦିଆଯାଇଥିବା ବନ୍ଧକ ଦଲିଲ ଅନୁସାରେ ଅମ୍ବ ଭ୍ରାତ ନାମା ଦ୍ୱାରା ଅସଲ ଦିଆ ଯାଇଥିଲା । ଉକ୍ତ ଦଲିଲ ୧୯୧୪।୧୫ ମସିହା ଜାନୁଆରୀ ମାସ ତାରିଖ ଠାରୁ ଜଗ୍ରଣ ମୁଦ୍ରାଦ୍ୱାରାରେ ବନ୍ଧକ ଦିଆଯାଇ ଥିବା ଜମିର ଚୌହଦି ଦାଗ ଦିଆ ଯାଇ ନଥିବାରୁ ଏବଂ ଚୌହଦି ଦାଗ ଦିଆ ଯାଇ

Split by PDF Splitter

ଜରୁରୀ । ଏହାର ଉଦ୍ଦେଶ୍ୟ ପ୍ରାଥମିକ ଓଡ଼ିଶାର ଛାତ୍ର ଓ ଯୁବକମାନଙ୍କ ମଧ୍ୟରେ ପ୍ରଚାର କରିବାର ଯତ୍ନ କରାଯାଉ ।

୮ । ଏହାର ଓଡ଼ିଶା ଅନ୍ୟାନ୍ୟ ସ୍ଥାନ ମାନଙ୍କରେ ଯେ ପ୍ରକାର ଟେକ୍‌ନିକ୍ୟାଲ୍ ଇନ୍‌ଷ୍ଟିଚ୍ୟୁଟ୍ ସ୍ଥାପନ ହୋଇଅଛି ଜଟକରେ ଏପ୍ରକାର ଟେକ୍‌ନିକ୍ୟାଲ୍ ଇନ୍‌ଷ୍ଟିଚ୍ୟୁଟ୍ ସ୍ଥାପିତ ହେବାର ଆବଶ୍ୟକତା ଏହି ସମ୍ମିଳନୀ ଅନୁଭବ କରନ୍ତି ।

୯ । ଜଟକରେ ସର୍ବପ୍ରକାର କଳା-ଶିକ୍ଷାର ବ୍ୟବସ୍ଥା ନାହିଁ । ସେହି ଅଭାବ ସଭ୍ୟ ସମ୍ମିଳନୀ ବିଶେଷ ଭାବରେ ଅନୁଭବ କରୁଛନ୍ତି । ପେଉଁ କଳା ଶିକ୍ଷାର ବ୍ୟବସ୍ଥା ଜଟକରେ ନାହିଁ, ତାହା ଜଟକରେ ନ ହେବା ପର୍ଯ୍ୟନ୍ତ ସେହି ସବୁ ଶିକ୍ଷାର ସୁବିଧା ଯେପରି ଓଡ଼ିଶାରୁ ଯାଉଥିବା ଛାତ୍ର ମାନଙ୍କ ପକ୍ଷରେ ସମ୍ଭବପର ହୁଏ ସେଥିପାଇଁ ସମ୍ମିଳନୀ ପଦ୍ଧତିରେ ଅନୁରୋଧ କରନ୍ତି ।

୧୦ । ଜଟକରେ ରେଜିଷ୍ଟ୍ରେସନ୍ ଲେଜର ବ୍ୟବସ୍ଥା କରିବା ତାରଣ ଏହି ସମ୍ମିଳନୀ ଓଡ଼ିଶାର ଲେଜିସ୍‌ଲେଟିଭ୍ କାଉନ୍ସିଲ ମେମ୍ବରଙ୍କୁ ଅନୁରୋଧ କରନ୍ତି ।

୧୧ । ଏହି ସମ୍ମିଳନୀ ସମ୍ବଲପୁରରେ ଏକ ଓଡ଼ିଶା ଲେଜିସ୍‌ଲେଟିଭ୍ କାଉନ୍ସିଲ ସ୍ଥାପନର ଆବଶ୍ୟକତା ବୋଧ କରନ୍ତି । ତାହାହେଲେ ସେ ସମ୍ବଲପୁର ଛାତ୍ରମାନେ ସହରରେ ଟେକ୍‌ନିକ୍ୟାଲ୍ ଶିକ୍ଷା ଲାଭ କରିପାରିବେ ।

୧୨ । ଏହି ସମ୍ମିଳନୀ ପ୍ରସ୍ତାବ କରନ୍ତି ଯେ ଗ୍ରାଜୁଏଟ୍ ମାଟ୍‌ରିକ୍ୟୁଲେଟ୍ ସେକ୍ଟ୍ରାଲ୍ ସବ୍‌ଆଡିନେଟ୍ ରେଜିଷ୍ଟ୍ରେଟ୍‌ଙ୍କ ସମ୍ବନ୍ଧରେ ଦେବାର କ୍ଷମତା ଦିଆଯାଉ ।

୧୩ । ପାଟନାରେ ଯେଉଁ ଆୟୁର୍ବେଦ କଲେଜ ସ୍ଥାପିତ ହୋଇଅଛି ଜଟକରେ ସେ ପ୍ରକାର ଆୟୁର୍ବେଦ କଲେଜ ସ୍ଥାପନର ଆବଶ୍ୟକତା ଏହି ସମ୍ମିଳନୀ ଗଭୀର ଭାବରେ ଅନୁଭବ କରନ୍ତି । ଏଥିପାଇଁ ଫଣ୍ଡ ଆୟୁର୍ବେଦ କଲେଜକୁ ଓଡ଼ିଶାର ଧନୀମାନଙ୍କର ସିଧାସଳଖ ସାହାଯ୍ୟ ଦେବାକୁ ନୁହେଁ ।

୧୪ । ଏହି ସମ୍ମିଳନୀ ଜଟକରେ ଆୟୁର୍ବେଦ ବ୍ୟବସ୍ଥା ତାରଣ ସମ୍ପୂର୍ଣ୍ଣ ସ୍ଥାପନର ଆବଶ୍ୟକତା ଅନୁଭବ କରନ୍ତି । ସମ୍ବଲପୁରରେ ମେଡିକାଲ୍ ସ୍କୁଲ୍ ସ୍ଥାପନ ହେବାର ଆବଶ୍ୟକତା ଏହି ସମ୍ମିଳନୀ ଅନୁରୋଧ କରନ୍ତି ।

ଉତ୍କଳ ଖଦୀବିଭାଗ

ବିଗତ ୧୩ ଓ ୧୪ ତାରିଖ, ଏହି ଦିନ ସକାଳେ ଉତ୍କଳ ଖଦୀବିଭାଗର ଆଫିସ ବ୍ରହ୍ମପୁରଠାରୁ ଜଣେ ଚରଖା ସଂଘ ତରଫରୁ ଶ୍ରୀଯୁକ୍ତ ଶଙ୍କରଲାଲ ଓ ଶ୍ରୀଯୁକ୍ତ ଲକ୍ଷ୍ମୀଦାସ ପ୍ରଭୃତି ଆସିଥିଲେ ।

ସଂଘର ମି: ବ୍ୟାଙ୍କର ଖଦୀବିଭାଗର ଉନ୍ନତି, ଶୃଙ୍ଖଳା ଏବଂ ସଂଗଠନ ସମ୍ବନ୍ଧରେ ସନ୍ତୁଷ୍ଟ ହୋଇଥିବା ପ୍ରକାଶ କରନ୍ତି । ସ୍ୱରାଜ୍ୟର କଥା, ବଙ୍ଗ ଓ ସ୍ତ୍ରୀମିଳା ସମ୍ବନ୍ଧରେ ଉତ୍କଳକୁ କାର୍ଯ୍ୟଦକ୍ଷତା ଦେଖାଇବାର ଯଥେଷ୍ଟ ସ୍ଥାନ ଦେଇଅଛନ୍ତି । ଏହାପରେ ପ୍ରସ୍ତୁତ ହେଉଥିବା ଖଦୀର ଉନ୍ନତି ସମ୍ବନ୍ଧରେ ମନ୍ତବ୍ୟ ପ୍ରକାଶ କରିଛନ୍ତି । ଲକ୍ଷ୍ମୀଦାସ୍ ବିଚାରପାଇଁ ଜୋବଲା-ରେ ଖଦୀ ସୂତାବିକ୍ରୀ ଦୋକାନ ଓ ଖଦୀ ଦେଇ ଦେଖିବାକୁ ଯାଇଥିଲେ । ଗ୍ରାମବାସୀ ଦାରଗର ଦେଖି ଅତ୍ୟନ୍ତ ଖୁସି ହୋଇଛନ୍ତି । ବ୍ରହ୍ମପୁରଠାରେ ପ୍ରସ୍ତୁତ ହେଉଥିବା ଖଦୀର ଉନ୍ନତି ପ୍ରଚାର ଉଦ୍ଦେଶ୍ୟରେ ଉତ୍କଳ ଖଦୀବିଭାଗ ପକ୍ଷରୁ ଅନ୍ୟାନ୍ୟ ପ୍ରଦେଶ ମାନଙ୍କରୁ ଅର୍ଡ଼ର ପଠାଇବାର ବ୍ୟବସ୍ଥା କରିବା ପ୍ରଚାର କରାଯାଇଛି । ବିଭିନ୍ନ କେନ୍ଦ୍ରରୁ ଯେଉଁ ହାତକଟା ସୂତା ଆସିଥିଲା, ତାହା ଯନ୍ତ୍ରଦ୍ୱାରା ଯେ ପରୀକ୍ଷାକରି କହିଥିଲେ ଯେ ବଙ୍ଗ ଏବଂ ବିହାରର ସୂତା-କଟା ବେନ୍ନ ମାନଙ୍କ ଅପେକ୍ଷା ଉତ୍କଳର ସୂତା ମଜବୁତ । ପରୀକ୍ଷାର ଫଳ ନିମ୍ନରେ ଦିଆଗଲା :—

ଜୋବଲା (ଗଞ୍ଜାମ)

୧ମ ନମୁନା—୨ନମ୍ବର, ୫୨% ମଜବୁତ, ୮୬.୫ % ସମାନ

୨ୟ ନମୁନା—୧୧ନମ୍ବର, ୫୩.୫ % ମଜବୁତ, ୯୫ % ସମାନ

ପିତ୍ତଳ (ଗଞ୍ଜାମ)

୧ମ ନମୁନା—୨୩ନମ୍ବର, ୫୦%ମଜବୁତ, ୮୦ % ସମାନ

୨ୟ ନମୁନା—୮ନମ୍ବର, ୨୯ % ମଜବୁତ ୮୧ % ସମାନ

ବୋଲଗଡ଼ (ପୁରୀ)

୧ମ ନମୁନା—୨୩ନମ୍ବର, ୩୦%ମଜବୁତ, ୨୩ % ସମାନ

୨ୟ ନମୁନା—୧୨ନମ୍ବର, ୩୯%ମଜବୁତ, ୬୨ % ସମାନ

ପ୍ରକାଶ ଥାଉଛି, ଅରଟ ସୂତାରୁ କଳ-ସୂତାର ମଜବୁତ କରିବା ବହୁ ପରିଶ୍ରମ ସାପେକ୍ଷ । କିନ୍ତୁ ଗଲା କେତେକ ମାସ ମଧ୍ୟରେ ସାଦରମଗ ଆଶ୍ରମଠାରେ ଯେ ସବୁ ପରୀକ୍ଷା କରାଯାଇଛି, ସେଥିରୁ ଜଣାଯାଏ, ଉପଯୁକ୍ତ କର୍ମୀ ଲାଗିପଡ଼ିଲେ ଅରଟ ସୂତା କଳସୂତା ଅପେକ୍ଷା ମଧ୍ୟ ମଜବୁତ ହୋଇପାରେ । ଜଣେ ମହାତ୍ମାଙ୍କ ଏତେ ଗସ୍ତ ଉତ୍ତର ସୁଦ୍ଧା ୮୦ % ଠାରୁ ୧୦୦ % ମଜବୁତ ସୂତା କାଟି ପାରିଲେଣି । ବୋମ୍ବେ ଠାରେ କୃଷି କମିଶନ ସମ୍ବନ୍ଧ ମହାତ୍ମାଗାନ୍ଧୀ-ଙ୍କର ଯେ କଥାବାର୍ତ୍ତା ହୋଇଥିଲା, ସେଥିରେ ଅରଟ ସୂତାର ମଜବୁତ ବିଷୟରେ ସିଦ୍ଧାନ୍ତ ନ ହୋଇ ରହିଥିବ, କିନ୍ତୁ ମେମ୍ବରମାନେ ଅରଟର ଅନ୍ୟ ସମସ୍ତ ବାଧା ଗ୍ରହଣ କରିଥିବା ଜଣାଗଲା ।

ଗଲାବର୍ଷ ମଧ୍ୟରେ (ଅକ୍ଟୋବର ୧୯-୨୧ ଠାରୁ ସେପ୍ଟେମ୍ବର ୧୯୨୭) ଉତ୍କଳ-ଖଦୀବିଭାଗ ୩୩ ହଜାର ଟଙ୍କାର ଖଦଡ଼ ପ୍ରସ୍ତୁତ କରି ୨୧ ହଜାର ଟଙ୍କା ବିକ୍ରୀ କରିପାରିଛନ୍ତି । ଏହି ମୂଳଧନ ଥିଲା, ୨୧ ଠାରୁ ବର୍ଷ ଶେଷରେ ୩୧ ହଜାର ଟଙ୍କା ପର୍ଯ୍ୟନ୍ତ । କାର୍ଯ୍ୟ ନୂତନଭାବରେ ଆରମ୍ଭକରି ଅନୁଷ୍ଠାନ ଗଢ଼ିବାକୁ ଯାଇ ବହୁତ ବ୍ୟୟ କରିବାକୁ ପଡ଼ିଛି, କିନ୍ତୁ ବର୍ତ୍ତମାନ ଅନ୍ତତଃ ଭାଗ୍ୟଶ ବାଣ୍ଟିବା ନେବାକୁ ପ୍ରସ୍ତୁତ ହୋଇଗଲାଣି । ଆଉ ୪୦ ହଜାର ଟଙ୍କା ଆଗାମୀ ବର୍ଷ ମଧ୍ୟରେ ଉତ୍କଳରୁ ଓ ଉତ୍କଳ ବାହାରରୁ ଉଠିପାରିଲେ, ଏ କାର୍ଯ୍ୟ ସ୍ଥିର ହୋଇପାରିବ କିନ୍ତୁ ସବୁଠାରେ ଦେଶବାସୀ ଅଟଳ ସହ-ଯୋଗରେ କରିବାକୁ ହେବ, ଗରିବ ଓଡ଼ିଆ କାରିଗରଙ୍କ ଦ୍ୱାରା ପ୍ରସ୍ତୁତ ଅରଟସୂତାର ଖଦଡ଼ । ଆମ୍ଭେମାନେ ଆଶାକରୁଁ ଆଗାମୀ ବର୍ଷ ମଧ୍ୟରେ ଉତ୍କଳବାସୀ ଯେଉଁ କୋଟି କୋଟି ଟଙ୍କା ବସ୍ତ୍ରନିମନ୍ତେ ଅନ୍ୟଦେଶକୁ ଠାଇ ଦେଉଛନ୍ତି, ତାହା ପରିବର୍ତ୍ତେ ଗରିବ କାରିଗରଙ୍କ ପ୍ରତି ସାହାଯ୍ୟକରି ଏହି ସାମାନ୍ୟ କର୍ତ୍ତବ୍ୟ ପାଳନ କରିବେ ।

ଶ୍ରୀ କିରଣଚନ୍ଦ୍ର ପଟ୍ଟନାୟକ,
ସମ୍ପାଦକ, ଉତ୍କଳଖଦୀବିଭାଗ

ସାତବର୍ଷର ଉଦ୍ୟମ

ପୂର୍ବତନ ବୁହତ୍ତ ଗାଁଠାରେ ଗୋଟିଏ ବୋର୍ଡ଼ ଆଦର୍ଶ ଅଗର ପ୍ରାଇମେରୀ ସ୍କୁଲ ଅଛି । ସେହି ସ୍କୁଲକୁ ସ୍ଥାନୀୟ ଲୋକେ ମାଇନର-ସ୍କୁଲ କରିବାପାଇଁ ଅଳ୍ପକ ସାତବର୍ଷହେଲା ଉଦ୍ୟମକରି ଆସୁଛନ୍ତି । ଏବେ ଦୁଇବର୍ଷ-ହେଲା ସେହି ଉଦ୍ୟମଫଳରେ ମାଇନର ସ୍କୁଲପାଇଁ ଗୃହ, ଆସବାବପତ୍ର, ଛାତ୍ର ପ୍ରଭୃତି ଯାହାଯାହା ଦରକାର ସେ ସବୁ ପ୍ରାୟ ପୂରଣକରିସାରି ଯଥାବିଧି ମାଇନର ସ୍କୁଲଟିଏ ଅଲଗା କରି ଚଳାଇଆସୁଛନ୍ତି । ବର୍ତ୍ତମାନ ଏହି ନୂତନ ମାଇନରସ୍କୁଲ ସହିତ ବୋର୍ଡ଼ ଅଫ୍ ପ୍ରାଇମାରୀ ସ୍କୁଲର କୌଣସି ସମ୍ପର୍କ ନାହିଁ । ସ୍ଥାନୀୟ ଲୋକଙ୍କର ସାହାଯ୍ୟ ସହାନୁଭୂତି ଯୋଗେ ଏପରି ଦାୟିତ୍ୱଶୀଳ ଅନୁଷ୍ଠାନଟିଏ ଯେ ଦୁଇବର୍ଷହେଲା ଶିକ୍ଷାବିଭାଗରୁ କୌଣସି ସାହାଯ୍ୟ ନପାଇ ଚଳି ଆସୁଅଛି ଏହା ଓଡ଼ିଶାର ପଲ୍ଲୀବାସୀଙ୍କ ପକ୍ଷରେ କମପ୍ରଶଂସାର କାର୍ଯ୍ୟ ନୁହେଁ । ସ୍କୁଲଟି ଦ୍ୱାରା ଲୋକଙ୍କର ଶିକ୍ଷା ଓ ସଭ୍ୟତା ବଢ଼ାଇବାକୁ ଚେଷ୍ଟା-କରିବା ଉଦ୍ଦେଶ୍ୟ ମାନଙ୍କର ଉଦ୍ଦେଶ୍ୟ । ଏବଂ ଏହି ଉଦ୍ଦେଶ୍ୟରେ ସେମାନେ ନିଜ ନିକର ପିଲାଟିମାନଙ୍କ ମଧ୍ୟ ଏଠାକୁ ପଠାଇ-ଛନ୍ତି । ସ୍କୁଲଟି ସରକାରୀ ଶିକ୍ଷାବିଭାଗରୁ ଏପର୍ଯ୍ୟନ୍ତ ମଞ୍ଜୁର ହୋଇନାହିଁ । ମଞ୍ଜୁର କରିବାପାଇଁ ଏଠାଲୋକେ ବିଭାଗୀୟ କର୍ତ୍ତୃପକ୍ଷଙ୍କ ପାଖକୁ କେତେଥର ଦରଖାସ୍ତ, ଆବେଦନ, ନିବେ-ଦନ କରିସାରିଲେଣି । ମଞ୍ଜୁର ହେବାର କିଛି ଆଶା ପାଉଥିବାରୁ ଏମାନେ ଚେଷ୍ଟା କରି ସ୍କୁଲଟି ଭିନ୍ନମତେ ଚଳାଇଛନ୍ତି । ଏପର୍ଯ୍ୟନ୍ତ ମଞ୍ଜୁର ନ ହୋଇଥିଲେ ମଧ୍ୟ ପିଲାମାନଙ୍କ ପଢ଼ାପଢ଼ିରେ କିଛି କ୍ଷତି ହୋଇ-ନାହିଁ । ଜମା ଉଦ୍ଦେଶ୍ୟରେ କୌଣସି ଅସୁ-ବିଧା ଘଟିନାହିଁ । ଉପଯୁକ୍ତ ଶିକ୍ଷକ ଉଚ୍ଚ ଶ୍ରେଣୀମାନଙ୍କର ତତ୍ତ୍ୱାବଧାନ କରୁଅଛନ୍ତି ।

ଏହିସ୍ଥାନରେ ଗୋଟିଏ ମାଇନର ସ୍କୁଲ ବିଶେଷ ଦରକାର ଅଛିବୋଲି ଓଡ଼ିଶାବିଭାଗ-ର ଭୂତପୂର୍ବ ଇନ୍‌ସପେକ୍ଟର ସାହେବ ଜେ. ସି. ମାକଲିନ, ପଣ୍ଡିତ ଗୋବାରଗୁଣ ମିଶ୍ର ଏମ ଏ ବି ଟି, ଶ୍ରୀଯୁକ୍ତ ଲକ୍ଷ୍ମୀଧର ମହାନ୍ତି M.L.C., ରାଜାସାହେବ ପାଇକୁଦ, ସବ୍‌ସାହେବ ଜନ୍ମଦିଶୋର ସିଂହ, ସବ-ଜଜ ଅଫିସର ଗୋବିନ୍ଦ ଗୋଇଧା, ଶ୍ରୀଯୁକ୍ତ ରଘୁ-ନାଥ ମହାପାତ୍ର ଗୋଇଧା ଲୋକାଲବୋର୍ଡ଼ ସଭାପତି ପ୍ରମୁଖ ଶିକ୍ଷାବିଭାଗୀୟ ବିଶିଷ୍ଟ ବ୍ୟକ୍ତିମାନେ ବିଶେଷ ଭାବରେ ଅନୁଭବ କରିଅଛନ୍ତି । ଇନ୍‌ସପେକ୍ଟର, ଜିଲାବୋର୍ଡ଼ ଚେୟାରମାନ ଓ ଭାଇସ ଚେୟାରମାନ ମହୋଦୟ ଏ ସ୍କୁଲ ଏବଂ ସ୍ଥାନୀୟ ଲୋକଙ୍କ ଇଚ୍ଛା, ଯହି ନିଜେ ଦେଖି ଯାଇଛନ୍ତି । ବର୍ତ୍ତମାନ-ଇନ୍‌ସପେକ୍ଟର ଘାଟେଇଙ୍କ ପାଖକୁ ଏମାନେ ଯାଇ ଏ ସ୍କୁଲ ଦେଖିବାକୁ ଦେଖିବାର ଅନୁରୋଧ କରି ଆସିଛନ୍ତି । ସେ ମହୋଦୟ ମଧ୍ୟ ଆସିବାର ଆଶା ଦେଇଅଛନ୍ତି ମାତ୍ର ।

ସରକାରୀ ଶିକ୍ଷାବିଭାଗୀୟ ନିୟମ ଅନୁସାରେ ୧୬ବର୍ଗମାଇଲ ଭିତରେ ଗୋଟିଏ ଗୋଟିଏ ମାଇନର ସ୍କୁଲ ବସିବାର କଥା । ସେ ଅନୁ-ଯାୟୀ ପ୍ରକୃତରେ ଦେଖିଲେ ଠିକ ତାହା ହୋଇନାହିଁ । ଦାଏ ଏହି ଶ୍ରେଣୀଭୁକ୍ତ ଭିତରେ ଗୋଟିଏ ସ୍କୁଲ ଅଛି ମାତ୍ର ଦାଶ-ପୁର ଓ ଓଲସିଙ୍ଗିକୁ ଦେଖିଲେ ଏହି ୨୧୦ ବର୍ଗମାଇଲ ଭିତରେ ଆଉଟି ସ୍କୁଲନାହିଁ । ଭୂତପୂର୍ବରେ କୌଣସିମତେ ସ୍କୁଲଟି ମଞ୍ଜୁର ହେଲେ ଭଲ ହୁଅନ୍ତା । ଏତେ ଲୋକଙ୍କର ଏତେ ବର୍ଷର ଉଦ୍ୟମ ସାର୍ଥକ ହୁଅନ୍ତା ।

ଏହି ସ୍କୁଲଟି ଚଳାଇବାରେ ଯେ ନିଜର ବୁଲିବାର ଟଙ୍କାରୁ ଅଧିକ ଖର୍ଚ୍ଚ ହେଉଛି, ଏତେ ହୋଇଥିଲେ ସୁଦ୍ଧା ଏହି ବର୍ଷରୁ ସ୍କୁଲଟି ମଞ୍ଜୁର ହୋଇଗଲେ ଛେଡ଼ି ଦିଆଯାଉ ନାହିଁ । କେତେକ ଲୋକ ଏ ସ୍କୁଲ ମଞ୍ଜୁର ହୋଇନାହିଁ ବୋଲି ଅନ୍ୟସ୍କୁଲକୁ ସ୍ୱର ଯାଇଅଛନ୍ତି । ମାତ୍ର ଅଧିକାଂଶଲୋକ ସ୍କୁଲଟି ମଞ୍ଜୁରହେବା ଆଶାରେ ଯେଉଁ ଖର୍ଚ୍ଚ ବହି-ଅଛନ୍ତି । ଲୋକେ ମଧ୍ୟ ବଡ଼ଆଶାରେ ଗୃହନିର୍ମାଣ ଶିକ୍ଷାଦାନ ଓ ଜଳବୋର୍ଡ଼ ଏ ବିଷୟରେ ଶୀଘ୍ର ସୁବିଧା କରିବେ ବୋଲି ଆଶାକରୁଁ ।

—*—

ଟଙ୍କିତ ସମ୍ବାଦ

ଉର୍ତ୍ତୋଲ ଥାନାମଧ୍ୟରେ ଚନ୍ଦନ-ପୁରଠାରେ ଗୋଟିଏ ମଧ୍ୟ ଇଂରାଜୀ ବିଦ୍ୟାଳୟ ଅଛି । ଭୁଜଙ୍ଗ ହାଇସ୍କୁଲକୁ ଛାଡ଼ିଦେଲେ ଉର୍ତ୍ତୋଲ ଥାନା ମଧ୍ୟରେ ଇଂରାଜୀ ଶିକ୍ଷାଦାନକରିବାର ଏହା ଏକମାତ୍ର ସ୍ଥାନ । ଏଥିରୁ ଅନୁମାନ କରାଯାଇ ଯେ ଏ ଥାନାର ଲୋକମାନେ ଶିକ୍ଷା ବିଷୟରେ କେତେଦୂର ପଶ୍ଚାତ୍‌ପଦ । କିଛିଦିନ ପୂର୍ବେ ଉପଦେଷ୍ଟା ବିଦ୍ୟାଳୟର ପରିଦର୍ଶନ ସମ୍ପନ୍ନ ହୋଇଥିଲା । ସେହି ସଭାରେ ଜଣେ ବକ୍ତା କହିଲେ ଯେ ଆମ୍ଭେମାନେ ଇଂରାଜୀ ଜାଣୁଛୁଁ ବୋଲି ଆମ ଗୁହାର ଦେହ ଶୁଣୁଛାହାନ୍ତି । ଏହାର ଉତ୍ତରରେ ସଭାପତି ମହୋଦୟ କହିଥିଲେ ଯେ "ଇଂରାଜୀ କରିବାର ଯୁଗ ଏ ନୁହେଁ ! ନିଜର ଭାଷାଯ ବାଦ ଜମିଦାରି ଲେଖିବା କରିବାକୁ ହେବ ।" କିନ୍ତୁ ଲେଖିବା କରିବ କିଏ ? ଯେଉଁମାନେ ଏହିଥାନାରୁ ଜଜ୍‌ବୋର୍ଡ଼କୁ ମେମ୍ବର ହୋଇଯାଇଛନ୍ତି ବା କାଉନ୍ସିଲକୁ ଦକ୍ଷିଣ ଜଟକରୁ ଲୋକପ୍ରତିନିଧି ହୋଇଯାଇଛନ୍ତି । ଏହିମାନେ ଏହିଥାନାର ଦୁଃଖ, ଅଭାବ, ମୋଚନ ଜମିଦାରଙ୍କୁ ଜଣାଇବେ ଓ ଲଢ଼ିବେ । ଶ୍ରୀଯୁକ୍ତ ଲକ୍ଷ୍ମୀଧରବାବୁ ଏହି ଥାନାରେ ଅଛି ଦେଲେପୁରଠାରେ ମାଇନର ସ୍କୁଲ୍ ବସାଇବା ଜମିଦାର କାଉନ୍ସିଲରେ କିଛି ଚେଷ୍ଟାକରିବେ କି ? କୁଜଙ୍ଗ ସବ୍‌ମ୍ୟାଜିଷ୍ଟ୍ରେଟ ଓ ବିନୋଦ-ବାବୁ ଜଜ୍‌ବୋର୍ଡ଼କୁ ଏହି ଥାନାର ପ୍ରତିନିଧି ରୂପେ ଯାଇଥିଲେ । ସେମାନେ ଏହି ଥାନାର ଶିକ୍ଷା ବିସ୍ତାର ଜମିଦାର କରିଛନ୍ତି ଖବର କାଗଜରେ ପ୍ରକାଶ କରି ଦେବେ ? ମେନେଜର ମହୋଦୟଙ୍କର ଜାଣିବା ଉଚିତ ଯେ ଭୁଜଙ୍ଗ ହାଇସ୍କୁଲକୁ ଛାଡ଼ି ଅନ୍ୟ ଆସିବେ କେଉଁଠାରୁ ? ଶ୍ରୀଯୁକ୍ତ ସବ-ଇନ୍‌ସପେକ୍ଟର ଶ୍ରୀଯୁକ୍ତ ବିଶ୍ୱେଶ୍ୱରଚରଣ ଦାସ ବି ଏ ଜଳପୁର ମି. ଇ: ବିଦ୍ୟାଳୟ ଓ ସ୍ଥାନୀୟ ଛାତ୍ର ଓ ମୀତ ପ୍ରାଥମିକ ବିଦ୍ୟାଳୟ ମାନଙ୍କ ଭଲଭ ଜମିଦାର ନାନାପ୍ରକାର ଚେଷ୍ଟା ଓ ଯତ୍ନ କରୁଥିବେ କିନ୍ତୁ ଦୁଃଖର କଥା ତାଙ୍କ ଏଠାରୁ ଭୁଜଙ୍ଗ ସରକାରଙ୍କୁ ବଦଳି କରାଗଲା । ଏହିପରି ଅଭୁତ ପ୍ରକାର ବଦଲିର ଅଭିପ୍ରାୟ ଆମ୍ଭେମାନେ ବୁଝିପାରୁନାହୁଁ । ଶ୍ରୀଯୁକ୍ତ ବିଶ୍ୱେଶ୍ୱରବାବୁ ଏହିଭଳିଭାବରେ ଯଦି ବିଦ୍ୟାଳୟ ଗୁଡ଼ିକର ସର୍ବବିଧ ଭଲଭ ହୋଇଥାନ୍ତା । ସେ ସ୍ଥାନୀୟ ବାସିନ୍ଦା ଅଭିଏକ ସେ ଜିଲ୍ଲାର ଶିକ୍ଷା ଭଲଭ ନିମିତ୍ତ ଶକ୍ତିସ୍ପର୍ଶ ଚେଷ୍ଟା କରୁଥିଲେ । ସେ ବିଦ୍ୟାଳୟ ପରିଦର୍ଶନ କଲାବେଳେ ଦେବଳ ବିଦ୍ୟାଳୟର ଦୋଷ ଦେଖାଇ ସନ୍ତୁଷ୍ଟ ହେଉ ନଥିଲେ । ବରଂ ସେହି

Digitized by srujanika@gmail.com

Split by PDF Splitter

ଦୋଷଯୁକ୍ତ ଲୋପହେବ, ବେଶ୍ ଜମିବ୍ ଜଣେ ଲକ୍ଷପତିଙ୍କ ଭାଷା ଶ୍ରୀମନ୍ତ ଲୋକମାନଙ୍କୁ ବୁଝାଇ ଦେଉଥିବେ ଓ ଜଣେ ମଧ୍ୟ ଚେଷ୍ଟା କରୁଥିବେ । ସେ ମହାଶୟ କବିତ୍ର ହୋଇଥିବାରୁ ଲୋକେ ଭାଙ୍ଗଠାରୁ ଯାହା ଆଶା କରୁଥିବେ ସେ ଆଶା ଲୋପହେଲା ।

ବର୍ତ୍ତମାନ ଚପାସ୍ତର, ଚରଚଳା ଛେଳୁଇପଡ଼ା ପ୍ରଭୃତି ଦେଶେକ ଗ୍ରାମରେ ବେଶ୍ ଅଭାବ ହେଲାଣି । କିନ୍ତୁ ଏ ପର୍ଯ୍ୟନ୍ତ ଜିଲ୍ଲାଅଫିସରମାନଙ୍କର ଦେଖାନାହିଁ । ଜିଲ୍ଲା-ବୋର୍ଡ଼ ତ ବ୍ୟବସ୍ଥା କରିବୁଣ୍ଡି ?

ଶ୍ରୀ ମାଧବଦେବଙ୍କ ମଧ୍ୟରେ ବ୍ୟବସ୍ଥା ଜନିତ ଗରିବ ହେଉଛି । ଏହି ବିଷୟରେ ଉତ୍କଳଦାଗନରେ ଅନେକଥର ଆଲୋଚନା ହେଲାଣି । କମିଶନରଙ୍କ ମାନଙ୍କର ଚକ୍ଷୁରେ କିଅଣ ଏହା ପ୍ରବେଶ କରୁନାହିଁ ? "ଚେଇଁ ଗୋଇନ ଯେ — ଭାଙ୍ଗୁ ଉଠାଇବ କିଏ"

ହକାରୀବାର

ରିଫର୍ମାଟରୀ ସ୍କୁଲ

ବିଜାଗଡ଼ରେ ରିଫର୍ମାଟରୀ ସ୍କୁଲ ସମ୍ବନ୍ଧେ ଗୋଟିଏ ପତ୍ର ପାଇଅଛୁଁ-ମାନ ତହିଁରେ ଯେ ହସ୍ତ ବିଶ୍ୱ ଉଦ୍ଦେଶ ଅଛି ତାହା ସମ୍ବନ୍ଧେ ସରକାରଙ୍କର ପରିଚାଳନର ବ୍ୟବସ୍ଥା ବିଷୟରେ ସମସ୍ତ ବୃତ୍ତାନ୍ତ ଉତ୍ତମ-ରୂପେ ବୁଝି ନ ପାରିବାରୁ ପ୍ରକାଶ କରି ପାରିଲା ନାହିଁ ।

—*—

କେନ୍ଦ୍ରାପଡ଼ା ମୁସ୍‌ଲିମ୍ ଲିଗ୍

ଏହାଦ୍ୱାରା ଜଣାଯାଉଛି ଯେ ଆମ୍ଭମାନଙ୍କର ଦେଶ, ଭାଷା ପରିବର୍ତ୍ତନର ମୁସ୍‌ଲିମ ଲିଗ୍ ବାର୍ଷିକ ଅଧିବେଶନ ଅପରାହ୍ନ ଗୋ ୩ । ଏ ବର୍ଷ ୧୧୨୭ ମୁ-ସଲ ୧୩୪୦ ଡିସେମ୍ବର ଶନିବାର ତା ୩।୨ ରେ ୧୯୩୪ ଶକ ମାଘ ଦ୍ୱାଦଶୀ ୨୨ଜ ଅପରାହ୍ନରେ ମୁଲାମଲେ ବସିଛି । ଶ୍ରୀଯୁକ୍ତ ଡାକ୍ତର ଓ୍ୱାହେବଉଲ୍ଲ ସଭାପତି ପଦରେ ବରଣ କରିବାକୁ ପ୍ରସ୍ତାବ ହୋଇଅଛି । ଅତଏବ ଅପଣଙ୍କୁ ଜ୍ଞାପନ ଏହି ଯେ ଆପଣ ଉକ୍ତ ସଭାରେ ସବାନ୍ଧବେ ଉପସ୍ଥିତ ହୋଇ ବାଧିତ କରିବେ । ଇତି ।

ଅସ୍ୱରେଶ୍ୱର ଥାଣ୍ଡ ଫାଲ୍‌ଗୁନ ତା ୨।୨।୧୯୩୪ } ବିନୀତ ଜାସିମଉଦ୍ଦିନ ତରଫମୁଲ୍‌ଉଲ ସଦ୍‌ଗରି ଇସ୍ତଫାନ୍ ଜମିଃ, ଅସ୍ୱରେଶ୍ୱର

ଟାର୍ଗେଟ୍ ଫିକ୍ସ ।

୧ । ଶନିବାର ତା ୫ ରେଖ ସକାଳ ୯ ୧୨ ଘଣ୍ଟାରୁ ପ୍ରଥମ ୯ ୫ ଘଣ୍ଟା— ଲେଖିବା ଧର୍ମଗର୍ଭ ।

୨ । ରବିବାର ତା ୬ ରେଖ ସକାଳ ୯ ୧୨ ଘଣ୍ଟାରୁ ୧ଟା ୯ ୫ ଘଣ୍ଟା— ଦେଶରେ ଜ୍ୱଳନ ଦେଖିବାରେ ଚର୍ଚ୍ଚା ।

ପ୍ରବୋଧ ଥାଇ ଏ ସବୁ ଛାତ୍ରମାନଙ୍କର ଉପଯୋଗୀ ଗୋଟିଏ-ଗୋଟିଏ ହୋଇଅଛି ।

—*—

କାଳକବଳ

ଜଣେ ସମ୍ବାଦଦାତାଙ୍କ ପତ୍ରରୁ ପ୍ରକାଶ—

ଗୋଟିଏ ଜମ୍ବ ଗୋଟିଏ ପଫେଲ୍ ଅଫିସ ଏହା ବାରକମିଶ୍ରୀ ଜଲକା ଜଗତ୍‌ସିଂହପୁର ସବଡିଭିଜନ ଓ ଅଲିପିଙ୍ଗଲ୍ ସେଟ୍‌ଲମେଣ୍ଟର ଅଧୀନ ଅଟେ । ଉକ୍ତ ଗୋଟିଏ ଜଙ୍ଗଲରେ ପ୍ରାୟ ଷଠାଧିକ ଗ୍ରାମଅଛି, ସେ ଗ୍ରାମମାନ କେବଳ ଏହି ଗୋଟିଏ ଜଙ୍ଗଲରୁ ପାଣି ନେଇ ଚଳନ୍ତି । ପ୍ରତି ବର୍ଷ ଏହି ଗୋଟିଏରେ ଫେନାଲ ଅଫିସରମାନେ କିଛି ପାଣି ଗୋଟିଏ ପଫେଲରୁ ଫେନାଲରୁ ଛାଡ଼ିଦେଇ ଥାନ୍ତି । ତଦ୍ୱାରା ଲୋକମାନଙ୍କର ବହୁତ ଉପକାର ହୋଇଥାଏ ଏବଂ ଅଳ୍ପ ୫ମାସ ହେବ ଏଆଡ଼େ ବର୍ଷା ନାହିଁ । ଗୋଟିଏ ପଫେଲଟି ବର୍ତ୍ତମାନ ସମ୍ପୂର୍ଣ୍ଣ ଶୁଖିଗଲାଣି । ସେଟ୍‌ଲମେଣ୍ଟ ଅଫିସର ପ୍ରଭୃତିଙ୍କୁ ଯେତେ ଅନୁନୟ ବିନୟ କଲେ ମଧ୍ୟ ସେମାନେ ଶୁଣିଲେନାହିଁ । ବର୍ତ୍ତମାନ ଗୋରୁ ମାଇ ଓ ଲୋକମାନେ ପାଣି ପାଇଁ ଯେ ତ କଷ୍ଟ ଅନୁଭବ କରୁଅଛନ୍ତି, ତାହା କହି ନୁହେ । ଦୟାକରି ଫେନାଲ ଅଫିସରମାନେ ଯଦି ଉକ୍ତ ପାଣି ଗୋଟିଏ ପଫେଲକୁ ଛାଡ଼ି ନ ଦେବେ ତାହାହେଲେ ଅନେକ ଗୋରୁ ଜଳ ନ ପାଇ ମରିଯିବେ ଓ ଲୋକମାନେ ଅନେକକଷ୍ଟ ଅନୁଭବ କରିବେ । ଏଣୁ ଆମ୍ଭେମାନେ ମହାଳଘା ଜିଲ୍ଲାର ଏକ୍‌ଜିକ୍ୟୁଟିଭ ଇଞ୍ଜିନିୟର ସାହେବ ଓ ଜିଲ୍ଲାପାଳ କଲେକ୍ଟର ସାହେବଙ୍କ ଦୃଷ୍ଟି ଆକର୍ଷଣ କରୁଅଛୁଁ ।

ପ୍ରକାଶ୍ୟ ପତ୍ର

ରେବେନ୍ସା କଲେଜିୟେଟ୍ ସ୍କୁଲ, ଶ୍ୟାମମୋହନ ଏକାଡ଼େମୀ, ମେଟ୍ରୋପ୍ଲେକ ଟେମିନାରୀ, ଟାଉନ୍ ଇଭେନିଙ୍ଗ ସ୍କୁଲ, ମିଶନ ହାଇସ୍କୁଲ, କଟକ ଟ୍ରେନିଂ ସ୍କୁଲ ଓ କଟକ ଟ୍ରେନିଂ କଲେଜର ଛାତ୍ର ମହୋଦୟମାନଙ୍କ ପ୍ରତି :—

ଉଦ୍ଦ ମହୋଦୟଗଣ !

ଗଭୀର ଦୁଃଖର ସହିତ ଆଜି ଆପଣମାନଙ୍କ ପ୍ରତି ଏ ପ୍ରକାଶ୍ୟପତ୍ର ଲେଖିବାକୁ ପଡ଼ୁଛି । ଗତ ତା ୧୩।୧୨ ତାରିଖ ଉତ୍କଳ ଜାତୀୟ ସ୍ୱାଧୀନତା ପ୍ରତି ଆପଣମାନେ ଯେଉଁ ତାଣ୍ଡବ ପ୍ରକାଶ କରିଅଛନ୍ତି, ସେଥିରେ ଦୌଣସି ସ୍ୱଦେଶ-ନୁରାଗୀ ଆପଣମାନଙ୍କୁ ପ୍ରଶଂସା କରିବ-ନାହିଁ । ଯେ ଦେଶର ଛାତ୍ର ସମ୍ପ୍ରଦାୟରେ ଯୋଗ ଦେଇଅଛି, ଆପଣମାନଙ୍କର ଦଳଗତ ଅନୁଷ୍ଠିତ ଯେ ସେ ବିଷୟ ଅନୁଭବ କରିଅଛି, ତାହା ଲେଖିବାର କଥା ନୁହେ । ଏକଥାରେ ଦେଶର ଆଶା ଭରସାର ସ୍ଥଳ ସେହି ନବୀନ ଉତ୍ସାହୀ ଛାତ୍ରବୃନ୍ଦ, ତାହାଙ୍କ ସୁଦୂର ଗନ୍ତବ୍ୟରୁ ବହୁ ଅର୍ଥବ୍ୟୟ କରି ଅସି ନବୀନ ପ୍ରାଣରେ ଜୀବନ୍ତ, ଏବଂ ଅନ୍ୟପ୍ରଦେଶ ଆପଣମାନେ, ଯେଉଁମାନେ ଜ ଧର୍ମଚିତ୍ତ ଏହିସବୁ ଜାତୀୟ ପଇଟ୍‌ଲିକ ଓ ସାହାଯ୍ୟକାରୀ ହୁଅନ୍ତେ ସେମାନଙ୍କର ଅସହଯୋଗଭାବ ଅବଲମ୍ବନ । ଆପଣମାନେ ଯଦି କହନ୍ତି ଯେ ଆପଣ ମାନଙ୍କର In mediate superior ଯାଇ ଯେଉଁ ବାଧାଦିଆ ଛାତ୍ରଗଣ ଦେଖା ଦେଇଅଛି, ତାହା ଦୟାରେ ଯୋଗ ନ ଦେଇଅଛି, ତୁଁ ଆପଣମାନଙ୍କର ଏ ଅହଙ୍କାରିତ୍ୱ ପ୍ରଶଂସା କରିପାରୁନାହିଁ । ଶୁଣିଛୁ ଇନ୍ଟରମେଡ଼ିଏଟ ବାଳୁ ମଧ୍ୟ ଛାତ୍ରମାନଙ୍କର ଏ ଉଦ୍ୟମକୁ ଆପଣାର ବାଣୀ ପଠାଇଅଛନ୍ତି । ଶୁଣିଛୁ ଆପଣମାନଙ୍କର ଶିକ୍ଷାଦ୍ୟାଳୟର ଛାତ୍ର-ମାନେ ମଧ୍ୟ ଯୋଗ ନ ଦେଇପାରି ଅସ୍ୱ-ଦେଶର ବୃତ୍ତିରେ good wish ପଠାଇଅଛନ୍ତି । କିନ୍ତୁ ଆପଣମାନେ କାହିଁକି ଛାତ୍ରମାନଙ୍କର ଏ ଉଦ୍ୟମରେ ଏତେ ଉଦାସୀନ ? ଆଜି ଦେଶର ଏ ନବୀନ ପ୍ରେରଣାରେ ଆପଣମାନେ ସାହାଯ୍ୟକରେ ତ'ଣ ମହାପାପ ହୁଅନ୍ତା ? କେଉଁ ଦିନ-ମାରେ ଦେଶ ଆଜ ଆପଣଙ୍କର ହାତରେ ତା'ର ସ୍ୱକୁମାରମତି ବାଳକମାନଙ୍କୁ ଦେଇ ଓ ଆପଣମାନେ ସେମାନଙ୍କ ଚରଣରେ କି ପ୍ରାର୍ଥନା ଆଣିବେ ? ମୁଁ ବିନୀତ ଅନୁରୋଧ କରେଁ ଯେ ଆପଣମାନେ ସ୍ଥିରଚିତ୍ତରେ ଭାବି କର୍ମ କରିବା ଉଚିତ ମନେ କରନ୍ତେ ଓ ଯଦି ପାରନ୍ତି ତେବେ ଅନୁତାପ ମଧ୍ୟ କରିବେ ।

ଦିଷ୍ଟଜ ତା ୨୦।୧।୧୯୨୨ } ଆପଣମାନଙ୍କର ଶ୍ରୀ ମଧୁସୂଦନ ପଟ୍ଟନାୟକ

ବିଚିତ୍ରବାର୍ତ୍ତା

ଜେନିଂ ମଧ୍ୟରୁ ଏକ ପ୍ରକାର ବିଚିତ୍ର ମୁଦ୍ରା ପ୍ରସ୍ତୁତ ହୁଏ । ତାହାର ପ୍ରତ୍ୟେକଟିର ମୂଲ୍ୟ ୫୦ ପାଉଣ୍ଡ ତା ପ୍ରାୟ ୪୦୦ ଟଙ୍କା ପର୍ଯ୍ୟନ୍ତ ହୁଏ । ଏହି ମୁଦ୍ରା ଦେଖିବାକୁ ଖୁବ୍ ସୁନ୍ଦର ଏବଂ କେବଳ ମୁଦ୍ରା ସମ୍ବନ୍ଧେ ବିଶେଷଜ୍ଞ ମାନଙ୍କ ବ୍ୟତୀତ ଅନ୍ୟକେହି ଅସଲ ମୁଦ୍ରା ଓ ଏହା ମଧ୍ୟରେ ପାର୍ଥକ୍ୟ ତ'ଣ ବୁଝିପାରନ୍ତେ ନାହିଁ

* * *

ଜନ ଷ୍ଟାର୍ଲିନୋପଲର ଗ୍ରାମେ ଖାଁ ଗ୍ରାମ ମଧ୍ୟରେ ସର୍ବାପେକ୍ଷା ବୃଦ୍ଧ ବର୍ତ୍ତମାନ ତାହାର ବୟସ ୧୨୦ ବର୍ଷ ।

ପୃଥିବୀର ସମସ୍ତ ଏରୋପ୍ଲେନଗୁଡ଼ିକ ମାନଙ୍କ ମଧ୍ୟରେ ପ୍ରଥମ ଉପନିବେଶ୍ ସଙ୍ଗ ଜନିଷ୍ଠ । ଏହି ଆମେରିକାର ଶ୍ରେଷ୍ଠ ବିମାନ ବର୍ତ୍ତମାନ ୧୩ ବର୍ଷ । ସେ ତାହାର ଛୋଟ ଏରୋପ୍ଲେନରେ ଉଡ଼ିଯାଇ ଉଡ଼ିଯାରେ ।

* * *

ବେଲଜିୟମରେ ଏବେ ସାଇକେଲ ଉପରେ ବଡ଼ ପ୍ରତିଯୋଗିତା ଖେଳ ଚାଲି ପ୍ରବର୍ତ୍ତନ ହୋଇଅଛି । ପ୍ରଥମେ ଯେଉଁଦିନ ଏ ଖେଳ ଆରମ୍ଭ ହୁଏ ସେ ଦିନ ବହୁ ସଂଖ୍ୟକ ଦର୍ଶକ ଏହା ଦେଖିବାକୁ ଉପସ୍ଥିତ ହୋଇ ଥିଲେ ।

—*—

ବିହାର ଓଡ଼ିଶା ଗୋଜେଟ୍

ମୁଜେଫର ଡେପୁଟି ମାଜିଷ୍ଟ୍ରେଟ୍ ଓ ଡେପୁଟି କଲେକ୍ଟର ଶ୍ରୀଯୁକ୍ତ ଦେବୀଦୟାଳ ମିଶ୍ର ଜଣକୁ ବଦଳିହେଲେ ।

ପୁରୀ ଜିଲ୍ଲା ସ୍କୁଲର ଅଫିସିଏଟିଂ ହେଡ୍ ମାଷ୍ଟର ବାବୁ ରାମ ଗୁପ୍ତ, ରେବେନ୍ସା କଲେଜିୟେଟ୍ ସ୍କୁଲର ହେଡ଼ମାଷ୍ଟର ପଦରେ ନିଯୁକ୍ତ ହେଲେ ।

ପୁରୁଲିଆ ଜିଲ୍ଲା ସ୍କୁଲର ଅଫିସିଏଟିଂ ହେଡ୍‌ମାଷ୍ଟର ବାବୁ ବିଶ୍ୱମ୍ଭର ମିଶ୍ର ପୁରୁଲିଆ ସ୍କୁଲର ହେଡ଼ମାଷ୍ଟର ପଦରେ ନିଯୁକ୍ତ ହେଲେ ।

ସୁନାରୂପା ଦର

ସୁନା—

ଇଂଲଣ୍ଡଚାର ପ୍ର	ତା ୧ ଜାନୁ	୫ ୨୧୩
ମିଶ୍ରଚାର	"	୫ ୨୧୩/
ବୋମ୍ବାଇଚାର	"	୫ ୨୧୩
ଟକୁଇସ୍ଥନ	"	୫ ୨୧୩/
ଗିନି		୫ ୧୩୩/୬

ରୂପା—

ପ୍ରତି ଟୋଲା	ତା ୧ ଜାନୁ	୫ ୫୮୩/
ରେଜାରୂପା	"	୫ ୫୯୧

—*—

ନାନା ସଂବାଦ

ଗତ ୧୦ ତାରିଖଦିନ ଶେଷରାତ୍ରିରେ ସିଲ୍‌ଭର ଜୁବିଲିଅନ ଜୁବରେ ସ୍ୱନର ସ୍ୱର୍ଣ୍ଣ ଯୋଡ଼ ପାଇଅଛି । ଗତକ ପରିମାଣ ଏହି ରଶ ଟଙ୍କାଠାରୁ ବେଶୀ । କିନ୍ତୁ ଦରିଦ୍ର ୦ ହଜାର ଟଙ୍କା ପାଇ ସାରା ହୋଇପାରି-ଥିଲା ।

* * *

ମେହାବାଦରେ ଏଥର ଇଣ୍ଡିଆନ ସିଭିଲ ସର୍ଭିସ ପାଇଁ ପ୍ରତିଯୋଗିତା ପରୀକ୍ଷା ୧୨୨ ଜଣ ଦେଇଅଛନ୍ତି ।

* * *

ଗତ ୧୧ ତାରିଖ ଦିନ ବଙ୍ଗୀୟ ବ୍ୟବସ୍ଥାପକ ସଭାର ଅଧିବେଶନରେ ସଭାପତି ନିର୍ବାଚନ କାର୍ଯ୍ୟଶେଷହୋଇ ଯାଇଅଛି । ୨୨ ଟି ଭୋଟ୍‌ପାଇ ସନ୍ତୋଷର ସ୍ୱାମୀ ସତ୍ୟନାଥ ରାୟ ସଭାପତି ନିର୍ବାଚିତ ହୋଇଅଛନ୍ତି ।

* * *

ଭିକ୍ଟୋରିଆ ଆଗାର ୨ ଜଣ ନିଷ୍ପାପ ବ୍ୟକ୍ତି ଗଣ୍ଡଗୋଳ ମଧ୍ୟରେ ଛିଡ଼ିଏ ରହି ସେଠାରେ ଉପସ୍ଥିତ ରହିଥିବେ ଗୋଲା ଗୋର୍ଖା ଫୋଟରେ ଗର୍ଭୀ ଉପା ଅଭିନ ଉଙ୍ଗ କରିଥିବା ଅପରାଧରେ ୫ ୦ ୨ ଲେଖାଏ ଜୋରିମାନା ଦେଇ ଅଛନ୍ତି ।

* * *

ପଣ୍ଡିତ ମୋତିଲାଲ ନେହେରୁ ମୁଣ୍ଡି ଅତ୍ୟନ୍ତରେ ଡ.ଷ୍ଟ୍ରେସ ହେବାରେ ଗୋଲ ସମ୍ବାଦ ପତ୍ରମାନଙ୍କରୁ ପ୍ରକାଶ । ମାତ୍ର ମହାତ୍ମାଙ୍କ ଚରଣରୁ ବିଜୁଲିଙ୍କ ଅଟରେ ଅପରାଧ କରିବା ପାଇଁ ସେ ୨୦ ହଜାର ଟଙ୍କା ଫିରିଗ୍ରହଣ କରିବାର ମଧ୍ୟ ପ୍ରକାଶ ।

* * *

ଓଡ଼ିଶାରୁ ଏଥର ୧୦ ଜଣ ପ୍ରତିନିଧି କଂଗ୍ରେସ ଅଧିବେଶନରେ ଯୋଗଦେବାକୁ ଥିଲେ । ପୁରୀରୁ ୩, କଟକରୁ ୨ ଓ ଗଞ୍ଜାମରୁ ୫ । ସମ୍ବଲପୁରରୁ ଦେହି ଯାଇ-ଜଣିଲେ ।

Digitized by srujanika@gmail.com

Split by PDF Splitter

REGISTERED No. D. 6.

35

ଉତ୍କଳଦୀପିକା

ସାପ୍ତାହିକ ସମ୍ବାଦପତ୍ରିକା
The Utkal Dipika

ସମ୍ପାଦକ—ଶ୍ରୀ କୃଷ୍ଣଚନ୍ଦ୍ର ମହାନ୍ତି

ବାର୍ଷିକ ମୂଲ୍ୟ ଅଗ୍ରିମ ୫ ଟଙ୍କା
ପ୍ରତିଖଣ୍ଡ ୫ ପଇସା

ଖଣ୍ଡ ୬୨ ଗ

Cuttack, Saturday the 29th January 1927
ମାଘ ତା ୧୬ ରେ ସନ ୧୩୩୩ ସାଲ ଶନିବାର

ସଂଖ୍ୟା ୩୯

ବଙ୍ଗୀୟ ବ୍ୟବସ୍ଥାପକ ସଭା

ଏଥର ବଙ୍ଗୀୟ ବ୍ୟବସ୍ଥାପକ ସଭାରେ ୯୪ ଟି ସୀଟ୍ ଦଖଲରେ ଦୁଇଜଣ ମନ୍ତ୍ରୀଙ୍କ ବେତନ ମାର୍ଚ୍ଚମାସ ପର୍ଯ୍ୟନ୍ତ ମଞ୍ଜୁର ହୋଇ-ଅଛି । ଗତଥର ସ୍ୱରାଜୀମାନଙ୍କ ଓଜସ୍ୱିତାରେ ବିଶେଷତଃ ଦେଶବନ୍ଧୁ ଚିତ୍ତରଞ୍ଜନଙ୍କ ଚେଷ୍ଟାରେ ବ୍ୟବସ୍ଥାପକ ସଭାରେ ମନ୍ତ୍ରୀ ବେତନ ନାମଞ୍ଜୁର ହୋଇଥିଲା । ସ୍ୱରାଜ ଦଳର ସଭ୍ୟମାନେ ଏଥର ମଧ୍ୟ ଏହି ବେତନ ନାମଞ୍ଜୁର କରିବାକୁ ଚେଷ୍ଟା କରି ବିଫଳ-କାମ ହୋଇଅଛନ୍ତି । ସେମାନେ କେବଳ ମାତ୍ର ୩୮ ଭୋଟ ପାଇଥିଲେ । ସ୍ୟାର୍ ପଦମୁର ରହିମ୍ ଓ ମିଃ ବି, ଚକ୍ରବର୍ତ୍ତୀଙ୍କୁ ମନ୍ତ୍ରୀପଦ ଗ୍ରହଣ କରିବାକୁ କିଙ୍କର ଲାଟ ଲର୍ଡ୍ଲିଟନ୍ କେଷ୍ଟିଥିଲେ । ସ୍ୟାର୍ ପଦମୁର ରହିମ ଉକ୍ତ ପଦ ଗ୍ରହଣ କରିଛନ୍ତି, କିନ୍ତୁ ମିଃ ବି ଚକ୍ରବର୍ତ୍ତୀ ଅସମ୍ମତ ହୋଇ-ଥିଲେ । ତେଣୁ ଜଣାଯାଏ ଯେ ସ୍ୟାର୍-ପଦମୁର ରହିମ୍ଙ୍କୁ ଗବର୍ଣ୍ଣର ଆଉ ଜଣେ ମନ୍ତ୍ରୀ ମନୋନୀତ କରିବାକୁ ଚେଷ୍ଟା କରି-ଅଛନ୍ତି । ବଡ ମଜାର କଥା । ଜଣେ ମନ୍ତ୍ରୀ ଆଉ ଜଣେ ମନ୍ତ୍ରୀ ନିଯୁକ୍ତ କରିବେ ।

ପରବର୍ତ୍ତୀ ସମ୍ବାଦରେ ପ୍ରକାଶ ଯାହା ସ୍ୟାର୍ ପଦମୁର ରହିମ K. C. S. I. ବର୍ଦ୍ଧ-ମାନ ମନ୍ତ୍ରୀପଦ ଇସ୍ତଫା ଦେଇଅଛନ୍ତି ଏବଂ ବଙ୍ଗର ଗବର୍ଣ୍ଣର ଶ୍ରୀଯୁକ୍ତ ବେଣ୍ଟାମଟେଶ ଚକ୍ରବର୍ତ୍ତୀ ଏବଂ ହାଇକୋର୍ଟର ଏ, କେ, ଆବୁ ଅହମଦ୍, ଖାଁ ବାହାଦୁର ଏହି ଦୁଇ ଜଣଙ୍କୁ ମନ୍ତ୍ରୀ ନିଯୁକ୍ତ କରିଅଛନ୍ତି । ସେମାନେ ଉଭୟେ ଗତ ତା ୨୬ ଦିନ ଅପରାହ୍ନ ସମୟେ ବାଟିଘର ଗ୍ରହଣ କରିଅଛନ୍ତି । ଗବର୍ଣ୍ଣର ଯାହା ସାର୍ ଅବଦୁର ରହିମଙ୍କ ଭାଙ୍ଗିବାର ଯୋଉ ଥିଲେ ଜଣେ ମନ୍ତ୍ରୀ ମନୋନୀତ କରିବାକୁ ଚେଷ୍ଟା କରି ଦେଖିଥିଲେ ସେଥିରେ ସେ ଯୋଗୁଁ ଆଉ ତାହାରକୁ ଭାଙ୍ଗିବା ଯୋଗ ଯାଇଲେଣାହିଁ । ତେଣୁ ସେ ଗତ ମଙ୍ଗଳବାର ପ୍ରାୟ ରାତି ୧ ଟା ସମୟେ ଇସ୍ତଫା ପଠାଇଲେ । ତେଣୁ ଗବର୍ଣ୍ଣର ମହୋଦୟ ଶ୍ରୀଯୁକ୍ତ ବେଣ୍ଟାମଟେଶ ଚକ୍ରବର୍ତ୍ତୀ ଏବଂ ଗଜନବି ଖାଁଙ୍କୁ ଡାକି ଦେଇ ସେ ଆପଣମାନେ ଉଭୟେ ପରସ୍ପର ଦ୍ୱାରା ମନ୍ତ୍ରୀ ଗଠନ କରନ୍ତୁ । ସେମାନେ ଉଭୟେ ମିଳି ମନ୍ତ୍ରୀ ଗ୍ରହଣ କରିଅଛନ୍ତି ଏବଂ ଉଭୟେ ମିଳିତ ହୋଇ କାର୍ଯ୍ୟ କରିବେ ଏହା ଅତି ଆନ-ନ୍ଦର ବିଷୟ ଅଟେ ।

ଏହାଛଡ଼ା ଅନ୍ୟାନ୍ୟ ପ୍ରଦେଶ ମାନଙ୍କରେ ଯେଉଁମାନେ ସବୁ ମନ୍ତ୍ରୀ ନିଯୁକ୍ତ ହୋଇ-ଅଛନ୍ତି ସେଥିରୁ ଦେଖାଯାଉଅଛି କେବଳ ବିହାର ଛଡ଼ା ଅନ୍ୟାନ୍ୟ ସବୁ ଅଂଚଳରେ ନୂତନ ବ୍ୟକ୍ତିମାନେ ମନ୍ତ୍ରୀ ନିଯୁକ୍ତ ହୋଇ-ଅଛନ୍ତି । କେବଳ ବିହାର ଓଡ଼ିଶାରେ ଯେଉଁମାନେ ପୂର୍ବରୁ ପଦରେ ସେମାନେ ପୁନର୍ନିଯୁକ୍ତ ହୋଇଅଛନ୍ତି । ବୋଧହୁଏ ବିହାର ଗଭର୍ଣ୍ଣମେଣ୍ଟ ପ୍ରଭେଦ ମଧ୍ୟରେ ସେହିମାନଙ୍କ ଛଡ଼ା ଅନ୍ୟ ହାହାରକୁ ବିଶ୍ୱାସ କରିପାରିଲେ ନାହିଁ ।

—o—

ଚୀନ୍‌ରେ ଅଶାନ୍ତି

ପୂର୍ବେ ଚୀନ୍‌ର ଅଶାନ୍ତି ସମ୍ବନ୍ଧରେ ସବିସ୍ତର ବିବରଣ ପ୍ରକାଶ କରିଥିଲୁଁ । ବର୍ତ୍ତମାନ ଭୀଳମାନେ ବହୁତ ସେମାନେ ସ୍ୱାଧୀନ । ସେମାନେ ବର୍ତ୍ତମାନ ଜାତୀୟ ସ୍ୱାଧୀନତା ସଂପୂର୍ଣ୍ଣରୂପେ ପ୍ରତିଷ୍ଠା କରିବାକୁ ବଦ୍ଧପରିକର । ବ୍ୟବସାୟ ବାଣିଜ୍ୟ କରି-ବାକୁ ଯେ ସମସ୍ତ ବନ୍ଦର ଓ ସମୁଦ୍ରୋପକୂଳ ବୈଦେଶିକ ବିଭିନ୍ନଶକ୍ତି ସ୍ୱତ୍ତ ହସ୍ତଗତ କରି ବସିଥିଲେ ଚୀନାମାନେ ସେଥିରେ ସେମାନଙ୍କର ପୂର୍ବ ଅଧିକାର ପ୍ରତିଷ୍ଠା କରିବାକୁ ଚାହୁଁଛନ୍ତି । ଏହି ସବୁ କାରଣରୁ ସେଠାକାର ଇଂରେଜମାନଙ୍କ ଜୀବନ ବଡ଼ ସଂକଟାପନ୍ନ । ଏଥିପାଇଁ ବ୍ରିଟିଶ ଗଭର୍ଣ୍ଣମେଣ୍ଟ ସେଠାକୁ ରଣତରୀ ଓ ସୈନ୍ୟ ପଠାଇଅଛନ୍ତି । ଚୀନରେ ମୁକ୍ତ ହେବାର ସ୍ୱାଭାବିକ ଆୟୋ-ଜନ ବର୍ତ୍ତମାନ ଚାଲିଛେଣ୍ଟି । ସ୍ୱାରତରୁ ମଧ୍ୟ ଯଥେଷ୍ଟ ସଂଖ୍ୟକ ସୈନ୍ୟ ଓ ଯଥେଷ୍ଟ ଖାଦ୍ୟଦ୍ରବ୍ୟ ପଠା ଯାଇଅଛି ।

—o—

ସରକାରୀ ଇସ୍ତହାର

ଗତ ତା ୨୨ ଦିନ ଜାନୁୟାରୀର ଗୋଟିଏ ସରକାରୀ ଇସ୍ତହାରରୁ ପ୍ରକାଶ—ଭାରତସରକାର ଘୋଷଣା କରିଅଛନ୍ତି ଧାର୍ଣ୍ଣ ଦଳ ମିଲିଟାରୀ ଦଳରେ ଯେଉଁ ପ୍ରଜାମାନେ ପ୍ରବେଶଲାଭ କରିବାକୁ ଇଚ୍ଛାକରନ୍ତି ସେମାନଙ୍କର ଗୋଟିଏ ପରି-ଚୟ ପତ୍ର ଥିବା ଆବଶ୍ୟକ । ସେମାନେ ଶିକ୍ଷାର୍ଥ ଦିଲ୍ଲୀ ମିଲିଟାରୀ ଦଳରେ ଯୋଗ ଦେବାକୁ ଇଚ୍ଛା କରିଥିଲେ ସେମାନଙ୍କର ବୟସ ୧୮।୧୮।୨୭ ତାରିଖରୁ ୧୮ ବର୍ଷ ଠାରୁ ୨୦ ବର୍ଷ ମଧ୍ୟରେ ହୋଇଥିବା ଆବଶ୍ୟକ । ପ୍ରାର୍ଥୀମାନେ ଜିଲ୍ଲାସ୍ଥିତ କମିଶନରଙ୍କ ନିକଟକୁ ଭାଇସରୟ ମାର୍ଫତ ଦ୍ୱାରା ଆବେଦନ ପତ୍ର ପଠାଇବେ । ଜିଲ୍ଲାସ୍ଥିତ କମିଶନରଙ୍କ ମନ୍ତବ୍ୟ ବିବେଚନା କରି ସ୍ଥାନୀୟ ସରକାର ତାଙ୍କର ମନୋନୀତ ପ୍ରାର୍ଥୀମାନଙ୍କର ନାମ ଭାରତ ସରକାରଙ୍କ ପାଖରୁ ପଠାଇବେ । ଏ ସମ୍ବନ୍ଧରେ ପରି-ବେଶ ବିବରଣ ପଲିଟିକାଲ ଡିପାର୍ଟମେଣ୍ଟର ଅଣ୍ଡର ସେକ୍ରେଟରୀଙ୍କ ନିକଟରେ ମିଳି-ପାରିବ ।

ଧରଲେଶ୍ୱର ଓ

ଜଣେ ଭଦ୍ର କର୍ମ୍ମଚାରୀ

ଗତ ନଭେମ୍ବର ମାସ ଶେଷ ସପ୍ତା-ହରେ ଧରଲେଶ୍ୱରଠାରେ କେହି ଜଣେ ଭଦ୍ର ଏବଂ ସରକାରୀ କର୍ମଚାରୀଙ୍କ ଦ୍ୱାରା ଗୋଟିଏ ଘଟଣା ଘଟିଥିବାର ସମ୍ବାଦ ମିଳୁଅଛି । ଶୁଣାଯାଏ ଉକ୍ତ ଚରିତ୍ର ବ୍ୟକ୍ତି ମହାଶୟ ନିଶାରେ ବିହ୍ୱଳ ହୋଇ ଏହି ଘଟଣାଟି ଘଟାଇଅଛନ୍ତି—ବଡ଼ ଲଜ୍ଜାର ବିଷୟ । ଓଡ଼ିଶା ବୋଲି ଏଥିର ଘଟଣା ଘଟି ଯାଉଅଛି, ଓଡ଼ିଆମାନେ ଉତ୍ସାହ ଏବଂ ଶେଷାଳଙ୍କର ସଦ୍ଗୁଣାଧାରଙ୍କ କାର୍ଯ୍ୟ ଓ ମହାମହିମଙ୍କୁ କର୍ତ୍ତବ୍ୟମାନେ ଜ୍ଞାନ ନଦେଇ ବିଦ୍ୟାର ଅବଜ୍ଞା କରୁଥିବାରୁ ଏଠାରେ ଯାହାର ଯାହା ଇଚ୍ଛା ତାହା ସ୍ୱାଧୀନ ସମସ୍ତେ ଯାହା ଇଚ୍ଛା କରୁଥିବା ବେଖାଉଅଛନ୍ତି । ସରକାରଙ୍କର ଏହି ଅବଜ୍ଞା ଶୋଭନୀୟ ନୁହେଁ ।

—*—

ଆକସ୍ମିକ ମୃତ୍ୟୁ

ଗତ ୧୧ ତାରିଖ ଦିନ ଓଡ଼ିଶା ରେଞ୍ଜର ପଲୁଚିକିସ୍ତ ଶିକ୍ଷାଗାର ଡାକ୍ତରେକ୍ଟର ଡାକ୍ତର ହୋଲଓ୍ୱେଡ ସାହେବ ପରଗଣା ଜିଲାସ୍ଥ ଟିକାପଡ଼ା ଘାଟଠାରେ ଅକସ୍ମାତ ଦୁର୍ଘଟଣାବଶତଃ ପ୍ରାଣ ହରାଇ ଅଛନ୍ତି । ସେ ମହୋଦୟ ଜାଙ୍କର ଶିକାର ଉଦ୍ଦେଶ୍ୟରେ ପିଲା ବୁଟମ୍ବଙ୍କ ନେଇ ସେଠାକୁ ଯାଇଥିଲେ । ଦକ୍ଷିଣ ହାତରେ ଧରିଥିବା ବେଳେ ଜାଙ୍କର ପିସ୍ତଲଟାରେରା ଉଦ୍ଦେଶ୍ୟରେ ସେ ଜଳକୁ ଜଳିପଡ଼ିଲା । ବେଳକୁ ଦେଖିବାର ଘୋଡ଼ା ଗୋଟି ଗୁଳି ଫୁଟିଲା । ସାହେବଙ୍କର ତତ୍ଷଣାତ୍ ମୃତ୍ୟୁ ହୋଇଅଛି ।

ବ୍ୟବସାୟ ପ୍ରତିଯୋଗିତା

ଜାପାନ ଓ ବିଲାତମଧ୍ୟରେ ଯେଉଁ ବନ୍ଧୁତା ଥିଲା ସେଇଟି ବ୍ୟବସାୟରେ ପ୍ରତି-ଦ୍ୱନ୍ଦ୍ୱିତା ଲାଗିଛି । ମାଞ୍ଚେଷ୍ଟର ଗାର୍ଡିଆନ୍‌ରୁ ପ୍ରକାଶ ଯେ ମିଶର ଦେଶରେ ୧୯୨୬ ସାଲ ଅପେକ୍ଷା ୧୯୨୭ ସାଲରେ ବିଲାତିକପଡ଼ାର କାରବାର ବହୁତ କମ ହୋଇଅଛି । ଠିକ୍ ହିସାବ ଧରିଲେ ପ୍ରାୟ ଅଢ଼େଇଶହ ଗାଇଁ ଉଣା ହୋଇଛି । ଧୂସର ରଙ୍ଗର କାପାଉ କପଡ଼ାକୁ ମିଶରବାସୀମାନେ ଅଧିକ ପସନ୍ଦ କରୁଛନ୍ତି । ତେଣୁ ଧଳେଇ କରି ବିଲାତରୁ ଗେଡ଼େ ଆସୁନାହିଁ । ଏଣେ ସ୍ୱଦେଶରେ ମଧ୍ୟ ଜାପାନର ଉଦ୍ୟମ କମୁଛି । ତଥାପି ବିଲାତ କପଡ଼ାରେ ଦେଶକୁ ଏଡ଼ା ବେଳକେ ବସ ଉଦ୍ଦେଶ୍ୟକୁ ବସିଲଣି । ମଲ ସୂତ୍ରାଦି ଏତେ ଶସ୍ତା ହଲଣି ଯେ ସୁଦ୍ଧ ଧୂସ କମ-ଠାରୁ ମଧ୍ୟ ଏତେ କପଡ଼ାର ମୂଲ୍ୟ ଅଧିକ କମିଲଣି । ଏହିଥିରେ ବିଶ୍ୱରୁଷରେ ଉଦ୍ୟମ ଅଧିକ ଅଗ୍ରସର ଲାଗିଲେ ଦୁଗୀୟ ପଥର ଲାଭ । ଜାପାନ ବିଲାତ ମଧ୍ୟରେ ଟଣାଟଣି ଲାଗିବା ଫଳରେ କପଡ଼ା ସସ୍ତା ହେବା ହାଣ୍ଡି ଭାଙ୍ଗିବ ବାହାର ଲାଭ । ଏହା ଭାରତ ବାଣିଜ୍ୟର ନୁହେଁ—ସର୍ବନାଶର ଗୋଡ଼ା । ଏ ସମ୍ବ-ନ୍ଧରେ ଭୁଲ ଭାରତବାସୀ ସ୍ୱଦେଶୀ ଲୁଗା ଛାଡ଼ିଲେ, ଏହି ଭାରତରେ ସୁତାକଳ ଉଦ୍ୟମ ବଢ଼ିଲେ ଭାରତର, ଜାପାନର ଏହି ଅନ୍ୟାନ୍ୟ ବିଦେଶୀଙ୍କର ମଳ କାମଳା ପୂର୍ଣ୍ଣ-ହେବ ।

(ସମାଜ)

—*—

ରେଲୱେସ୍ ଟାଇମଟେବଲ

ଡାକ ଷ୍ଟେସନ

କଲିକତାରୁଡ଼ୀ

ସହରର ସମୟ	ଛାଡ଼ିବ ସମୟ
ମାଦ୍ରାଜ ମେଲ ଛାଡ଼ି ୧୪।୭ ଛାଡ଼ି ୨୧।୬	
ପୁରୀ ଏକ୍ସପ୍ରେସ୍ „ ୯।୪୬ „ ୧।୬	
ହାଉଡ଼ାଖାଗେଣ୍ଡର ଦିନ ୧।୪୯ ଦିନ ୨।୧୫	
ହାଉଡ଼ାଖାଗେଣ୍ଡର ରାତି ୧୦।୫୬ ରାତି ୧।୫୧	

ପୁରୀ ଗାଡ଼ୀ

ମାଦ୍ରାଜ ମେଲ ଛାଡ଼ି ୧।୪୭ ଛାଡ଼ି ୧।୧	
ପୁରୀ ଏକ୍ସପ୍ରେସ୍ „ ୪।୪୮ „ ୪।୧୫	
ଖାଗେଣ୍ଡର ଦିନ ୧।୪୦ ଦିନ ୧।୪୧	

—o—

Digitized by srujanika@gmail.com

Split by PDF Splitter

ଉତ୍କଳ ଦୀପିକା

ଜାନୁୟାରୀ ତା ୨୧ ରେଖ ଶନିବାର

ବାଣିଜ୍ୟ ଓ ବ୍ୟାଙ୍କ୍

(୨)

ଗତବାରେ ଆମ୍ଭେମାନେ ଭାରତର ଦେଶୀୟ ବ୍ୟାଙ୍କ୍ ସମ୍ବନ୍ଧରେ କେତେକ ବିଷୟ ପ୍ରକାଶକରି—

ଭାରତରେ ପ୍ରଥମେ ବ୍ୟାଙ୍କ୍ ଅଫ୍ ବେଙ୍ଗଲ୍ ମଧ୍ୟରେ Imperial Bank of India ସରକାରୀ ଗୁହାଳ ୧୯୨୧ ସାଲରେ Bank of Bengal, Bank of Bombay ଓ Bank of Madras ଏହି ତିନିଗୋଟି ବ୍ୟାଙ୍କ୍ ଏକତ୍ର ସମ୍ବିଳିତହୋଇ Imperial Bank ନାମ ଧାରଣ କରିଅଛି । ଏମାନେ ସରକାରୀ ଗାହାଡ଼ିରକ୍ଷକ ଖାଜାଞ୍ଚି । ଏଣୁ ଏମାନେ ସରକାରଙ୍କ ଟଙ୍କା ଅପଣାର ଇଚ୍ଛାନୁସାରେ ଅଦଳ ବଦଳ କରିଥାନ୍ତି । ସରକାରଙ୍କ ଆଦେଶ ଅନୁସାରେ ଜୀବନ୍ତ ହୋଇଥାଏ । ସ୍ୟାର୍. ଆର୍. ଏନ୍. ମୁଖର୍ଜ୍ଜି, ବିରା ଶ୍ରୀଯୁକ୍ତ ଦୁର୍ଗାଦାସ ରାୟ, ସ୍ୟାର୍ ବିଜୟ ଚାନ୍ଦ ମହତାବ ପ୍ରଭୃତି କେତେକଜଣ ଦେଶୀୟ ଗେଡ Board of Governers ମଧ୍ୟରେ ମେମ୍ବର ଅଛନ୍ତି । କେତେ ଅଧିକାରୀ ସରକାରୀ କର୍ମଚାରୀ ଓ ସରକାରଙ୍କ ଖାତା ମନୋନୀତ । ଏହି ବ୍ୟାଙ୍କରେ ଅମାନତ ଟଙ୍କାର ପରିମାଣ ପ୍ରାୟ ୧୦୦ କୋଟି ।

ଏହାପରେ ଇଂରାଜୀରେ ଦେଶୀୟ ଲୋକଙ୍କ ଦ୍ୱାରା ପରିଚାଳିତ ବ୍ୟାଙ୍କ୍ମାନଙ୍କ ମଧ୍ୟରେ ବହୁତାଂଶ ବୃହତ୍—"ସେଣ୍ଟ୍ରାଲ ବେଙ୍କ୍ ଅଫ୍ ଇଣ୍ଡିଆ ଲିମିଟେଡ୍" ୧୯୨୧ ସାଲରେ କେବଳମାତ୍ର ୧୦ ଲକ୍ଷ ଟଙ୍କା ମୂଳଧନରେ ପ୍ରତିଷ୍ଠିତ ହୋଇ ଦିଲ୍ଲୀ ସାହ ଫେମିଲି ଦ୍ୱାରା ଓ ଅନ୍ୟ ଦେଶୀୟ ଗେଡ ଦ୍ୱାରା ପରିଚାଳିତ ହେଉଛି । ବର୍ତ୍ତମାନ ମୂଳଧନ ୧୯୦୦୦୦୦ ଟଙ୍କା । ଏହାର ଅଧିକାଂଶ ଅଂଶ ଭାରତର ଧନୀ ବ୍ୟକ୍ତିଙ୍କ ହାତରେ ରହିଛି । ସ୍ୱତନ୍ତ୍ର ଦେଶୀୟ ବ୍ୟବସାୟର ଉନ୍ନତିରେ ପାଶ୍ଚାତ୍ୟ ଏହାଠାରୁ ଅଧିକ ଅନୁପ୍ରେରିତ ମିଳେନାହିଁ । ସରକାରୀ ଇମ୍ପାର୍ଟିଆଲ୍ ଏହି ବ୍ୟାଙ୍କର ଅଂଶୀଦାର ଅଛନ୍ତି । ଏହା ସରକାରୀ ଅବଶ୍ୟ ବ୍ୟାଙ୍କରେ ଦେଖାଯାଏ । ସ୍ୟାର୍. ଆର୍. ଏନ୍. ମୁଖର୍ଜ୍ଜି, ବିରା ଶ୍ରୀଯୁକ୍ତ ଦୁର୍ଗାଦାସ ରାୟ, ସ୍ୟାର୍ ବିଜୟ ଚାନ୍ଦ ମହତାବ ପ୍ରଭୃତି

Split by PDF Splitter

ନ ୪୭ ନୋଟିସ ୭-୫-୨୭

ଜୀର୍ଣ୍ଣୋଦ୍ଧାର ! ଜୀର୍ଣ୍ଣୋଦ୍ଧାର !! ଜୀର୍ଣ୍ଣୋଦ୍ଧାର !!!

ଭକ୍ତକବି ଜଗନ୍ନାଥ ଦାସଙ୍କ

ଶ୍ରୀମଦ୍ଭାଗବତ

"ପରମ ଶାସ୍ତ୍ର ଭାଗବତ, ଅଭ୍ୟାସ କରୁଥିବ ନିତ୍ୟ ।"

ଋଷିଙ୍କର ଏହି ଉପଦେଶ ପାଳିବାକୁ ହେଲେ କେବଳ ଶୁଭପର୍ଯ୍ୟାପର ଅଭ୍ୟାସ ନ କରି ଏହି ଗ୍ରନ୍ଥକୁ ବୁଝିବା ଆବଶ୍ୟକ, ଏହା ସମସ୍ତେ ସ୍ୱୀକାର କରିବେ । କିନ୍ତୁ ଜଟିଳ ଜଟିଳ ଓ ସୁକଠିନ ସଂସ୍କୃତଭାଷାରେ ରଚିତ ଏହି ଗ୍ରନ୍ଥକୁ ଭକ୍ତ କବି ଜଗନ୍ନାଥଦାସ ଯେପରି ସରଳ ସୁଲଳିତ ନବୀନଶୈଳୀରେ ପଦ୍ୟବାଦ କରିଅଛନ୍ତି, ତାହା ସାହିତ୍ୟ-ରାଜ୍ୟରେ ଅତୁଳନୀୟ । କାଳକ୍ରମେ ନାନା କାରଣରୁ ସ୍ୱଚ୍ଛ-ସୁନ୍ଦର-ସରୋବର ସ୍ୱରୂପ ଏହି ଗ୍ରନ୍ଥ ନାନାପ୍ରକାର ଭ୍ରମ ପ୍ରମାଦରୂପ ଆବର୍ଜନା ମଧ୍ୟ ହୋଇ ଭକ୍ତମାନସ-ହଂସର ସଞ୍ଚରଣ ପକ୍ଷେ ଦୁର୍ଗମ ହୋଇ ପଡିଅଛି । ପ୍ରଚଳିତ ଗ୍ରନ୍ଥମାନ ଯେ କେବଳ ଭ୍ରମୋଧ ତାହା ନୁହେଁ, ଅନେକ ସ୍ଥଳରେ ବିପରୀତ ଅର୍ଥ ବୋଧକ ଏବଂ କାହିଁ କାହିଁ ବା ମୂଳର କେତେକାଂଶ ଗ୍ରସ୍ତଯାଇଥିବା ପରି ବୋଧହୁଏ । ଏପରି ଉପାଦେୟ ଗ୍ରନ୍ଥର ଏହି ଦୁର୍ଦ୍ଦଶା ଦେଖି ଆମ୍ଭେ କେତେକ ବର୍ଷ ହେବ ଏହାର କୀର୍ତ୍ତିସଂସ୍କାର-କାର୍ଯ୍ୟରେ ବ୍ରତୀ ହୋଇ ଭିନ୍ନ ଭିନ୍ନ ତାଳପତ୍ର ପୋଥି ଓ ମୂଳ ସଂସ୍କୃତ-ଶ୍ଳୋକ ସହିତ ମିଳାଇ ଏହି—

ବିଶୁଦ୍ଧ ସଟୀକ ସଂସ୍କରଣ

ପ୍ରକାଶ କରିବାକୁ ପ୍ରୟାସୀ ହୋଇଅଛୁଁ । ସୁଧୀ ଭକ୍ତବୃନ୍ଦ ଆମ୍ଭର ଏହି ଚେଷ୍ଟା ଦ୍ୱାରା ଯଥେଷ୍ଟ ସାହାଯ୍ୟ ପାଇଲେ ଆମ୍ଭର ଶ୍ରମ ସାର୍ଥକ ହେବ । ପରିଷ୍କାର ଛପା ଓ ଟୀକା ସଂଯୋଗ ଦ୍ୱାରା ଗ୍ରନ୍ଥର କଳେବର ବୃଦ୍ଧି ହେତୁ ମୂଲ୍ୟ କିଛିକୁ ଅଧିକ ହୋଇଅଛି ।

ପ୍ରଥମସ୍କନ୍ଧ	... ... ଟ ୦ ।୵	ସପ୍ତମସ୍କନ୍ଧ	... ... ଟ ୦ ।୵
ଦ୍ୱିତୀୟସ୍କନ୍ଧ	... ... ଟ ୦ ।	ଅଷ୍ଟମସ୍କନ୍ଧ	... ... ଟ ୦ ।୵
ତୃତୀୟସ୍କନ୍ଧ	... ... ଟ ୦ ୨୵	ନବମସ୍କନ୍ଧ	... ... ଟ ୦ ।୵
ଚତୁର୍ଥସ୍କନ୍ଧ	... ... ଟ ୦ ୩	ଦଶମସ୍କନ୍ଧ	ଗୋପଲୀଳା ଟ ୧ ୧ ; ଦ୍ୱାରକାଲୀଳା ଟ ୧ ।
ପଞ୍ଚମସ୍କନ୍ଧ	... ... ଟ ୦ ।୵	ଏକାଦଶସ୍କନ୍ଧ	... ... ଟ ୦ ।୵
ଷଷ୍ଠସ୍କନ୍ଧ	... ... ଟ ୦ ।୵	ଦ୍ୱାଦଶସ୍କନ୍ଧ	... ... ଟ ୦ ।୵

ସମସ୍ତ ସ୍କନ୍ଧମାନ ଏକତ୍ର ନେଲେ ଅଥବା ତୌଣସି ସ୍କନ୍ଧରୁ ୧୦ ଖଣ୍ଡ ବା ତତୋଧିକ ନେଲେ ଟଙ୍କାରେ ଟ ୦ । କମିଶନ୍ ମିଳିବ । ସମସ୍ତସ୍କନ୍ଧ ଏକତ୍ର ବନ୍ଧା ଥିଲା କମିଶନରେ ମଧ୍ୟ ଟ ୬ । ଜଣଙ୍କା ଖରଚଣା ।

ପ୍ରାପ୍ତିସ୍ଥାନ—

ପୋଃ ଅଃ ବ୍ରହ୍ମଗିରୀ । ସହର କଟକ । } ଅରୁଣୋଦୟ ପୁସ୍ତକାଳୟ ବାଲୁବଜାର

ପ୍ରକାଶ ଥାଉଙ୍କ ଆମ୍ଭ ଜିଲ୍ଲାରେ ଏମ୍ଭ ଠିକଣାରେ ମିଳିବ ।

ଶ୍ରୀ ରାଜକିଶୋର ଦାସ
ଟ୍ରେଜରି ଅଫିସ୍ ପ୍ରଷ୍ଠ ।

ନ ୧୨୬ ନୋଟିସ ।

ମୂଲ୍ୟ ଫେରସ୍ତ ! ମୂଲ୍ୟ ଫେରସ୍ତ !!

ବର୍ଜ ମେଡିକାଲ୍ କଲେଜ ଅଫ୍ ହୋମିଓପ୍ୟାଥିର ପ୍ରିନ୍ସିପାଲ୍ ସୁବର୍ଣ୍ଣପଦକ-ପ୍ରାପ୍ତ ହୋମିଓପ୍ୟାଥିକ ଡାକ୍ତର ଆର୍, ସେନ ଗୁପ୍ତ ଏମ୍, ଡି (ଆମେରିକା) ମହୋଦୟଙ୍କ କର୍ତ୍ତୃକ ଦେଶୀୟ ଗଛମୂଳରୁ ହୋମିଓପ୍ୟାଥିକ ପ୍ରଣାଳୀ ଅନୁସାରେ ଆବିଷ୍କୃତ (ଗଭର୍ଣ୍ଣମେଣ୍ଟ ରେଜିଷ୍ଟ୍ରି କୃତ) କେତୋଟି ଅବ୍ୟର୍ଥ ମହୌଷଧ । (୧) ହେଲ୍ସ ରେମୁଲେଟର୍—ପୁରୁଷତ୍ୱହାନି, ଶୁକ୍ରତାରଲ୍ୟ, ସ୍ୱପ୍ନଦୋଷ ପ୍ରଭୃତିର ଅବ୍ୟର୍ଥ ମହୌଷଧ । (୨) ବ୍ଲଡ୍-ପିରିଅଡ୍ ପାଉଡ଼ର—ଶୋଣେରଅଟ, ଶୋଥ, ବାଗୀ ପ୍ରଭୃତିର ଅମୋଘ ମହୌଷଧ । (୩) ହାଇଡ୍ରୋସିଲ ହେଗାର—ହାଇଡ୍ରୋସିଲ ରୋଗର ଏକମାତ୍ର ମହୌଷଧ, ଅପରେସନର ଆବଶ୍ୟକ ନାହିଁ । (୪) ମେଥିଟ—ସ୍ୱାସ୍ଥ୍ୟ ବର୍ଦ୍ଧିତ କରିବାର ଅବ୍ୟର୍ଥ ମହୌଷଧ । (୫) ଫିମେଲ୍ ପ୍ରେଣ୍ଟ—ପ୍ରଦର, ଧାତକ, ବନ୍ଧ୍ୟାତ୍ୱ ରଜଃ-କଷ୍ଟ, ସ୍ତ୍ରୀରୋଗର ଏକମାତ୍ର ଔଷଧ । (୬) ଚିଲ୍ଡ୍ରନ୍ ପ୍ରେଣ୍ଟ—ଶିଶୁର ସ୍ୱାସ୍ଥ୍ୟ ଦିନଦୁବଳ ନଷ୍ଟହେଉଛି, ଚାର ଛାର ଭୁଲନାରେ ମୃତ୍ୟୁ ଅପେକ୍ଷାକୃତ ବଢ଼ା, ଅଥବା ହାଡ ଗୋଡ ସରୁ ରକ୍ତଶୂନ୍ୟ ଶିଶୁରୋଗର ଏହା ଅବ୍ୟର୍ଥ ମହୌଷଧ । (୭) ପାଇଲସ୍ ଅଣ୍ଟମେଣ୍ଟ—ଅର୍ଶରୋଗର ଏକମାତ୍ରଔଷଧ (୮) ଏକମା ଇଲିମି—ଶ୍ୱାସରୋଗର ଅବ୍ୟର୍ଥ ମହୌଷଧ (୯) ଓ୍ୱାରମ୍ ଲିଭର—କୃମିରୋଗର ଏହାର ତୁଲ୍ୟ ଔଷଧ ଆଉ ନାହିଁ (୧୦) କଳାଜ୍ୱର ଇଲିମି—କଳାଜ୍ୱରର ଅବ୍ୟର୍ଥ ମହୌଷଧ (୧୧) ମ୍ୟାଲେରିୟା ଇଲିମି—ମ୍ୟାଲେରିୟା ଜ୍ୱରର ଅବ୍ୟର୍ଥ ମହୌଷଧ (୧୨) ଲିଭର୍ ରେଗୁଲେଟର—ସର୍ବପ୍ରକାର କୋଷ୍ଠରୋଗର ଅବ୍ୟର୍ଥ ମହୌଷଧ (୧୩) ଅଲ-ଷ୍ଟୋଅ ସର୍ବପ୍ରକାର ଚର୍ମରୋଗର ଏକମାତ୍ର ଔଷଧ (୧୪) ପାଇଲସିସ୍-ଅଣ୍ଟମେଣ୍ଟ—ପାଇଲସିସ୍ ବାତବ୍ୟାଧି ପ୍ରଭୃତି ରୋଗର ଅବ୍ୟର୍ଥ ମହୌଷଧ (୧୫) ଥାଇରସିସ୍ ଅଣ୍ଟମେଣ୍ଟ—ଘଣ୍ଟା ଓ ଥାଇରସ୍ ରୋଗର ଅବ୍ୟର୍ଥ ମହୌଷଧ [୧୬] ପଚ୍ଚ ଏଲିମି—ବସନ୍ତରୋଗର ଔଷଧ ଓ ପ୍ରତିଷେଧକ

ବିଶେଷ ଦ୍ରଷ୍ଟବ୍ୟ—ପ୍ରତିଶିଶି [୧୫ ଡ୍ରାମ୍] ମୂଲ୍ୟ ଟ ୧ । ଆରୋଗ୍ୟ ନହେଲେ ମୂଲ୍ୟ ଫେରସ୍ତ । ଅତଏବ ଜଣାଇଲେ ସମସ୍ତରୋଗର ଔଷଧ ଓ ବ୍ୟବସ୍ଥାପତ୍ର ଠିକାଦେବା ଆମ୍ଭେମାନେ ବିଶୁଦ୍ଧ ହୋମିଓପ୍ୟାଥିକ ଔଷଧମଧ୍ୟ ରଖିଥାଉଁ ।

୩ ନମ୍ବର ପ୍ରେଣ୍ଟସ୍ ହୋମିଓ ହୋମ୍‌ରେ ପ୍ରାପ୍ତବ୍ୟ ।

ପୋଷ୍ଟବକ୍ସ ନଂ ୧୧୪୧୦ ଟେଲିଗ୍ରାମ—unparallee ପାଶିବଜାର୍ଣ୍ଣ, କଲିକତା ।

ନ ୧୨୭ ନୋଟିସ ।

ଜୀବତୀୟ ମୂଳ

ଅପରେକ୍ତ ମୂଳ ଏବଂ ଜାରୀକ ଜବତ ଉପଯୋଗ ଯୋଗିଙ୍କ ଦ୍ୱାରା ହିମାଳୟ ଓ ଭାରତ ସକଳ ଶ୍ରେଣୀମାନଙ୍କ ମଧ୍ୟରେ ଅତିଶୟ କଠିନ ତପସ୍ୟାଦ୍ୱାରା ପ୍ରାପ୍ତ ହୋଇଅଛି । ଏହା ବ୍ୟବହାରକରିଲେ ବାର୍ଦ୍ଧକ୍ୟ ଜୀବନୀଶକ୍ତି, ଶରୀରରେ ଉତ୍ସାହ, ମୋକଦମାରେ ଜୟ, ବଶୀକରଣ, ରୋଗମୁକ୍ତି, ଶତ୍ରୁହସ୍ତରୁ ରକ୍ଷା ଇତ୍ୟାଦି ହୋଇଥାଏ । ମୂଲ୍ୟ ଟ ୩ । ଜୀବତୀୟ ଜାରକାଷ୍ଟ ଚାରିର ନାମ ଓ ଉଦ୍ଦେଶ୍ୟ ଲେଖି ପଠାନ୍ତୁ ।

ଏଜେଣ୍ଟ ନଂ ୧୦୦ ପୋଃ ଅଃ ସାଲକିଆ—ହାଓଡ଼ା,

ନ ୩୯୬ ମ୍ବର ଟାଙ୍କବୋଲାନ ଟୋଲ

ପ୍ରକାଶିତ ଆଇନ
(ବନବିହାରୀ ପାଲଙ୍କ ଦ୍ୱାରା)
ମୂଲ୍ୟ ଟ୍ରେ ସ୍ଥଳେ ଟ ୧ ।

ଜଣ୍ଡ ମାଡ ଟଙ୍କୋବସ୍ତ ବିଲୁଅଦାରୁ ଚଣ୍ଡିବ ସକାମାନଙ୍କର ସଦ୍ଭାବହ ସମ୍ବନ୍ଧେ ବିଶେଷତ ଟଙ୍କୋବସ୍ତ କାର୍ଯ୍ୟସମ୍ପର୍କରେ ଜାଣି ଜଜର ସ୍ୱାର୍ଥ କରିବା କାରଣ ଏହି ପୁସ୍ତକ ନିର୍ଭୁଲ ଉପମ୍ବର ମାସ ଶେଷ ପର୍ଯ୍ୟନ୍ତ ଟ ୧ ସ୍ଥଳେ ଟ ୧ । ରେ ବିକ୍ରୟ । ଦେହ ଏକତ୍ରେ ୧୦ ଖଣ୍ଡ କିଣିଲେ ଟ ୧୧ ହିସାବରେ ଟ ୧୦ ରେ ପାଇ-ପାରିବେ । ବନ୍ଦୋବସ୍ତ ସମ୍ପର୍କୀୟ ସମସ୍ତ ବିଧାନ ଗୁଡିକ ଏଥିର ଶେଷପୃଷ୍ଠାରେ ବୁଝାଇ ଦିଆଯାଇଅଛି ।

ପ୍ରାପ୍ତିସ୍ଥାନ—
୧— ଶ୍ରୀ ବନବିହାରୀ ପାଲଙ୍କ
ଉଡ଼ାରପୁର କମନ ମ୍ୟାନେଜର ଅଫିସ୍
ଗାଣ୍ଡେଶ୍ୱର ଟ—କଟକ ।

୨— କଟକ ପ୍ରିଣ୍ଟିଂକମ୍ପାନୀ,
ବଜାରବଜାର, କଟକ,

Dated Bonai garh The 10th January 1927. } B. C. Nayak Dewan Bonai State

ନ ୩୯୧ ମ୍ବର ଏ,

ଏକଟଙ୍କାରେ ହଜାରେ ଜିନିସ ।

ଉତ୍କଳ ମାଲଟ୍ରିଷ୍ଟ ଜାଲୀ ୧୪୪ ଜଡ଼ ବାଉଗଣୀ ଗୋଟ ଜାଲ ୧୪୪ ଜଡ଼, ଗୋଟିଏ ଛତ୍ରର, ଗୋଟିଏ ଛତ୍ର ଏହି ବାକ୍ସରେ ଗୋଟିଏ ସୁନ୍ଦର ଓ ମଜବୁତ ପାଉଣ୍ଟେନପେନ, ୨ ଗୋଟି ଜିନ, ଫୁଲଦିଲ୍ ୧ ଗେଟ, ଜିନ୍ଦାନ ୧୫, ପଟାପଟ ବାଦ୍ୟ ୧ ଗୋଟି, ସୁନ୍ଦର ନେକଲେସ ୪୦୦, ୧୨ ଗୋଟି ବୋତାମ, ହୁଇସ୍ଲ ୫୦, ପିନ୍ ୨୫ ଗୋଟି, ସେଫ୍‌ଟିପିନ ୧ ଗୋଟି, ଚେନ୍ ୧ ଗୋଟି, ରିଙ୍ଗ ୧ ଗୋ, ଏହି ସମସ୍ତ ଆବଶ୍ୟକୀୟ ହଜାରଟି ଜିନିଷ ଏକଟଙ୍କା ନାମମାତ୍ର ମୂଲ୍ୟରେ ବିକ୍ରୟ, ଡାକମାସୁଲ ଟ ୦।୵

ଟିରସ୍ ଏଣ୍ଡ କୋ
ପୋଷ୍ଟବକ୍ସ ନଂ ୭୮୦୮,
ବହୁବଜାର—କଲିକତା

ନ ୧୨୫ ୨୯-୧-୨୭

ବଣାଇ ଷ୍ଟେଟ

ନୋଟିସ

ଏତଦ୍ୱାରା ସର୍ବସାଧାରଣଙ୍କୁ ଜଣାଇ ଦିଆଯାଉଅଛି କି ଏବେ ବଣାଇ ଷ୍ଟେଟର ଉପଯୁକ୍ତ ବିଦ୍ୟାର୍ଥୀମାନଙ୍କର ନିମ୍ନ ପଦ୍ମ ନମ୍ବର ୧୨୭।୨୮ ମସିହାଠାରେ ଯେକୁଣ୍ଡାସ ମାସ ତା ୨୧ ରିଖ ରୋଜ ସୋମବାର ଦିନ ସାୟଂ ୩ ଘଣ୍ଟାର ଅଳ୍ପ ଷ୍ଟେଟ ଦେଓୟାନ ସାହେବ ମହୋଦୟଙ୍କ ଅପରେରେ ନିଜମ ଏଣ୍ଡ ଯେଉଁଠାରେ ବର୍ଣ୍ଣିତ ପଦ୍ମ ନେବାକୁ ଇଚ୍ଛା କରନ୍ତି ସେମାନେ ବିଦ୍ୟାଳୟ ଉପସ୍ଥିତ ହୋଇ ନିଜମ ଉପରି ଦିଆଯିବ ।

ଉପସ୍ଥିତ

ଗଣ୍ଡାଇ ହାଟ
ଅଫିସ ପାଉଣ୍ଡ
ସରପଦୋଳାନ ଘାଟ

ନ ୧୨୬ 5-2-27

Wanted bidders for the hide and horns monopoly of the Keonjhar State, Orissa for the year 1927-28. Intending bidders are required to appear before the undersigned at Jajpur Road on the 25th February 1927 for the monopoly of either the whole State or in two lots. The undersigned does not bind himself to accept the highest or any bid.

J. H. Price,
Supeirntendent.
Keonjhar State.
P. O. Keonjhargarh
11-1-27.

125 Notice. 29-1-27

Is hereby given that the annual sale for the year 1927-28 of excise shops, e. g Opium, Ganja, Sidhi and Country liquor of the State will be held at the Sub-Divisional Head Quarters at Keonjhargarh, Anandpur, and Champua by the Sub-Divisional Officers' concerned on the dates mentioned against each. Intending bidders are to appear before the Sub-Divisional Officers on the dates fixed.

Keonjhargarh	... 11th February 1927 to 1st March 1927.
Anandpur	... 25th January to 7th February 1927.
Champua	... 6th March to 20th March 1927.

Keonjhargarh Thelth January 1927. } Superintendent, Keonjhar State Orissa.

134 WANTED 29-1-27

A trained graduate preferably an Oriya for the post of a Sub-Inspector of Schools, Angul in the Lower Division of the Subordinate Educational Service on Rs. 75/- per month for a period of 4 months.

The applications should be made to the undersigned by the 1st of February, 1927. The selected candidate should join the post at once.

Sd/- H. Dippie
Agency Inspector for the Orissa Feudatary States & Inspector of Schools, Angul.

Digitized by srujanika@gmail.com

Split by PDF Splitter

ନ ୪୦ ତାରିଖ ୩୦।୧।୨୭ ନ ୮୪ ମୂଲ୍ୟ ଟୋକିସ

ବୈଦ୍ୟୁତିକ ଉପାୟରେ ଆରୋଗ୍ୟ

ଡା: ବ୍ରୁସେଙ୍କ ଅର୍ଥ ରେଡିମାଟିକ ସୁଟ ପିନ୍ଧନ୍ତୁ ।

ଏହା ପ୍ରାୟ ସମସ୍ତ ରୋଗ ଆରୋଗ୍ୟ କରେ । ବାତରକ୍ତ, ବାତ, ବାହୁ ପ୍ରଭୃତି ସଂକ୍ରାମକ ରୋଗ ଉପଶମ କରେ । ମୃଦୁ ପିନ୍ଧିଲାଗି ଅସୀମକୁ ସମସ୍ତ ପ୍ରକାର ଉପଯୋଗ ଦୁଇଟିଏ । ଏହା ଗାର୍ଡ କମ୍ପାନି ଦ୍ୱାରାରେ ପ୍ରସ୍ତୁତ ଏବଂ ଏଥିରେ ବସ୍ତ୍ର ଓ ଚମ୍ବା ଦ୍ୱାରାରେ ଦ୍ୱାରାରେ ଅତିଶୟର ବେଗା-ଘାତ । ପ୍ରତ୍ୟେକ ସୁନ୍ଦର ମୂଲ୍ୟ ୫୧୧, ଫିର୍ଦ୍ଦ୍ ୫୧୯, ଟ୍ୟାକ୍ସ ଓ ଭି: ପି: ଖର୍ଚ୍ଚ ପୃଥକ ।

ଡାକ୍ତରଙ୍କ ଦ୍ୱାରାରେ—୧୨ ରୋଗୀ ମୃଦୁର କ୍ଷେତ୍ରାଙ୍କ ଜନ୍ମଦିନରେ ପ୍ରକାରର ଦେଖି ହେବ ଶ୍ରୀ ଶ୍ରୀମାନ୍ ରାଜକନ୍ୟା ପରି ସୁନ୍ଦରୀ ଦିଅଯିବ । ଅର୍ଥ ରେଡିମାଟିକ ମୃଦର ଦ୍ୱାରାରେ ଦ୍ୱାରାରେ ଜାଣିବା ପାଇଁ ୫୦/ ମୂଲ୍ୟ ଡାକ ଟିକେଟ ସହ ପତ୍ରଦେଲେ ବିବରଣୀ ପୁସ୍ତିକା ମିଳିଯିବ ।

ବେଲ୍ଟ ଗୋଲ୍ଡର ସାଇକେଲ୍ ଷ୍ଟାଇ * ବର୍ଷ ପାଇଁ ଗ୍ୟାରେଣ୍ଟି ।

ଏହି ନୂତନ ଧରଣର ଓଜନ ୧୮ ଟ୍ୟାରେଟ୍ ବେଲ୍ଟ ଗୋଲ୍ଡ ଦ୍ୱାରା ନିର୍ମିତ, ଦ୍ୱିତ୍ୱ ଧରଣର ସୁନ୍ଦର ମୁଲମେଲ, ସୁନ୍ଦର ସୁନାଲୁଗର ଡ୍ରାଇଭଲ୍, ଠିକ୍ ଦ୍ୱିତ୍ୱରେ ଦ୍ୱାରାରାଇଥିବା ସାଇପର, ହେଣ୍ଡିକାପ୍ ଠିକ୍ ଗ୍ରାଣ୍ଡ ସ୍ପାନାପର, ଠିକ୍ ସମସ୍ତ ଉପକରଣ, ଯଥାସମ୍ଭବ ଗୋଟିଏ ଚଂଡ଼ାର ଷ୍ଟ୍ରାପ୍ ଓ ଓଜେସ୍ ସହିତ । ନଗଦ ୫୧୨, ଟ୍ୟାକ୍ସ ଓ ଭି: ପି: ଖର୍ଚ୍ଚ ପୃଥକ ।

ବେଲ୍ଟ୍ ଗୋଲ୍ଡ ଫ୍ରେଡ୍ ଓ୍ୱାଚ୍ * ବର୍ଷ ପାଇଁ ଗ୍ୟାରେଣ୍ଟି ।

୫୬୫୧ ମୂଲ୍ୟର ଗୋଟିଏ ଅଥବା ମୂଲ୍ୟର ଦର ସହିତ ଏହା ତୁଳନା କରାଯାଇ-ପାରେ । ଏହାର ବେସ୍ ସୁନ୍ଦର ଗୋଟେଇ ଦ୍ୱାରାରେ ଦ୍ୱାରାରେଅଛି । ଠିକ୍ ସମସ୍ତ ଉପକରଣ । ୫୪୪ ଟ୍ୟାକ୍ସ ଓ ଭି: ପି: ଖର୍ଚ୍ଚ ପୃଥକ ।

ପ୍ରକାଶ ଥାଉଛି—୧୦୦ ବର୍ଷର ଜଟିଳ ଗ୍ରାନ୍ଥ, ମୂଲ୍ୟରଙ୍ଗରେ ସୁନ୍ଦର ଅଲଙ୍କାର ଫଟୋ ଦ୍ୱାରାରେ ମୁଦ୍ରିତ । ୫୦୦୦ ମୂଲ୍ୟ ଡାକଟିକେଟ୍ ସହ ଦିଅ ଲେଖିରେ ଠିକାଣା ।

ପ୍ରାପ୍ତିସ୍ଥାନ RELIABLE STORES
4 (Dept. U")
Shama charan Dey street
Calcutta

ନ ୪୦ ମୂଲ୍ୟ ୩୦।୧।୨୭

"ନିର୍ମିତାଙ୍କଠାରେ ସଦ୍ୟପ୍ରାପ୍ତ"

ଚଳିତଦିନ ଓ ଭିକ୍ଟୋରିଆ ଷ୍ଟ୍ରେଟର ଉପହାର ନିମନ୍ତେ ।

ଏହାଠାରେ ଗାଉଛେଟି ଆଇନ୍ସିଲେଟ୍ ମୂଲ୍ୟ ଦେଖନ୍ତୁ ଯାହାଦ୍ୱାରେ ଗୋଟିଏ ୧୮ ଡ୍ୟାରେଟ୍ ଗୋଲ୍ଡ ଷ୍ଟ୍ରେଟ୍ ଘଣ୍ଟା ୩୧ ଡିସେମ୍ବର ୧୯୨୭ ସର୍ଟିଫିକେଟ୍ ଦେଖାଇ ।

୧୮ ଡ୍ୟାରେଟ୍ ଗୋଲ୍ଡ ଷ୍ଟ୍ରେଟ୍ ଓ ଓ୍ୱାଚ୍ ଏହି ଫ୍ୟାନ୍ସ ଡେଲ୍ଟ୍ରେଟ୍ ସୁନ୍ଦର ମେଡାଲ ଅଙ୍ଗରେ ଛନ୍ଦିତ । ଏହି ଏହାର ଗ୍ରାଉଣ୍ଡ ଡ୍ରାଇଭଲ୍ ମଧ୍ୟ ସୁନ୍ଦର । ଷ୍ଟେଲ୍ ଡ୍ରାଇଭଲ୍ ଏଥିରେ ମଧ୍ୟ ସୁନ୍ଦର । ଏହି ଏହାର ଏଥିରେ ଅତ୍ୟନ୍ତ ଉପଯୋଗୀ । ବର୍ଷ ଗ୍ୟାରେଣ୍ଟି ସହିତ । ଗୋଟିଏ ଡ୍ରାଇଭଲ୍ ଓ ଓ୍ୱାଚ୍ ଟ୍ରେଡ ନଗଦ ୫୬୫

୧୮ ଡ୍ୟାରେଟ୍ ଗୋଲ୍ଡ ଷ୍ଟ୍ରେଟ୍ ଓ ଓ୍ୱାଚ୍ ଏହି ଫ୍ୟାନ୍ସ ଡେଲ୍ଟ୍

Split by PDF Splitter

No. 3. 18-9-27

ନୋଟିସ୍

ଜମା ଛଡ଼ୁ ବ୍ୟାଙ୍କ ଅଫ୍ ଇଣ୍ଡିଆ ସେଭିଂସ୍ ବ୍ୟାଙ୍କରେ ଟଙ୍କା ଅମାନତ ରଖିବାର

ନିୟମାବଳୀ—

ଅମାନତ ରଖିବା ।

୩ ୧ ଅଗଷ୍ଟ ତାରିଖଠାରୁ ୩ ୩୧ ଅଗଷ୍ଟ ତାରିଖପର୍ଯ୍ୟନ୍ତ ଏକବର୍ଷ ମଧ୍ୟରେ ଉକ୍ତ ସେଭିଂସ୍ ବ୍ୟାଙ୍କରେ ଦୋଟ ପାଞ୍ଚହଜାର ଟଙ୍କା ଜମା କରାଯାଇପାରେ । ଦୁଇ ଜଣ ଉତ୍ତୋଳକ ବିଶିଷ୍ଟ ସାଜଣ୍ଟ ନାମରେ ହିସାବ ଖୋଲାଯାଇ ପାରେ । ତନ୍ମଧ୍ୟରୁ ୩ — ଉତ୍ତୋଳକ ବ୍ୟକ୍ତି ବା ସେମାନଙ୍କ ମଧ୍ୟରୁ ଜୀବିତ ଥିବା ବ୍ୟକ୍ତି ବା ବ୍ୟକ୍ତିମାନେ ତାଙ୍କ ଟଙ୍କା ଉଠାଇ ହେଉଥିବେ ।

ଉଠାଇ ନେବା

ଯେ କୌଣସି ସମୟରେ ଟଙ୍କା ଉଠାଇ ହେଉଥିବେ କିନ୍ତୁ ସପ୍ତାହ ମଧ୍ୟରେ ଏକାଧିକ ଥର ଉଠାଇ ହେଉଥିବ ନ ପାରେ ।

ଯେଉଁ ଅମାନତକାରମାନେ ହିସାବ ଖୋଲି ହୋଇଥିବା ସତ୍ତ୍ୱରେ ବାସ କରନ୍ତି ସେମାନେ ତାହାହାର ଟଙ୍କା ଅମାନତ କରି ଓ ଉଠାଇ ନେଇପାରନ୍ତି

ଚିହ୍ନା ଉତ୍ତରରେ ବ୍ୟାଙ୍କର ଏକ ଅଫିସରେ ୧ ଟା ହିସାବ ଉଠାଇ ନେଇ ଅଭ୍ୟ ଅଫିସର ହିସାବ ଖୋଲି କରାଯାଇପାରେ ।

ବିଶେଷ ଅମାନତ ସମ୍ବନ୍ଧୀୟ ହିସାବ ।

କୌଣସି ବ୍ୟକ୍ତିଙ୍କ ହିସାବରେ ଦଶହଜାର ପର୍ଯ୍ୟନ୍ତ ଟଙ୍କା ଜମା ହୋଇଥିଲେ ସେହି ବ୍ୟକ୍ତି ଉକ୍ତ ସମସ୍ତ ଟଙ୍କା ବା ତହିଁ ମଧ୍ୟରୁ ଟ ୨,୦୦୦ ଟଙ୍କା ତମ୍ବୁ ତାହାର କୌଣସି ପୁଣ୍ଡିତକ ଘଟା [ଟ ୪୦୦ ୦ ୨୦୦୦ — ଏହି ପ୍ରକାରେ] ସେହି ହିସାବରୁ ଉଠାଇ ଦେଇ ଏକଗୋଟି ବିଶେଷ ସେଭିଂସ ବ୍ୟାଙ୍କ ହିସାବ ଖୋଲାଯାଇପାରେ । ଏକ ଏହିପ୍ରକାର ହିସାବରେ ଟଙ୍କା ଅଦାୟ ହେବାକୁ ଦିନ ଛାଡ଼ିରେ ଅଦାୟ ତାରିଖର ମାସ ୩ ସପ୍ତାହ ପୂର୍ବରୁ ଜାନାଇଲେ ଦେବାକୁ ହେବ

ସୁଧ ।

କୌଣସି ସାଧାରଣ ହିସାବରେ ଦଶହଜାର ଟଙ୍କାରୁ ଅଧିକ ମାସିକ ବ୍ୟାଜରେ ବର୍ଷ ଉପରେ ବାର୍ଷିକ ଶତକରା ଟ ୩ ହାରରେ ସୁଧ ଦିଆଯାଏ ଏବଂ ବିଶେଷ ସେଭିଂସ ବ୍ୟାଙ୍କ ହିସାବରେ ଦିନ ମୌଳିକ ବାବଦ ଟଙ୍କା ଉଠିଲେ ଦିନେ ବାର୍ଷିକ ଟ ୩ ହାରରେ ସୁଧ ଦିଆଯିବ ।

ବ୍ୟାଙ୍କ ଅଫିସରେ ଦରଖାସ୍ତ କରେ ଅମାନତ ସମ୍ବନ୍ଧ

ତା: ୧୨।୧୦।୧୯୨୭ } ରାମ ଗୁପିଲ ବ୍ୟାଙ୍କ ଅଫିସ ଇନ୍‌ଚାର୍ଜ

ଦଃ ଅଫିସର ଇନ୍‌ଚାର୍ଜ

ଅଳଙ୍କାର ବିଜ୍ଞାପନ । ୩ ୧୩ ମାର୍ଚ୍ଚ

MESSRS MADHAVJEE LAVJEE & Co.

ମାଧବଜି ଲାଭଜି ଏଣ୍ଡ୍‌କୋ ସୁବର୍ଣ୍ଣର ଏଣ୍ଡ ଅର୍ଡ଼ର୍‌ସପ୍ଲାୟର୍ସ ।

CLOCKS ଘଣ୍ଟା ଓ ଟାଇମ୍ ପିସ୍

Silver Orders supplied

WATCHES

Nayasadak P. O, Chaundichowk କଟକ

CUTTACK

ଅଳଙ୍କାର ଦୋକାନ ଏବଂ ଶାଢ଼ୀ ଦୋକାନ

ଆସନ୍ତୁ । ଦେଖନ୍ତୁ ।। କିଣନ୍ତୁ ।।। ଓ ଆତ୍ମୀୟମାନଙ୍କୁ ଉପହାର ଦିଅନ୍ତୁ ।।।।

ଉତ୍ତମ ସୁଯୋଗ । ବିଶେଷ ଆୟୋଜନ ମୂଲ୍ୟ ।

ସୋନା, ରୂପା, ମୁକୁତା, ଡାଇମଣ୍ଡ ଓ ଦାନ୍ତ ଦ୍ୱାରା ନିର୍ମିତ ଅଳଙ୍କାରମାନ ଅତି ଅଳ୍ପ ସମୟରେ ଓ ସସ୍ତା ମୂଲ୍ୟରେ ଗ୍ରାହକମାନଙ୍କର ଅର୍ଡ଼ର ମୁତାବକ ପ୍ରସ୍ତୁତ କରିବ ଓ ସଙ୍ଗରା ଦିନ ହିସାବେ ଦାମାଦି ଅରଙ୍ଗାର ଦୋକାନରେ ମହଜୁଦ ଥାଏ । ଏଠାରେ ବିଭାପାନର ଅଳଙ୍କାର ମଧ୍ୟ ପ୍ରସ୍ତୁତ କରିବ ଓ ସ୍ୱଦେଶୀ ଅଳଙ୍କାର ସହିତ ଟେରେଣ୍ଟ ଦିଆଯିବ । ଯେଉଁ ସ୍ଥାନରେ ଅଳଙ୍କାର ଶାଢ଼ି ଅର୍ଡ଼ର ଦିଅନ୍ତି ସେମାନଙ୍କର ଅଳଙ୍କାର ସଂଗ୍ରହ ବ ଦେଖିଲେ ଏହି କାମର ସୁନାମ ଚାରିଦିଗରେ ପରୋକ୍ଷରେ ଛଡ଼ାଇଦିଅନ୍ତି ଓ ଗ୍ରାହକ ଦେଖିବାକୁ ଯେପରିଚାହାନ୍ତି । କୌଣସି ଅଳଙ୍କାର ଛଡ଼ାଇବାର ଭାଡ଼ାର ଦେଇ ଏହି କାମାର୍ଥ ଶତକରା ୮୧ , ଅର୍ଥାତ୍ ଦିଅନ୍ତି ଓ ଗ୍ରୋଫର୍ସ ଓ ଅଫିସର ଅର୍ଡ଼ର ପାଇଲେ ଭାଃ ପୋଃ ଦ୍ୱାରା ଯେପରି ତାହାକୁ ଅଳଙ୍କାର ପଠାଇଦିଅନ୍ତି ଏଠାକାର ଭଲ ଥିଲେ ବୁଝିନ୍ତୁ, ଅଟେ ବୁଝିଲେ ମଧ୍ୟ ଜାଣାଇଲେ ସହାୟ ଅଛିବା ହିସାବେ ସଙ୍ଗତ ହେବେ

FOR SALE

Ford Car, Lorries, and Bus.

EASY GOING AND CHEAP RUNNING.

Calcutta Price Plus Freight.

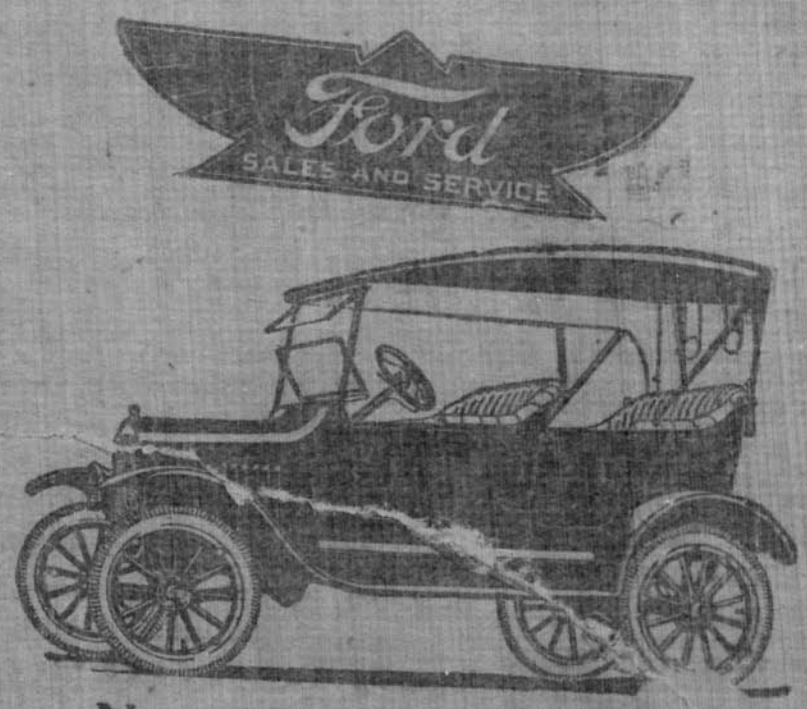

New Model Ford Cars

are very Comfortable and grand looking-Always in Stock.

SOLE DEALERS.

F. H. BILIMORIA Co.

MISSION ROAD, CUTTACK.

OPPOSITE NEW CANTONMENT MARKET

DEALERS IN,—Stationery Provisions and Wine, Fancy Goods, Sporting materials, Crockery, Cutlery Alumunium, Enamel ware and Household goods. Motor Tyres, Tubes and Accessories-Agents for "Shell" Petrol and "Shell" Lubricating Oil. Furniture making by order.

TELEGRMS—BILIMORIA, CUTTACK

BEST OFFICE GHARY OR PALKI GAHRY FOR SALE

Price moderate

Deal with Bilimoria and be satisfied.

ମଟର ଖରିଦର ସୁବିଧା

ଫୋର୍ଡ କାର, ଏବଂ ଲରି, ଏବଂ ବସ୍ ଯେଉଁଲାଭ ଭାଃ ବୋର୍ଡ ସସ୍ତା ଖରଚରେ ଚଳି କରି ଅଛନ୍ତି ତାହା ପରିବର୍ତ୍ତେ ବସ ଚଳିଲେ ସସ୍ତା ଖରଚର ଦରକାର ନାହିଁ । ଏହି ବସ୍‌ରେ ୮ ଠାରୁ ୧୦ ଜଣ ପର୍ଯ୍ୟନ୍ତ ଲୋକ ବସିପାରନ୍ତି । ଉପରେକ୍ତ ଉଲିଖିତ ଅନ୍ୟାନ୍ୟ ଉଲ୍ଲିଖିତ ଜିନିଷ ଅତି ସୁଲଭରେ ମିଳିପାରେ । କୌଣସି ଜିନିଷର ପ୍ରତାରଣାର ଦରକାର ନାହିଁ ।

ଏଫ୍ ଏଚ୍ ବିଲିମୋରିଆ ଏଣ୍ଡ୍ କୋଃ

ମିସନରୋଡ, କଟକସିନିଆର କଟକ

ମୂଳ କଲିକତା ଦାମ ଏବଂ ରେଲୱେ ମାଶୁଲ

---

133 20-1-27

Wanted an experienced Manager for the Surangi Estate on a monthly salary of Rs. 125 to 150-0-0 with free quarters and batta as for the Estate rules. Preference will be given to one who knows law. Applications stating caste, age, religion, educational qualifications, past and present services and languages known should reach the undersigned before the 10th February 1927.

Rajah of surangi
Surangi Palace
Ichapuram
Ganjam Dt.

135 WANTED 29. 1. 27.

A Nazir and Assiatant Nazir on a monthly pay of Rs. 30/- and Rs. 17/-respectively for the Nayagarh State Office. The Nazir will furnish security of Rs. 100/- in cash while the Assistant Nazir Rs. 50/-. Candidates who have passed the Matriculation Examination and have office experience will be preferable. Applications stating age, qualifications and past services will be received by the undersigned on or before 15-2-1927.

Superintendent,
Nayagarh State.

Digitized by srujanika@gmail.com

Split by PDF Splitter

ଆୟୁର୍ବେଦୀୟ ଗୃହଚିକିତ୍ସା

ପ୍ରଥମଭାଗ—ଏହିପୁସ୍ତକ ଓଡ଼ିଆଭାଷାରେ ପ୍ରଥମେ ଛପାହୋଇ ଥିବାରୁ ଓଡ଼ିଶାରେ ବିଶେଷ ଆଦର ହେବା ଦେଖି ଆମ୍ଭେ ଦ୍ୱିତୀୟ ମୁଦ୍ରଣ କରିଅଛୁଁ । ଉକ୍ତ ପୁସ୍ତକ ଯାହା ଘରେ ଥିବାଦ୍ୱାରା ପ୍ରତି ଥରେ ଡାକ୍ତର ଡାକି ଚିକିତ୍ସା କରାଇବା ଦେଖିଲାହିଁ, ଉକ୍ତ ଔଷଧ ଗୁଡ଼ିକ ଘରେ ପ୍ରସ୍ତୁତ କରି ରୋଗୀ ଆରୋଗ୍ୟ ହେବାର ଉପାୟ ଦର୍ଶାଇଛି । ମୂଲ୍ୟ ୫ ଟଙ୍କା ମାତ୍ର ।

ଦ୍ୱିତୀୟଭାଗ—ଏହିଭାଗରେ ଅଜୀର୍ଣ୍ଣ, ଅଂଶୁଳୋଚ ଓ ଦାନ୍ତ ଅଡ଼ିବା, ଉଦରବ୍ରଣ ଇତ୍ୟାଦି ଖାଦ୍ୟର ଦୋଷରୁ ଜାତ, ମାଦକ ତୈଳ ଓ ବୃଦ୍ଧାଦିର ଯାଦବଧ୍ୱ ଶାସ୍ତ୍ରୀୟ ଔଷଧମାନ, [ମୋଦକ, ଚୂର୍ଣ୍ଣ, ଚଟିକା ଆଦି ଓ ଅରିଷ୍ଟ] ପ୍ରସ୍ତୁତର ପ୍ରଣାଳୀ, ସକଳଭାଷାରେ ଖୋଲିଦିଆଯାଇଅଛି, ଓ ବ୍ୟବସ୍ଥା ଓ ଅନୁପାନ ବିଶେଷରେ ପ୍ରୟୋଗବିଧି ଏବଂ କାର୍ଯ୍ୟକାରିତା ଶବ୍ଦମାନ ବିଶଦ ଭାବେ ବର୍ଣ୍ଣନ କରାଯାଇଛି । ମୂଲ୍ୟ ୫ ଟଙ୍କା ମାତ୍ର ।

ତୃତୀୟଭାଗ—ଏହିଭାଗରେ ନବଦେହ ତତ୍ତ୍ୱ (ଚକ୍ଷୁ, କର୍ଣ୍ଣରୋଗ, ମୁଖ, ଅସ୍ଥି ଦନ୍ତ, ନଖ କେଶ, ଅଷ୍ଟବିଧ ଶରୀର ଦୋଷ, ~~[illegible]~~, ଧାତୁ, ମସ୍ତିଷ୍କ ଗଠନ, ମେରୁଦଣ୍ଡ ମନ ରୋଗ, ସ୍ତ୍ରୀପୁରୁଷ ଦୋଷ, ~~[illegible]~~, ମୂତ୍ରପୁରୀଷ ଧାରଣ; ବୃଦ୍ଧପୁର ଶାରୀରିକ ଚିତ୍ର; ଶଯ୍ୟା ଚିକିତ୍ସା ଅତିରିକ୍ତ, ଶିଶୁ, ଜନନେନ୍ଦ୍ରିୟ, ଶୁକ୍ରକୋଷ, ଯୋନି, ଗର୍ଭନ, ଗର୍ଭ; ଦର୍ଶାଳ ସ୍ୱାସ୍ଥ୍ୟ ରକ୍ଷା ବିଷୟ, ଗର୍ଭପାତ, ଜାଇଜଳ, ଗର୍ଭଚିହ୍ନ ଓ ଲକ୍ଷଣବଳୀମାନ ୪୦ ଚିତ୍ର ଦ୍ୱାରା ସହ ମାତୃଭାଷାରେ ଲିଖିତ ଅଛି । ମୂଲ୍ୟ ୫ ଟଙ୍କା ମାତ୍ର ।

ଶ୍ରୀ ଜନାର୍ଦ୍ଦନଦେବଙ୍କ କୃତ—

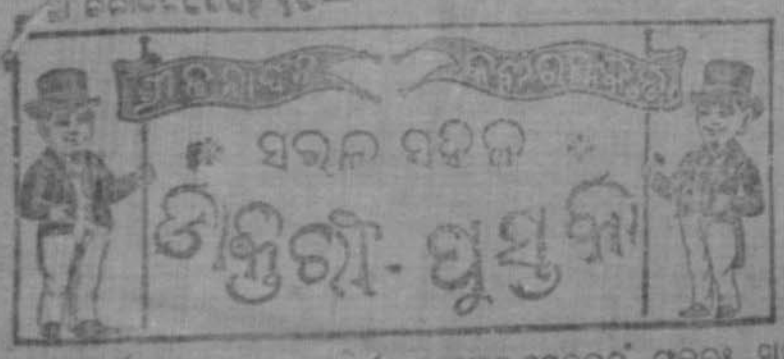

ଏହାପ୍ରଣୟନେ ଓ ଏଥିରେ ବ୍ୟବହୃତ ଔଷଧଗୁଡ଼ିକରେ ଚମତ୍କାରକରି, ଫଳତଃ ମାନବଙ୍କ ଯେପରି ଅମୂଲ୍ୟ ଜୀବନରକ୍ଷା ବିଷୟରେ ଜାଳିଯାଏ ଦେଶୀ ଓ ବିଦେଶୀ ବିଜ୍ଞମାନେ ଯେ ସବୁ ଗବେଷଣା ଓ ବ୍ୟବସ୍ଥା କରିଥିଲେ ଆମ୍ଭେ ଯଥାସାଧ୍ୟ ତାହା ସନ୍ନିବେଶିତ କରି ପୋଷ୍ଟେନଷ୍ଟେଲରେ; ଦ୍ୱିତୀୟ ପ୍ରଭୃତି ପ୍ରସିଦ୍ଧ ଏଲୋପ୍ୟାଥିକ ଓ ଦେଶ; ଆଉ ଏହେନ ପ୍ରଭୃତି ହୋମିଓପ୍ୟାଥିକ ଚିକିତ୍ସାପ୍ରଣାଳୀ ପ୍ରତିପାଦନରେ ବହୁକାଳ ପରିଶ୍ରମକରି ବୃଦ୍ଧବୈଦ୍ୟଙ୍କ ଉପଦେଶ, ଶାସ୍ତ୍ରୀୟ ଅଧ୍ୟୟନ ଓ ପରୀକ୍ଷାପ୍ରଣାଳୀରେ ଜନସାଧାରଣଙ୍କ ଉପକାର ପାଇଁ ଏହି ପୁସ୍ତକ ପ୍ରଣୟନ କରିଛୁଁ ଏବଂ ତାହା ଅଶେଷ ଓ ଭ୍ରମ ଦ୍ୱାରା ପରିପୂର୍ଣ୍ଣ ହୋଇଅଛି । ଏହି ପୁସ୍ତକ ଦେଶୀୟ ଚିକିତ୍ସକ ଓ ବ୍ୟବସାୟୀମାନେ ଏ ସୁଖ୍ୟାତ ଯେପରି ଜାଣି । ମୂଲ୍ୟ ୫ଟଙ୍କା ମାତ୍ର ୫ ୦ ।୮

କୋକ ଶାସ୍ତ୍ର ବା ଆଦର୍ଶଶାସ୍ତ୍ର

—ଏହିଟି ବୌଦ୍ଧଦେଶୀୟ ଏ— ପୃଥିବୀରେ ଚଳିଅଛି ଶାସ୍ତ୍ରରେ ଏହାର ଭାବରେ ସ୍ତ୍ରୀ ଓ ପୁରୁଷଙ୍କର ଶାରୀରିକ ସ୍ୱଭାବରେ ବିଶ୍ଳେଷ ସୂଚକ ନାହିଁ । ଏହି ପୁସ୍ତକରେ ଅତିଶୟ ସ୍ୱରଲାଭ ସ୍ତ୍ରୀ ଓ ପୁରୁଷର ଗଠନ, ଦର୍ଶନ; ଚିତ୍ତ ମିଳନ ଇତ୍ୟାଦି, ସ୍ୱଲ୍ପାୟୁ; ବିବାହ ଶ୍ରେଣୀ ଦ୍ୱାରା ଜପର ଉପଯୋଗ, ବେଶ୍ୟା ଓ ପ୍ରଣୟ ଉପଦେଶ ଏବଂ ଚିତ୍ରଦର୍ଶନ ବିଷୟ ଦର୍ଶାଇ ଦିଆଯାଇଛି । ଏହାଛଡ଼ା ସ୍ତ୍ରୀ ପୁରୁଷଙ୍କର ଏବଂ ମୃଗ ଏବଂ ଅଂଶର ବେଶ୍ୟାଗମନ, ଚୋରଙ୍କ ଚୁରିଚିତ୍ରା ଦ୍ୱାରା ଶ୍ରେଣୀ ଓ ଜଳାଶୟ ଚିତ୍ରିତ ନାମାଶ୍ରଣ୍ଠ ଏବଂ ଚିତ୍ରେ ଚିତ୍ର ଅଛି । ମୂଲ୍ୟ ପ୍ରତି ଖଣ୍ଡ ୫ ଟଙ୍କା ମାତ୍ର ୫ ୦ ।୮

ଶ୍ରୀ ଜନାର୍ଦ୍ଦନଦେବଙ୍କ କୃତ—

ନାମାଖ୍ୟା ଚିହ୍ନ ବା ବିଶ୍ଳେଷଣ ଚିହ୍ନ

ଏହି ପୁସ୍ତକରେ ଓ ଏଥିରେ ଦେଖିବ ମଲ୍ଲଯୁଦ୍ଧ ଅଛି; ଉପଜାତିବିଶ୍ଳେଷଣ, ସ୍ୱର ବର୍ଣ୍ଣବିଶ୍ଳେଷଣ, ପୁଷ୍ପ ସ୍ତ୍ରୀ ବର୍ଣ୍ଣବିଶ୍ଳେଷଣ; ଦେହ ବର୍ଣ୍ଣବିଶ୍ଳେଷଣ; ଅଙ୍ଗଚିହ୍ନ ପ୍ରକରଣ, ହୋଲିମାନ ଚିତ୍ରଧ୍ୟାନ ଜନ୍ମଚିହ୍ନ, ଚିତ୍ର ଚିତ୍ରପ୍ରକାଶ, ଚରିତ୍ରପ୍ରକାଶ; ଚରିତ୍ରଧ୍ୟାନ, ଚିତ୍ରପ୍ରକାଶ ଚିତ୍ରଣ, ଚିତ୍ର ଚିତ୍ରାଙ୍କ ଚିତ୍ରଣ, ପୁରୁଷ ଚିତ୍ରଣ; ସ୍ୱଚିତ୍ର ଚିତ୍ରାଙ୍କ; ଚିତ୍ରାଚିତ୍ରଣ ଧ୍ୟାନ, ଚିତ୍ରାଚିତ୍ରଣ ଓ ଚିତ୍ରଣ, ଚିତ୍ରଣ ଚିତ୍ରଣ, ଚିତ୍ରଣ, ଧନ୍ୟବାଦ ଅଧ୍ୟାୟ ଚିତ୍ରଣ, ଚିତ୍ରଣ ଚିତ୍ରଣ ଏହି ବିଶ୍ଳେଷଣ ଚିତ୍ରମାନ ଏହି ପୋଥିରେ ଚିତ୍ରିତ ଅଛି । ଏହି ପୁସ୍ତକ ମୂଲ୍ୟ ୫-୨୮

ଅଧ୍ୟକ୍ଷ ରାଜବୈଦ୍ୟ ଶ୍ରୀ ଜନାର୍ଦ୍ଦନ କବିରାଜ ଓ

ଶ୍ରୀ ଚନ୍ଦ୍ରଶେଖର, ଓଡ଼ିଆପଡ଼ା ଚେଟିଆ ଡାକଘର, କଟକ

ବି, ଦାସ ଏଣ୍ଡ କମ୍ପାନୀ;

ଚେଷ୍ଟର୍ଫିଲ୍ଡ, ଜର୍ଜିଆନ୍, ଏଜେଣ୍ଟ ଏବଂ ଜେନେରେଲ ଅର୍ଡର ସପ୍ଲାୟର୍ସ
ବ୍ରଜରାଜପୁର, କଟକ ।

ଆମ୍ଭେମାନେ ସମସ୍ତପ୍ରକାର ଘଡ଼ି, ବଳ, ଲୁହାର ଜାମ, ଓ ଘରଜିନିଷ ଇଙ୍ଗଲାଣ୍ଡରୁ ଆଣିବାକୁ ଜୋଗାଡ଼ିଛୁଁ ଏବଂ ଜର୍ମାନୀରୁ ବଳ ଆଦି ଆଣିବାକୁ ଚେଷ୍ଟା କରୁଛୁଁ ଏବଂ ଆମ୍ଭେମାନେ ପ୍ରାଦେଶିକ ଓଡ଼ିଶାରେ ଏକମାତ୍ର ଏଜେଣ୍ଟ ।

ଅତଏବ । ସବୁପ୍ରକାରର ପରୀକ୍ଷା ପ୍ରାର୍ଥନୀୟ ।

B. Das & Co.

29-1-27

136 **Notice.**

The following licenses for 1927-28 will be sold by public auction at the Raj Office by the undersigned on the 16th and 17th February 1927 at 11 A. M.

1.	Opium and Ganja shops ...	9 licenses.	On 16th February 1927
2.	Country spirit shops	12 licenses.	
3.	Taddy shops	31 licenses.	
4.	Pounds	29 licenses.	
5.	Ferries	24 Do.	
6.	Fisheries	13 Do.	
7.	Hats	6 Do.	
8.	Hide monopoly	1 license.	
9.	Bone monopoly	1 Do.	
10.	Collection and export of Kusum seeds	1 license.	On 17th February 1927
11.	Collection and export of Tolla ...	1 Do.	
12.	Do of Baripoie	1 Do	
13.	Do of Simul cotton	1 Do.	
14.	Do. of Sabaigrass	1 Do.	
15.	Do. of Triphala	1 Do.	
16.	Do. of Hatia Kankar seed ...	1 Do.	
17.	Do. of Mahul flower	1 Do.	
18.	Do. of Wilb Tussar	1 Do.	
19.	Do. of Tamerind	1 Do.	
20.	Do. of Asta bark	1 Do	
21.	Do. of Honey and wax	1 Do.	
22.	Do. of Siari creeper	1 Do.	
23.	Do. of Bhalia	1 Do.	
24.	Do. of Deer and Sambar horn ...	1 Do.	
25.	Do. of Nuxvomica (Kuchila)	1 license for 3 years.	

Raj Office, Dhenkanal.
The 17th January 1927.

Sd/ R. K. Tripathy
Dewan.

ନ ୧୩ ୨୫.୧.୨୭

ବିଜ୍ଞାପନ

ବରଦାସ୍ତ ଅମ୍ଭେ ଶ୍ରୀ ଯାମିନୀକାନ୍ତ ବିଶ୍ୱାସ ନାମ୍ନାଜଣ ସହର କଟକ ଦଙ୍ଗରାଧାରିଣଙ୍କୁ ଜଣାଇଅଛୁଁ ଯେ ଅମ୍ଭେ ସାଃ ବହିରଥଳା ବ୍ୟବସାୟ ସାଃ ଚୋରଶିଂହ ଥାନା ଜଗତ୍ସିଂହପୁର ଜିଲାରୁ ଶ୍ରୀ ଦାସ ଓରଫ ବେଣୀ ଦାସ ଅମ୍ଭର ଜଳାଇ ସହର କଟକ ନିଯୁକ୍ତରୁ ଅମ୍ଭର ଜମିଦାରୀ ଓ ତେଜାରତି ସମ୍ବନ୍ଧୀୟ ମଜକଦମା ଓ ଟଙ୍କା ସଂଗ୍ରହ ଅମ୍ଭର ଦରକାରୀ ସ୍ୱକାରେ ନିଯୁକ୍ତକରି ତାହା ନାମରେ ଏକ ଜେନେରେଲ୍ ପାୱାର୍ ଅଫ୍ ଅଟର୍ଣ୍ଣି (General power of Attorney) ଦେଇଥିଲେ ବର୍ତ୍ତମାନ ଉକ୍ତ ଜଗେନ୍ଦ୍ର ଦାସ ଓରଫ ବେଣୀ ଅମ୍ଭର ପରେଜ ନିକଟ ହରବାରୁ ଆମ୍ଭେ ତାହାକୁ ଦିନ ତା ୧—୭—୨୦ ରେଖରେ ଅମ୍ଭର ଉକ୍ତ ଅମଳାଗଣଙ୍କ ଜାଦପତ୍ରରୁ ବହିଷ୍କୃତ କରିଅଛୁଁ । ଉକ୍ତ ଜଗେନ୍ଦ୍ର ଦାସ ଓରଫ ବେଣୀ ଅମ୍ଭର ଦୌଣସି ଶାଉଦ କିମ୍ବା ପ୍ରଜାଠାରୁ ଦୌଣସି ଟଙ୍କା ଅସୁଲ କରିବା କିମ୍ବା ଦୌଣସି ପ୍ରକାର କାର୍ଯ୍ୟ କରିବାକୁ ଅଧିକାର ନାହିଁ ଓ ନ ଦେବା । ଏହି ଦୌଣସି ପ୍ରକାର ଅଥବା ଶାଉଦ ଉକ୍ତ ଜଗେନ୍ଦ୍ର ଦାସ ଓରଫ ବେଣୀ ଦ୍ୱାରା ଅମ୍ଭର ଦୌଣସି ଟଙ୍କା ଅସୁଲ କରି ଦିଆ ଯାଇଥିବେ ସେହି ଦେବାକୁ ଅମ୍ଭେ ବାଧ୍ୟ ହେବୁନାହିଁ । ଉକ୍ତ ଜଗେନ୍ଦ୍ର ଦାସ ଓରଫ ବେଣୀ ଅମ୍ଭର ଦ୍ୱେଷ ଓ ଜେଜାରତ ସମ୍ବନ୍ଧୀୟ ମଜକଦମା ଦୁଇଟି ଯାହା ଅମ୍ଭ ଉପରେ ଦାୟର ହୋଇଥିବା ତାହା ଅମ୍ଭ ଉପରେ ଦାୟର ହୋଇଥିବା ଅଛି ତାହା ଅଜେଣ୍ଟ ଜେ ଏ ଏ ଜାଙ୍ଗ ଜାରେ ଉକ୍ତ ଜଗେନ୍ଦ୍ର ଦାସ ଓରଫ ବେଣୀ ଅମ୍ଭର ବିରୁଦ୍ଧରେ ଦାୟର କରିଥିଲେ ଅମ୍ଭ ଉପରେ ଦାୟର ହୋଇଥିବା ଉକ୍ତ ଜଗେନ୍ଦ୍ର ଦାସ ଓରଫ ବେଣୀ ଅମ୍ଭର ଗୋଚରରେ ଆସିଲେ ଆମ୍ଭେ ଏହାର ଉତ୍ତର ଦେବୁଁ ଓ ଦରବାର କରିବୁଁ ଏ ସମ୍ବନ୍ଧ । ଏତଦର୍ଥେ ଏ ବେଶ୍ୟ ଦେଲୁଁ ଓ ଦରବାର କରିବେ ଅମ୍ଭ ଉପସ୍ଥିତ ।

ତା ୧୦।୧।୧୯୨۷
ଜମ୍ବୁସଳିକ
କଟକ

ଶ୍ରୀ ଯାମିନୀକାନ୍ତ ବିଶ୍ୱାସ
ଜମିଦାର

137 NOTICE. 20-1-27

WANTED a trained compounder for the Patamundai Dispensary under the Cuttack District Board on a salary of Rs. 20-1-25 a month on probation for 6 months. None need apply who is not qualified. The selected candidate will have to join on 1-3-27.

Applications with copies of testimonials will be received by the undersigned through the Civil Surgeon, Cuttack, up to the 6th February, 1927.

G. B. Choudhari
Chairman,
District Board, Cuttack.

Digitized by srujanika@gmail.com

Split by PDF Splitter

ଛାଡ଼ା ବିଶ୍ୱାସ ଦେଇପାରୁନାହିଁ । ସ୍ଥାନେ ଯେତେଦୂର ଭୁଇଁଯାରୁ ଏହିସହାଣ ସହଯୋଗ ବ୍ୟାଙ୍କର ଅଧିକାଂଶମାନେ ଅଧିକ ପରିମାଣରେ ଅଛନ୍ତି । ସେମାନେ ଲୋକମାନଙ୍କୁ କେବଳ ଲେବାଛଡ଼ା ସହଯୋଗ ସମିତିର ଦେଖିବା ପାଇଁ ବୁଝାଇନାହାନ୍ତି, କିମ୍ବା ଲୋକ ଲୋକେ ବିପଦ ଉପସ୍ଥିତ ହେଲେ ଦାନ ପଥ ଦେଖାଇନାହାନ୍ତି । ଆମ୍ଭ-ମାନଙ୍କ ଦେଶର ଲୋକେ ବେଶୀ ରୁଣ୍ଣ ଚାଷ, ଶିଳ୍ପ, ଓ ବାଣିଜ୍ୟ ବୃଦ୍ଧି ହେଲେ ଦେଖି ହେବେ । ଏହି ସମସ୍ତେ କହନ୍ତି ସମସ୍ତଙ୍କର ମୂଳଧନର ଅଭାବ । ଯେପରି ଦେଶରେ ବ୍ୟାଙ୍କରୁ ମୂଳଧନ ନେଇ ତାହାକୁ ଶିଳ୍ପରେ ଖଟାଇ କିଛି ଲାଭ କରିହେବ ଏହାର ବାଟ ଦେଖାଇଦେବା ସହଯୋଗ ସମିତିର ମେମ୍ବରମାନଙ୍କର କର୍ତ୍ତବ୍ୟ ନୁହେଁ କି ? ସେମାନେ ତ ତାହା କରୁନାହାନ୍ତି । କେବଳ ଟଙ୍କା ଦେଇ ସୁଧ ଅସୁଲକରିବା ବଡ଼ ସହଜ କାର୍ଯ୍ୟ ଦେଖି ସେହି ଋଣ ବ୍ୟବସାୟରେ ଲାଗିଅଛନ୍ତି । ଶେଷକୁ ସହଯୋଗ ବ୍ୟାପାରକୁ କେବଳ ମହାଜନୀ କାରବାରରେ ପରିଣତ ଥାଏ ଲେଖିଲେଣି । ଆମ୍ଭେମାନେ ଏହି-ଭାଗ ସମ୍ପର୍କୀୟ କର୍ତ୍ତୃପକ୍ଷମାନଙ୍କୁ ଅନୁ-ରୋଧ କରୁଁ ସେମାନେ ସହଯୋଗ ସମିତିର ଉଦ୍ଦେଶ୍ୟ ସଫଳ ପ୍ରତି ଯତ୍ନବାନ ହେଉନ୍ତୁ ।

—*—

ବଡ଼ିଲାଟ ସଭା

ଶ୍ରୀମାନ୍ ସତ୍ୟେନ୍ଦ୍ରଚନ୍ଦ୍ର ମିତ୍ରଙ୍କ ସଭାପତିତ୍ୱରେ ବଡ଼ିଲାଟ ସଭା ବସିଛି । ସେ ବଡ଼ଲାଟ ସଭାର ଜଣେ ସଭ୍ୟ ମନୋନୀତ ହୋଇଅଛନ୍ତି । ସେ ବଡ଼ଲାଟ ସଭାର ଅଧିବେଶନରେ ଯୋଗଦେବା କାରଣ ଅନୁମତି ମାଗିଥିଲେ, ତାଙ୍କୁ ଅନୁମତି ମିଳିଲା ନାହିଁ । ବଡ଼ଲାଟ ସଭାର ଜଣେ ସଭ୍ୟଙ୍କର ସ୍ୱାଧୀନତା ଲାଗି ହସ୍ତକ୍ଷେପ କରି ସରକାର ଯେଉଁ ବ୍ୟବସ୍ଥା କରିଅଛନ୍ତି ତାହାର ପ୍ରତିବାଦ କରିବା କାରଣ ପଣ୍ଡିତ ମୋତିଲାଲ ନେହରୁ ଏଥର ବ୍ୟବସ୍ଥାପରିଷଦର ଅଧିବେଶନରେ ଗୋଟିଏ ପ୍ରସ୍ତାବ ଆଗତ କରିଛନ୍ତି । ପ୍ରସ୍ତାବ ସପକ୍ଷରେ ୬୪ ଓ ବିପକ୍ଷରେ ୧୬ ଭୋଟ ଦେଇଥିଲେ । ଏ ଖବର ଆମ୍ଭେମାନେ ଯେବେବି ତାହା ନିଜ ମସ୍ତିଷ୍କରେ ଧରିବେ ଶ୍ରୀମାନ୍ ବାବୁ ସତ୍ୟେନ୍ଦ୍ର ମିତ୍ରଙ୍କ, ମୁକ୍ତିଦାତା ଭାବି ତାଙ୍କ ପ୍ରତି ଶ୍ରଦ୍ଧା ସହରେ ଯୋଗଦାନ କରିବାକୁ ଚାହିଁ ବେବେ ଏହା ଅବଶ୍ୟ ଲକ୍ଷରେ ରଖିବ ।

ଚୀନର ଅବସ୍ଥା ବର୍ତ୍ତମାନ ବଡ଼ ସଙ୍କଟାପନ୍ନ । ସେଠାକୁ ଭାରତୀୟ ସୈନ୍ୟ ପ୍ରେରଣ କରାଯାଇଛି । ବ୍ୟବସ୍ଥା ପରିଷଦର ଜଣେ ସଭ୍ୟ ସେଠାକୁ ସୈନ୍ୟପ୍ରେରଣ ବିରୁଦ୍ଧରେ ଜଣା ଦେବାର ଏହି ପ୍ରସ୍ତାବ ଉତ୍ଥାପନ କରିବା କାରଣ ଶ୍ରୀଯୁକ୍ତ ଶ୍ରୀନିବାସ ଅୟଙ୍ଗାର ଗୋଟିଏ ପ୍ରସ୍ତାବ ଆଗତ କରିଲେ । ସାର ଉକ୍ତ ପ୍ରସ୍ତାବର ଆଲୋଚନା ବଡ଼ଲାଟ ମହୋଦୟ ବନ୍ଦ କରି ଦେଇଅଛନ୍ତି ।

ଏହି ପ୍ରସ୍ତାବ ଆଲୋଚନାରେ ଯୋଗ ଦିଅନ୍ତେ ବ୍ୟବସ୍ଥା ପରିଷଦର ସଭ୍ୟଙ୍କ ନିଜ-ଠାରେ କମ୍ପଲିଷ୍ଟ ପଡ଼ିଗଲେ ଲେଖିଛନ୍ତି ।

"ଚୀନ ଦେଶକୁ ଭାରତୀୟ ସୈନ୍ୟ ପଠାଇବା ଭାରତସରକାରଙ୍କ ପକ୍ଷରେ ସଙ୍ଗତ ହୋଇଅଛି କିମ୍ବା ତତ୍ର ବିଷୟ ଆଲୋଚନା କରିବା ଉଦ୍ଦେଶ୍ୟରେ ମିଃ ଶ୍ରୀନିବାସ ଆୟଙ୍ଗାର ଯେଉଁ ପ୍ରସ୍ତାବର ନୋଟିସ ଦେଇଅଛନ୍ତି ମୁଁ ତାହା ନାମଞ୍ଜୁର କରୁଅଛି । ମୋ ମତରେ ଉକ୍ତ ପ୍ରସ୍ତାବର ଆଲୋଚନା କରିବା ଦେଶ ପକ୍ଷରେ ଅମଙ୍ଗଳ ଜନକ ।

—o—

କର୍ତ୍ତୃପକ୍ଷଙ୍କର ସାଧାରଣ ମତ ଅବଜ୍ଞାର ଫଳ

ବାବୁ ଲକ୍ଷ୍ମୀଧରମହାନ୍ତି M.L.C. ଏବଂ ଭୂତପୂର୍ବ M.L.C. ବାବୁ ବିଶ୍ୱନାଥକର ଦୁଇଜଣ ଓଡ଼ିଶାର ବିଶିଷ୍ଟ ବ୍ୟକ୍ତି କଟକ ଟ୍ରେନିଂସ୍କୁଲର ମେନେଜିଂ କମିଟିରେ ମେମ୍ବର ଥିଲେ । ସେମାନେ ମେମ୍ବରପଦ ଇସ୍ତଫା ଦେଇଅଛନ୍ତି । ରେଭେନସା-କଲେଜିଏଟ୍ ସ୍କୁଲ ଓ ରେସିଡେନ୍ସା କମିଟି-ମାନଙ୍କର ମେମ୍ବରପଦ ମଧ୍ୟ ଇସ୍ତଫା ଦେଇଥିବାର ଅବଗତ ହେଲୁଁ । ସେମାନେ ଉଚିତ କର୍ମ କରିଅଛନ୍ତି । ଆମ୍ଭେମାନେ ଏଥିପୂର୍ବେ କେତେକଥର ଲେଖିଅଛୁଁ ଯେ ସରକାରୀ କର୍ତ୍ତୃପକ୍ଷମାନେ ଓଡ଼ିଶାର ସାଧାରଣ ମତକୁ ବିଶେଷ ଅବଜ୍ଞା କରୁଅଛନ୍ତି । ଓଡ଼ିଶାର ବିଶିଷ୍ଟ ବ୍ୟକ୍ତିମାନଙ୍କର ମତକୁ ତୁଚ୍ଛଜ୍ଞାନ ଉଡ଼ାଇ ଦେଉଅଛନ୍ତି । ମିନିଷ୍ଟାରମାନେ କେବଳ ଜିଲ୍ଲାର ବିହାର ଛଡ଼ା ଓଡ଼ିଶାକୁ ବା ଚିହ୍ନିବେ କାହିଁକି ? ସରକାର ବାଛି ବାଛି ବିହାର ସକାଶ ବିହାରୀ ମିନିଷ୍ଟାର ଦୁଇଜଣ କରିଅଛନ୍ତି । ସେ ବିହାର କଥା ବୁଝିଥାଉଲେ ଯେବେ ଓଡ଼ିଶା ସକାଶ କିଛି ବାଛିବେ ଓ ତାଙ୍କୁ ଅବସର ମିଳେ ତେବେହିଁ ସେମାନେ ଓଡ଼ିଶାକୁ ଚାହିଁବେ ? ଓଡ଼ିଶାର ସୁବିଧା ଅସୁବିଧା ସକାଶ ସେମାନଙ୍କର ମୁଣ୍ଡ ବିଥା-ଇବ କାହିଁକି ? ବାଛି ବାଛି କେହି ଅଫିସର ଖରାପ ହେଲେ ତାଙ୍କୁ ଓଡ଼ିଶାକୁ ପଠାଇ ଦିଆଯାଉଅଛି । ଯାହାକୁ ଆଉ କୌଣସି ସ୍ଥାନରେ ଠାବ ନମିଳିଲା ଯାହା ସେ ଓଡ଼ିଶାରେ ଗଜହର୍କରୁ ଏହି ହେଲା ସରକାରଙ୍କର ନୀତି ଓ ବିଚାର । ଯେଉଁ ସବୁ କାରଣରୁ ଉପରୋକ୍ତ ବିଶିଷ୍ଟ ବ୍ୟକ୍ତି ଦୁଇଜଣ ଇସ୍ତଫା ଦେଲେ ସେ କାରଣମାନ କ'ଣ ଗାଭରେନ୍ସରଙ୍କର କାନରେ କେବେ ପଶିଲା ? ମିନିଷ୍ଟାର ମହୋଦୟ ଏକଥା ଶୁଣି ନଥିଲେ କି ? ସାଧାରଣ ମତ ଏହିଭାବରେ କଣ ତାହା ସେମାନେ କଣ ଶୁଣିନାହାନ୍ତି । ଶାବରକାଗଜ କ'ଣ କହୁଅଛନ୍ତି ତାହାକି ନିଶ୍ଚୟ ଶୁଣିଥିବେ । ତେବେ ଏପରି ବ୍ୟବହାର ଓଡ଼ିଶା ପ୍ରତି କାହିଁକି ? ଲକ୍ଷ୍ମୀଧର ବାବୁ ଓ ବିଶ୍ୱନାଥ ବାବୁ ଆତ୍ମସମ୍ମାନ ରକ୍ଷା ନିମନ୍ତେ ଯାହା ଉଚିତ ତାହା କରିଅଛନ୍ତି । ଆଉ ଯଦି କେହି ଦେଖିବାକୁ ଚାହିଁ କୌଣସିଠାରେ ମେମ୍ବରଥାନ୍ତି ସେମାନଙ୍କର ମଧ୍ୟ ଆତ୍ମସମ୍ମାନକୁ ଦୃଷ୍ଟିରଖି କାର୍ଯ୍ୟ କରିବା ଉଚିତ । କର୍ତ୍ତୃପକ୍ଷମାନଙ୍କର ଅବଜ୍ଞା ସହ୍ୟକରିବା ଅପେକ୍ଷା ଆପଣାର ତୃପ୍ତିସ୍ୱରୂପ ଘରେ ବସିବା ଶ୍ରେୟସ୍କର । ସେମାନେ ଯାହା କରିବେ କରିଯାଉନ୍ତୁ । ଓଡ଼ିଶାର ଦୁର୍ଭାଗ୍ୟ ନିପେଷିତ ଚର୍ଯ୍ୟନ୍ତ ଚିତ୍ରପଟରେ ଆଉ ଦେଖିବାକୁ ସବୁଠାରୁ ଶ୍ରେୟସ୍କର ।

ଭୁବନେଶ୍ୱର ରେଲଷ୍ଟେସନ୍

ଆମ୍ଭେମାନେ ଏଥିପୂର୍ବେ ଭୁବନେଶ୍ୱର ଦର୍ଶନ ରେଲଷ୍ଟେସନଠାରୁ ପାଟୀ ମାନଙ୍କର ଭୁବନେଶ୍ୱର ସହରକୁ ଯିବା ଅସୁବିଧା ସମ୍ବନ୍ଧେ କେତେ କଥା ଲେଖିଅଛୁଁ ଏବଂ ଭୁବନେଶ୍ୱର ଡାକ ବଙ୍ଗଳା ନିକଟରେ ଗୋଟିଏ ଷ୍ଟେସନ ଖୋଲିବା ବିଶେଷ ବାଞ୍ଛନୀୟ ବୋଲି ରେଲ-ୱେ କର୍ତ୍ତୃପକ୍ଷଙ୍କର ଦୃଷ୍ଟି ଆକର୍ଷଣ କରିଥିଲୁଁ । ରାୟବାହାଦୁର ଜାନକୀନାଥ ବୋସ ଏବଂ ଅନ୍ୟାନ୍ୟ କେତେକ ଉଚ୍ଚ ବ୍ୟକ୍ତି ମଧ୍ୟ ଗତଥର ଆମ୍ଭମାନଙ୍କର ଗଭର୍ଣ୍ଣର ମହୋଦୟ ଓଡ଼ିଶାକୁ ଆଗମନ କରିଥିବା ସମୟରେ ତାହାଙ୍କ ଜରିଆରେ ସେହି ବିଷୟରେ ରେଲ-ୱେ ବୋର୍ଡ଼ର ସେକ୍ରେଟରୀଙ୍କୁ ଗୋଟିଏ ଦରଖାସ୍ତ ପଠାଇଥିଲେ । ସେହି ଚିଠିର ଉତ୍ତରରେ ଗବର୍ଣ୍ଣମେଣ୍ଟଙ୍କର ସେକ୍ରେଟରୀ ରାୟବାହାଦୁର ଜାନକୀନାଥ ବୋସଙ୍କୁ ଜଣାଇଅଛନ୍ତି ଯେ ଗଭର୍ଣ୍ଣମେଣ୍ଟ, ରେଲ-ୱେ ଡିପାର୍ଟମେଣ୍ଟ ଇଣ୍ଡିଆର ରେଲୱେ ବୋର୍ଡ଼ର ସେକ୍ରେଟରୀଙ୍କୁ ଭୁବନେଶ୍ୱରର ଯାତ୍ରୀମାନଙ୍କର ସୁବିଧା ସକାଶେ ଭୁବନେଶ୍ୱର ଡାକବଙ୍ଗଳାର ଦକ୍ଷିଣରେ ଲେଭେଲ କ୍ରସିଂ ନିକଟରେ ଗୋଟିଏ ନୂତନ ଷ୍ଟେସନ ଖୋଲିବା ବିଷୟ ବିବେଚନା କରିବା କାରଣ ରାୟବାହାଦୁର ମହାଶୟଙ୍କର ଦରଖାସ୍ତଟି ପଠାଇ ଦେଇଅଛନ୍ତି ।

ଆମ୍ଭମାନଙ୍କର ଓଡ଼ିଶାର କମିସନର ମହୋଦୟ ଏବଂ ଶ୍ରୀଯୁକ୍ତ ବାବୁ ଭୁବନାନନ୍ଦ ଦାସ ବି.ଏଲ୍. ରେଲୱେର ଆଡ଼ଭାଇ-ସରି ବୋର୍ଡ଼ରେ ମେମ୍ବର ହୋଇଅଛନ୍ତି । ଆମ୍ଭେମାନେ ଆଶାକରୁଁ ସେମାନେ ଉଭୟ ସଂସାଧାରଣଙ୍କର ଉପକାର ନିମନ୍ତେ ଯଥେଷ୍ଟ ଯତ୍ନ କରିବେ । ବାବୁ ଭୁବନାନନ୍ଦ ଦାସ କର୍ତ୍ତମାନ କଟକରେ ଅଛନ୍ତି । ଭୁବନେଶ୍ୱର ଖଣ୍ଡଗିରି ଏବଂ ଉଦୟଗିରି ଗୁମ୍ଫାକୁ ପ୍ରତିମାସରେ ସହସ୍ର ଯାତ୍ରୀ ଯାଉଅଛନ୍ତି ଏବଂ ବିଶେଷ ଅସୁବିଧା ଭୋଗ କରୁଅଛନ୍ତି । ଆଶାକରୁଁ ଭୁବନାନନ୍ଦ ବାବୁ ଏହାଠାରେ ଏସମ୍ବନ୍ଧେ ତାହାଙ୍କର ସାଧ୍ୟାନୁସାରେ ଚେଷ୍ଟା କରିବାକୁ ତ୍ରୁଟି କରିବେନାହିଁ । ଆମ୍ଭମାନଙ୍କର କମିସନର ମହୋଦୟ ଏବଂ ଭୁବନାନନ୍ଦ ବାବୁଙ୍କ ମଧ୍ୟରେ ଏହି କାର୍ଯ୍ୟଟି ସାଧିତ ହେଲେ ସେମାନେ ସହସ୍ର ଲୋକଙ୍କର କୃତଜ୍ଞତାଭାଜନ ହେବେ ।

—*—

ପଣ୍ଡିତ ଭୁବନେଶ୍ୱର ରଥ

ପଣ୍ଡିତ ଭୁବନେଶ୍ୱର ରଥ ଜଣେ ଉତ୍କଳବାସୀ—ଉଚ୍ଚଶ୍ରେଣୀର ସୁକବି ଅଟନ୍ତି । ତାଙ୍କର ରଚିତ ପଦ୍ୟସମୂହ ଜାମକ ପୁସ୍ତକଖଣ୍ଡି ପାଠକଲେ ତାହାଙ୍କ କବିତ୍ୱର ଯଥେଷ୍ଟ ପରିଚୟ ମିଳେ । ପଣ୍ଡିତ ମହାଶୟଙ୍କର ଉକ୍ତ ପୁସ୍ତକସମ୍ବନ୍ଧେ ପ୍ରଫେସର ଶ୍ରୀଯୁକ୍ତ ରାମଶରଣ ଗୋପାଳଚନ୍ଦ୍ର ଗୋଗୁଲ ଇଂରେଜୀରେ ଓ ଭାରତୀୟ କେତେକ ପଣ୍ଡିତମାନଙ୍କର ମତାମତ ଯାହା ପାଇଅଛନ୍ତି ତାହା ତଳରେ ପ୍ରକାଶିତ ହେଲା । ପଣ୍ଡିତ ମହାଶୟଙ୍କର ଆର୍ଥିକ ଅବସ୍ଥା ସ୍ୱଚ୍ଛଳ ନୁହେଁ । ଆମ୍ଭେମାନେ ପୂର୍ବେ ଥରେ ପ୍ରକାଶ କରିଥିଲୁ ଏବଂ ବର୍ତ୍ତମାନ ମଧ୍ୟ କହୁଅଛୁ ଯେ ସେ ଗବର୍ଣ୍ଣମେଣ୍ଟଙ୍କ ଠାରୁ କିଛିବୃତ୍ତି ପେନ୍‌ସନ୍ ପାଇବାର ଜଣେ ଉପଯୁକ୍ତ ବ୍ୟକ୍ତି ଅଟନ୍ତି । ଆମ୍ଭମାନଙ୍କର ବାଇବ୍ରି ଭାଇମାନେ ଲେଫଟେନାଣ୍ଟ ଗଭର୍ଣ୍ଣରଙ୍କ ଦ୍ୱାରା ତାହାଙ୍କ ବିଷୟ ମହାମାନ୍ୟ ଷ୍ଟେଟ୍ ସେକ୍ରେଟରୀଙ୍କୁ ଜଣାଇବାକୁ କି ଚେଷ୍ଟା ଯତ୍ନବାନ ହେବେ ? ରାଜୁଲ ମହାଶୟ ଯେଉଁ ପଦ ଗ୍ରହଣ କରିଥିଲେ ତାହାର ନକଲ ତଳେ ଦିଆଗଲା ।

ଏଡିନ୍‌ବର୍ଗର ପ୍ରଫେସର କେଲ୍‌ଥଙ୍କ ପତ୍ର—

There is no doubt of the cleverness of the poet and of his command of language and metre. His work is often pretty and displays great taste and imagination.

ଏଲାହାବାଦ ବିଶ୍ୱବିଦ୍ୟାଳୟର ସାଇଥ୍ ସ୍କାଲରଶିପ ଡାକ୍ତର ଗଙ୍ଗାନାଥ ଝା :—

What cannot fail to strike me at first sight is the testimony that the work bears to the writers mastery over Sanskritt prosody and his power of verification. Please convey to him my congratulations.

ବନାରସ ସଂସ୍କୃତ କଲେଜର ପ୍ରିନ୍ସିପାଲ ଗୋପୀନାଥ କବିରାଜ :—

I have read it with great delight. The author's style is graceful and by its easy flow affords a pleasant contrast to the laboured writings of many a Sanskrit fact of the present day.

—*—

ତାଳଚେର ଟ୍ରେନ୍

ତାଳଚେର ଟ୍ରେନ ଗତ ତା ୨୦ ତାରିଖରୁ ପ୍ରଥମ ଚାଲିଅଛି । ଢେଙ୍କାନାଳ, ତାଳଚେର, ଅନୁଗୁଳ ପ୍ରଭୃତି ସ୍ଥାନକୁ ସିଧାସଳଖ ବିଶେଷ ସୁବିଧା ହୋଇଅଛି । ଟାଇମ୍‌ଟେବଲ ନିମ୍ନରେ ପ୍ରକାଶ କରୁ ।

ଆସିବା (Down)

	ଘଣ୍ଟା ମିନିଟ
କଟକ	ଭୋର ୮-୧
ଜଗତ୍‌ସିଂହପୁର	୮-୨୪
ନିରଗୁଣ୍ଡି	୮-୪୧
ଗୁରୁ ରୋଡ଼	୯-୦
ରାଜ-ଅଠଗଡ଼	୯-୫୭
ଗଡ଼-ଢେଙ୍କାନାଳ	୧୦-୧୮
ହିନ୍ଦୋଲରୋଡ଼	୧୧-୧୧
ମେରାମଣ୍ଡି	୧୧-୪୧
ତାଳଚେର	୧୨-୧୭

ଯାଉଛି (up)

ତାଳଚେର	୧୩-୪୩
ମେରାମଣ୍ଡି	୧୪-୧୮
ହିନ୍ଦୋଲରୋଡ଼	୧୪-୫୦
ଗଡ଼-ଢେଙ୍କାନାଳ	୧୫-୩୭
ରାଜ ଅଠଗଡ଼	୧୬-୫୪
ଗୁରୁ ରୋଡ଼	୧୭-୧୫
ନିରଗୁଣ୍ଡି	୧୭-୪୩
ଜଗତ୍‌ସିଂହପୁର	୧୮-୩
କଟକ	୧୮-୧୫
ବାରଙ୍ଗ	୧୮-୪୫
ମଧ୍ୟେଶ୍ୱର	୧୯-୧୭
ଭୁବନେଶ୍ୱର	୧୯-୨୧
ଖଣ୍ଡଗିରି ରୋଡ଼	୧୯-୩୭
ପୁରୀ ରୋଡ଼	୨୦-୨୦

—*—

Digitized by srujanika@gmail.com

Split by PDF Splitter

ସ୍ୱ ସମ୍ବାଦ

ଅଜଳର ବିଷୟ ଯେ ଆମ୍ଭମାନଙ୍କର ବନ୍ଧୁବର ଷ୍ଟେଲିଂ ସ୍କୁଲର ଶିକ୍ଷକ ବାବୁ ବ୍ରଜ-ବନ୍ଧୁ ସେନଗୁପ୍ତ ଜଲଦରା ଲଜ୍ଜନଦସ୍ତିଟିରେ ଠିକଅରେ ଏମ୍, ଏ ପରୀକ୍ଷା ଦେଇଥିଲେ। ୨ୟ ଶ୍ରେଣୀରେ ସେ ପରୀକ୍ଷୋତ୍ତୀର୍ଣ୍ଣ ହୋଇ ଅଛନ୍ତି।

—*—

ବିଧବାବିବାହ ସହାୟକ ସଭା

ଇଦୋରର ବିଧବାବିବାହ ସହାୟକ ସଭାର ରିପୋର୍ଟରେ ପ୍ରକାଶ ଯେ ଗତ ଅକ୍ଟୋବର ମାସରେ ଏହି ସଭାର ଉଦ୍ଦେଶ୍ୟରେ ମୋଟ ୫୦୭ ଟି ବିଧବା ବିବାହ ହୋଇଅଛି। ଗତ ୧୯୨୬ ସାଲରେ ଏହି ସଭାର ଉଦ୍ଦେଶ୍ୟରେ ମୋଟ ୫୧୨୨ ଟି ବିଧବା ବିବାହ ହୋଇଅଛି।

ଏଥିରେ ଜାତି ଭେଦରେ ୫୨୬ ଟି ବ୍ରାହ୍ମଣ, ୬୧୯ ଟି ଅହିରୋ, ୩୨୭ ଟି ଅଗରୱାଲ, ୨୨୭ ଟି ବାଘେଲ, ୨୮୧ ଟି ଜଳ-ପୁତ, ୨୮୫ ଟି ସିନ୍ଧି, ଓ ଅନ୍ୟାନ୍ୟ ଜାତିର ୫୦୦ ଟି ବିଧବା ବିବାହ ହୋଇଅଛି।

ଏହି ବିଧବା ବିବାହମାନଙ୍କ ମଧ୍ୟରୁ କେତେଜଣ ଦେଇ ପ୍ରଦେଶର—ତାହାର ତାଲିକା ନିମ୍ନରେ ପ୍ରଦତ୍ତ ହେଲା—

ପଞ୍ଜାବ ଓ ଉତ୍ତର ପଶ୍ଚିମ ସୀମାନ୍ତ ପ୍ରଦେଶ	୧୯୫୨
ସିନ୍ଧ	—୨୫୦
ବର୍ମା	—୮୧
ବିହାର ପ୍ରଦେଶ	—୧୪୫
ସଂଯୁକ୍ତ ପ୍ରଦେଶ	—୬୮୨
ମାନ୍ଦ୍ରାଜ	—୯
ବମ୍ବେଇ	—୭
ଆସାମ	—୯
ମଧ୍ୟ ପ୍ରଦେଶ	—୨୧
ବିହାର ଓଡ଼ିଶା	—୫୨
ମୋଟ	୫୧୭୨

—o—

ଉମ୍ବାଲ୍ଲା ସମିତି

ଉମ୍ବାଲ୍ଲା ସମିତି ଗତ ତା ୨୨ ମାଘ ୨୨ ଖଣ୍ଡ ପ୍ରସ୍ତାବ ଦ୍ୱାରା ଦାସତ୍ୱ ପେଷାକରେ ସୂଚନା ନିଷେଧ ଓ ତା ୨୮।୧।୨୭ ରଖ ଦିବସର ଦିନରେ ସ୍ୱରାଜ୍ୟ ଦାବିରେ ସମସ୍ତ ଭାରତର ଅଧିବାସୀ ଏଥିରେ ଦେଖେ ଜଣ ଦ୍ୱାରାଣ୍ଡିରୁ ଅଲ୍ପବେତନୀ ଚାକିରି ଛାଡ଼ି ଦେଇ ଅଭିନନ୍ଦନ ଦେଖାଇଥିଲେ। ଅଲ୍ପବେତନୀ ଚାକିରିଆମାନେ ଦରିଦ୍ରରେ ସ୍ୱତନ୍ତ୍ରମାନଙ୍କ ଦ୍ୱାରା ସମ୍ପନ୍ନ ହୋଇଥାଏ। ଯେତେବେଳେ ସ୍ୱରାଜ ଦାବିରେ ଦ୍ୱାରାଣ୍ଡି ହେଲେ ଶ୍ରୀ ମାନଙ୍କର ଚାକିରି ଶ୍ରୀ ମାନଙ୍କ ଦ୍ୱାରା ପୋଷଣ ହୋଇଥାଇ ତାହା ପୁରୁଷ ମାନଙ୍କଠାରୁ କମ ଅଧିକ ହେଉଥାଏ। ତାହା ଏହି ଅଲ୍ପବେତନରେ ଗୋଷ୍ଠିଭୁକ୍ତ ଯେତେଜଣ ମହିଳାଙ୍କୁ ଶ୍ରମିକ ଶ୍ରେଣୀଭୁକ୍ତ କରାଯାଇଛି। ଦ୍ୱାରଦ୍ୱାର ଓ ଅଲ୍ପସ୍ୱଳ୍ପ ମଜଦୁରିରେ ଏହା ଦେଶର ଅଧିକ ଅଧିକ ଶ୍ରମକରୁ ଶ୍ରମିକ ଅଲ୍ପବେତନୀ ଚାକିରିଆ ଅଛନ୍ତି। ନୂତନ ଦେଶେଦ୍ଧାରକ ଶ୍ରୀ ଲେନିନ୍ ଏମାନଙ୍କ ପ୍ରତି ଦୟା ଦେଇ ପ୍ରଥମେ ଏହି ଅଧିକାର ଦେଖାଇଥିଲେ। ପ୍ରଥମ ଦିବସ ଦର୍ଶନ ଅଭ୍ୟାସ ଅଭ୍ୟାସ ଅଧିକ ଦେଖାଯାଇଥିଲା। ଏମାନ୍ତ ଓ ଶ୍ରମିକ ଶ୍ରେଣୀ ଦ୍ୱାରା ଦ୍ୱାରା ଦ୍ୱାରା