

ନାହିଁ ଯେ "ଯେଉଁମାନେ, ଗରୁଡ଼ମେଘ
 ନିଜେ ଭୁଲ ସ୍ୱୀକାର ନକରିବା ପର୍ଯ୍ୟନ୍ତ,
 ଭୁଲ କାର୍ଯ୍ୟର ସମ୍ଭବତଃ ନିର୍ଦ୍ଦୋଷ ପର୍ଯ୍ୟନ୍ତ
 କ୍ଷମାକୁ ନିର୍ଦ୍ଦୋଷୀ ଭାବେ ଗ୍ରହଣ କରନ୍ତୁ, ସେମାନଙ୍କୁ
 ଏକଚରୁର୍ଥୀଂଶ କରମାନାର ମର୍ଯ୍ୟ
 ପ୍ରଲୋଭନ ଦେଖାଦେଖନ୍ତି । ଯେଉଁମାନେ
 ଏଥିପ୍ରକାର ସଂପୂର୍ଣ୍ଣ କରମାନା ଦେଇ
 ଅଛନ୍ତି, ସେମାନଙ୍କର ଏକଚରୁର୍ଥୀଂଶ କର-
 ମାନା ଅଗ୍ର ସେବର ବିଅଯାଉ କରନନ୍ତର
 ଲୋକେ ଗରୁଡ଼ମେଘ ସ୍ୱପ୍ନାଦି ପ୍ରଲୋଭନ
 ସମ୍ମୁଖେ ବିବେଚନା କରିବେ ।

ଗରୁଡ଼ମେଘ କହୁଅଛନ୍ତି ଯେ ଏସ-
 ମଧ୍ୟରେ ଏକଲକ୍ଷ ଟଙ୍କାକୁ ଦେଖି ଅଦାୟ
 ହୋଇଯାଇଛି । କିନ୍ତୁ ଯେଉଁମାନେ ଟଙ୍କା
 ଦେଇ ଅଛନ୍ତି ସେମାନଙ୍କର କାମ ପ୍ରକାଶ
 ନ କରିବାପର୍ଯ୍ୟନ୍ତ ଲୋକେ ଗରୁଡ଼ମେଘଙ୍କର
 ଏହି ଉଦ୍ଦେଶ୍ୟ ସନ୍ଦେହ ସହଜ ଗ୍ରହଣ କରିବେ ।
 ଉକ୍ତକାମ୍ୟରୁ ସତ୍ୟଗ୍ରହ ସଂଗ୍ରାମ ଅର୍ଥକୁ
 ଦେବା ପୂର୍ବରୁ କେତେକଟଙ୍କା ଅଦାୟ ହୋଇ-
 ଅଛି ଜଣାଇଲେ ଭଲହୁଅନ୍ତୁ । ଖଡ଼େଇନିମାସ
 କାଳ ଦେଖାଇ, ଲୋଭ ଲୁଚିତ ସହଜ
 କାର୍ଯ୍ୟ କରିବାପରେ ଏକଲକ୍ଷଟଙ୍କା ଅଦାୟ
 ଦେବା କାହାଣୀର କହେ କି ?

ଗରୁଡ଼ମେଘ କହୁଥିଲେ କି ନାକୁ
 ସମାଜରୁ କରଣା ଗୋଟିଏ ପାପର ବା
 ଅପରାଧର କାର୍ଯ୍ୟ, ଲୋକମାନଙ୍କୁ ସେପରି
 କାର୍ଯ୍ୟ ନ କରିବାକୁ ଉପଦେଶ ଦେଉ-
 ଅଛନ୍ତି, କିନ୍ତୁ କାର୍ଯ୍ୟକ୍ରମ ସମାଜେ ସୁଦେଶ-
 ହୋଇଥିବା ସମାଜରୁ କି କରବେ ?
 ଯେଉଁମାନେ ସଂକଳ୍ପକାଳରେ ଶିକ୍ଷା
 କରିଛନ୍ତି, ସୁପ୍ରଭେ ଶିକ୍ଷାପ୍ରଦାନ କାର୍ଯ୍ୟ
 କରିଛନ୍ତି, ସେମାନଙ୍କୁ ସମାଜ କ୍ଷତ୍ରରେ ସ୍ଥାନ-
 ଦେଇ ରଖାଯିବାକୁ କିଏ ନିଷିଦ୍ଧ କରାଏ ?
 ମନୁଷ୍ୟ ଦେବତାଙ୍କୁ ଏପରି ସର୍ବକୁ ବନ୍ଧରେ
 ଧାରଣ କରିବାକୁ କିପରି ସମର୍ଥ ହେବେ ?
 ଶେଷରେ କି ଅଧିକାର ଅଛି ? ବସ୍ତୁତତ୍ତ୍ୱରେ
 ଶୁଦ୍ଧତାରେ ଭଲବଦ୍ଧତାରେ ଅନେକ
 ପର୍ଯ୍ୟନ୍ତ କରୁଅଛନ୍ତି, କୁଷଳମାନଙ୍କର ସେ
 ଅଧିକାର ନଥିବ ବା କାର୍ଯ୍ୟକ୍ରମ ସମାଜର-
 ପାଇଁ ସମାଜଦୋଷକୁ ସମାଜରୁ କରଣର
 ଅନୁମାନଙ୍କର କରଣର ଅଧିକାର ଅଛି,
 ଅନୁମାନେ ସେ ଅଧିକାରର ପରିସ୍ଫୁଳନ
 କରିବୁଁ । ତାହାର ସହଜ ବିକାଶ ସମ୍ଭବରେ
 ସଂସ୍କୃତଦେବା, ବିନ୍ଦା କୌଶଳୀ ପ୍ରକାର
 ସମାଜର ସଂପର୍କ ରଖିବା ପ୍ରକାର ତଥା
 କିଛି ବଦଳାନ୍ତେ ?

ଗରୁଡ଼ମେଘ ସହଜ ସଂଗ୍ରାମ ଧର୍ମକାଳ
 ସ୍ୱାଧୀନତାକୁ ରକ୍ଷାପ୍ରଣାଳୀ । ସେଥିପାଇଁ ସମ୍ପୁ-
 ମାନଙ୍କୁ ଏକତାରେ କରୁବାକୁ ହେଉଅଛି ।
 ଅପମାନର ସମ୍ଭବର ଅଗ୍ରପଦା
 ସଂସ୍କୃତେ ଉପସ୍ଥିତ, କେତେପଦା, ସଂସ୍କୃତି
 ନିଶ୍ଚେଦନା ଲକ୍ଷ୍ୟକରଣ ଅପମାନେ
 ଶାନ୍ତ କରିଅଛନ୍ତି । ବର୍ତ୍ତମାନ ସୁଦ୍ଧର ଭୟ
 ତ୍ୟାଗକରଣ ।

ରୁଷ୍ୟଗଣ ଶତ୍ରୁର ଗୁହାଣ, ଅନୁଗ୍ରହ
 ଗୁହାଣକାରୀ । ଅନେକେ ଅନୁମାନଙ୍କୁ
 କହୁଅଛନ୍ତି ଯେ ସଂଗ୍ରାମ କଲେ ଗରୁଡ଼
 ଲୁଣ୍ଠିତ ହୁଏ ପରେ ନେଲକ୍ଷିତା ସମ୍ପ-
 ପନ୍ନରେ ପର୍ଯ୍ୟାନ୍ତ ହେବନାହିଁ । ରୁଷ୍ୟର ପ୍ରତି
 ଏହି ପ୍ରକାରର ପ୍ରତି ଅନୁଗ୍ରହକୁ ବ୍ୟସ୍ତ
 କରୁଅଛି । ଅନୁ ସେମାନଙ୍କପାଇଁ ସୁଖର
 ସୃଷ୍ଟି, ଦୟା ବା ଅନୁଗ୍ରହ ସୃଷ୍ଟି ନା ।

ଅର୍ଥେ ଅପମାନଙ୍କୁ ଗୋଟିଏ ସାଧାରଣ
 ଦାର୍ଶନିକତାକୁ ସୃଷ୍ଟି । ଅପମାନଙ୍କର
 ପଟଳତୁଳ୍ୟ ଗରୁଡ଼ମେଘଙ୍କ ଯେତେବେଳେ

କିଛି କରୁଅଛି ଏକତାରେ କରଣାହିଁ ।
 ଦେଖିଲେ ଅପମାନଙ୍କ ପ୍ରମୋଦ ପଥର
 ପ୍ରାପନ କରୁଅଛନ୍ତି, କିଛିକାଳିନେଇ ଅଛନ୍ତି,
 ଅପମାନଙ୍କୁ କରୁଅଛନ୍ତି, କିଛି
 ଦେବଦେବତା ଅପମାନେ ଶାନ୍ତ ସଂସାର
 ନିର୍ଗତ ଅଟନ୍ତି । ଏହାହାତୀ ଗରୁଡ଼ମେଘ
 ଦାରୁଣ କରଣ ହୋଇ ଉଠିଅଛନ୍ତି । କିଛି
 ଅନୁମାନେ ଶିକ୍ଷା ଦେବୁନାହିଁ, କିଛିପାଇଁ
 କୌଣସି ସୁଖ ଗରୁଡ଼ମେଘଙ୍କ ଦେବୁନାହିଁ ।

କହ ଗଣ ! କପାଳ କପର କାର୍ଯ୍ୟରେ,
 ଅପମାନେ ଦେଖିଅଛନ୍ତି ? ଯେତେ
 ବେଳେଲୁହା ଗନ୍ଧମ ଥାଏ, ସେତେବେଳେ
 ସିଂହକାମାପ୍ରକାର ଶକ୍ତିର ଗୁଣାଏକତା ଏହା-
 ମଧ୍ୟ ଦେଖିଅଛନ୍ତି ଯେ ଯେତେବେଳେ ସିଂହ,
 ମେଘଟା ଅଗ୍ର ଥାଏ । ହାତୁଡ଼ିଆ ଅଗ୍ର ନ-
 ଥିଲେ ଶକ୍ତିହୁଏ ବା ଏକ ଗନ୍ଧମ ଲୁହାକୁ ସିଂହ
 ଲୁହାମତ ଅକାର କରିପାରେ ନାହିଁ । ଅପମ-
 ମାନେ କପାଳ ହାତୁଡ଼ିଆ ଅଗ୍ର ଅଥ,
 ଭୁମ୍ଭାନଙ୍କୁ ଶିଖରଗରୁଡ଼ମେଘ ସେ ଅକାର
 ଦେବାକୁ ସୃଷ୍ଟି କେ, ବାହା ଦେଇପାରିବେ ।

ଆଜି ଚୈତିକିରେଣୀ ମଳକମା

କେତେପଦା ସହଜରୁକ ଅନୁଗତ
 ହେଉଣି ନିଗାମୀ ନିରୋଧୁ ମହାଶୟର
 କନ୍ୟା କନକ ଦେଲୁ ୧୯୨୮ ମସିହା
 ସେପ୍ଟେମ୍ବର ମାସରେ ଆଲବ ଗୁଣା ଶ୍ରୀମୁଖ
 ଗ୍ରହଣର ବେଳେ ସଜାଣି କନ୍ୟାର ପିତା
 କେତେକ ଅର୍ଥ ନେଇ ବିଷୟ କରିଥିବା
 ଅପରାଧରେ ଅପରାଧୀ ପ୍ରକା ଏକଗଣା ୩
 ଜଣ କର୍ମରୁଣ ଶ୍ରୀ ଚନ୍ଦ୍ର ଶ୍ରୀକାନ୍ତ, ଜଗନ୍ନାଥ,
 ରଘୁଧର ଶ୍ରୀ ଓ ରଘୁଧର ସୁ ମାନଗୋବିନ୍ଦ
 ଧଳମାନେ ଶରଦ କରୁଥିବା ଅପରାଧରେ
 ଅପରାଧୀ ପ୍ରକା ଉଲ୍ଲେଖେ ଉକ୍ତ ୪ଜଣଙ୍କ
 ବିରୁଦ୍ଧେ ଗୋଟିଏ ଚୈତିକି ମଳକମା
 ୧୯୨୮ମସିହା ଅପ୍ରେଲ ମାସରେ ଦାଏର
 ହୋଇଥିବା ବିଷୟ ପାଠକମାନେ ଅବଗତ
 ଅଛନ୍ତି, ଏହି ମଳକମା ସଂପର୍କରେ କେତେକ ଶ୍ରୀ
 କାରଣାନା ହୋଇ ଯାଇଅଛି । ଚୈତିକିକାଳିନ
 ହେପୁଟି ସ୍ୱପରାଗେଣ୍ଡେ ଶ୍ରୀକାନ୍ତ ଚୈତିକି-
 ତରଣ ଦାସ ସୁନ୍ଦରୀ ସ୍ତ୍ରୀକାନ୍ତ ଯାଇ-
 ଥିଲେ ଅଧାର୍ମିମାନେ ପିତାଦେବର କରଣା-
 ଥିଲେ ଏକ ସାକ୍ଷ୍ୟକୁ ପିତା କେନ୍ଦ୍ରାପଡ଼ା
 ଅଣ୍ଡାପାଳ ହାତୁଡ଼ିଆ ରଖାଇଥିଲେ,
 ଅଧାର୍ମିମାନେ କେତେକ ପ୍ରକା ଏକ
 ସେମାନଙ୍କ ସଂଗ୍ରାମ କାମିନୀର ସପ୍ତେଶୁ ଚେଷ୍ଟା
 ହୋଇଥିଲେ ମଧ୍ୟ କେନ୍ଦ୍ରାପଡ଼ା ସହଜରୁକର
 ମଳକ୍ଷେତ୍ର କାମିନୀ ପ୍ରାର୍ଥନା ଅଗ୍ରାହ୍ୟ କର-
 ଥିଲେ-କିଏ କିଛିକେ କଟକର ଚୈତିକିକାଳିନ
 ସେପରି କଳ ଶ୍ରୀମୁଖ ବି, କେ, ଦୋଷକ
 ଏକଲକ୍ଷରେ ଅପିଲ ହୋଇଥିଲା, ମାତ୍ର ସେପରି
 କଳ ଅପିଲରେ ମଧ୍ୟ କାମିନୀ ନ ଦେବାକୁ
 ଚାହାନ୍ତି ହୁଏ କିଛିକେ ମହାମାତ୍ୟ ହାଇ-
 କୋର୍ଟରେ ପରିଲ ଦେଲେ-କେତେକାଳିନ ଚିତ୍ତ
 କହିବୁ ମହୋଦୟ ଟେଲିଗ୍ରାଫରୁ ପ୍ରଲପ
 ଲାଏର କଲକ କର ନେଇଥିଲେ ଓ ମଧ୍ୟ
 ନିମ୍ନ ପଦାଳତରୁ ଟେଲିଗ୍ରାଫରୁ ହାତୁ ଚୈତି-
 କିକ କଲକ କରୁଥିଲେ ମଧ୍ୟ କୌଣସି
 ଅପାଳର କୌଣସି କୈବିୟତ ନ ପଠାଇ
 କେବଳ ପ୍ରଲପର କୈବିୟତ ଯାଇଥିଲା; ପର-
 ଶେଷରେ ମହାମାତ୍ୟ ହାଇକୋର୍ଟ ଅଧାର୍ମି-
 ମାନଙ୍କୁ କାମିନୀରେ ଶରଦ ଦେଇଥିଲେ ଏବଂ
 ସୁଦେଇ ଭରଣକୁ କନ୍ୟା ବିକାଶ ସମ୍ଭବରେ
 କେତେକ ପ୍ରମାଣ ପ୍ରକାର ମତ ପ୍ରକାଶ କରି
 ଥିଲେ । କେନ୍ଦ୍ରାପଡ଼ା ସହଜରୁକର ମଳକ୍ଷେତ୍ରଙ୍କ

ଏକଲକ୍ଷରେ ମଳକମାର ଶିକ୍ଷା ଏକତା
 ହୋଇଥିଲା । ଏ ହୁଏ ମାତ୍ର ଶ୍ରୀକାନ୍ତଙ୍କୁ
 ପ୍ରଧାନ ଉଦ୍ଦେଶ୍ୟକୁ ମାନକର ସଂପର୍କକୁ
 ବ୍ୟକ୍ତିଗତକର ସହଜ ସମ୍ଭବ ପ୍ରକା ଏକ ସେମା-
 ନଙ୍କ ମଧ୍ୟକୁ କେତେକ ତାଙ୍କ ଗୋଟିକୁ ଅସୁପ୍ରକା
 ଅତି କାରଣରୁ ତାଙ୍କଠାରୁ କନ୍ୟା ବିକାର
 ପାଇବା ସମ୍ଭବେ ଅଧାର୍ମିମାନଙ୍କର ଏକେକ
 ହେବାରୁ ତାଙ୍କ ଏକଲକ୍ଷକୁ ମଳକମା ଉଠାଇ
 ଅଣିବା କାରଣ କଟକ ହୁଏ ମାତ୍ର ଶ୍ରୀକାନ୍ତଙ୍କ
 ଅପାଳତରେ ଅପଣି ହେବାରେ ତା ମତ-
 କ୍ଷେତ୍ର ଶ୍ରୀମୁଖ ପେକ୍ ସାହେବ କଟକକୁ ମତ-
 କମା ଉଠି ଅଣିବା କାରଣ ଅଦେଶ ଦେଇ-
 ଥିଲେ, କେତେକ ମଳକମା କଟକର କେ ମାତ୍ର-
 କ୍ଷେତ୍ର ଶ୍ରୀମୁଖ ମୌଳିକ ସାହେବ ବିକାର ଅର୍ଥକୁ
 କର ସୁଦେଇ ଭରଣକୁ ୨୨ଜଣ ମାତ୍ରରେ
 କମାନବଦ୍ଧୀ କେଉଁଥିଲେ, କମାନବଦ୍ଧୀ ସମସ୍ତେ
 କୌଣସି ସାକ୍ଷ୍ୟର ବିକାଶ ସମ୍ଭବୀୟ ଉକ୍ତ
 ଏକ ବିକାଶ ଓ କନ୍ୟାର ଚୟନ ସମ୍ଭବୀୟ
 ଉକ୍ତ ମାନ କମାନବଦ୍ଧରେ ନ ଦେଖିବା ମଧ୍ୟ
 ସୁଦେଇ ଅଥବା ସମସ୍ତ ଦେଖିଥିବା ଅତି
 କାରଣରୁ ସୁଭାଗ୍ୟମାନେ ତାଙ୍କ ଏକଲକ୍ଷକୁ
 ମଳକମା ଉଠାଇ ନେବା କାରଣ ଓ ମଧ୍ୟ
 କଥିଲେ ଯାହା ପ୍ରମାଣ ଅଛି, କେତେକ ଅଧାର୍ମି-
 ମାନଙ୍କ ବିରୁଦ୍ଧେ ଅଲନ ଅନୁସରେ
 କୌଣସି ମଳକମା କାଣେ ନ ଥିବା ହେବୁ
 ମଳକମା ଉଠାଇ ନେବା କାରଣ ବିକାରୀ
 ଓକିଲଙ୍କୁ ଅଦେଶ ଦିଆଯିବା ନିମନ୍ତେ
 ମାତ୍ର ଶ୍ରୀକାନ୍ତଙ୍କ ନିକଟ ଦରଖାତ୍ର ହୋଇଥିଲା ।
 ହୁଏ ମାତ୍ର ଶ୍ରୀକାନ୍ତଙ୍କ ନିମ୍ନ ଅପାଳତରେ କୈବିୟତ
 ନେଇଥିଲେ, ତାଙ୍କ କୈବିୟତ ଅନୁସାରେ
 ସେ କମାନବଦ୍ଧୀ ଶ୍ରୀ ନ ପାଇ ରେକଡ଼
 କର ନ ଥିବା ପ୍ରକାଶ କରୁଥିଲେ
 ମଳକମା ଉଠାଇନେବା କାରଣ ପଥେକ
 ନ ଥିବା ସିକାନ୍ତ କରିଥିଲେ । ମଳକମା
 ଉଠାଇ ନେବା କାରଣ ସରକାର
 ଓକିଲଙ୍କୁ ଅଦେଶ ଦେବାର ଅଲନରେ
 ବିଧାନ ନଥିବା ପ୍ରକାଶ କରିଥିଲେ ଏବଂ
 ପ୍ରକାଶ କରିଥିଲେ ଯେ ମଳକମା ସଂଗ୍ରାମ
 ଯେସବୁ ବିଷୟମାନ ତାହାଙ୍କ ନିକଟ
 ଉକ୍ତପିତା ହେଲେ ସେ ସବୁ ବିଷୟ ବିକାର-
 ପକ୍ତ କାଳମତ ନିକଟ ଉକ୍ତପିତା ହେଲେ
 ସେ ବିବେଚନା କଲେ ଅଧାର୍ମି ମାନଙ୍କୁ ଯେ
 କୌଣସି ସମସ୍ତେ ଶରଦ ଦେଇପାରିବେ ।

ଏକେକଥା ହୋଇଲେ ମଧ୍ୟ ସୁନରାୟ
 ମଳକମା ଭଲକ୍ଷ, ମାତ୍ର ଦୈବଯୋଗକୁ
 ଅଦେଶ ସାହେବ ଦେମାଉ ପଞ୍ଚାଗୁ ମଳକମା
 ବିଷୟହେବ ଶ୍ରୀବୈଦ୍ୟନାଥ ମିଶ୍ର ତେ: ମା:ଙ୍କ
 ଲକ୍ଷ୍ୟରେ ନୁହେଁ ବିକାର ଅର୍ଥକୁ ହେବ ।
 ସେହି ବିକାର ସମୟରେ ସରକାର ଓକିଲ
 ପ୍ରକାରକୁ ମଳକମା ଅଦେଶ ସାହେବଙ୍କ ନିକଟ
 ନେବାଦ୍ୱାରା ଉକ୍ତମାତ୍ର ଶ୍ରୀକାନ୍ତଙ୍କ ନିକଟ
 ବିକାରୀ କରିଥିଲେ । ମାତ୍ର ଉକ୍ତମାତ୍ର ଶ୍ରୀକାନ୍ତ
 ତାହା ଅନୁସଂକଳେ । ବିଷୟହେବ
 ଶ୍ରୀବୈଦ୍ୟନାଥ ମିଶ୍ରଙ୍କ ଏକଲକ୍ଷରେ ମଳକମା
 ବିକାର ହୋଇ ଗତ ତା ୧୧-୧୧ରେ
 ବିଷୁ ବାହାରଅଛି । ସମସ୍ତ ଅଧାର୍ମିମାନେ
 ଶରଦଦେବା ଅଛନ୍ତି ଏବଂ ବିଷୁରେ ହାତମ
 ସିକାନ୍ତର ଅଛନ୍ତି ସେ ଅଳରେ
 ଭଲକେଷୁ, ମାଳକେଷୁ ଓ ଚୈତିକିକା
 ପ୍ରଥା ଅଛି ଏବଂ ପ୍ରଭୁଶାନ୍ତମେ କହୁପ
 ବିକାଶ ନିମନ୍ତେ ଗୁଣାଙ୍କ କନ୍ୟାଦାନ
 ହୁଏ ବୋଲି ପ୍ରମାଣ ମଳକ୍ଷରୁ ସାକ୍ଷ୍ୟ
 ହୋଇଅଛି ଏବଂ ପ୍ରକାଶ କରିଅଛନ୍ତି ସେ
 କନକକୁ ତାହାର ପିତା ବିକାଶଦେବା
 ସମୟରେ ହେଉଥିବୁ ବିକାରୀ ମୌଳିକ

ପ୍ରଭୁ ସମସ୍ତ ଭରଣମାନେ ତାହା ବିକାର
 ହୋଇଲେକିଏ ଏକ ସମ୍ଭବତଃ ସମା-
 ଦେକେ କୌଣସି ଅପଣି କର ପରେ
 ଏହିପ୍ରକାର ମଳକମାର ସୃଷ୍ଟିହୋଇଅଛି ଏବଂ
 ସେମାନଙ୍କ ମଧ୍ୟକୁ କେତେକ ଚୈତିକି ଅପି
 ସୁଦେଇ ଦେଖୁ କମାନବଦ୍ଧୀ ଦେଇଅଛନ୍ତି ।
 ମଳକମା ସ୍ତ୍ରୀକୁ ଦେଖିବେ କାଳ ଭଲ
 ନାମା ପ୍ରକାର ଦୃଶ୍ୟର ଅବତାରଣା ହୋଇ-
 ଯାଇ । ଉକ୍ତ ସମସ୍ତ କେତେ ଅଧାର୍ମିକ
 ହୋଇଅଛି ତାହା ଅନୁମାନ କରିବା ଉଠିନ
 ସରକାରଙ୍କ ଦେପରୁ ମଧ୍ୟ ସାଧାରଣ ଟଙ୍କା
 ଦେଖି ପରିମାଣ ନମ ହୋଇ ନ ଥିବ ।
 ଏ ଅପଥା କନ୍ୟା ଦେବା କାଳିନୀମଳକମାର
 ଚଳାପକର ସୁଭାଗ୍ୟ ମହାମାତ୍ୟ ହାଇକୋର୍ଟ
 ପ୍ରଥମେ ଦେଖାଇଦେଇଥିଲେ, କେତେକେ
 କଣ୍ଠାର ମାତ୍ର ଶ୍ରୀକାନ୍ତ ମଧ୍ୟ ମଳକମା
 ଉଠାଇ ଅଣିବା ସଂପର୍କୀୟ ବିଷୟରେ
 ପରିଷଦ ଦେଖାଇଦେଲେ । ମଳକମା ଉଠାଇ-
 ନେବା ବିଷୟରେ କେତେକେ ପ୍ରସ୍ତାବ
 ଉଠିଥିବାର ଶ୍ରୀକାନ୍ତ, କିନ୍ତୁ ମଳକମା ଉଠାଇ
 କିଅନପିତାର କାରଣ ତଥ୍ୟ ଉକ୍ତ ଗୁଣା
 ଗଲନାହିଁ । ଅଧାର୍ମି ଏପ୍ରକାର ପ୍ରଥାର
 ବିରୁଦ୍ଧେ ଅନେକକଥା କୁହାଯାଇପାରେ ।
 ଏକ ଧର ପ୍ରଥାରୁକ କେତେକ କାରଣ
 ଉପେକ୍ଷ ଦେଖାଦେବା ଲାଭୁଥିବୁ କିନ୍ତୁ
 କେହି ପ୍ରକାର ଦେଖାଦେବା କିଛି ନ
 ଉଦେଶ୍ୟ ସାଧନ ହୋଇପାରିବ କିନ୍ତୁ
 ଉକ୍ତମାନଙ୍କୁ କିଛି ଶକ୍ତି କାର୍ଯ୍ୟରେ ଅନୁସର
 ହେବା କାହାଣୀ । କୌଣସି ପ୍ରକାର ସମା-
 ଜନ ନିମନ୍ତେ ବିଷୟ ଅପାଳତରେ ପଦାର
 ଏ ପ୍ରକାର ଖୋଲି ଖୋଲି ଦେଖି ଅତି-
 ବେକତାର ଦାରୀ । ଏହି ମଳକମାର ବିଷୟ
 ହାତୁ ୧୯୨୮ରେ ଉପକାର ହେଲେ କି ଅଧ-
 କାର ହେଲେ ତାହା ମଧ୍ୟ ବର୍ତ୍ତମାନ ପ୍ରକାର
 ବିଷୟ ଅଟେ । ମଳକମାର ଅପଣା ଓ
 ଅଳକଳ ଅନେକ ସମସ୍ତ ଅନୁଗତ
 ହୋଇ ସାପିଥିଲା । ମାତ୍ର ମାତ୍ର ହାଇକୋର୍ଟ
 ଅଥବା କୈବିୟତେ ବିଶ୍ୱା ମାତ୍ର ଶ୍ରୀକାନ୍ତଙ୍କ
 ଅଦେଶପର ମଳକମା ଉଠାଇ ନିଅଯାଇ-
 ଥିଲେ କିଏ କଲ ହୋଇଥାନ୍ତା ମାତ୍ର
 ଅପାଳତରେ କେତେକେ ଓ ସାକ୍ଷ୍ୟକୃଷ୍ଣା
 ଅପାଳତରେ କାହାଣୀର ଅପଣା
 ସମାଜକୁ ଲୁଚିତ ଓ ଅପମାନର ଭବି
 ସେହି ଦେଖି ଅଳ ହୋଇଅଛି ସେହି
 ଦକାଶ ବିକାରକୁ ଦାୟୀ କିଏ ? ଅନୁମାନେ
 ବିକାରକୁ ଦେଖିଲେ କନ୍ୟା ବିକାର
 ଓ ଅପରାଧପରାଣୀ ହୁଏତ ସେମାନେ
 ଯେଉଁ ପ୍ରଥାକୁ କୁ-ପଥା ବୋଲି କର
 କରଣକୁ ଦେଖି କେତେକେ ତାହା କର-
 ହେଲେ, କି ସେମାନଙ୍କର ଦୁର୍ଭି ଓ କାର୍ଯ୍ୟ-
 ଦୋଷରେ ଅଧିକ ବୃଦ୍ଧିର ଉପାୟ ଦେଲେ
 ବର୍ତ୍ତମାନ ତାହା ବିକାରୀ କରନ୍ତୁ ।

କୈବି ଲିଖି

"ଭରଣରେ କୈବିକର କାମରେ
 ଏକେ ଗୋଟିଏ ନୁହେଁ ବିକାରୀକିଏ କନକର
 ସୃଷ୍ଟି ହୋଇଅଛି । ଏହି ଉକ୍ତ ସମ୍ୟ
 ଅଧାର୍ମିକ ଗୁଣା ମହାଶୟ ଏବଂ, ଏକ, ସି
 ଓ ମଧ୍ୟ କେତେକକଣ ଉକ୍ତପିତାଙ୍କୁ ।
 କିନ୍ତୁ କିମ୍ପାକି ୧୨ ଗୋଟି ଉଦେଶ୍ୟ
 ନେଇ ଗଠିତ ହୋଇଅଛି ।
 ୧ । ଉକ୍ତପିତା ଉକ୍ତପିତା କାହିଁକି-
 ପୂର୍ଣ୍ଣ ସଂସ୍କୃତସାଧନର ପ୍ରକାଶ ।

(*)

ସମସ୍ତଙ୍କର ମନେରଖିବା ବରକାର ଯେ ଗ୍ରାମର ଗୋଟିଏ ଘରେ କର୍ତ୍ତାଳଗିଲେ ଯଦି ପ୍ରଥମରୁ ପାଣିପଦାର କର୍ତ୍ତାଳ ନପାଏ ତେବେ କପର ଅଭିପନ୍ନ ସମସ୍ତଙ୍କରେ ଶରୀର ଘର ଯୋଡ଼ି ନଷ୍ଟ ହୋଇଯାଏ । ହରିଜା ଗୋଟି ଠିକ୍ ସେହିପରି । ଗୋଟି ଅରମ୍ଭହେଲେ ମାତ୍ର ଯଦି ନିରାଶର ଉପାୟ ଅବଲମ୍ବନ କର ନପାଏ ତେବେ ଅଭିପନ୍ନ ସମସ୍ତଙ୍କରେ ଅନେକ ଲୋକ ଅନ୍ଧାରୁ ହୁଅନ୍ତି ଓ ଭେଦିକି ଉପାୟ ଅବଲମ୍ବନ କରା ବଡ଼ କଠିନ ହୁଏ । ଅତଏବ ହରିଜା ଗୋଟି ନିରାଶର ସଦୃଶେଷ୍ଟ ଉପାୟ ଏହି ଯେ ଗ୍ରାମରେ ଗୋଟି ଅରମ୍ଭ ହେବା ମାତ୍ରେ ନିକଟବର୍ତ୍ତୀ ସ୍ୱାସ୍ଥ୍ୟ ବିଭାଗୀୟ କର୍ମଚାରୀ ଡାକ୍ତର, କମ୍ପାଉଣ୍ଡର କିମ୍ବା ଲୋକଲୋଚିତ ଚେୟାରମ୍ୟାନ କିମ୍ବା ଚିକିତ୍ସାକାରୀ ଚେୟାରମ୍ୟାନ ବା ହେଲଥ୍ ଅଫିସରଙ୍କୁ ଶୀଘ୍ର ଗବର ଜଣାଇବା ଦରକାର । କଟକ ସଦର କେନ୍ଦ୍ର, ପଞ୍ଚା ଓ ଯାଜପୁର ଏହି ନିରାଶ ଲୋକଲୋଚିତ, ଏଠାରେ କଣେ ଲୋଗାଏ ଚେୟାରମ୍ୟାନ ଓ କଣେ ଲୋଗାଏ ଲୋକଚେୟାରମ୍ୟାନ ଥାନ୍ତି । ଏହାଙ୍କ ଉପରେ କଟକରେ ଚିକିତ୍ସାକାରୀ ଚେୟାରମ୍ୟାନ ଓ ଲୋକଚେୟାରମ୍ୟାନ ଥାନ୍ତି ଏହା ବ୍ୟତୀତ ଚିକିତ୍ସାକାରୀ ଚେୟାରମ୍ୟାନ ପରିଦର୍ଶନ କରା ନମନ୍ତେ କଣେ ହେଲଥ୍ ଅଫିସର ଓ ନିମ୍ନ-ଲିଭିଙ୍ଗ ସ୍ଥାନମାନଙ୍କରେ କଣେ ଲୋଗାଏ ହେଲଥ୍ ଇନ୍ସପେକ୍ଟର ଅଛନ୍ତି । ସଦର, କମ୍ପାଉଣ୍ଡର, ଭିକ୍ଟୋରିଆ, ଧର୍ମ-ଶାଳା, ଯାଜପୁର, ଇନ୍ଦ୍ରପୁର, ପଟ୍ଟାମୁଣ୍ଡାଳ, ଓ ଯାଜପୁର ଏହିମାନଙ୍କ ମଧ୍ୟରୁ ଯେ କୌଣସି କଂପ୍ଲକ୍ସ କଲେକ୍ଟର ଗୋଟି ଅରମ୍ଭହେବା ମାତ୍ରେ ସମ୍ଭବ ଦେଲେ ଗୋଟି ନିରାଶର ଉପାୟ ହଠାତ୍ ଅବଲମ୍ବନ କରାଯାଇଥାଏ ।

(୧) ଗୋଟିକୁ ନିକଟବର୍ତ୍ତୀ ଡାକ୍ତରଖାନାକୁ ନେଇଯିବା ବରକାର— ଡାକ୍ତର ଚିକିତ୍ସା ରାଜହେବ ଓ ମଧ୍ୟ ଗୋଟି ନିରାଶର ସମୟେ କଡ଼ ସୂଚନା । ଯଦି ନିକଟରେ ଡାକ୍ତରଖାନା ନ ଥାଏ ତାହାହେଲେ ଗୋଟିକୁ ଗୋଟାଏ ଅଲଗା ଘରେ ଭେଦି ଘରେ କି ବୁଝାଇ ଅନ୍ୟାନ୍ୟ ଲୋକମାନେ କାରକାର କରବେନାହିଁ ଓ ମଧ୍ୟ ସେ ଘରେ କାହାର ଲଗାପଟା, ଶାଢ଼ୀବା କିମ୍ବା ଓ କଂପା ଗାସନ କିଛି ନ ଥିବ ଏପରି ଘରେ ରଖିବା ଉଚିତ ।

(୨) ଫୁଙ୍କରୁ କୁହାଯାଇଅଛି ଗୋଟିର ଝାଡ଼ା ଓ ବାନ୍ତିରେ ରୋଗର ଗାତାଣୁ ନିର୍ଗତ ହୁଅନ୍ତି ଯଦି ଏହି ଗୁରୁତ୍ୱ ଚିକିତ୍ସା ରଖିବା ପ୍ରକାର କରାଯାଏ ତାହାହେଲେ ଗୋଟିରୁ ସୂକ୍ଷ୍ମ ପାଇଦାର କୌଣସି ମନେହୁ ରହିବନାହିଁ । ଗୋଟିକୁ ଭଲେ ଭୂଇଁ ଉପରେ ଝାଡ଼ା ଓ ବାନ୍ତି କରାଯାଇ ଦେବାକୁ ନୁହେଁ । ସେ ସବୁ ଗୋଟାଏ ମଝିର ଜାଗାରେ ରଖି ତା ଉପରେ ହଠାତ୍ ଫେକାଲନ କିମ୍ବା ସୁଠାଏ ଚୁଟି ପାଉଁଜର ତାଳଦେବା ଦରକାର, କାରଣ ଦୋଷୀ ଗାତାଣୁ ନଷ୍ଟ ହେଉ ବା ନ ହେଉ ମାତ୍ର ସୈଦେନାହିଁ । ତା ଉପରେ ଗରମ ପାଇଁ ଚାଳ ସେହି ମଝିର ଅଧାରସହ ପିଇବା ପଣିର ସନେକ ଦୂରରେ ଗୋଟାଏ ଗାତ ଖୋଳି ଯୋଜ ପକାଇବା ଦରକାର । ଗୋଟି ଯଦି ଲୋକ ଝାଡ଼ା ଦେଉଥାଏ କିମ୍ବା ବାନ୍ତିକରଥାଏ ସେ ସବୁ ଶୀଘ୍ର ଉପରେ ଗୁରୁତ୍ୱ ପରିଷ୍କାର କର ହଠାତ୍ ସେହି ଜାଗାରେ ଭୂସଂଚାର ରଖି କିମ୍ପାଣି ତାଳ ସେତେଦେବା ଦରକାର ।

(୩) ଗୋଟିର ଝାଡ଼ା ଓ ବାନ୍ତିହାର ନଷ୍ଟ ହୋଇଥିବା ଲୁଗାପଟା ଶରଣୀ ପ୍ରଭୃତି ଲୋକ ଗୋଟାଏ ହାଣ୍ଡିରେ ଫୁଟିଥିବା ପଣିରେ ସୁଇଲ ଚାପରେ ପ୍ରାୟ ଅଧଘଣ୍ଟା ପର୍ଯ୍ୟନ୍ତ ଫେକି ପାଣିକୁ ଫୁଟାଇବା ଦରକାର ଓ ସେହି ସେହି ଲୁଗାପଟା ଶରଣୀ ପ୍ରଭୃତି ପାଣିରେ ଧୋଇ ଖସିଲେ ପ୍ରାୟ ଏକଘଣ୍ଟା ପର୍ଯ୍ୟନ୍ତ ଫୁଟାଇବା ଦରକାର । ଲୁଗାପଟା ଓ ଶରଣୀ ଶୁଣା କିମ୍ବା ଅନ୍ୟ ଦାମିକା ହୋଇଥିଲେ ଏହା ପରିଷ୍କାର ନ କରି ତାହାରେ ପୋଡ଼ାଦେବା ଦରକାର ।

(୪) ଗୋଟିର ଘରେ ବ୍ୟବହାର ହେଉଥିବା କଂପାଗାସନ ଓ ନୋଟା ମାଠି ପ୍ରଭୃତି ବାହାରକୁ ଅଣିବା ଦରକାର ନାହିଁ । ସବୁ ବାହାରକୁ ଅଣିବାକୁ ହୁଏ ତେବେ ପ୍ରଥମେ ଚୁଟି ପାଉଁଜର ପାଣିରେ ଧୋଇ ତାପରେ ଗରମ ପାଣିରେ ଧୋଇ ବ୍ୟବହାର କରାଯାଇ ଦରକାର । ଗୋଟି ଘରେଥିବା ନୋଟା କିମ୍ବା ଅଣି କଦାପି କୁଅରୁ ଘାଣି କାଢ଼ିବାର ନୁହେଁ ।

(୫) ଗୋଟିକୁ ସେବା କରାଯାଉ କଣେ ଶୟା ଲୁଗା କଣେ ଗୋଟି ଲୋକ ଧିରକାହିଁ । ସେମାନେ ବାହାରକୁ ଅଣିଲେ ହାତଗୋଡ଼ ପରିଷ୍କାର କରି ଗରମପାଣି ସ ବୁଲରେ ଧୋଇ ତାପରେ ପରମାଜାକେଟ୍ ବା ଚୁଟି ପାଉଁଜର ପାଣିରେ ଧୋଇ ଶାଢ଼ୀବା ପିଇବା କରବେ ।

(୬) ଗୋଟି ଲୋକ ହୋଇଗଲେ ମଧ୍ୟ ତାହାର ମଳକୁ ମଧ୍ୟ ଠିକ୍ ଗୋଟିର ମଳ ପରି ପ୍ରକାର କରିବା ଦରକାର ଓ ମଧ୍ୟ ପ୍ରାୟ ଏକମସା ପର୍ଯ୍ୟନ୍ତ ସେ ଲୋକର ସଂସ୍ପର୍ଶକର ମନାକି ପାଇଁ ବିଶେଷ ସାବଧାନରେ ରକ୍ଷା କରାଯାଏ ।

(୭) ଗୋଟିର ମୂତ୍ରପତ୍ରେ ଯଦି କେହି କେହି ଫୋଡ଼ାଦେବା ଦରକାର ହୁଏ ତେବେ ଗୋଟି ଘରେ ନ ଥାନ୍ତେ ତେବେ ପିଇବା ପାଣିର ଅନେକ ଦୂରରେ ପ୍ରାୟ ଫୁଟି ଗାତ ଖୋଳି ଯଦି ଫୋଡ଼ା ପକାଇବା ଦରକାର ସେତେବେଳେ ଚିକିତ୍ସା କୁହୁର ପ୍ରଭୃତି ଫେକ ଗୋଟି ବାହାର କରି ପାରିବେନାହିଁ ।

expres

expres

expres

(୪)

(୧) ହଇଜା ରୋଗ ଆମେ ହେବା ମାତ୍ରେ ତମା ତହିଁ ପଦରୁ ହଇଜା ହବା ନେବା ବରଦାର । ଏହି ଟିକା ନେଇପୁରା ଲୋକକୁ ହଇଜା ହେବ ନାହିଁ ।

ହଇଜା ସମୟରେ ପ୍ରତ୍ୟେକ ଲୋକଙ୍କର ନିମ୍ନଲିଖିତ କେତୋଟି କଥା ମନେ ରଖିବା ଉଚିତ

- (୧) ସ୍ନାନରେ କମ୍ପା ନିକଟବର୍ତ୍ତୀ କୌଣସି ସ୍ଥାନରେ ହଇଜା ଆରମ୍ଭ ହେଲାପରି ନିକଟବର୍ତ୍ତୀ ହେଲୁକନ-ସେକ୍ଟର, ତାଳୁର କମ୍ପାଉଣ୍ଡର ବା ଲୋକାଲକୋର୍ଡ ଅଫିସ ବା ଡିସ୍ଟ୍ରିକ୍ଟକୋର୍ଡର ଡେପୁଟିମ୍ୟାନ ବା ହେଲଥ ଅଫିସରଙ୍କୁ ଶୀଘ୍ର ଜଣାଇଦିଅ ।
- (୨) ସ୍ୱାସ୍ଥ୍ୟ ବିଭାଗରୁ ନିର୍ମୂଳ୍ୟ ପଦ୍ଧତିରୁ ଫୁଲୁ ଉପରଲିଖିତ (୧, ୩, ୪, ୫, ୬) ରେ ଲେଖା ହେଇଥିବା ନିୟମାନୁଯାୟୀ କାର୍ଯ୍ୟକର ।
- (୩) ଏ ସମୟରେ ପାଣିକୁ ପୁଷ୍ଟାଇ ତା ପରେ ଅଣ୍ଟାକର ପିଇବ ଓ ମଧ୍ୟ ଗରମ ପାଣିରେ କଂସା ଗାଢ଼ନ ଥୋଇବ ।
- (୪) ଖାଇବା ସଦାର୍ଥ ଗରମ ଥାଉଁ, ଖାଇବ ଓ ତା ଉପରେ କଦାପି ମଠୁ ବସିବାକୁ ଦେବନାହିଁ, ଦାଢ଼ଣ ମଠୁ ମାନକଦ୍ୱାରା ହଇଜା ରୋଗ ପ୍ରଧାନତଃ ଏକସ୍ଥାନରୁ ଅନ୍ୟସ୍ଥାନକୁ ଯାଏ ।
- (୫) ଚଳାଇ ଦୋକାନ କମ୍ପା ହାଟରେ ବନ୍ଦୀ ହେଇଥିବା ମିଷ୍ଟାନ ପ୍ରଭୃତି କଦାପି ଖାଇବନାହିଁ, ଦାଢ଼ଣ ବା ଉପରେ ମଠୁ ବସି ସେ ସବୁ ପଦାର୍ଥକୁ ଦୂଷିତ କରଥାନ୍ତି ।
- (୬) ପତ୍ତ ବା କଂସାପତ୍ତ ଖାଇବନାହିଁ ଓ ମଧ୍ୟ ଯେପରି ଅଲର୍ଜି ନ ହୁଏ ତହିଁପରି ବରଦର ଦୃଷ୍ଟିରହିବ ।
- (୭) ଏ ସମୟରେ କାଗିଜଲେମ୍ବୁ, ବହି ପ୍ରଭୃତି ଗଠାପଦାର୍ଥ କେଣି ପରିମାଣରେ ବାଢ଼ବ ।
- (୮) ଶେଣି ରେ ପର୍ଯ୍ୟନ୍ତ କାଗିଜନାହିଁ ଓ ମଧ୍ୟ କୌଣସି ରମ୍ଭୁ ଦରବନାହିଁ ।
- (୯) ସର୍ବ ଗୁଣସାଗ ପରିଷ୍କାର କରି ରହିବ ଦାଢ଼ଣ ଅଳଥରୁ ମାତ୍ର ଜରୁର ।
- (୧୦) ଜଣକ ସତ୍ତ୍ୱେ ହଇଜା ହେଲେ ସେ ସରର ନୋଟା, ମାଠିଆ, ଗର ପ୍ରଭୃତି ସ୍ନାନର ସାଧାରଣ କୁଅରର ଦୁଆଇବାକୁ ଦେବନାହିଁ ଅନ୍ୟ ମାଠିଆ, ଗର ବା ନୋଟାରେ ପାଣିକାଣି ସେମାନଙ୍କୁ ଦେବ । ଏ ସମୟରେ ସମସ୍ତେ ଯେହା ଗର ବରୁଡ଼ା କୁଅରେ ନଦୁବାଇ ଗୋଟିଏ ଭଲ ବରୁଡ଼ା ଓ ଗର ରଖି ସେଥିରେ ପାଣିକାଣି ଅପଣା ଗରରେ ଓଜାତ ନେବେ ଭଲ ।
- (୧୧) ପରମ୍ପରାନେଟ୍ ଗୋଟାଣି କୋରନେଟେଡ୍ ଲାଇମ ବୋଲ ବୁଇଟି ତାଳୁରି ଓଷଧ ମିଳେ । ଏହି ଜନସ ବୁଇଟି ବିନା ମୂଲ୍ୟରେ ନିକଟବର୍ତ୍ତୀ ଡାକ୍ତରଖାନା ବା ହେଲ୍ଥକନୁସେକ୍ଟରରଠାରୁ ମିଳିବ । ହଇଜା ସମୟରେ ଏହି ଓଷଧ କେ ବାମରେ ଲଗେ ଏହାର ବ୍ୟବହାର ସେମାନଙ୍କଠାରୁ ଦୁଃିଆଇବ ।

୧୯୪୭
୩-୪-୪୮

ଶ୍ରୀ ଲକ୍ଷ୍ମୀଧର ମହାନ୍ତି
ଡେପୁଟିମ୍ୟାନ - ଡିସ୍ଟ୍ରିକ୍ଟକୋର୍ଡ ବଟକ

Cuttack Printing Company Ltd.

Express
Express

ହୁଇଜା ବା ଝାଡ଼ାବାନ୍ତି

୧-ଏହା କଣ ଓ କିପରି ହୁଏ ?

ଏହା ଗୋଟିଏ ଜୀବାଣୁ ସଂକ୍ରମଣ ରୋଗ ଅର୍ଥାତ୍ ଏହି ରୋଗରୁ ରକ୍ଷା ପାଇବାର ଉପାୟ ଅଛି । ଏହା କୌଣସି କୈବଳ୍ୟ ସଂକ୍ରମଣ ନୁହେଁ କିମ୍ବା କୌଣସି ଠିକଣାରେ ଠିକଣାରେ ଯିବାକୁ ଯିବାକୁ ନୁହେଁ । ଏହି ରୋଗ ଦେବାର ପ୍ରକୃତ କାରଣ ଅଛି ଓ ଏ ରୋଗରୁ ରକ୍ଷା ପାଇବାର ସଫଳ ଉପାୟ ମଧ୍ୟ ଅଛି । ଏହା ଗୋଟିଏ ଜୀବାଣୁ (Comma Bacillus) ଦ୍ଵାରା ସଂକ୍ରମିତ ହୁଏ ଏହି ଜୀବାଣୁ ଅବଶ୍ୟ ସାଧାରଣତଃ ପାଣିରେ ଦେଖାଯାଏ-ନାହିଁ, କିନ୍ତୁ ଅଣୁଗୁଣ୍ଠନ ଯନ୍ତ୍ର (microscope) ସାହାଯ୍ୟରେ ଦେଖାଯାଏ । ହୁଇଜା ରୋଗୀର ଝାଡ଼ା ଓ ମଳ ନେଇ ଏହି ଯନ୍ତ୍ରରେ ଦେଖିଲେ ଲମ୍ବା ଜୀବାଣୁ ଦେଖାଯାନ୍ତି । ଏହି ଜୀବାଣୁ ରୋଗୀର ମଳ ମୁକ୍ତ ଓ ବାନ୍ତିଦ୍ଵାରା ଜର୍ଜର ହୁଏ । ଏ ଗୁଣ୍ଠନ କେବଳ ମୁଖ୍ୟତଃ ଶରୀରମଧ୍ୟରେ ପ୍ରବେଶ କରେ । ହୁଇଜା ରୋଗର ଜୀବାଣୁ ଯେତେବେଳେ ନିର୍ଗତ ହୁଇଜା ବ୍ୟକ୍ତି ହୋଇ ନ ଯାଏ । ଏହି ଜୀବାଣୁ ଖାଦ୍ୟ, ଜଳ ଓ ହସ୍ତ ଏହି ଭିତ୍ତିଗୋଟି ପ୍ରଧାନ ଉପାୟରେ ପାଟି ମଧ୍ୟ ଦେଇ ଯେତେବେଳେ ଯାନ୍ତି । ଅତୁର ମଧ୍ୟ ରୋଗୀ ଯେଉଁ ଚାଷ ବାସନ ବା ଅନ୍ୟାନ୍ୟ ପଦାର୍ଥ ବ୍ୟବହାର କରନ୍ତି ତାହାଦ୍ଵାରା ଏହି ଜୀବାଣୁ ଯେତେବେଳେ ଯାଆନ୍ତି । ଏହି ସବୁ ଜୀବାଣୁ ଶରୀରରେ ପ୍ରବେଶ କରନ୍ତୁ କିନ୍ତୁ କାଳ ପରେ (ଦିନ ୧୦ ରୁ ୩୦ ନ ପର୍ଯ୍ୟନ୍ତ) ରୋଗର ଲକ୍ଷଣମାନ ଦେଖାଯାଏ । ପ୍ରଥମେ ଭରଳ ଝାଡ଼ା ଓ ବାନ୍ତି ହୁଏ, ତତ୍ପରେ ଦଳା ଗୁରୁତ୍ଵାଧୀନ ପରି ସ୍ଵାଦରାଜର ଝାଡ଼ା ହୁଏ ଓ ମଧ୍ୟ ବାନ୍ତି ହୁଏ । କିଛି ସମୟ ପରେ ରୋଗୀ ନିତାନ୍ତ ଅବସ୍ଥା ହୋଇଯାନ୍ତି ଓ ପରସ୍ପା ବଳ ହୋଇଯାଏ । ଏହିପରି ଅବସ୍ଥାରେ କିଛି ସମୟ ରହିବା ପରେ ଅଧିକାଂଶ ରୋଗୀଙ୍କର ମୃତ୍ୟୁ ହୁଏ । କିନ୍ତୁ ଅଳ୍ପ ସଂଖ୍ୟକ ରୋଗୀ ଯେଉଁମାନଙ୍କର ଶରୀର ଯେଉଁ ଶକ୍ତିରେ ଯେତେବେଳେ ହୁଇଜା ଜୀବାଣୁ ଖାଇ ସୁଦ୍ଧା ରୋଗରୁ ରକ୍ଷା ପାଇଥାନ୍ତି ।

୨-ଏହା କିପରି ସଂକ୍ରମିତ ହୁଏ ?

ପୂର୍ବରୁ କୁହାଯାଇଅଛି ଯେ ରୋଗୀର ଝାଡ଼ା ଓ ବାନ୍ତିଦ୍ଵାରା ଲମ୍ବା ଜୀବାଣୁ ଜର୍ଜର ହୁଏ । ରୋଗୀର ଝାଡ଼ା ଓ ବାନ୍ତି ଏହି ଦୁଇଟି ପଦାର୍ଥଦ୍ଵାରା ରୋଗ ଏକ ଲୋକଠାରୁ ଅନ୍ୟ ଲୋକକୁ ଓ ଏକ ସ୍ଥାନରୁ ଅନ୍ୟ ସ୍ଥାନକୁ ସଂକ୍ରମିତ ହୁଏ ।

(କ) ରୋଗୀ ଦୁଇଜା ହୋଇ ପ୍ରଥମେ ଯେଉଁ ସ୍ଥାନକୁ ଯାଆନ୍ତି ତାହା କିମ୍ବା ଚାଷ ବା ଅନ୍ୟାନ୍ୟ ସ୍ଥଳ-ସ୍ଥାନରେ ଅନେକଦିନ ମଳମାତ୍ରା କରାଯାଏ । ସେଥିରୁ ନାନା ଉପାୟରେ ଧାରଣକର୍ତ୍ତା ଯୋଗ୍ୟର ଜଳ ଦୂଷିତ ହୁଏ । କେବଳ ଯେଉଁଠି ନୁହେଁ, ଅମୃତାଳକ ଦେଶର ଅଧିକାଂଶ ଲୋକେ ଝାଡ଼ାପେଶ ଯୋଗ୍ୟରେ ପାଣି ସାଗନ୍ତି, ଦୋରା ସେହିଭଳି ସ୍ଵଭାବରେ ଦୂଷିତ ହୁଏ । ଅତୁର ମଧ୍ୟ ସେହି ମଳମାତ୍ରାରେ ମାତ୍ରମାନେ ବସି ରହମାନଙ୍କର ଗୋଡ଼ ଓ ପଶୁ-ପକ୍ଷୀ ଜୀବାଣୁ ମିଶ୍ରିତ ମଳ ନେଇ ଖାଦ୍ୟ ପଦାର୍ଥ ସବୁ ଦୂଷିତ କରନ୍ତି ।

(ଖ) ରୋଗୀ ଯେତେବେଳେ ଦୁଇଜା ଯୋଗୁଁ ଅଳ୍ପ ବାହାରକୁ ଯାଇପାରନ୍ତି ତେବେତେବେଳେ ଗୃହର ଅଗଣାରେ କିମ୍ବା ଗୃହମଧ୍ୟରେ କୁମିଳିତରେ ଝାଡ଼ାପେଶ ଓ ବାନ୍ତିକରେ । ସେଥିରୁ ଝାଡ଼ାବାନ୍ତି ସେହିପରି ଅବସ୍ଥାରେ ଅନେକ ସମୟ ପର୍ଯ୍ୟନ୍ତ ପଡ଼ିରହିବାରୁ ପତା ମାତ୍ର ଚାଷା ଉପରେ ବସି ହୁଇଜା ଜୀବାଣୁ ନେଇ ଖାଦ୍ୟପଦାର୍ଥ ସବୁ ଦୂଷିତ କରନ୍ତି । ଏହି ମାତ୍ରମାନେ ଯେ କେବଳ ସେହି ସ୍ଵଳ୍ପ କିମ୍ବା ଗ୍ରାମର ଖାଦ୍ୟପଦାର୍ଥ ଦୂଷିତ କରନ୍ତି, ତାହା ନୁହେଁ ସେମାନେ ଉଚ୍ଚ ପରୁଷ୍ଟିକାରୁ ଭିତ୍ତିକର୍ତ୍ତାକାର ଓ ହାଟରେ ଖାଦ୍ୟପଦାର୍ଥ ସବୁ ଦୂଷିତ କରନ୍ତି । ତେଣୁ ଏ ରୋଗ ଅତି ଅନୁପମ ମଧ୍ୟରେ ଏକ ସବୁ ଅନ୍ୟ ଲୋକକୁ ଓ ଏକ ସ୍ଥାନକୁ ଅନ୍ୟ ସ୍ଥାନକୁ ସଂକ୍ରମିତ ହୁଏ । ରୋଗୀର ଝାଡ଼ାବାନ୍ତି ଏହିପରି କିଛିକାଳ ପଡ଼ିରହିବାପରେ ସାଧାରଣତଃ ଗୃହର ସ୍ଵୀକ୍ଷେପମାନେ ଶିଶୁ ଲୁଗାପଟା ଦ୍ଵାରା ସେଥିରୁ ଯେତେବେଳେ ବାହାରେ ଚାଷା ଯୋଗ୍ୟକୃତରେ ଯୋଗାଡ଼ିବନ୍ତି । ସେତେବେଳେ ମଧ୍ୟ ମାତ୍ରମାନେ ସେଥିରେ ବସିବାକୁ ଯାଆନ୍ତି ନାହିଁ । ଅତୁର ବର୍ତ୍ତାପେଶେ ସେଥିରୁ ମରଳା ଧୋଇଦେଇ ଯୋଗ୍ୟରେ ପଡ଼ି ଜଳକୁ ଦୂଷିତକରେ । ଅନେକ ସ୍ଥଳରେ ରୋଗୀର ମଳ ଓ ବାନ୍ତି ସମୟରେ ପାଣି ଡାଳି ପରିଷ୍କାର କରାଯାଏ । ଦୋରା ସେହି ପାଣି ନଳା-ବାଟଦେଇ ଅନେକ ସ୍ଥଳରେ ଦୂଷିତ ହୁଏ । ଯେଠାରେ ସେହି ପାଣି ଝର କୁଅରେରୁ ଜୀବାଣୁ ପାନ୍ତି ଓ ମଧ୍ୟ ଉପାୟରେ ଚାଷ ବାସନ ସମ୍ପର୍କରେ ସେଥିରେ ଜୀବାଣୁ ଲଗିରହନ୍ତି ।

expresso

(ଗ) ଦେଶୀ ଚେଚେକେଲେ ଚିତାନ୍ତ ଚୁଫଳହୋଇ ଶିକ୍ଷାପାତ୍ରୀ ହୋଇପଡ଼େ, ଚେଚେକେଲେ ଭୂମି ଫଳ ଓ ଶିକ୍ଷାରେ ଖାଡ଼ାଫେରେ ଓ ବାନ୍ଧିଦେବ । ସେହୁସବୁ ଲାଭାପତୀ ଓ ବନ୍ଧନା ଦେଇ ଶ୍ରଦ୍ଧତ ସାଧାରଣତଃ ଲୋକେ ନେଇ ଯୋଗେ ଗାଡ଼ିଆରେ ଧୋଇଦିଅନ୍ତି । କେନ୍ଦ୍ରୀୟ ସେହି ଯୋଗେ ଗାଡ଼ିଆର ପାଣି ବନ୍ଧାବନ୍ଧି ଶୁଣିବୁଣି ଓ ସେହି ପାଣିରେ ଦଂସା ବାସନ ଧୋଇଲେ, ଗାଧୋଇଲେ କେନ୍ଦ୍ରୀୟ କଳ ବ୍ୟବହାର ଭଲେ ହଇଜା ହେବାକୁ ବିଶେଷ ଅଶକ୍ୟ ।

(ଘ) ଦେଶୀ ବ୍ୟବହାର କରୁଥିବା ଦେଶୀ ବାସନ ସବୁ ନେଇ ଯୋଗେରେ ଧୋଇଦିଅନ୍ତି କିମ୍ବା ଦୌଳି-ହାଳରେ ସେହିଭଳି ବାସନରେ ମଧ୍ୟ ଗାଧୋଇ ପିଇବା କରାଯାଏ । ଏହାହାର କଳ ଦୁଷିତ ହୁଏ ଓ ମଧ୍ୟ ସେହି ବାସନ ବ୍ୟବହାର କଲେ ଜୀବାଣୁ ପାରିମ୍ୟଦେଇ ଶରୀରକୁ ଯାଏ । ଦେଶୀ ବ୍ୟବହାର କରୁଥିବା କେନ୍ଦ୍ରୀୟ ସେହି ବାସନ ଲୋକା ନଳସୀ ପ୍ରଭୃତି ନେଇ କୁଡ଼ୁ ପାଣି କାଢ଼ିଲେ କୁଡ଼ୁର କଳ ଦୁଷିତ ହୁଏ ଏବଂ ସେହିକଳ ବ୍ୟବହାରକଲେ ଜୀବାଣୁ ଶରୀରକୁ ଯାଏ । ଉପରୋକ୍ତ (ଚ, ଘ, ଙ, ଘ,) ପ୍ରକାରେ ଦୁଷିତ ହୋଇଥିବା କୁଡ଼ୁ ଓ ଯୋଗେର କଳ ବ୍ୟବହାରକଲେ ହଇଜା ରୋଗ ହୁଏ ଏବଂ ଅମଦେଶରେ ଗୋଟିଏ ଯୋଗେ କିମ୍ବା କୁଡ଼ୁରେ ଗ୍ରାମର ଅଧିକାଂଶ ଲୋକେ ବ୍ୟବହାର କରୁଥିବା ଯୋଗେ ଅତି ଅଳ୍ପସମୟ ମଧ୍ୟରେ ଗ୍ରାମର ଅନେକ ଲୋକ ରୋଗାହୀନ ହୁଅନ୍ତି ।

(ଚ) ଦେଶୀକୁ ବ୍ୟବହାରକରୁଥିବା ଲୋକମାନଙ୍କର ହାତଗୋଡ଼ରେ ସାଧାରଣତଃ ଦେଶୀର ମଳ ଓ ବାନ୍ତି ଲାଗିଥାଏ । ସେମାନେ ସବୁ ବାଡ଼ାହ ସରର ନଳାସୂତରେ କିମ୍ବା କୁଅପାଖରେ କିମ୍ବା ଯୋଗେରେ ହାତଗୋଡ଼ ଧୋଇଥାନ୍ତି । କେନ୍ଦ୍ରୀୟ କୁଅ ଯୋଗେର କଳ ଦୁଷିତ ହୁଏ । କେବଳ କେବଳ ନାହିଁ, ହାତଗୋଡ଼ ପାଣିରେ ଧୋଇବାହାର ପାଣିର ଦୁଷିତ ହୁଏ, ମତ୍ତ ଜୀବାଣୁ କେନ୍ଦ୍ରୀୟ ହାତଗୋଡ଼ରୁ ବାହାରିଯିବାକୁ ଯାଏ । ସେହି ହାତରେ ଗାଧୋଇ ପର୍ଯ୍ୟନ୍ତ ବ୍ୟବହାରକଲେ ହାତ ଦୁଷିତ ହୁଏ ଓ ମଧ୍ୟ କେତେ ସେହି ହାତରେ ଗାଧୋଇ ଜୀବାଣୁ ପେଟକୁ ଯାଏ । କେବଳ ଦେଶୀକୁ ବ୍ୟବହାରକରୁଥିବା ଲୋକ ନୁହେଁ, ଯେଉଁମାନେ ଦେଶୀପ୍ରକାରେ ଗ୍ରହଣ କରାଯାଏ ସେମାନଙ୍କର ଗୋଡ଼ କିମ୍ବା ହାତ ଦୁଷିତ ହୋଇ ଥାଏ । ଅମ୍ଳମାନଙ୍କ ଦେଶରେ ପ୍ରାୟ କୁଡ଼ୁର ଫସ୍ତ ଶ୍ରୀ ଶୁଣୁଣ ଓ ମଧ୍ୟ ଗ୍ରାମର ଅନେକ ଅସ୍ତ୍ରୀ, ବନ୍ଧୁ, ଶିଳ୍ପୀ ପ୍ରଭୃତି ଦେଶୀକୁ ସେଇ ପିଆନ୍ତି । ସେମାନେ ବାଡ଼ାହରୁ ଅଧିକ କଳ ବାସନ ବୁଲିଥାନ୍ତି ଓ ସେହି ହାତରେ ଗାଧୋଇ ପିଇବା କରନ୍ତି ଏଥିପାଇଁ ଅମଦେଶରେ ଦେଶୀକୁ ବ୍ୟବହାରକରୁଥିବା ଲୋକମାନଙ୍କରୁ ଅଧିକାଂଶ ରୋଗଗ୍ରସ୍ତ ହୋଇଥାନ୍ତି ଏବଂ ଏହାପରି ଭାବରେ କୁଡ଼ୁର ଏକକଳ ପରେ ଅନ୍ୟ ଏକକଳ ଓ ମଧ୍ୟ ଗ୍ରାମର ଏକକଳୁ ଅନ୍ୟସବୁରୁ ରୋଗ ସଂକ୍ରମିତ ହୁଏ ।

(ଝ) ଦେଶୀର ମୂଳ ଦେହପରେ ପରକୁ ଅମଦେଶରେ ସାଧାରଣତଃ ପୁଣ୍ୟାଳରେ ପଠାଇ ଦେଇଦିଅନ୍ତି । ସେହିକିମ୍ବା ଯୋଗେର ଦେଶୀର ବାଧା । କୁଅମଧ୍ୟରେ ଗୁଆ, କୁକୁର ଓ ଶାକୁଗୁଣା ପ୍ରଭୃତି ପରକୁ ପ୍ରସ୍ତାବ ବୁଲିଥାନ୍ତି ଶିଳ୍ପୀ ଉଦ୍ଭିଦାହାର ନିକଟବର୍ତ୍ତୀ କଳ ଦୁଷିତ ହୁଏ । ଅନେକ ପ୍ରକାରରେ ପରକୁ ନିଲକେରେ କିମ୍ବା ନିକଟବର୍ତ୍ତୀରେ ପୋଷାକ ପିନ୍ଧା, କେନ୍ଦ୍ରୀୟ ନିକଟବର୍ତ୍ତୀ ଦୁଷିତ ହୁଏ ଏବଂ ସେହିପାଣି ବ୍ୟବହାର କରୁଥିବା ଗ୍ରାମମାନଙ୍କରେ ବହୁତ ପର୍ଯ୍ୟନ୍ତ ହଇଜା ହେବାକୁ ଦେଖାଯାଏ ।

(ଞ) ଅତି ଏକ ଅଳ୍ପ ଉପାଦେରେ ଦେଶୀ ସଂକ୍ରମିତ ହୁଏ ଏବଂ ସେହି ଗୋଟିଏ ପ୍ରଧାନ ଦାରଣ ହୋଇଗଲେ ହେବା ଲାଭ । ଦୁଇଜାଣିରୁ ବଳଦେହୀପିତା ଅନେକ ଦଳ ପର୍ଯ୍ୟନ୍ତ (ପ୍ରାୟ ଏକମାସରୁ ଦୁଇମାସ) ବାଡ଼ାହ ମଳରେ ରୋଗର ଜୀବାଣୁ ବନ୍ଧନର ଚର୍ଚ୍ଚିତ ହେଉଥାନ୍ତି ଏବଂ ଏହାପରି ଅସଫଳରେ ଦେଶୀ ସଂକ୍ରମିତ ହେବା ବଳ ସହଜ, ଦାରଣ କେତେକେଲେ ଦେଶୀ ସରେ ଦୁଫଳହୋଇ ପଡ଼ିବଦେ ନା, ବୁଲିଥାନ୍ତି କୁଲକଳ କରୁଥାଏ—ସେହିଠାରେ ଲୋକା ଯେଠାରେ ମଳ ବ୍ୟାପକରେ । ଏହାପ୍ରକାରେ ଦୁଷିତ ହୋଇ ଥାଏ ସେ ଲୋକେ ମଧ୍ୟ ଦୌଳି ପ୍ରକାରର ହଇଜାକୁ ଦେଖାଦେଇ ନା, ଦେଖି ଏହି ଲୋକ ଯେଉଁ ସ୍ଥାନରେ ଥାଏ ସେଠାରେ ବିଶେଷ ସାଧ୍ୟନକେଳା ଅବଶ୍ୟତ । ଗ୍ରାମର କଳ ଏହିଲୋକର ମଳଦ୍ୱାରା ଓ ବାଦ୍ୟ ପଦାର୍ଥ ସବୁ ସଂକ୍ରମାଳକରୁଥିବା ଦୁଷିତ ହୁଏ ।

୩—ନିବାରଣର କି ଉପାୟ ?

(୧) ହଇଜା ରୋଗରୁ ରକ୍ଷାପାଇବାର ଉପାୟ ବଡ଼ ସଫଳ କିନ୍ତୁ ଦେଶର ଚରଣା ଚଳୁ ଚାଲିଥାଏ ଓ ମଧ୍ୟ ଅପାସୁବ ନୁହେଁ । ଅମଦେଶର ଲୋକେ କେବଳ ଦେଶୀର ଚରଣାପାଇଁ ବ୍ୟସ୍ତ ଓ ଧୈର୍ଯ୍ୟଶୀଳ ଅବଦେଶା ବା ଅନୁଭବର ଯୋଗୁଁ କିମ୍ବା ସରସ ଅନ୍ୟାନ୍ୟମାନେ ଓ ଗ୍ରାମର ଅନ୍ୟାନ୍ୟମାନେ ଏହାପାଇଁ ରକ୍ଷାପାଇବେ ହେଉଥିବା ଲୋକମାନଙ୍କ ଦୃଷ୍ଟି-ପତ ବୁଲିନାହିଁ—କେବଳ ଏହି କୁହୁଣି ଅମଦେଶରେ ଏ ଦେଶ ବିଶେଷରେ ବୁଲିବ ଓ ମରୁବ ହୋଇଥାଏ ଓ

Express

Express

Express

Express

ଏକପକ୍ଷରେ ହୁଜାରେ କିଲିସ ।

ଫିଲିପ୍ ସଲବର୍ଣ୍ଣର ଦାକୀ ୧୪୪ ବର୍ଷ ବାଲଗଣୀ ଭଙ୍ଗ କାଳ ୧୪୪ ବର୍ଷ, ଗୋଟିଏ ଛପର, ଗୋଟିଏ ଛପ ୧୫ ବାବୁରେ ଗୋଟିଏ ସୁଲଭ ଓ ମଜବୁତ୍ତ ଖାଇଲେନପେକ, ୭ ଗୋଟି ଲବ, ହୁଲପିଲ୍ ୧ ଗୋଟି, ଜନତାଳ ୧୫, ପଟାପଟ ବାଦ୍ୟ ୧ ଗୋଟି, ସୁଲଭ ନେକଲେସ ୪୦୦ ୧୨ ଗୋଟି ବୋତାଉ ହୁ ୫୦, ପିନ ୨୫ ଗୋଟି, ପଦାଟପିଲ ୧ ଗୋଟି, କେଳ ୧ ଗୋଟି, ସିଲ ୧ ଗୋଟି ଏହି ସମସ୍ତ ଅବଶ୍ୟକସ୍ତୁ ହଜାରେଟି କିଲିସ ଏକପକ୍ଷୀ ନାମମାତ୍ର ମୁଲ୍ୟରେ ଦିଆଯିବ, ତାହାମାସୁଲ ୫୦୩୯

ଟିକର୍ସ ଏଣ୍ଡ କୋ

ସେକ୍ସଟୁ ନଂ ୨୮, ବହୁବଜାର-କଲକତା

ତାଙ୍କ ଆୟୁର୍ବେଦିକ ପାମେସି ଲଃ

ଦୁଃଖପରିସ ରୋଧକରକାର କଟକ ଅମ୍ବୁର ଦୋକାନରେ ଫଳପ୍ରଦ ଅନୁକୃତ ଶାସ୍ତ୍ରୀୟ ଉଷଧିମାନ ମିଳେ । ଭୈଜ, ବୃତ୍, ଧାତୁକୃଷ୍ଣ, କାହିତଦୁଗ୍ଧ, ମକରଧୁଳ, ହୃଦ-ପିନ୍ଦୁ ଓ ଅନ୍ୟାନ୍ୟ ଶୁଣାୟୁକତ ଦ୍ରବ୍ୟ ଗ୍ରାହକ ଲୋକଙ୍କ ବିକ୍ଷୟାର୍ଥେ ସର୍ବଦା ପ୍ରସ୍ତୁତ ଥାଏ, ସୁସ୍ୱାଦିକ ମନରଥୁଳ ତୋ ୧ ଲାଲୁ ୫୪ ୧ ବ୍ୟବହାର ସେ ୧ ରୁ ୫୪ ୧ ଷଡ଼ଗୁଣାବଳି କାର୍ଯ୍ୟ ପରାଧକ ୫୮୧ ସିଦ୍ଧ ମକରଧୁଳ ୫ ୧୦୦

ଶ୍ରୀ.ପି. ଦାଶ ମାଲ ପଠାଉଏ

ସୁସ୍ୱାଦ ବ୍ୟସ୍ତ ପି, ପି ଗୁଡ଼ ମୁସ୍ତକ ଦ୍ରବ୍ୟ ସଂହାର ବା କାକରୁପନ

ସମସ୍ତକାର ଜାତୁ ବ ୨୪ ଖାରେ ବିନା ଜ୍ୱାଳ ଯନ୍ତ୍ରଣାରେ ଅଭୋଗ୍ୟୁତ, ମୂଲ୍ୟ ପ୍ରତି ଡ଼ାକା ୫ ୦୩୯ କଣ୍ଠ, ସଂହାର-ଏଥିରେ ଯାବତସ୍ତୁ କୁଣ୍ଡି ଅ କାହି, ରଜା, ପଦକା, ବିଭିନ୍ନ ଭାଗ୍ୟାଦି ଯ ୨୪ ଖାରେ ଅଭୋଗ୍ୟୁ ଦୁଏ । ମୂଲ୍ୟ ଡ଼ାକା ୫ ୦୩୯ ଏଡ଼ିକାରୁ ଗାନ୍ଧିଜୀ ପର୍ଯ୍ୟନ୍ତ ଭାକମାସୁଲ ୫ ୦ । ଦେଫାର ଦଳ ସୁତକ ଓଡ଼ିଶାର ଯୋଗ୍ୟ ଏଲେକ୍ଟ ଏକ, କେ, ଗୁଡ଼ ଗୁଣଗଣାକୌତ କଟକ

୧୯୧୯ ବଞ୍ଚାପତନ ୧୯୨୮/୨୫

ଆରତସହାୟ

ଉଷଧୀଲୟ

କରକଳ ଓ ବଜ୍ରସିଂହ ଅଧୁନୋଦ ବଦ୍ୟାଧିକ ଯାହା କମଳଭୃତ୍ୟୋଃ ଗୁଣଗଣାକୌତ, କଟକ ତୁଳସୀଦ କଣ୍ଠାୟ ଶି ୧ ଡ଼ାକା ୧୧ ଏହା ଭାରତବାର୍ଷୀ ସମସ୍ତ ଧର୍ମ ମେଲେସଅ କୃତର ଅବ୍ୟର୍ଥ ମହୋଷ୍ଠ । ଏହାଦ୍ୱାରା ମେଲେସଅକର, ପ୍ରୀତାକର, ଅଭୁତକର, ବିଷମ କୃର, କମ୍ପନର, ପାଳକ ରପ୍ରତକ ସମ୍ପୂର୍ଣ୍ଣରୂପେ ଅଭୋଗ୍ୟୁତ । ଏହା ପ୍ରାଣୀ ଓ ଯନ୍ତୁତରୁ ଜାତୀୟ ଭର ନୂତନଗଣ୍ୟ ଗତିକର ।

ଅଶୋକାଶିଷ୍ଟ-ଶି ୧ ଡ଼ାକା ୧୧

ସେହି ସ୍ତ୍ରୀ ମାନବର ମାସରେ ୨୫ ଅର ରକ୍ତ ସ୍ତ୍ରାବ ହୁଏ କିମ୍ବା ୨୮ ବନ ପ୍ରାଣୀ-ଭାବରେ ରହେ ଏହା ପ୍ରଦର କରୁତ ଉପଦ୍ରବ ଦେଖାଯାଏ ସେମାନେ ଏହି ମହୋଷ୍ଠଦ୍ୱାରା ଉଷଧିହାର ସୁମ୍ଭଳ ପାଇପାରିବେ ।

କରକଳ ଶି ୧ ଡ଼ାକା ୧୧

ମେହଗୋଣ କପର କଣ୍ଠାୟୁକ ତାହା ରୁଦ୍ର-ଲୋମୀମାନେ କାଶକ୍ତ । ମେହଗୋଣୀ ଶୁଣମତ ଉଷଧି ବ୍ୟବହାର ନକଲେ ତାହାର ଜୀବନ ଅଶାନ୍ତପୂର୍ଣ୍ଣ ହୋଇଯାଏ । ସେହିମାନେ ମେହ-ଗୋଣ ଲୋମୀ ଜୀବନକୁ ରୁଦ୍ଧ ମନେ କରୁଅଛନ୍ତି ସେମାନଙ୍କ ଅନୁଭୂତ ସେ ଅମ୍ବୁର କରକଳ ସଦ ବେଦନକରି ଅତିରେ ରୋଗସୂକ୍ତ ହୁଅନ୍ତୁ । ଏହାଭଳ ଅମ୍ବୁ କରକଳେ ଧମସ୍ତ୍ରପ୍ରକାର ସେତେକ ଓ ଶୁଣାୟୁ କଟକା, ବୃଷ୍ଟି, ମେହକ ଅହକ, ଅଭିଷ୍ଟ, ବୃତ୍-ଭୈଜ, ବସ୍ତ୍ର ଅକ ପତ୍ର । ପକ୍ଷପାଇଲେ କୁହୁତ ବ୍ୟାଧିକାର ବ୍ୟବହାର ସହ ପଠାଉ ।



AMERICAN EVEREADY
ଅମେରିକୀୟ ଏକପକ୍ଷୀୟ ଚନ୍ଦ୍ର ଚାନ୍ଦ୍ର ସମ୍ପଦ ୧୯୨୮ ମସିହା
ଏକପକ୍ଷୀୟ ଚନ୍ଦ୍ର ଚାନ୍ଦ୍ର ସମ୍ପଦ ୧୯୨୮ ମସିହା
ଏକପକ୍ଷୀୟ ଚନ୍ଦ୍ର ଚାନ୍ଦ୍ର ସମ୍ପଦ ୧୯୨୮ ମସିହା

Goldsmiths' Sheet Rolling Mills.

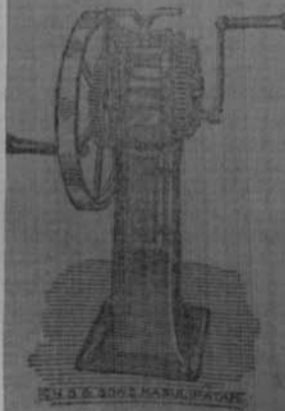

ଭାରତରେ ଏହିମିଲ୍ ଅନେକ କୋଷକୁ ଯୋଗାଇ ଦିଅ ଏକ ସମ୍ପୋମାନେ ତାହାର ଏକେକ ଚକ୍ର । ଏହା ଶେଲରୁର "କୋଷ" ମଜଲୁକୁ ଏକ ଏକ ର ପାଇବୁ ଗା-ସୁସ୍ତା । ଏହାର ଉତ୍ପାଦ ପଦରେ ଦକ୍ଷ ସହାରୁ ଏହା ଅତ୍ୟନ୍ତ ମଜଲୁକ । ବ୍ୟାପାରୀ ଲଗ୍ ପାଇ ପଡ଼ି ଲା-ଗଣରେ ଲେଖୁ ।

CH. SOBHANA CHALAM AND SONS. Chilakalapudi. Masulipatam.

31-10-28.

କରକଳ ଡେ. ବି ସେନାଲ ବିଦ୍ୟାଳ ଉଷଧି ଅର୍ଶାରୀ

ଅର୍ଶ ଓ ଭଜନ ପାଇଁ ୪୦ ବର୍ଷର ପ୍ରସିଦ୍ଧ ଅବ୍ୟର୍ଥ ଉଷଧି, ୭ ଦିନର ବ୍ୟବହାର ପାଇଁ ୫ ୧୨, ତାକ ଅରର ସୁତକ ଏକମକ ବିକେ ତା:-

The Arshari Pharmaceutics Co. 31 and 31/A Cornwallis Street Calcutta

ଏ ଅର୍ଶାରୀ ଡାକ୍ତରୀକୃତ କୋଷ ୩୧ ଓ ୩୧ ଏ କଣ୍ଠାୟୁକ ଡ଼ାକା କଲକତା

ଓନ୍ଦ୍ରସ୍ତ ହାରମନୀୟମ

ପ୍ରକାରର ୫ ୧୨ ରୁ ୫ ୨୫ ବଦଳ ବିକ୍ର ୫ ୩୦ ରୁ ୫ ୨୫, ଯୋଷେକଲ ଠିକ ଗୋଟିଏ ସୁତକ-ସୁତକ ୫ ୫୫ ଗୋଷୋଲକ ୫ ୧୦୯ ମକ (୧୦୫୧୧ ନୂତନ ଅଭୋଷେ) Those & Co 110 Maniktala Street Calcutta

ସୋସ ଏଣ୍ଡ କୋ ୧୧୦ ମଣିକଲଳା ଖୁଟ କଲକତା

କର୍ମାଗାର ବିକାସ ଓ ଲାଭ

ପ୍ରକାରର ପିନ୍ ଓ ଶ୍ରେଣୀର ସଦେକ କାଟାଲଗ ପାଇଁ ଅର୍ଦ୍ଧଶତା ବ୍ରିକେଟ ସହୁତ ଉତ୍କଳସମ୍ପଦ ଠିକଣାକୁ ଲେଖନ୍ତୁ । Mazumdar & Co ମହେନାଗ ଏଣ୍ଡ କୋ 2 Harrison Road ୨୨ ହାର୍ଡିନେ ରୋ Calcutta କଲକତା

କର୍ମାଗାର ବିକାସ ଓ ଲାଭ

ପ୍ରକାରର କରକଳେ ଦୁଇଗୁଣତ ଉତ୍କଳ ଦାକୀ ହୁଏ । କରକଳ ୧୦୦ ୧୦୦ ରୁ ୫୦୦ ୧୦୦ ଡାକମାସୁଲ ୫୦୩୯, କଲ, ବାଲଗଣୀ ୫୦୦ ବତକୁ ୫ ୧୫ ଡାକମାସୁଲ ୫୦୩୯,

ବତନ ଏଣ୍ଡ କୋ ୧୪୧ କଣ୍ଠାୟୁକ ସେକ୍ସଟୁ କଲକତା

କୋଷ ୨୩୨୮ ୨୮

ଶ୍ରମଣ ପରିକାରଣୀୟ ଲକ୍ଷେଟ ସଦେଶେ ଯେ ସୁସେ ଅର୍ଶାରୀ ଓ କରକଳ ଉତ୍କଳସମ୍ପଦ ଯୋଗ୍ୟ, ପ୍ରତ୍ୟେକକୁ ମଝିକ ୫ ୨୦ ଲା କରକଳ ଦିଆଯିବ । ଅଭୋଷେକରେ ମାନକର ଯାକ, କସ୍ତୁର, ତାଜିକେସ୍ତରାୟ ଯୋଗ୍ୟତା ମୁକ୍ତାୟୁ ପ୍ରତ୍ୟେକ ସହକରୁ ମାସ କା ୩୦ ରିଶ ମଧ୍ୟରେ ଉତ୍କଳସମ୍ପଦ ଠିକଣାରେ ଲେଖକ କରନ୍ତୁ । କଲ । ଡା ୧୧୦୨୮

କୋଷ ୨୩୨୮ ୨୮

କୋଷ ୨୩୨୮ ୨୮
କୋଷ ୨୩୨୮ ୨୮
କୋଷ ୨୩୨୮ ୨୮

କୋଷ ୨୩୨୮ ୨୮

୧୯୨୮ ମସିହା

ନୋଟିସ

୧୯୨୮ ମସିହା ଜୁନ ମାସ ନୋଟିସ

୧୯୨୮

୧୯୨୮

ଉତ୍କଳପତ୍ରିକା, ଚାନ୍ଦ୍ର ମାସ ୧୯୨୮ ମସିହାରେ ଟଙ୍କା ଅମାନତ ରଖିବାର

ନିୟମାବଳୀ

ଅମାନତ ରଖିବା:—

ହା ଏ ରାଜ୍ୟ ଜାମିନ ଅଫିସର ଓ ଅନ୍ୟ ଅଧିକାରୀଙ୍କୁ ଏକପକ୍ଷ ମଧ୍ୟରେ କିଛି ସେଠାରେ ନ୍ୟାୟାଳୟ ଟଙ୍କା ଜମା ହୋଇପାରେ। ତୁମ୍ଭ ଜମା କରାଯିବାର କିଛି ମାତ୍ର ନାମରେ ନ୍ୟାୟାଳୟ ପାରେ। ତୁମ୍ଭରୁ ବା ଚାହୋଷ କିଛି ନାମରେ ନ୍ୟାୟାଳୟ ମଧ୍ୟରୁ ଜାମିନ ପ୍ରଦାନ କରାଯିବାର ଟଙ୍କା ଉଠାଇ ନେଇପାରିବ।

ଉଠାଇ ନେବା:—

କେ କୌଣସି ସମୟରେ ଟଙ୍କା ଉଠାଇ ନିଆଯାଇପାରେ କିଛି ସମ୍ପତ୍ତି ମଧ୍ୟରେ ଏକାଧିକ ବାର ଉଠାଇ ନିଆଯାଇ ନ ପାରେ।

ଯେଉଁ ଅମାନତକାରୀମାନେ କୌଣସି ଟଙ୍କା ଉଠାଇ ନେବା ପାଇଁ ନିୟମିତ କରନ୍ତୁ ସେମାନେ ଡାକ୍ତରୀ ଟଙ୍କା ଅମାନତ କର ଓ ଉଠାଇ ନେଇପାରିବ।

କିଛି କାରଣରେ ନ୍ୟାୟାଳୟ ଏକ ଅଞ୍ଚଳରେ ପ୍ରଦାନ କରାଯାଇ ଉଠାଇ ନେଇ ଅନ୍ୟ ଅଞ୍ଚଳରେ ପ୍ରଦାନ କରାଯାଇପାରେ।

କିଛି ଅମାନତ ସମ୍ପର୍କୀୟ ନିୟମ:—

କୌଣସି ବ୍ୟକ୍ତିଙ୍କ ଦ୍ଵାରା ଦିଆଯାଇଥିବା ଟଙ୍କା ଜମା ହୋଇଥିଲେ ସେହି ବ୍ୟକ୍ତି ଉକ୍ତ ସମସ୍ତ ଟଙ୍କା ନା କିଛି ମଧ୍ୟରୁ ଟ ୨୦୦୦/- ବା କମ୍ କିମ୍ବା କିଛି କିଛି କିଛି [ଟ ୪୦୦୦/-, ୬୦୦୦/- ଏହି ମଧ୍ୟରେ] ସେହି ଦ୍ଵାରା ଉଠାଇ ନେଇ ଏକଗୋଟି କିଛି ସେଠାରେ ନ୍ୟାୟାଳୟ ଦ୍ଵାରା ଉଠାଇପାରିବ ଏବଂ ଏହିପ୍ରକାର ଦ୍ଵାରା ଟଙ୍କା ଅମାନତ ନେବାକୁ ଉଚ୍ଚାଦିକାଳେ ଅନୁମତି ପାଇବାର ମା ୩୦ ପ୍ରତିଶତ ନୋଟିସ ଦେବାକୁ ହେବ।

ସୂଚ

କୌଣସି ସାଧାରଣ ଦ୍ଵାରା ଦିଆଯାଇଥିବା ଟଙ୍କା ଅମାନତ ମାଧ୍ୟମ ନ୍ୟାୟାଳୟ ଦ୍ଵାରା ଦାଖଲ କରାଯାଇ ଟ ୩୯ ଦ୍ଵାରରେ ସୂଚ ଦିଆଯାଏ ଏବଂ କିଛି ସେଠାରେ ନ୍ୟାୟାଳୟ ଦ୍ଵାରା ଉଠାଇ ନେବା ମୌଳିକ ବାକି ଟଙ୍କା ଉପରେ ଶତକଡ଼ା ୪୫% ଦାବୀ କରାଯାଏ।

ନ୍ୟାୟାଳୟ ଅଞ୍ଚଳରେ ଦରମାସ୍ତ କଲେ ନିୟମାବଳୀ ମିଳିବ

ଏଜେଣ୍ଟ

ଉତ୍କଳପତ୍ରିକା ଚାନ୍ଦ୍ର ମାସ ୧୯୨୮

୧୯୨୮

୧୯୨୮

କୃତଜ୍ଞ

୧୯୨୮

ନୋଟିସ

ସାରିବାଦି ସାଲସା

ଏହି ସାଲସାର ଅର୍ଥକ୍ଷେତ୍ର ଗୁଣ। ଏହା ସେକ୍ସ କଲେ କୁଣ୍ଡଳ, କାହୁ, କାହୁ, ବାସ, ମେଢ଼, ଉପଦେଶ, ବୁଝ, ବାବୁଲ, ଅକ୍ଷୟ, ଅପୁଷ୍ପିତ୍ଵ, ଖାତୁଦୋଷାଳ୍ୟ, ସ୍ଵପ୍ନଦୋଷ, ସାଧୁବଳ, କୌଣସି ଓ କିଛିକିଛି ଲୋକଙ୍କୁ ସେଗଣଙ୍କୁ ସମ୍ପର୍କିତରେ ଅନେକାନ୍ତ ହୁଏ ଓ ଉକ୍ତ ପରିଷ୍କାର ହୁଏ। ଏହା ସ୍ଵପ୍ନ ଦେହରେ ସେକ୍ସ କଲେ ଦେହ ବଳହୀନ ହୁଏ କାର୍ଣି କରାକୁ ଉପାଦି ଓ ଉକ୍ତ ପରିଷ୍କାର ହୁଏ। ସ୍ଵପ୍ନଦୋଷ କାର୍ଣିକା ହୁଏ ଓ ଉକ୍ତ ପରିଷ୍କାର ହୁଏ। ଏହି ସାଲସା ଅପ୍ରାକ୍ତ ସେକ୍ସକର ଲୋକଙ୍କୁ ଉକ୍ତ କଲେ ସନ୍ତାନସମ୍ପଦ ବୃଦ୍ଧିପାଇବେ। ଏହା ଅଳ୍ପ ଉକ୍ତ ପରିଷ୍କାର ଓ କଲକର ଉକ୍ତ। ୧ ଶିଳ୍ପ ୧୭ ପାଳ ଉକ୍ତ ଟ ୧୯ ବା ୩ ଶିଳ୍ପ ଟ ୨୫; ୧୭ ଶିଳ୍ପ ଟ ୧୯ ବା ଅମ୍ଳ କରକରେ ମରହତ୍ୟୁକ, ଦ୍ୟାବନପ୍ରାଣ ମରହତ୍ୟୁକ ମୋଦକ ବାମକେଳ ମୋଦକ, କେଶାମୂଳ, କୁରୁକି କୋଷ୍ଠ, ବାମକାରଣ, ଅଗୋକାରଣ, କରନାସ, କେଶାଳାଳକ; କୁଣ୍ଡଳିକାର୍ଣି ଓ କୁଣ୍ଡଳ, କେଳ, ମୋଦକ ହେବା ଲୋକଙ୍କୁ ଉକ୍ତ ମିଳେ ସେ ଦେଲେ କୁଣ୍ଡଳ ଉକ୍ତ ବାଳକା ପଠାୟା ଉକ୍ତ ମରାଭାବ ଦେଲେ ଲୋକ ନାମ ଗ୍ରାମ ଉକ୍ତ ପରିଷ୍କାର ଉକ୍ତ ଦେଖିବେ।

ନୂତନ ପ୍ରସ୍ତୁତ! ଶୀଘ୍ର କ୍ରୟ କରନ୍ତୁ!!
ପରେ ସଫାକର ହେବେ!!!

୧ ନିତ୍ୟକର୍ମ ପୂଜା ପଦ୍ଧତି
ଏପରି ପ୍ରସ୍ତୁତ ହୁଏ ପ୍ରକାଶିତ ହୋଇ-
ନାହିଁ। ଏପରି ଦେବତା ପୂଜା, ଧ୍ୟାନ କର୍ମ
ଏବଂ ଯାତ୍ରା ପ୍ରମାଣକର ଉକ୍ତ ପ୍ରମୋଦକ
ସେ ସମସ୍ତ ଯାତ୍ରାକାରରେ ସରଳ କରାଯାଇ
ହୋଇଅଛି। ପାଠ କଲେ ଜାଣିପାରିବେ।
ମୂଲ୍ୟ ମଧ୍ୟ ସାମାନ୍ୟ, ସରଳ ଅକ୍ଷୟ କରାଯାଇ
ଶୁଆ ହୋଇଅଛି। ମୂଲ୍ୟ ଟ ୨୫ ଅଠଅଣା।

୨ କଳ୍ପ-ମାସ-ଫଳ
ଏପରି ବାସନାସର ଫଳ କୌଣସି
ଦୈନିକ ସେଠାରେ ଦିଆ ହୋଇଅଛି। ଗଣ୍ଠେ କ୍ରୟ
କର ନିଜର ଓ ସରକାରକର୍ମର ଉକ୍ତ
କର୍ମକୁ କରନ୍ତୁ। ଉକ୍ତରେ ଏପରି ପ୍ରସ୍ତୁତ
ପ୍ରକାଶିତ ହୋଇନାହିଁ। ମୂଲ୍ୟ ଟ ୨୫ ଅଠଅଣା।

୩ ସୁଭଦ୍ରାକୁଳ
ଏହା ମୋଟ ୬ ଗୋଟିକି ନାହିଁ।
ମହା ସମାବେଶରେ କଲକା ସୁଧର ଦଳ
କର୍ତ୍ତୃକ ଅଭିଳାଷ ହୋଇଅଛି। ଏହା ସୁଧର
ଅକ୍ଷୟ କାରଣରେ ଶୁଆ ହୋଇଅଛି। ଉକ୍ତ
ସୁଧର। ଏପରି ନାହିଁ ଉକ୍ତରେ ଉକ୍ତ।
ମୂଲ୍ୟ ଟ ୧ ଏକଟଙ୍କା।

ଶ୍ରୀ ରାଧାନାଥ ଶତପଥୀ
ଅମ୍ଳଦେବ ଶ୍ରୀମତେ
ଉତ୍କଳପତ୍ରିକା ଉତ୍କଳପତ୍ରିକା
ଫୋଟୋ ଉତ୍କଳପତ୍ରିକା

ଉଚ୍ଚ ଶିକ୍ଷା ପାଠକର

ଏହା ଜଣେ ଉତ୍କଳ ଉଚ୍ଚଶିକ୍ଷକଙ୍କୁ
ଅକ୍ଷୟକ ନିୟମାବଳୀ କାହୁ, ଅକ୍ଷୟକ
ଉଚ୍ଚଶିକ୍ଷା ଏବଂ ଅନ୍ୟାନ୍ୟ ବ୍ୟାପକ ଏହା
ହାଲ ନିୟମ ଅନୁସାରେ ଦେଇ ପାରିବ। ମୂଲ୍ୟ
ଟ ୨୦। ଉକ୍ତ ଟ ୨୯

— ଲେଖନୀଙ୍କ ସାହାଯ୍ୟ — ବେଙ୍ଗାଳି ପଢ଼ା-
କାଳେ କିଛି ପଢ଼ା ପରେ ପ୍ରସ୍ତୁତ କରାଯାଇ-
ଅଛି। ଏହା ନିୟମରେ ବ୍ୟବହାର କରାଯାଇ
ପାରେ। ମୂଲ୍ୟ ପ୍ରତ୍ୟେକ ଟ ୨। ଉକ୍ତ
ଟ ୨୯ ବା କାଳମଧ୍ୟରୁ ପ୍ରସ୍ତୁତ।

H. C. Paul
47-1 Beniatola Street
P. O. Hatkhola
Calcutta

ପୂର୍ଣ୍ଣାଚଳ ଅମ୍ଳ ଏବଂ ପ୍ରସ୍ତୁତ

ପୂର୍ଣ୍ଣାଚଳ ଅମ୍ଳ ଏବଂ ପ୍ରସ୍ତୁତ
ପୂର୍ଣ୍ଣାଚଳ ଅମ୍ଳ ଏବଂ ପ୍ରସ୍ତୁତ

ମହାଭାରତ

ଏ ମହାଭାରତ ମହାଭାରତ ଉକ୍ତ
ସ୍ଵାଧୀନ ଅନୁବାଦ ଏ ପ୍ରକାରରେ ଉକ୍ତ
ସ୍ଵାଧୀନ ହୋଇଅଛି। ସେହିପରି ମହାଭାରତକୁ
ମଧ୍ୟ କାରଣରେ ଉକ୍ତ ଅନୁବାଦ କରାଯାଇ
ଏ ପ୍ରସ୍ତୁତ ପ୍ରକାରରେ ହୋଇ ନ ଉକ୍ତ
କର୍ତ୍ତାମାନ ଆଦିପର୍ବ ପ୍ରକାଶିତ ହେବ।

ଅନ୍ୟାନ୍ୟ ପଦ ଗୁଣା ହେଉଅଛି, ଯେଉଁମାନେ
ଅକ୍ଷୟକ କ୍ରୟ କରନ୍ତେ ସେମାନଙ୍କୁ ଅନ୍ୟାନ୍ୟ
ଏବଂ ଦିଆଯିବ। ଉକ୍ତ ଏ ନେଇ ପ୍ରସ୍ତୁତ
ଦେଖିବେ ଉକ୍ତ କ୍ରୟ ପ୍ରକାରରେ ଉକ୍ତ
କାରଣରେ ଉକ୍ତ ଅନୁବାଦ ହୋଇଅଛି।
ମୂଲ୍ୟ ଟ ୧୯ ବା ଏକଟଙ୍କା ଅଠଅଣା ପାଠକ

306 WANTED. 23. 6. 28

A clerk for the Orissa Divisional Federation and Development Boards' and Sahajoga Samachar works on Rs 20/-per month. None need apply who has not read upto the Matriculation standard, has no Government office experience and cannot type accurately at the rate of 30 words per minute.

Application will be received by the undersigned on or before 15th July 1928. The selected candidate will have to furnish a CASH SECURITY of Rs 150/- in full or properties or personal security of Rs 300/-. He should produce a certificate of his good moral character.
Cuttack, Sd. B. C. Patnaik
the 5th June Secretary,
1928

Orissa Divisional Co-operative Federation Board, Cuttack.

307 WANTED 23-6-28

A temporary unpassed account clerk on Rs. 60/ per month on an annual sanction basis. The post will terminate on the 28th February 1928 unless fresh sanction is accorded by the Government for the succeeding year.

Qualification required :- The candidate must be a graduate and experienced in office work. Applications in candidates' own handwriting with copies of certificates stating age and experience will be received by the 25th June 1928.

None need apply who is not a native of this Province or domiciled therein. In case of a domiciled candidate a certificate from the District Magistrate regarding his domicile should be submitted.

Law students need not apply.
Sd/- J. C. Talapatra,
Offg. Executive Engineer
Cuttack Division.

୩୧୨ ବିଜ୍ଞାପନ ୩-୬-୨୮

ଏହାକୁ ସଫାକରଣ କରାଇ ଦିଅ-
ଯା ଅକ୍ଷୟକ ଯେ ଅକ୍ଷୟକରେ ଉକ୍ତ
କାରଣରେ ହୋଇଅଛି। ଏହା ସୁଧର
ପ୍ରକାରରେ ଗୋ ୨୦୦ ଟା ଲକ୍ଷ ହୁଏ
ଗୋ ୨୦୦ ଟା ଲକ୍ଷର ଉକ୍ତ। ଉକ୍ତରେ
ପ୍ରକାରରେ ଗୋ ୨୦୦ ଟା ଲକ୍ଷ (ଉକ୍ତ
ଟଙ୍କା) ମାତ୍ରାରେ ଦିଆଯିବ। ଉକ୍ତ
କାର୍ତ୍ତାମାନଙ୍କୁ ଅକ୍ଷୟକ ୧୯୨୮/୨୯
ମସିହା ଠାରୁ ଅକ୍ଷୟକରେ ୧୯୨୮/୨୯
ମସିହାରେ ହେବେ। ଉକ୍ତ ୧୯୨୮/୨୯

ଶ୍ରୀମଦ୍ଭଗବତ୍

ଶ୍ରୀମଦ୍ଭଗବତ୍ ଉକ୍ତ
ଅନୁବାଦ। ମୂଲ୍ୟ ଟ ୨୫ ଅଠଅଣା
ମୋହନମୁଦ୍ର ଓ ମୋହନମୁଦ୍ର
ଶ୍ରୀମଦ୍ଭଗବତ୍ ଉକ୍ତ
ଶ୍ରୀମଦ୍ଭଗବତ୍ ଉକ୍ତ
ମୂଲ୍ୟ ଟ ୨୫ ଅଠଅଣା
ମହାଭାରତ

କାଳିଦାସଙ୍କ ସଂକ୍ଷିପ୍ତ ଜୀବନ ଚରିତ୍ର

ଏ ପ୍ରସ୍ତୁତ ପଦିକାକୁ ଅକ୍ଷୟକ କଲେ ସମସ୍ତ
ପଦିକାକୁ ଲକ୍ଷ ହେବ।
ମୂଲ୍ୟ ଟ ୨୫ ଅଠଅଣା ମାତ୍ର
ଏହି ପ୍ରସ୍ତୁତମାନ ଶ୍ରୀ କାଳିଦାସଙ୍କ ଜୀବନ
କାବ୍ୟ ପ୍ରକାଶିତ ସମ୍ପାଦକ ଓ ଅନୁବାଦକ
ଶ୍ରୀ ଶ୍ରୀମତ:—
କଲକତ୍ତା ଶ୍ରୀ ଚନ୍ଦ୍ରମଣି ମହାଭାରତ
ସେକ୍ସକାର କଟକ
ଫୋଟୋ ଅକ୍ଷୟକକାରୀ
ଏକକଲ ଅକ୍ଷୟକକାରୀ
କଟକ ଫୋଟୋ ଶ୍ରୀ ଶ୍ରୀମତ:କୋକିଳ
ଶ୍ରୀ ଶ୍ରୀମତ: କରକ ବାସ—ଓକ୍ତକାରୀ
କଟକ ଫୋଟୋ ଅକ୍ଷୟକକାରୀ

311. NOTICE 23-6-28

Tenders are here by invited from experienced contractors for the construction of a hostel and kitchen for the Bhadrak H. E. School at an estimated cost of about Rs. 21000/-. The intending contractor should submit their tenders to the undersigned by the 30th June 1928. For particulars apply to
Sd/ Madhabananda Mahapatra
Secretary, Bhadrak H E School
P.O. Bhadrak
Dt. Balasore.

310 NOTICE 23-6-28

Wanted one first class Fitter for the Orissa School of Engineering, Cuttack, Pay up to Rs. 50/- according to qualifications. Candidates having experience of engine and boiler work should apply to the undersigned with testimonials by the 25th June 1928.

Cuttack,
Date, 9th June 1928.
For Principal,
Orissa School of Engineering.

323 NOTICE 30-6-28
 Wanted Students, one for each of the classes of Vadanta, Nyaya, Sankhya, Jyotish, Smriti, Mimansa at Vaishnab Darshan with free boarding and hostel accommodation from the beginning of 1st July, 1928. Candidates must have passed at least the Madhyama Examination in Vyakaran and Sahitya. Applications with copies of certificates should at once be submitted to the Principal, Sanskrit College, Puri.
 R. K. Mahanty
 for Principal, Puri, Sanskrit College
 20-6-28.

କାଦମ୍ବୀ ନଦୀ ମୋଦକ
 ବାବଦନ ଅକ୍ଷୟ ପଦ୍ମେଶ୍ଵର ଚନ୍ଦ୍ର ଚୋପେ
 ବେଳେ ଅପଣ ଅଧ୍ୟାୟ କ୍ରୀଡ଼ା ଓ ମୁକ୍ତି
 ଦୋଳପତ୍ରପତ୍ର ଏପରି ଏକତୋଳ ଗାୟକି
 ଏହା ପୁଣି ନବଗନ୍ତ ଅଣ୍ଟିକା । ଏହା ବୁଦ୍ଧମାନଙ୍କ
 ଯୋଗନ ଭୂଲ୍ୟ ଶକ୍ତି ଦେବ, ୨୯ ଭବନ
 ବ୍ୟବହାର ପାଇଁ ମୂଲ୍ୟ ୪ ୧୨ (ସେଇ ୪ ୧୨)
 Kaviraj Narendra Nath Das
 Kabiratna
 259 Upper Chitpur Road
 Calcutta
 କରକଳ ନରେନ୍ଦ୍ର ନାଥ ଦାସ
 ୨୫୯ ଅପର ଚିତ୍ତପୁର ପଥ
 କଲକତା

କର୍ମନୀର ଆଶ୍ଵିନୀ ଆବିଷ୍କାର
 ଲୁନୋଲି
 ସମସ୍ତକାର ରମ୍ୟଗଣ ପାଇଁ ବିଶେଷତଃ
 କୁକୁଣ ପିପିଲିସ ବୋଷ ଜାତ ବୁଣ ଅନ୍ୟାନ୍ୟ
 ଏହି ପରି ବୁଣପାଇଁ ଅନ୍ୟର୍ଥ ଉତ୍ତମ ଥରେ ମାତ୍ର
 ଏକହାର କଲେ କିମ୍ପାସ୍ତ୍ର ଶଳ ପାଇବେ ।
 କୃଷି ଶୁଭର ଓ ପିଲେନର ପ୍ରତ୍ୟେକ ପଦ-
 ବାରେ ଏହା ବ୍ୟବହାର ହୁଏ ଯେବେ ଫଳ
 ନ ହୁଏ ମୂଲ୍ୟ ଫେରସ୍ତ ହୁଏ । ମୂଲ୍ୟ
 ଏକଟଙ୍କା ୩ ଶିଶି ୪୨୨ ଡାକ ମାସୁଲ
 ହୁଏ ।
 ଫୋଲ ଏକେଡ଼ା
 ମୁଲିକ ଏଣ୍ଡ କୋ
 ୧ ମୁଗିପାରାଲେନ୍
 କଲକତା
 Mullick & Co
 1. Jugipara Lane
 Calcutta

337 NOTICE 30-6-28
 Is hereby given that the post of Government Pleader and public Prosecutor of this district has fallen vacant permanently. Intending candidates are requested to send their applications to the undersigned on or before the 15th July 1928. They should state their present age and the year of enrolment as a pleader.
 None need apply who is not a native of or domiciled in this province.
 Sd. R. P. Ward.
 District Officer, Balasore,
 26-6-28.

318 WANTED 7-7-28.
 (1) A Trained matric for the post of the second Master of the M. S. M. E. School, Baramba on Rs 25/-p. m. with benefit of Provident Fund and Free-Quarter.
 (2) A Jailor on Rs 20/-p. m. with benefit of Provident Fund and free quarter for the State Jail, Baramba.
 Qualifications required:—
 (1) Sufficient experience in teaching and must have passed physical activities.
 (2) Fair knowledge in English and Jail account. Physical fitness i.e. measurement of height and chest is to be stated. Experience in Police works.
 Applicants should clearly state their age, the post they held if any, and how they were discharged.
 Application with copies of testimonials should reach the undersigned on or before the 7th July, 1928.
 Dated, Baramba, } Superintendent,
 the 19th June, } Baramba State.
 1928.

331 NOTICE 7-7-28
 An auction sale of (i) about 1011 Piasal, Bandhan, Asan and other trees varying in girth from 3' to 5' and over marked for felling in the annul coupe of 1927-28 in the reserved forests of the Banpur Miscellaneous working Circle of the Southern Range, (ii) 25 coppice coupes aggregating 1208 acres containing timber and firewood in the simple coppice and coppice with standards working circles of the Northern and Central Ranges, (iii) timber and firewood from the unworked areas of Kuhuri coppice Coupe No. 23, Rampur Coppice Coupes Nos. 22 and 23, Barapita Coppice Coupe No. 23, Lot IV and Chandka Sub-division I, Coupe I, Lot II, (iv) poles and firewood from coppice thinnings in the Mendhasal, Barapita, Chandka Majna and Haripur Blocks in the Northern Range, (v) miscellaneous timber and firewood over an area of 150 acres in Thamna Block, Compartment 1 and in the adjoining forest in the Southern Range, (vi) about 3,600 teak poles cut departmentally in the Ankula Teak Plantation in the Southern Range, (vii) monopoly sale of bamboos in the Thamna and Rajin Blocks in the Southern Range on a royalty basis of Rs. 2/- per hundred and (viii) minor forest produce, viz. Kuchila (Nux-Vomica), Kamalagundi, Sonari bark, Myrabolams, honey and wax, Karanj fruits, Joon grass and Konda leaves in the Part forest Division will be held at the Khurda Forest Office on the 6th and 7th August 1928 at 12 noon each day.
 For further particulars please apply to the Divisional Forest Officer, Puri Division at Khurda, B.N.Ry., Bihar and Orissa.
 R. L. Derry.
 Khurda }
 Bihar & } Divisional Forest Office.
 Orissa }
 The 28th }
 June 1928.

ନିଶ୍ଚୟ ଫଳପ୍ରଦ ଉପସ
 (ସରକାରଙ୍କ ଦ୍ଵାରା ରେକର୍ଡ଼ ହେଉ)
 ଜର୍ଜ ମେଡ଼ିକାଲ କଲେଜ ଦ୍ଵାରା-
 ଓପିଏସ୍ ପ୍ରତିପାଳ ଡାକ୍ତର ସେନଗୁପ୍ତଙ୍କ
 ଏମ୍.ଡି. (ଅମେରିକା)ଙ୍କ ଅବସ୍ତର ଉପସ ମାନ
 (୧) କର୍ପିକୋଲର— ସନ୍ତାନ ପ୍ରାବଳ୍ୟ
 ଅତୁଣ୍ଡତା କରତା ପାଇଁ (୨) କଲକର
 ରକମି— କଳାକର ଉପସ (୩) ଦେଲି-
 ବେଲୁଲେଟର-ସ୍ଵାଦୁରାକ ଦୁର୍ଘଳତା ଓ ଚକ୍ରତ
 ରୋଗ ପାଇଁ (୪) ଗୁଣ୍ଡ ଚିରେପାଲପର—
 ଗନେଇଅ ଓ ପିପିଲିସ ପାଇଁ (୫) ହାଉ-
 କୋସିଲ ଦ୍ଵାରା— କୋଷ ଭୂଷି ପାଇଁ (୬)
 ଡିମେଲ ଫ୍ରେଜ— ସ୍ତ୍ରୀରୋଗ ପାଇଁ (୭) ଅକ
 ମାଲକମି— ସ୍ଵାସ ରୋଗ ପାଇଁ (୮) ଗାଉରସ୍
 କଥର— ଅର୍ଶ ପାଇଁ (୯) ସେପ୍ ଡେଲର-
 ସୁଖ ପ୍ରସବ କମନ୍ତେ (୧୦) ଜାଲବେଟିସର
 ବହୁ ମୁକ୍ତ ପାଇଁ (୧୧) ହାଉଅରେଲେଟର
 ଦାଣ୍ଡିଆ ପାଇଁ (୧୨) ଚକ୍ରତ ଫ୍ରେଜ—
 ସନ୍ତାନ ମାନକ ପାଇଁ (୧୩) ହୃଷ୍ଠପେପ୍ ସିଆ-
 କର୍ତ୍ତର— ରକ୍ତାକ୍ତସାର ପାଇଁ (୧୪) ଲୁ
 ସାକଟି କର୍ତ୍ତର— ଲୁ ସାକଟି ପାଇଁ (୧୫)
 ଲଗ୍ରେସି କର୍ତ୍ତର— କୁଷ୍ଠ ରୋଗ କମନ୍ତେ
 ୧୫୫୫ କଟକୀର ମୁଲ୍ୟ ୪ ୧୧ ମାତ୍ର । ପ୍ରସସଲ
 ର ରୋଗମାନଙ୍କ ପାଇଁ ଉପସ ସହଜ ବ୍ୟବସ୍ଥା
 ପକ୍ଷ ହେଉଅଏ,
 ଏକେଡ଼ା—
 ସେସର୍ସ— ବି, କେ, ପାଇ ଏଣ୍ଡ—କୋ
 ସୋଲ ଏକେଡ଼ା— ଫ୍ରେଜ୍ସ୍ ଦ୍ଵାରା ଓ ଦ୍ଵାରା
 ୨୫-୧- ମାଣିକତଲ ଷ୍ଟ୍ରିଟ୍
 (ହେଉଅ ବ୍ୟାଙ୍କ)
 କଲକତା
 Friends Homeo Home
 65-1. Maniktala Street
 (Hadua Bank)
 Calcutta

334 WANTED 7-7-28.
 One temporary passed accounts clerk in the grade of Rs. 70-5-95 for the office of the Executive Engineer, 1st Division, Public Health Department, Patna.
 Qualifications required:— Must have passed the Divisional Accounts Examination and have previous experience of accounts work in a divisional office.
 Applications in the candidates' handwriting to be made to the Superintending Engineer, Public Health Department, Bihar and Orissa, Patna before the 15th July 1928.
 Preference will be given to natives of and men domiciled in, the province of Bihar and Orissa. No candidate will be regarded as domiciled unless he produces a certificate to the effect from the District Magistrate of the district in which he claims to be domiciled. Candidates should state their present age. Copies of testimonials, which will not be returned, should accompany the applications.
 S. E. Platt
 Superintending Engineer,
 Public Health Department
 Bihar and Orissa.

325 WANTED. 7-7-28.
 A temporary assistant inspectress of schools for about 4 months on Rs. 200/-a month for Darbhanga and Champaran.
 Candidate should be experienced trained graduates and of good physique. Preference will be given to those who are natives of, or domiciled in, the province of Bihar and Orissa.
 Applications with copies of testimonials should reach the undersigned by the 10th of July 1928.
 Dated, Patna, } P. A. D'Abreu.
 The 21st June } Offg. Deputy
 1928. } Directress of Public Instruction,
 Bihar and Orissa.

Imperial Bank of India 31-12-28
 Bankers to the Government of India.
 Authorised Capital --- Rs. 11,25,00,000
 Paid up Capital, --- Rs. 5,62,50,000
 Reserve Fund --- Rs. 5,07,50,000
 Reserve Liability of Shareholders Rs. 5,62,50,000
 Branches in all principal Towns of India, Burma and Ceylon.
 Current Accounts opened free of charge. Fixed Deposits received at interest. Savings Bank. Deposits received and interest allowed;—
 GOVERNMENT AND OTHER SECURITIES received for safe custody. Purchases and sales effected. Interest and dividends collected and credited to account or remitted in accordance with instructions.
 DRAFTS AND TELEGRAPHIC TRANSFERS issued.
 LOANS AND CASH CREDITS. Granted on approved security and all general banking business transacted.
 Rates and rules on application to the Agent,
 CUTTACK BRANCH,
 Situated Collectorate Buildings

ଆଧୁନିକ ଚରଣର
 ସୁସଜ୍ଞ ସିନ୍ ଓ ଷ୍ଟେଟର ସରକାରୀ କାଟାଲଗ
 ପାଇଁ ଅକ୍ଷୟ ଶିକ୍ଷକ ସହକାରୀ କମ୍ପାନୀର
 ଠିକଣାକୁ ଲେଖନ୍ତୁ ।
 Mazumdar & Co ମକମ୍ପଦାର ଏଣ୍ଡ କୋ
 2 Harrison Road ୨୨ ହାରସନ ରୋ
 Calcutta କଲକତା
 କର୍ମନୀର
 ବିଶ୍ଵାସୀ ଓ ମାନକର
 ସ୍ଵର୍ଣ୍ଣ ବସ୍ତ୍ର ମକମ୍ପଦାର ପ୍ରତି କୋଳ
 ୫ ୨୯ ଅକ୍ଷୟ କୋଳା ୫ ୧୯
 ବିଶେଷ ବିକ୍ରୟର କମିଶ୍ନ ଅନେକଦିନ କରନ୍ତୁ
 ଓଡ଼ିଶାର ଫୋଲ ଏକେଡ଼ା
 ଏନ, ସି, ଗୁଡ଼— ଫୋ: ଅ: ଗୁରୁଗାଉଁର
 କଟକ

ନିକ୍ଷାପନ ୧୪-୭-୨୮
 ଏକଦ୍ଵାରା ସଂସାଧାରଣଙ୍କୁ ଜଣାଇ ଦିଆ-
 ଯାଉଅଛି ଯେ ଅଧିକା କଲକତାରେ ୨୦-୧୨-
 ୨୧ ଓ ୨୨ ଶ୍ରୀ ସମୟରେ ଅମ୍ଭ ଅକାଳତରେ ଏହି
 ସ୍ଵେଚ୍ଛା ନିମ୍ନଲିଖିତ କଲକତା ଜାତ ବୁଦ୍ଧ ସ୍ଵର
 ସହକାରକ, ରଘୁନା ଓ ବିଷ୍ଣୁ କରଣର ସମ୍ପ
 ଚଳମହାରୀ ବିଷ୍ଣୁ କରଣର । ଚଳମହାରୀକୁ
 ଲକ୍ଷ୍ମୀ ବ୍ୟକ୍ତିମାନେ କରୁଥିବା ଅବସରରେ
 ଲକ୍ଷ୍ମୀର ହୋଇ ଡାକିପାରିବେ । କୌଣସି
 ବ୍ୟକ୍ତି ଅନ୍ୟ କୌଣସି ବ୍ୟକ୍ତିପାଇଁ ଡାକିବାକୁ
 ଲକ୍ଷା କଲେ ଲିଖିତ ସମତାପତ୍ର ପକ୍ଷ ଅଗତ
 କରବାକୁ ହେବ । ଇତ ।
 ୧—ପଦାଧି (ସଦା ରାତ୍ର)
 ୨—ମନମୁଖରେ ଚାନ୍ଦି କରୁଥିବା କରବା
 ୩—ଦାହାଡ଼ା ଏବଂ ଅଁଳା
 ୪—ପୁର ଶୁଣି ଉପର କରବା ବେଶ
 ୫—ବେଶାଦେଇ (ଖୁସ୍ ହେବ)
 ୬—କମଳାଗୁଣ୍ଡୀ
 ୭—ଖଇର ପ୍ରସ୍ତୁତ କରବାପାଇଁ ଖଇର ଗନ୍ଧ
 ୮—ପଲସ ପୁର
 ୯—ସଞ୍ଜ ଫଳ
 ୧୦—କଳ ଭୂଜା
 ୧୧—ପିଆଜପତ୍ର
 ୧୨—୪ ପୂଜ ଏବଂ ଚନ୍ଦ୍ରକୁ ଗୋଲେଇବା
 ଗୋ ୫୦୦ ଟା ଚଣାପାଳଗନ୍ଧ
 ୧୩—ସୁନ୍ଦରୀ ଗଜ କୋଷିୟ କୋଷ୍ଠ
 ଶ୍ରୀମାତ୍ ସୁକା କାରୁଣ୍ୟସମ୍ପାଦ ଦେବ
 କଲକତା ଷ୍ଟେଟ
 କଲକତା

ଉତ୍କଳ ଦୀପିକା

କୁଲର ଚା ୨ ଟଙ୍କା ଶିଳିକାର

ବିହାର ଓଡ଼ିଶାର ଶିଳ୍ପ
(୧୨)

ଅମ୍ଭେମାନେ ଅନେକପ୍ରକାର କୁଟୀର-
ଶିଳ୍ପ ବିଷୟ ଏପ୍ରସଙ୍ଗେ ଲେଖିଅଛୁ ।
ତାହାକୁ ଥାନୁର ଅନେକପ୍ରକାର ସ୍ତମ୍ଭ
କୁଟୀରଶିଳ୍ପ ଅଟେ । ସେହିପରି ଶିଳ୍ପ
କରଣ କରଣରେ ଅମ୍ଭମାନଙ୍କ ଦେଶରେ
ଅନେକପ୍ରକାର ଅଳଙ୍କାର ପ୍ରକାର
ହୋଇପାରିବ । ଏହି କଟକର ଗଜମଣି
ସାମନ୍ତ ଗଜ ଚନ୍ଦ୍ରାବତର କେଶବପୁତ୍ର
ଲକ୍ଷ୍ମଣଙ୍କ ଦୋହାଅଛି ତାହା ଅନେକଙ୍କୁ
ଜଣାଅଛି । ତାହାପରେ ଏହି କଟକରେ
ଅନ୍ୟ ଅନେକ ଲୋକ ଶିଳ୍ପ କ୍ରମାନ୍ତର ବ୍ୟବସାୟ
ଧରୁଅଛନ୍ତି ଏକ ଲକ୍ଷ୍ୟାଳୟ ମଧ୍ୟ ହେଉ-
ଅଛି । ଅନେକମଣି ନାମକ ଏକ ବ୍ୟକ୍ତି
ହାଲୁକାଶା ବୃତ୍ତରେ କ୍ରମାନ୍ତର ସୁପେକ୍ଷ
ଲକ୍ଷ୍ୟାଳୟରେ ଏକ ତାହାଙ୍କର ନାମ
ଏପରିକି ପୁରଣ କରୁଅଛନ୍ତି ।

ଏଠାରେ ପୁନଃ ମୂଲ୍ୟ କ୍ରମାନ୍ତରମାନଙ୍କରେ
ମିଳେ । ପୁନଃ ମୂଲ୍ୟକରଣକୁ ବର୍ତ୍ତମାନ କେବଳ
ଅମ୍ଭେମାନେ ଜାଣିଲୁ ବୋଲି କହିବାକୁ
କିଛି ଦେଖିବା ସାଧୁକ ପ୍ରସ୍ତୁତ କରାଯାଇ
ପାରେ । ସାଧୁକ ପ୍ରସ୍ତୁତର ଅନ୍ୟାନ୍ୟ ଅନେକ
କ୍ରମାନ୍ତର ମଧ୍ୟ ଓଡ଼ିଶାରେ ଅନେକପ୍ରକାରରେ
ମିଳିପାରେ । ଦେଶରୁ ଅନେକ ସାଧୁକ
ଅଛି ଏ ଦେଶରେ ହେତୁ ହେଉଅଛି
କିଛି ଏଠାରେ କେବଳ ଲୋକ ଏହି
ସାଧୁକ ଦୋହାକରଣାକାରଣ ପ୍ରକାର-
ହେଲେ ଯଥେଷ୍ଟ ଲଭି କରେଇ ।

ପ୍ରକାର ଅମ୍ଭେମାନେ ଦେଖି ଯଥେଷ୍ଟ
କାଳୀ ବ୍ୟବହାର କରୁଅଛୁ । ପୁରୀ, କଲେକ,
ଦେଶେ ପ୍ରକୃତରେ ଓଡ଼ିଶାରେ କେବଳ
କଟକର ସେ କାଳୀ ବ୍ୟବହାର ହେଉଅଛି
କାହାର ସୀମା ନାହିଁ । ଅଳ୍ପସମୟରେ
ଦେଶରୁ ସେହି କାଳୀଗୁଡ଼ିକ ପ୍ରାୟ ମମୁପ୍ତ
ଅନ୍ୟସ୍ଥାନରୁ ଆସୁଅଛି । ଓଡ଼ିଶାରେ ସେହି
କାଳୀ ଦୋହାକରଣରେ ବ୍ୟବହାର
ଅଛି । ତାହା ବଦଳ କହେ, ମହ
ଅମ୍ଭମାନଙ୍କର କେବଳ ଚିତ୍ତପ୍ରତି ମନୋ-
ପୋଷାକର ଅଟେ । ସେହି କାଳୀ
ଦୋହାକରଣ ଓଡ଼ିଶାର ଅନ୍ୟେକତା ପୁରଣ
କରଣରେ ଅନେକ ଲୋକଙ୍କର ଯଥେଷ୍ଟ
ଅଳଙ୍କାରପ୍ରକାର ହୋଇପାରିବ ।

ମୋଜା ଓ ଗୋଟି କୁଣ୍ଡିକାର କଳ
ବିଷୟ ହେଉଛି । ସେହି କଳ କୋଇ-
କ୍ଷେତ୍ରରେ ଶିଳ୍ପକରଣ ମଧ୍ୟ କ୍ରମୋଗୀ
ଲୋକମାନଙ୍କୁ କ୍ରମାନ୍ତରରେ ତଥା ପରି-
ଶୋଧ କରଣା ସର୍ତ୍ତରେ କଳ ଯତନରେ
କରରେ ଦେଇପାରେ । ଓଡ଼ିଶାରେ ମୋଜା
ଗୋଟି ଦେଖି କେତେକ କେତେକ ହେଉଅଛି,
କିନ୍ତୁ କାହିଁ ? କେତେକ ଏହି କ୍ରମାନ୍ତର-
ପ୍ରକାର ମନୋପୋଷୀ ହେଉଅଛନ୍ତି ।

ପୁରୀକାରେ ୧୯୨୦ ପୁରୀରେ ମୋଜା
କୁଣ୍ଡିକାର କଳ ବିଷୟ ହେଉଅଛି ।
ବର୍ତ୍ତମାନରେ ପ୍ରାୟ ୨୫ ଲକ୍ଷ ଟଙ୍କାର
ମୋଜା ବିଦେଶରୁ ଆମଦାନୀ ହେଉଅଛି ।
ପୁରୀକାରେ କେତେକ ମୋଜା ଏପରିକି
ଗୁଣଗୁଣୀରୁ ଏହି ମୋଜାକୁଣ୍ଡିକାର
ଉତ୍ପାଦକର ଶିଳ୍ପକରଣମଧ୍ୟରେ ଶାନ୍ତି
ଦେଉଅଛନ୍ତି । ସେହିପ୍ରକାର ପ୍ରକାରରୁ
୧୯୨୦ ଲୋକାଦି ରାଜା କେଉଁପ୍ରକାର

ଏକ ପ୍ରକାର ଶିଳ୍ପକରଣକୁ ସମ୍ପ୍ରଦାନେ
ସେମାନଙ୍କ ଯେ ଦେଶେ କୁଣ୍ଡି ପତନେ
ବାଣୀ ବିଷୟ ଏକ ସେମାନଙ୍କଠାରୁ କ୍ରମାନ୍ତର
ଲକ୍ଷ୍ୟାଳୟ ସମ୍ପ୍ରଦାନେ ନେଇ ତାହା
କାଳୀ ବ୍ୟବହାରରେ କେବଳ କିଛି
କେବଳ ମାର ଭରା ପ୍ରାୟ ବିଷୟ
କ୍ରମାନ୍ତର କରୁଅଛନ୍ତି । ଏହାପାଇଁ ସେମାନେ
ଯଥେଷ୍ଟ ଲଭ କରୁଅଛନ୍ତି ଏକ ଅନେକ
କ୍ରମାନ୍ତର ପ୍ରକାର ହେଉଅଛି ।
କୋଣାର୍କରୁ ଶିଳ୍ପର କରଣକରଣକୁ
ଗଲେ ଏହି ପ୍ରକାର ଅଳ୍ପକରଣ କରଣ
ଶିଳ୍ପର ବ୍ୟବସାୟ ।

ଅମ୍ଭମାନଙ୍କ ଦେଶରେ ଅନେକପ୍ରକାର
କ୍ରମାନ୍ତର ଶିଳ୍ପର ପ୍ରକାର ଅଳ୍ପକରଣ
ପାରେ, କିନ୍ତୁ ଲୋକେ ଏପରିକି ସେକରକୁ
ମନ ନଦେଇ ଦେଖି କ୍ରମାନ୍ତର ସଦାପେ
କେଉଁ ହେଉଅଛି । କ୍ରମାନ୍ତର କ୍ରମେ
କ୍ରମେ ହେଉଅଛି, କଥାର ସେମାନଙ୍କର
ଅଳ୍ପ ପ୍ରକାର । ଶିଳ୍ପ ଉତ୍କଳ ପ୍ରକାର ସଦା-
ସାଧାରଣଙ୍କର କ୍ରମାନ୍ତର ପ୍ରକାର ପ୍ରକାର
ଅଳ୍ପକରଣ କରଣରେ ବ୍ୟବସାୟ ଅଧିକ ।

ଉତ୍କଳ ପ୍ରାଦେଶିକ କଂଗ୍ରେସ କମିଟି

ଏ ପ୍ରକାର ଗୋଷ୍ଠିକ୍ରମାନ୍ତର ଉତ୍କଳ
ପ୍ରାଦେଶିକ କଂଗ୍ରେସ କମିଟିର ସଭାପତି
ଅଟେ । ତାହାଙ୍କ ପ୍ରାୟ ଶାନ୍ତି ପ୍ରକାର ଶକ୍ତି
କରଣାତ କଳ ବାଧୁ ଗୋଷ୍ଠିକ୍ରମାନ୍ତର
କୋଣାର୍କରୁ ଶିଳ୍ପକରଣ କଂଗ୍ରେସ କମିଟିର
ଗୋଟିଏ ସଭା ହୋଇଅଛି । ସେହି ସଭାରେ
ବାଧୁ ଗୋଷ୍ଠିକ୍ରମାନ୍ତର, କ୍ରେମାନ୍ତର ଉତ୍କଳ ପ୍ରାଦେ-
ଶିକ କଂଗ୍ରେସ କମିଟିର ସଭାପତି ଏକ
ବାଧୁ ହେଉଅଛି ମହତ୍ତ୍ଵକ ସେକ୍ରେଟରୀ ସ୍ଵରୂପ
କ୍ରମାନ୍ତର ଦେଲେ । ସଭାପତି ଏକ ସମ୍ପାଦକ
କ୍ରମାନ୍ତର ମନୋପୋଷୀ କରଣେ ତାହାଙ୍କୁ
ସଭାପତି ସମ୍ପାଦକସ୍ଵରୂପ କର୍ତ୍ତବ୍ୟ
କରଣେ ।

ସେହି ସଭାରେ ଏ ପ୍ରକାର ଗୋଷ୍ଠି-
କ୍ରମାନ୍ତର ଦଶକର ପ୍ରକାର ବିଷୟ
ଅନେକଟି ହୋଇଅଛି । ଉତ୍କଳରେ ନାନା-
ପ୍ରକାର ମନୋପୋଷୀ ହେବାକୁ କିଛି କିଛି
ହୋଇ ପାରିଲାଣି । ଏ ସମ୍ପର୍କେ ସବୁ
ଖୋରୀର ଲୋକଙ୍କର ମନନେକା ଅବଶ୍ୟକ,
ତେଣୁ ଅଳ୍ପ ସଭାରେ ସିଦ୍ଧାନ୍ତ ହେବା
କାରଣ ସ୍ପଷ୍ଟ ହେଲା । ବର୍ତ୍ତମାନ କ୍ରେ-
ମାନ୍ତର ମତ ଅବଶ୍ୟକ ହେଉଅଛି । ସଭା-
ପତି ଅନେକଙ୍କ ପକ୍ଷ ଲେଖିଅଛନ୍ତି ଓ ମଧ୍ୟ
ସେ ଅଳ୍ପ ସାହାର ସାହା ମତପ୍ରକାର ଅମ୍ଭ-
ମାନଙ୍କୁ କେଶରେ ଅମ୍ଭେମାନେ କେଶରେ
କର ମତ କେଶରେ ହେଉ । ଅମ୍ଭମାନଙ୍କର
ମତ ପୂର୍ଣ୍ଣ ସମ୍ପାଦନରେ ପ୍ରକାର କରଣ ।

ସେମାନଙ୍କ ସଭାରେ କେତେକ ପ୍ରାଧିକ
କରଣରେ ସେ ସଦ୍ୟାକଂଠରେ କର୍ମୀ
ମତର ପ୍ରକାର ହେଉ, ସେମାନେ ସମାଜକ,
ଗଜନେତ୍ର ଏକ ଶିଳ୍ପ ପ୍ରକାର ସମସ୍ତ
କାର୍ତ୍ତବ୍ୟ କରଣେ ଏକ ଅବଶ୍ୟକ ମତେ
ଓଡ଼ିଶାର ଶିଳ୍ପର ପ୍ରକାରେ କାର୍ତ୍ତବ୍ୟ କରଣେ ।
କେତେ ପ୍ରକାର କରଣରେ ସେ ସଦ୍ୟାକଂଠ
ବା ଓଡ଼ିଶାର ଅନ୍ୟ କୋଣାର୍କ ସ୍ଥାନରେ
ଗୋଟିଏ ନାଗପୋଷୀ ସଦ୍ୟା କରଣା ।
ସେଠାରେ ଅଧିକରଣ ଓ କ୍ରମାନ୍ତର ଶିଳ୍ପକ-
ରଣକରଣ କରଣ ବ୍ୟବସାୟ । ଅଳ୍ପ କେତେ
ପ୍ରକାର କରଣରେ ସେ ସେହି ସ୍ଥାନରେ
କାଉଁଡ଼କୁ କାର୍ତ୍ତବ୍ୟ କାର୍ତ୍ତବ୍ୟ କାର୍ତ୍ତବ୍ୟ
ସ୍ଥାନରେ ଉତ୍କଳ ଅଳ୍ପକରଣ କରଣା ।
ସେ ସଭାର ନାମ ଗୋଷ୍ଠିକ୍ରମାନ୍ତର ପ୍ରକାର
ବା ଗୋଷ୍ଠିକ୍ରମାନ୍ତର ଲୋକେ କରଣା ।
ଉତ୍କଳ ନାନାପ୍ରକାର ପ୍ରକାର ହୋଇଅଛି ।

ଓଡ଼ିଶା ବିନ୍ୟା ବିଶାରଦ କମିଟିର ଗପ୍ତ ନିର୍ଦ୍ଦେଶ

ଚା ୨୫ ୨୮ ମଇକାର—କଲ୍ୟାଣକରୁ ମହାରାଷ୍ଟ୍ରରେ ଓଡ଼ିଶା ଉପରେ କେନାଲ ଏକ

ସେଠାରୁ କେନାଲରେ ଲକ୍ଷ୍ୟୋଗେ ହୋଇପାରେ ।

- ଚା ୨୫ ୨୮ ରୂପକାର—କୋଣାର୍କରୁ ବାଲେଶ୍ଵର ।
- ଚା ୨୭ ୨୮ ପୁରୁକାର—ବାଲେଶ୍ଵରରୁ ବୃନ୍ଦାବାଣୀ ।
- ଚା ୨୭ ୨୮ ଶୁକ୍ରକାର—ଭୁବନେଶ୍ଵରରୁ ପୁରୀ ।
- ଚା ୨୮ ୨୮ ଶକ୍ତକାର—ଭୁବନେଶ୍ଵରରୁ ଅଳ୍ପ ବା ବଳକଳା ।
- ଚା ୨୯ ୨୮ ରଶ୍ମିକାର—ଅଳ୍ପକରଣକରଣ ଓ କ୍ରମାନ୍ତର ମୁକାର ।
- ଚା ୩୦ ୨୮ ସେମକାର—ଗଜନେଶ୍ଵର ଅଳ୍ପକାର ।
- ଚା ୩୧ ୨୮ ମଇକାର—ଅଳ୍ପକାର ଚିତ୍ରକର୍ତ୍ତା ସ୍ଥାନମାନ ।
- ଚା ୩୨ ୨୮ ରୂପକାର—ଅଳ୍ପକାର ବାଲପୁର ।
- ଚା ୩୩ ୨୮ ପୁରୁକାର—ବାଲପୁରରୁ କଟକ ।
- ଚା ୩୪ ୨୮ ଶୁକ୍ରକାର—କଟକ ।
- ଚା ୩୫ ୨୮ ଶକ୍ତକାର—କଟକରୁ କୋଣାର୍କଯୋଗେ ଅଳ୍ପକରଣ ଓ ସେଠାରୁ ମହର
ଯୋଗେ କଟକ ।
- ଚା ୩୬ ୨୮ ରଶ୍ମିକାର—କଟକ ।
- ଚା ୩୭ ୨୮ ସେମକାର—ବାଲପୁରରେ ପ୍ରକାର ସେଠାରୁ ପଞ୍ଚା ସାଧୁ ପୁଣି କେନାସ୍ଵରୁ
ପ୍ରକାରକର୍ତ୍ତା ।
- ଚା ୩୮ ୨୮ ମଇକାର—ବାଲପୁର ରେଳଷ୍ଟେସନରେ ଓଡ଼ିଶାର ଅଳ୍ପକରଣ ସାଧୁ ପୁଣି
ସାଧୁକରଣ ପ୍ରକାରକର୍ତ୍ତା ।
- ଚା ୩୯ ୨୮ ରୂପକାର—ସାଧୁକରଣ ରେଳଷ୍ଟେସନରୁ ଶୁକ୍ର ପୁର ।
- ଚା ୪୦ ୨୮ ପୁରୁକାର—ପୁରୁକାର ସାଧୁକରଣ ବାଲପୁର ଓ ପୁରୁକାର ପ୍ରକାରକର୍ତ୍ତା ।
- ଚା ୪୧ ୨୮ ଶୁକ୍ରକାର ପୁର ।
- ଚା ୪୨ ୨୮ ଶକ୍ତକାର ପୁରୁକାର ଅଳ୍ପକରଣ (କୋଣାର୍କରୁ) ଏକ ସାଧୁ ପ୍ରକାରକର୍ତ୍ତା ।
- ଚା ୪୩ ୨୮ ରଶ୍ମିକାର ପୁଣି କ୍ରମାନ୍ତର ସାଧିଗୋଷ୍ଠୀ ଏକ ସେଠାରୁ କଟକ ଏକ ପିଣ୍ଡ ।
- ଚା ୪୪ ୨୮ ସେମକାର ପିଣ୍ଡରୁ ସାଧୁକରଣର ଅଳ୍ପକରଣ, ବାଳ, ପାଳ ଏକ
ସାଧିଗୋଷ୍ଠୀରୁ କଟକ ।
- ଚା ୪୫ ୨୮ ମଇକାର କଟକ ।
- ଚା ୪୬ ୨୮ ମଇକାର—କଟକରୁ ପ୍ରକାର ।

କଟକ
ଚା ୨-୨ ୧୯୨୮ } ସା—ଗୋଷ୍ଠିକ୍ରମାନ୍ତର ବିଷୟ
ପ୍ରକାରକ
ଓଡ଼ିଶା ବିନ୍ୟାସାହାଯ୍ୟ କମିଟି

ବାଲିର ଶାସନପ୍ରଣାଳୀ

ବାଲି ହେ ପୁଣି ଗଜକାର ମଧ୍ୟରେ
ଅଳ୍ପ, ସରକାର ତାହା ଗାଧ ନକରଣ
ପରେ ତାହା କଟକ କଣ୍ଠାରେ ମିଶିଲା ।
ସରକାରଙ୍କ କାତରୁ ଅଧିକା ସକଳକ୍ରମ
ଅନେକ ଉତ୍କଳ ହୋଇଅଛି କେତେକ ଗଜକାର
ସଦ୍ୟା ବହୁକାଳ ପ୍ରକାର ଲୋକମାନେ
ଅନ୍ୟେକ ଅନେକ ଅନେକ ବିଷୟରେ
ପ୍ରକାର ପ୍ରକାର । ସେଠାରେ ଲୋକ-
ମାନେ ଅଳ୍ପକରଣ ସେଠାରେ ଅନ୍ୟାନ୍ୟ,
ଅନ୍ୟାନ୍ୟ କ୍ରମାନ୍ତର ଦୂର । ବାଲିର କ୍ରମେ
ଶାସନକର୍ତ୍ତା ହେଉ ଅଧିକା କରଣ ।
ଧରୁ ପ୍ରକାର ବାଲି ନାମରେ ମ-ଦମା
ହେଲା । ବାଲିରେ ବୋର୍ଡା ସାଧୁକ ହୋଇ
ସେ କ୍ରମେ ବ୍ରତ ପାଇଲେ । କେଳି-
ଖାନାକୁ ଅଧିକା ପୁରୁକାର ସେ ଅଧିକ ଶକ୍ତି
ଅଧିକରଣ କଲେ । ଅଳ୍ପ ଅଳ୍ପ ଶାସନ-
କର୍ତ୍ତା ନାମରେ ନାନା ପ୍ରକାର ଅନ୍ୟ-
କ୍ରମାନ୍ତର ଅଳ୍ପକରଣ ହେବାକୁ ସେମାନେ
କ୍ରମେ ଲକ୍ଷ୍ୟକ୍ରମ ହୋଇଅଛି । ବାଲିର
ସପ୍ତକ ଗୋଷ୍ଠିକ୍ରମ ଉତ୍କଳ ସେଠାରେ ବେଶ୍
କ୍ରମେକି ସେହିପରି ନାନା ଲୋକମାନେ,
ବାଲପୁର କ୍ରମେ ବସନ୍ତକୁ ହୋଇ ଶୁକା
ସେ ସରକାର କର୍ମକ୍ରମେ ବୌଦ୍ଧ୍ୟ
ଦେଖିଲେ ଅନେକକର ଲୋକ ଦେଖି-
ଅଲେ । ପୁଣି ତାହାର ଅଳ୍ପ ଶାସନ-
କର୍ତ୍ତା ଗୋଷ୍ଠିକ୍ରମ କର କରଣେ । ସେମା-
ନଙ୍କ ମଧ୍ୟରୁ କୁରୁକରଣ ବର୍ତ୍ତମାନ ସରକାର
କାର୍ତ୍ତବ୍ୟ ଅଟେ ।

କ୍ରମେ ନାନା ପ୍ରକାର ଶିଳ୍ପ ଉତ୍କଳର
ଅଳ୍ପକରଣ ଅଛି । ଶୁଣାଯାଏ ସେ ଅଳ୍ପ
କ୍ରମ ମଧ୍ୟରେ ସେଠାରୁ କ୍ରମାନ୍ତର । ବାଲିର
ଅଳ୍ପକାର ବିଦେଶରେ ସେ ପ୍ରାୟ
ଶାସନକାରୀ ନମନ୍ତେ ପେଟର ହୁଅ
ସରକାର କର୍ମକ୍ରମେ ବାଲିର ଗର୍ଭମେତ୍ର
କ୍ରମେକି ମେ । ଅଳ୍ପକରଣ ପ୍ରକାରମେତ୍ର
ଏପରି କ୍ରମେ କର୍ମକ୍ରମେ ସେଠାରୁ ପୋ-
ନରେ, ସେ ବାଧୁକର ପ୍ରକାରମାନଙ୍କର
କାରଣକ୍ରମ ହେଲେ । ଅମ୍ଭମାନଙ୍କର
କ୍ରମ ବିନ୍ୟାସ ଗର୍ଭମେତ୍ର କରଣ ବାଧୁକର
ଲୁଇବେ ନାହିଁ । ଗର୍ଭମେତ୍ର ଯଦୁକ୍ରମ
କେବଳକ୍ରମ ପରେ ଅନ୍ୟାନ୍ୟ ଅଳ୍ପକରଣ
କରଣେ ।

ସେ ବାଲିକୁ ଯାଏ ସେ ବାଲିର ବୋ
ଦୂର । ବାଲିର ଶାସନପ୍ରଣାଳୀ କେ କେ ।
ତାହା ସରକାରଙ୍କର ପୁଣି ସରକାରଙ୍କର
ଦୂର । ସରକାରଙ୍କ ଗାଧ କ୍ରମାନ୍ତର ହେଉ
କ୍ରମେ ଶାସନକର୍ତ୍ତାଙ୍କର ଅଧିକା ବହୁକାର ।
ବାଲି କେବଳ କ୍ରମେ ଅଳ୍ପକରଣ ଅଧି-
କାରଣର ଦୂର ।

ବୈଶିକ ପ୍ରକାର

ଗଣ୍ୟାକରଣ କଳ ପ୍ରକାରରେ
କିଛିକ୍ରମାନ୍ତର ହେଉ ଅଧିକକରଣ ଗୋଟିଏ
ଅଧିକକରଣ ହୋଇଅଛି । ପୁରୁକରଣ ପ୍ରକାର
ଅଳ୍ପ ଅଧିକ ପ୍ରକାର କରଣେ । ସଭାରେ
ପ୍ରକାର ଗୋଷ୍ଠିକ୍ରମାନ୍ତର ଏପରି ବାଧୁ
ହେଣା ବ୍ୟବସାୟର ପ୍ରକାରରେ ସେହି ବାଲି-
କ୍ରମେ ଏହିକ୍ରମେକି କରଣ ଉତ୍କଳରେ
କରଣେ ତାହାର ପ୍ରକାର କରଣାକାରଣ
ଗୋଟିଏ କ୍ରମେ ଗଠିତ ହୋଇଅଛି ।

ବର୍ତ୍ତମାନ ସେ ବାଲିର ଶାସନକର୍ତ୍ତା
ସେ ମଧ୍ୟ ପ୍ରକାର ଅଳ୍ପ କରଣେ ।
ଶାସନକର୍ତ୍ତା ପ୍ରକାରମାନଙ୍କର ଅଧିକ କ୍ରମ

322 NOTICE 14. 7. 28

An auction sale of (i) one clear Felling Coupe, area 80 acres, (ii) 21 Coppice Coupes, area, 2256.5 acres, (iii) 5 thinning coupes, area 819 acres, (iv) thatch grass, myrabolans, Pitabaranga and Kendu leaves etc. will be held at the Divisional Forest office, Sambalpur on the 1st August 1928 at 12 noon.

For further particulars please refer to the Divisional Forest Officer, Sambalpur West Division, P. O. Sambalpur, B. N. Ry Bihar and Orissa.

Sambalpur Bihar and Orissa. The } S. M AHSAN, Divisional Forest Officer, Sambalpur West Division.

318 WANTED 7-7-28.

(1) A Trained matric for the post of the second Master of the M. S. M. E. School, Baramba on Rs 25/-p. m. with benefit of Provident Fund and Free-Quarter.

(2) A Jailor on Rs 20/-p. m. with benefit of Provident Fund and free quarter for the State Jail, Baramba.

Qualifications required:—

(1) Sufficient exeperience in teaching and must have passed physical activities.

(2) Fair knowledge in English and Jail account. Physical fitness i.e. measurement of height and chest is to be stated. Experience in Police works.

Applicants should clearly state their age, the post they held if any, and how they were discharged.

Application with copies of estimonials should reach the undersigned on or before the 7th. July, 1928.

Dated, Baramba, } Superintendent, the 19th June, } Baramba State. 1928.

25 WANTED. 7-7-28.

A temporary assistant inspectress of schools for about 4 months on Rs. 200/-a month for Darbhanga and Champaran.

Candidate should be experienced trained graduates and of good physique. Preference will be given to those who are natives of, or domiciled in, the province of Bihar and Orissa.

Applications with copies of stimonials should reach the undersigned by the 10th of July 1928.

Dated, Patna, } P. A. D'Abreu. Offg. Deputy Directress of Public Instruction. Bihar and Orissa. the 21st June, } 1928.

ବାଦଶାହୀ ନବାବୀ ମୋଦକ

ସାବଦନ ଅକ୍ଳାନ୍ତ ସହସ୍ରମ କର ଯେତେବେଳେ ଅପଣ ଅନ୍ୟ କ୍ଳାନ୍ତ ଓ ମୁନ ହୋଇପଡ଼ିଥିବେ ଏଥିରୁ ଏକତୋଳ ଖାଇଲେ ଏହା ପୁଣି ନବଗନ୍ତୁ ଅଣିନ । ଏହା ବୃଦ୍ଧମାନଙ୍କୁ ଯୌବନ ଭୂଲ୍ୟ ଶକ୍ତି ଦେଇ, ୨୧ ଦିନର ବ୍ୟବହାର ପାଇଁ ମୂଲ୍ୟ ୪ ୧୫ (ଚୋର ୪ ୧୫)

Kaviraj Narendra Nath Das Kabiratna 259 Upper Chitpur Road Calcutta

କବିରାଜ ନରେନ୍ଦ୍ର ନାଥ ଦାସ ୨୫୯ ଅପର ଚିତ୍ତପୁର ପଥ କଲକତ୍ତା

331 NOTICE 7-7-28

An auction sale of (i) about 1011 Piasal, Bandhan, Asan and other trees varying in girth from 3 to 5 and over marked for felling in the annul coupe of 1927-28 in the reserved forests of the Banpur Miscellaneous working Circle of the Southern Range, (ii) 25 coppice coupes aggregating 1208 acres containing timber and firewood in the simple coppice and coppice with standards working circles of the Northern and Central Ranges, (iii) timber and firewood from the unworked areas of Kuhuri coppice Coupe No. 23, Rampur Coppice Coupes Nos. 22 and 23, Barapita Coppice Coupe No. 23, Lot IV and Chandka Sub-division I, Coupe I, Lot II, (iv) poles and firewood from coppice thinnings in the Mendhasal, Barapita, Chandka Majna and Haripur Blocks in the Northern Range, (v) miscellaneous timber and firewood over an area of 150 acres in Thamna Block. Compartment I and in the adjoining forest in the Southern Range, (vi) about 3. 600 teak poles cut departmentally in the Ankula Teak Plantation in the Southern Range, (vii) monopoly sale of bamboos in the Thamna and Rajin Blocks in the Southern Range on a royalty basis of Rs. 2/-per hundred and (viii) minor forest produce, viz. Kuchila (Nux-Vomica), Kamalagundi, Sonari bark, Myrabolans, honey and wax, Karanj fruits, Joen grass and Kenduleaves in the Puri forest Division will be held at the Khurda Forest Office on the 6th and 7th August 1928 at 12 noon each day.

For further particulars please apply to the Divisional Forest Officer, Puri Division at Khurda, B.N.Ry., Bihar and Orissa.

Khurda } R. L. Derry. Bihar & } Divisional Forest Office. Orissa } Puri Division. The 28th June 1928.

କର୍ମୀନୀର ଆଶ୍ୱର୍ଯ୍ୟ ଆବିଷ୍କାର

ସମସ୍ତଜାତୀୟ ବର୍ମିଗ୍ରେଟ ପାଇଁ ବିଶେଷତା ହୃଦୟର ପିପିଲିସ ଦୋଷ ଜାତ ବୃକ୍ଷ ଅନ୍ୟାନ୍ୟ ଏହି ପରି ବୃକ୍ଷପାଇଁ ଅବ୍ୟର୍ଥ ଔଷଧ ଥରେ ମାତ୍ର ବ୍ୟବହାର କଲେ ଶ୍ୱେତ ଉଜ୍ଜ୍ୱଳ ପାଇବେ । ଦକ୍ଷିଣ ଲୁରୁତ ଓ ପିଲେନର ପ୍ରତ୍ୟେକ ପଦ-ବାରେ ଏହା ବ୍ୟବହାର ହୁଏ ଯେବେ ଫଳ ନ ହୁଏ ମୂଲ୍ୟ ଫ୍ରେସ୍ତ ବ୍ୟୟିତ । ମୂଲ୍ୟ ଏକଟଙ୍କା ୩ ଶିଶି ୪୨୫ ଡାକ ମାସୁଲ ସ୍ୱତନ୍ତ୍ର ।

Mullick & Co 1. Jugipara Lane Calcutta

ନିଶ୍ଚୟ ଫଳପ୍ରଦ ଔଷଧ

(ସରକାରଙ୍କ ଦ୍ୱାରା ରେକମେଣ୍ଡେଡ) ଜର୍ଜ ମେଡିକଲ କଲେଜ ଦ୍ୱାରା- ଓପିଏସି ପ୍ରକାଶିତ ଔଷଧ ସେକ୍ସୁସ୍ତ୍ରକ ଏମ୍.ଡି. (ଅମେଡିକା)ଙ୍କ ଅବିଷ୍କୃତ ଔଷଧ ମାନ (୧) ବର୍ତ୍ତକୋକର- ସନ୍ତାନ ପ୍ରାବଳ୍ୟ ଅନୁଷ୍ଠାନ କରବା ପାଇଁ (୨) କଲକର ଲକ୍ଷ୍ମୀ- କଳାକର ଔଷଧ (୩) ଚୋକ- ଚୋକୋକର- ସ୍ତ୍ରୀମାନଙ୍କ ଦୁଃଖଜାତ ଓ କଳକର ରୋଗ ପାଇଁ (୪) ବୁଡ଼ ଚିକିତ୍ସାପଥ- ଗନ୍ଧେୟ ଓ ପିପିଲିସ ପାଇଁ (୫) ଦ୍ୱାଦ- ଦୋସିଲ ଦ୍ୱାଦ- ଚୋକ ପାଇଁ (୬) ଓମେଲ ଫ୍ରେସ୍- ସ୍ତ୍ରୀମାନଙ୍କ ପାଇଁ (୭) ଅକ ମାଲକମି- ସ୍ତ୍ରୀମାନଙ୍କ ପାଇଁ (୮) ଚାଲକମି କଥର- ଅର୍ଶ ପାଇଁ (୯) ସେକ୍ସୁ ଉଲକର- ସ୍ତ୍ରୀ ପ୍ରସବ କମନ୍ତେ (୧୦) ଫାଲକେଟିସକର୍ତ୍ତର ବହୁ ମୁକ୍ତ ପାଇଁ (୧୧) ଦ୍ୱାର୍ଦ୍ଧାରେକୋକର ଫାଲିଆ ପାଇଁ (୧୨) କେକନ ଫ୍ରେସ୍- ସନ୍ତାନ ମାନକ ପାଇଁ (୧୩) ହୃଦୟପ୍ରସ୍ତ ଚର୍ତ୍ତ- ରକ୍ତଚିପାଦ ପାଇଁ (୧୪) ଲକ୍ଷ୍ମୀ ସାକ୍ଷି କର୍ତ୍ତ- ଲକ୍ଷ୍ମୀ ପାଇଁ (୧୫) ଲକ୍ଷ୍ମୀ ଲକ୍ଷ୍ମୀ କର୍ତ୍ତ- କୁଣ୍ଡ ରୋଗ କମନ୍ତେ ୧୫-୧୫ କଟିକାର ମୂଲ୍ୟ ୪ ୧୫ ମାତ୍ର । ମସୂଲ ର ଗୋମାନଙ୍କ ପାଇଁ ଔଷଧ ସମ୍ପର୍କ ବ୍ୟବସ୍ଥା ପଞ୍ଜ ଦୟାଦାଏ, ଏକେଣ୍ଡ- ସେସର୍ସ- ଶ, କେ, ପଲ ଏଣ୍ଡ-କୋ ସୋଲ ଏକେଣ୍ଡ- ଫ୍ରେସ୍ ଦ୍ୱାରା ଫୋମ ୨୫-୧- ମାଣିକଲ ଟ୍ରିଟ୍ (ହେଉଅ ବ୍ୟାଙ୍କ) କଲକତ୍ତା

Friends Home Home 65-1. Maniktala Street (Hadua Bank) Calcutta

ଆଧୁନିକ ଚରଣର

ସୁସଜ୍ଜିତ ଓ ସ୍ୱେଚ୍ଛା ସମାଜ କାଟାଲଗ ପାଇଁ ଅର୍ଦ୍ଧଶତା ବର୍ଷର ସମୃଦ୍ଧ କମ୍ପୁଲ୍ଡିକ ଠିକଣାକୁ ଲେଖନ୍ତୁ ।

Mazumdar & Co ମନମଦାର ଏଣ୍ଡ କୋ 2 Harrisen Road ୨୨ ହାରସନ ରୋଡ୍ କଲକତ୍ତା

କର୍ମୀନୀର

ବିଶ୍ୱାସୀତ ରାମ ମନିର ସ୍ୱର୍ଣ୍ଣ ଚର୍ଚ୍ଚିତ ମନମଦାର ପ୍ରତି ଚୋକ ୪ ୧୫ ଅର୍ଦ୍ଧ ଚୋକା ୪ ୧୫ ବିଶ୍ୱେଶ୍ୱର ବିକ୍ରମ କର୍ତ୍ତ ଅକେକର ଚରଣ ଚୋକର ସୋଲ ଏକେଣ୍ଡ ଏକ, ସି, ଗୁଡ଼- ଯୋ ଅଃ ଶୁକ୍ଳଗୌର କଟକ

324 NOTICE 7-7-28.

Wanted 30 experienced check mohorirs Rs 20/-P. M. for the revision Settlement of this State. None need apply who has no experience in area check and examination when the village is out and also in check and Janch work.

Apply with copies of testimonials up to 10th. July 1928.

Dated 22nd. } Settlement officer June 1928. } Talcher revision Settlement P. O. Talcher

334 WANTED 7-7-28.

One temporary passed accounts clerk in the grade of Rs. 70-5-95 for the office of the Executive Engineer, 1st Division, Public Health Department, Patna.

Qualifications required :- Must have passed the Divisional Accounts Examination and have previous experience of accounts work in a divisional office.

Applications in the candidates' handwriting to be made to the Superintending Engineer, Public Health Department, Bihar and Orissa, Patna before the 15th July 1928.

Preference will be given to natives of and men domiciled in the province of Bihar and Orissa. No candidate will be regrded as domiciled unless he produces a certificate to the effect from the District Magistrate of the district in which he claims to be domiciled. Candidates should state their present age. Copies of testimonials, which will not be returned, should accompany the applications.

S. E. Blatt Superintending Engineer, Public Health Department Bihar and Orissa.

ବିଜ୍ଞାପନ ୧୪-୭-୨୮

କେନ୍ଦ୍ରୀୟ ସରକାରଙ୍କୁ ଜଣାଇ ଦିଅ- ସରକାରୀ ସେ ଅଧିକାରୀ କଲକତ୍ତା ୨୨-୬-୨୮ ଦିନରୁ ଆ ସମୟରେ ଅନୁ ଅକାଳରେ ଏହି ଶ୍ରେଣୀର କମ୍ପୁଲ୍ଡିକ କଲକତ୍ତା ଜାତ ବୃକ୍ଷ ସମ୍ପର୍କ ସଂଗ୍ରହକରଣ, ଫ୍ରେସ୍ ଓ କଳକର ଦରଶନ ସ୍ୱଳ୍ପ କଲମଦ୍ୱାରା ହେବୁ କରସିତ । କଲମଦ୍ୱାରାକୁ ଲକ୍ଷ୍ମୀ ଚୋକ ମନେ କରୁଥିବା ଦରକାରରେ କେଉଁକି ହୋଇ ଲାଭପାଇବେ । କୌଣସି ବ୍ୟକ୍ତି ଅନ୍ୟ କୌଣସି ବ୍ୟକ୍ତିପାଇଁ ଲାଭବାକୁ ଲକ୍ଷ୍ମୀ କଲେ ଯଦିକି ସମ୍ପର୍କପର ପଠ ପଠାଇ ଦେବାକୁ ହେବ । ଲକ୍ଷ୍ମୀ

- ୧-ପକାଣି (ସୋଲ ଗ୍ରାସ) ୨-ମନମଦାର ବେ କୁଳ ବହୁର ବରକା ୩-ବାହାଡ଼ା ବେ ଅକା ୪-ପୁଲ୍ ସ୍ତ୍ରୀ ଉତ୍ତର ଦରକା ବେକା ୫-ବେଶବେର (ଗସ୍ ସସ୍) ୬-କମଳାପୁଣ୍ଡ୍ରୀ ୭-କେର ଫ୍ରେସ୍ କଲକତ୍ତା ପଲକ ଗଳି ୮-ପଲକ ପୁଲ ୯-ପଲକ ଫଳ ୧୦-କେ ଚୁକା ୧୧-ସିଅକପଟ ୧୨-୪ ପଟ୍ଟ ୧୩-୧୩ ଫ୍ରେସ୍ କେଲକତ୍ତା ସୋ ୧୦୦ ଟା କେଶାଲକତ୍ତା ୧୪-ସୁସ୍ତ୍ର ଫ୍ରେସ୍ ଦୋସିସ୍ କେସ୍ ଶ୍ରୀମଦ୍ ବୃକ୍ଷା ନାବସ୍ତ୍ରୀସ୍ତ୍ରୀର ବେକା କରୁ ଫ୍ରେସ୍ କେକ

Imperial Bank of India 31-12-28 Bankers to the Government of India. Authorised Capital Rs. 11,25,00,000 Paid up Capital Rs. 5,62,50,000 Reserve Fund Rs. 5,07,50,000 Reserve Liability of Shareholders Rs. 5,62,50,000 Branches in all principal Towns of India, Burma and Ceylon. Current Accounts opened free of charge. Fixed Deposits received at interest. Savings Bank. Deposits received and interest allowed;— GOVERNMENT AND OTHER SECURITIES received for safe custody. Purchases and sales effected. Interest and dividends collected and remitted to account or remitted in accordance with instructions. DRAFTS AND TELEGRAPHIC TRANSFERS issued. LOANS AND CASH CREDITS. Granted on approved security and all general banking business transacted. Rates and rules on application to the Agent, CUTTACK BRANCH, Situated Collectorate Buildings

୧୯୨୮

ନୋଟିସ

୧୯୨୮

୧୯୨୮

୧୯୨୮

୧୯୨୮

ଉତ୍ତରୀୟ ଲୋକ ଅଫ ଫିଲ୍ଡ ଓ ସେଣ୍ଟର ଲୋକରେଟିକା ଅମାନତ ରଖିବା

ନିୟମାବଳୀ

ଅମାନତ ରଖିବା:—

ତା ୧ ରଖ ଜାନୁଆରୀ ୦୧ ତା ୧୯୨୮ ପର୍ଯ୍ୟନ୍ତ ଏକବର୍ଷ ମଧ୍ୟରେ କିଛି ସେଣ୍ଟର ଲୋକରେଟିକା ଅଫ ଫିଲ୍ଡର ଠିକଣା କମା ଅପସାରିପାରେ । ତୁଳ କମା ଉତ୍ତରୀୟ ଲୋକରେଟିକା ଅଫ ଫିଲ୍ଡର ଠିକଣା କମା ଅପସାରିପାରେ । ତୁଳ କମା ଉତ୍ତରୀୟ ଲୋକରେଟିକା ଅଫ ଫିଲ୍ଡର ଠିକଣା କମା ଅପସାରିପାରେ ।

ଉଠାଇ ନେବା:—

କେ କୌଣସି ସମୟରେ ଠିକ ଉଠାଇ ନିଅନ୍ତାହୁଏତେ କିଛି ସମ୍ପାଦକ ମଧ୍ୟରେ ଏକାଧିକ ବାର ଉଠାଇ ନିଅନ୍ତାହୁଏତେ ।

ଯେଉଁ ଅମାନତକାରୀମାନେ କୌଣସି ଶୋଭା ଦେଖିବା ସମୟରେ ନାସ୍ତିକ କର୍ତ୍ତୃତ୍ୱ ସମାପନେ କାଳକ୍ରମେ ଠିକା ଅମାନତ କର ଓ ଉଠାଇ ନେଇପାରନ୍ତି ।

ଶିଳା ଶୋଭାରେ ବ୍ୟାଜର ଏକ ଅଂଶରେ ଥିବା ହସାର ଉଠାଇ ନେଇ ଅନ୍ୟତ୍ର ଯିବା ହସାର କିଛି କରାଯାଇପାରେ ।

ବିଶେଷ ଅମାନତ ସମ୍ପର୍କୀୟ ନିୟମାବଳୀ:—

କୌଣସି ବ୍ୟକ୍ତିଙ୍କ ହସାରରେ ଦସତକାର ପର୍ଯ୍ୟନ୍ତ ଠିକା କମା ହୋଇଗଲେ ସେହି ବ୍ୟକ୍ତି ଉକ୍ତ ସମସ୍ତ ଠିକା ବା କିଛି ମଧ୍ୟରୁ ୫୦୦୦୦ ଟଙ୍କା କମା କାହାର କୌଣସି ଗୁଣ୍ଡିତକ ଶୋ [୫୦୦୦୦; ୧୦୦୦୦—ଏହି ପ୍ରକାରେ] ସେହି ହସାରରୁ ଉଠାଇ ନେଇ ଏକଗୋଟି ବିଶେଷ ସେଣ୍ଟର ବ୍ୟାଜ ହସାର ଶୋଭାପାରେ ଏକ ଏହିପ୍ରକାର ହସାରରେ ଠିକା ଅପସାରି ନେବାକୁ ଉଚ୍ଚାକଲେ ଅପାସ୍ତ ହାତରେ ମା ୩୫ ପୂର୍ବରୁ ନୋଟିସ ଦେବାକୁ ହେବ ।

ପୁଅ

କୌଣସି ସାଧାରଣ ହସାରରେ ଦସତକାର ଠିକାରୁ ଅନର୍ଥକ ମାସିକ ନୂନତମ ବାତ ଉପରେ ବାର୍ଷିକ ଶତକର ୫୯ ହାରରେ ପୁଅ ଦିଆଯାଏ ଏକ ବିଶେଷ ସେଣ୍ଟର ବ୍ୟାଜ ହସାରରେ ଥିବା ମୌଲିକ ବାତ ଠିକା ଉପରେ ଶତକର ବାର୍ଷିକ ୫୯୯ ହାରରେ ପୁଅ ଦିଆଯାଏ ।

ବ୍ୟାଜ ଅଂଶରେ ଦରମାସ୍ତ କଲେ ନିୟମାବଳୀ ପଢନ୍ତୁ

ଏକକଣ୍ଠ

ଉତ୍ତରୀୟ ଲୋକ ଅଫ ଫିଲ୍ଡ ଅ

ସାର୍ବବାଦି ସାଲସା

ଏହି ସାଲସାର ଅର୍ଥକ୍ଷେତ୍ର ପୁଣି । ଏହା ସେକଳ କଲେ କୁଣ୍ଡିଆ, କାକୁ, କାକୁ, ବସ, ମେଡ, ଉପକାଶ, କୁପୁ, ବାତରତ୍ନ, ଅକାଶ, ଅପୁଷ୍ପିତ୍ୱ ଖାରୁକୋକାଳ୍ୟ, ସ୍ୱପ୍ନକୋଷ, ସ୍ୱାପ୍ନକ କୌର୍ବଲ୍ୟ ଓ ଶକ୍ତିପରି ଉଦ୍ୟୋଗ ବେଗସରୁ ସମ୍ପର୍କରୂପେ ଅବେଗ୍ୟ ହୁଏ ଓ ଉକ୍ତ ପରିଷ୍କାର ହୁଏ । ଏହା ସ୍ୱପ୍ନ ଦେହରେ ସେକଳ କଲେ ଦେହ ବଳବାନ ହୁଏ କାର୍ଯ୍ୟ କରବାକୁ ଉତ୍ସାହ ଓ ଉକ୍ତ ପରିଷ୍କାର ହୁଏ । ସ୍ୱପ୍ନଦୋଷ ନିର୍ମୂଳ ହୁଏ ଓ ଉକ୍ତ ପରିଷ୍କାର ହୁଏ । ଏହି ସାଲସା ଅପସାରିକ ସେକଳକର ନିଜର ଦେହକୁ ଓକଳ କଲେ ସନ୍ତୋଷରୁ ବୁଝିପାରନ୍ତେ । ଏହା ଅଳ ଉତ୍ତମ ଉକ୍ତ ପରିଷ୍କାର ଓ କଳକୌର୍ବି ଉତ୍ତମ । ଏହି ୧୭ ପାଳ ଉତ୍ତମ ୫୯୯ ଟଙ୍କା ୩୫୫ ୫୯୯; ୧୭୫୫ ୫୯୯ ।

ନୂତନ ପୁସ୍ତକ ! ଶାସ୍ତ୍ର କ୍ରମ କହନ୍ତୁ !!
ପଦେ ବିକାଶ ହେବେ !!!

୧ ନିତ୍ୟକର୍ମ ପୂଜା ପଦକ

ଏପରି ପୁସ୍ତକ ପୁସ୍ତକ ପ୍ରକାଶିତ ହୋଇ-
ନାହିଁ । ଏପରି ଦେବତା ପୂଜା, ଧ୍ୟାନ କର୍ତ୍ତବ୍ୟ ଏବଂ ଯାହା ହିନ୍ଦୁମାନଙ୍କର ବିଶେଷ ପ୍ରୟୋଗକ କ ସେ ସମସ୍ତ ଧ୍ୟାନବାହକରୂପେ ସଜ୍ଜିତ ହୋଇଅଛି । ପାଠ କଲେ ଜାଣିପାରିବେ । ମୂଲ୍ୟ ମଧ୍ୟ ସମାଧ୍ୟ, ସମୟ ଅର୍ଥକ କ ଗଳରେ ଶୁଣା ହୋଇଅଛି । ମୂଲ୍ୟ ୫୦୦ ଅଠଅଣା ।

୨ ଜନ୍ମ-ମାତ-ଫଳ

ଏପରି ବାରମାସର ଫଳ ବିଶାଗରୁ ବିଶେଷ ଶେଷପାଏ ଦିଆ ହୋଇଅଛି । ଏହା କ୍ରମ କର ନିଜର ଓ ପରିବାରର ଶୁଭକ୍ଷୟ ନିର୍ଣ୍ଣୟ କରନ୍ତୁ । ଓଡ଼ିଶାରେ ଏପରି ପୁସ୍ତକ ପ୍ରକାଶିତ ହୋଇନାହିଁ । ମୂଲ୍ୟ ୫୦୦ ଅଠଅଣା ।

୩ ସୁଭଦ୍ରାବିଜୁଳ

ଏହା ଗୋଟିଏ ଯୌବଣିକ ନାଟକ । ମହା ସମାବେଶରେ କେଜା ସୁଧର ଦଳ କର୍ତ୍ତୃତ ଅଭିନୟ ହୋଇଥିଲା । ଏହା ସୁନ୍ଦର ଅର୍ଥକ କାଳରେ ଶୁଣା ହୋଇଅଛି । ଶୁଣା ସୁନ୍ଦର । ଏପରି ନାଟକ ଓଡ଼ିଶାରେ ବିଲେ । ମୂଲ୍ୟ ୫୯୯ ଏକାକୀ ।

ଉତ୍ତରୀୟ ଲୋକ ଅଫ ଫିଲ୍ଡ
ଶ୍ରୀ ରାଧାନାଥ ଶତପଥୀ
ଅଧ୍ୟକ୍ଷକ ଶାସ୍ତ୍ରୀ
ଉତ୍ତରୀୟ ଲୋକ ଅଫ ଫିଲ୍ଡର
ଫୋ: ଶୁଭକର୍ତ୍ତା କଟକ

ପ୍ରକାଶକ
କଟକର ପ୍ରକାଶକ ଶ୍ରୀ ରାଧାନାଥ ଶତପଥୀ ଏବଂ
ଅଧ୍ୟକ୍ଷକ ଶାସ୍ତ୍ରୀ
ଉତ୍ତରୀୟ ଲୋକ ଅଫ ଫିଲ୍ଡ
କଟକର ଶ୍ରୀ ରାଧାନାଥ ଶତପଥୀ

ଏହାପାଇଁ ଦେଖାଯାଉଛି କିପରି ଦିଆ-
ଯା ଅଛି କି ଯେ ଅଫ ଫିଲ୍ଡରେ ଉକ୍ତ
ହୋଇଗଲେ ସେହି କଲେକ୍ଟର ଫିଲ୍ଡରେ
ପ୍ରକାଶିତ ହୋଇ ୫୦୦ ଟଙ୍କା କେ ହୁଏତେ
ଗୋଟିଏ ୫୦୦ ଟଙ୍କା ଉକ୍ତର ଉକ୍ତର କିଛି କିଛି । ଉକ୍ତ
ପ୍ରକାଶିତ ହୋଇ ୫୦୦ ଟଙ୍କା (ଉକ୍ତର
୫୯୯) ମାହାତ୍ୱ କାଳ କଲେ । ଉକ୍ତ
କାର୍ଯ୍ୟ କଲେକ୍ଟର ଅର୍ଥକ ସୁ ୧୯୨୮/୨୯
ମସିହା ଠାରୁ ଅନୁକ୍ରମେ ସୁ ୧୯୨୮/୨୯
ମସିହାରେ ଶେଷହେବ । ଉକ୍ତ ୧୯୨୮/୨୯
ସୁଧକ୍ଷେତ୍ର
ଶେଷକ୍ଷେତ୍ର

୧୯୨୮ ବିଜ୍ଞାପନ ୧୫-୭-୨୮
ଅଫ ପାଳ-କାହାଣୀ ଶ୍ରେଣୀର ମାଲିକ
କଲକତା ଫିଲ୍ଡରେ ୫୯୯ ଟଙ୍କା ଉକ୍ତ
ଗୋଲକର ଗୋ ୫୦୦ ଟଙ୍କା ପିଅଗାଳ (ବିକା)
ଗଲକ ସମସ୍ତ କାଠ ମା ୫୯୯ ମଧ୍ୟରେ ବାହାର
କଲକତାପାଇଁ ଏକକଣ୍ଠ କର୍ତ୍ତୃକ ଅବଶ୍ୟକ ।
କାହାର ବସ୍ତୁକ (ମାସକ) ଅଫ ଶ୍ରେଣୀର
ପିଅଗାଳ କେଟ ଅନୁସାରେ ସୁ ୫୯୯ ଟଙ୍କା
ଫୁ ୫୯୯ ଟଙ୍କା ମଧ୍ୟରେ ୫୦୦ ଟଙ୍କା, ସୁ ୫୯୯ ଟଙ୍କା
ଫୁ ୫୯୯ ଟଙ୍କା ମଧ୍ୟରେ ୫୦୦ ଟଙ୍କା ଓ ସୁ ୫୯୯ ଟଙ୍କା
ଉକ୍ତ ମୋଟର କାଠରେ ୫୦୦ ଟଙ୍କା କେଜା
ପ୍ରକାଶିତ ହୁଏ ପ୍ରକାଶିତ, କିଛି ଅଫ
ଶ୍ରେଣୀର ପ୍ରକାଶିତ ପ୍ରକାଶିତ ଅନୁସାରେ ଅନୁକ
କଲକତା ଏକକର୍ତ୍ତୃକ ଅର୍ଥକ ୫୯୯ ଟଙ୍କା
(ଉକ୍ତର ଠିକା) ଓ ପିଅଗାଳ ୫୯୯ ଟଙ୍କା
(ଏକକଣ୍ଠ ଠିକା) ବାକଳ କଲେ ପସିଟି
କରାଯିବ । ଯେଉଁମାନେ ଉକ୍ତ ଗଲ ନେବାକୁ
ସୁକ୍ତି ସେମାନେ ଅପନ୍ତା ଅଗଣ୍ୟ ମାସ
ତା ୫୯୯ରେ ଉପସ୍ଥିତ ହୋଇ ଉପକଳିତ
ଠିକାମାନ ବାକଳ କଲେ କେ କାଟି ହୋଇବେ
କମା କଲେକ୍ଟର ଅର୍ଥକ କରାଯିବ । ଉକ୍ତ
ଯେଉଁମାନେ ଗଲ ଦେଖିବାକୁ ସୁକ୍ତି ସେମାନେ
ନିରୁପିତ ହୋଇ ପୂର୍ବରୁ ଯେ କୌଣସି ଦାସ-
କରେ ଉପସ୍ଥିତ ହୋଇ ଫରେଷ୍ଟ କେଜା
କଟକ ଦେଖାକଲେ ସେ ଗଲ ଦେଖାକଲେ
ପାରିବେ । ଉକ୍ତ ।
କେଜା
୧୯୨୮/୨୯ } ପାଳକର୍ତ୍ତା ଶ୍ରେଣୀ

ପୁରାତନ ଅମୂଲ୍ୟ ଓ ପୁସ୍ତକ
ଅଧ୍ୟାପକ ଜଗନ୍ନାଥ ଦାସ
ମହାଭାରତ
ଏ ମହାଭାରତ ମହାଭାରତ ଉକ୍ତ
କ୍ଷେତ୍ରରେ ଅନୁକଳ କର ଏ ପ୍ରକାରେ କିଛି
ସୁକଳିତ ହୋଇଅଛି । ସେହିପରି ମହାଭାରତକୁ
ମଧ୍ୟ ନିକାଶିତ ହୋଇ ଅନୁକଳ କରାଯିବ ।
ଏ ପୁସ୍ତକ ପୁସ୍ତକ ପ୍ରକାଶିତ ହୋଇ ନ ଶକ
କର୍ତ୍ତମାନ ଆଦିପର୍ବ ପ୍ରକାଶିତ ହେଲା ।
ଅନ୍ୟାନ୍ୟ ଅଫ ଶୁଣା ଦେଖିଅଛି, ଯେଉଁମାନେ
ଅକର୍ତ୍ତ କ୍ରମ କରନ୍ତେ ସେମାନଙ୍କୁ ଅନ୍ୟାନ୍ୟ
ଅଫ ଦିଆ ଯିବ । ଶ୍ରେଣୀ କେଲ ପଦକୁ—
ଦେଖିବେ କିପରି ବିଷୟ ସୁକଳ ପ୍ରକଳ କ୍ଷେତ୍ର
କରାଯିବ କିପରି ଅନୁକଳ ହୋଇଅଛି ।
ମୂଲ୍ୟ ୫୯୯ ଟଙ୍କା ଏକକଣ୍ଠ ଅଠଅଣା ମାସ

ଶ୍ରୀମଦ୍ଭଗବତ୍
ସରଳ ଉକ୍ତ କ୍ଷେତ୍ରରେ ନିକାଶିତ ହୋଇ
ଅନୁକଳ । ମୂଲ୍ୟ ୫୯୯ ଅଠଅଣା
ମୋହନପୁର ଓ ମୋହନପୁର
ଶ୍ରୀମଦ୍ଭଗବତ୍ ବିଷୟ— ଶ୍ରୀମଦ୍
ଶ୍ରୀମଦ୍ଭଗବତ୍ ବିଷୟ— ଶ୍ରୀମଦ୍
ବାଦକ । ମୋହନପୁରର ପ୍ରାୟ ସମସ୍ତକ୍
ଅଛି । ମୋହନପୁର ନୁହେଁ ।
ମୂଲ୍ୟ ୫୯୯ ଟଙ୍କା ଦୁଇଅଣା ମାସ
ମହାଭାରତ

କାଳିଦାସଙ୍କ ସଂକ୍ଷିପ୍ତ ଜୀବନ ଚରିତ
ଏ ପୁସ୍ତକ ପଢିବାକୁ ଅନୁ କଲେ ସମସ୍ତ
ପଢିବାକୁ ଉକ୍ତ ହେବ ।
ମୂଲ୍ୟ ୫୯୯ ଟଙ୍କା ଦୁଇଅଣା ମାସ
ଏହି ପୁସ୍ତକମାନ ଶ୍ରୀ ଭକାଷ କରେ ବାସକ
ହାସ ପ୍ରକାଶିତ ସମ୍ପାଦକ ଓ ଅନୁକଳକ
ପ୍ରାଣୀ ସ୍ଥାନ:—
କଲକତା ଶ୍ରୀ ଶ୍ରୀମଣି ମହାପାତ୍ର
ସେକଳକାର କଟକ
ଫୋ: ଅଫ କର୍ତ୍ତମାନକା
ମନେକର ଅନୁକୋପ ସେ ସାଲକକା
କଟକ ଫୋ: ଅଫ କର୍ତ୍ତମାନକା
ଶ୍ରୀ ଭକାଷ କରେ ବାସ— କଟକର ଶ୍ରୀମଣି,
କଟକ ଫୋ: ଅଫ କର୍ତ୍ତମାନକା

335 WANTED. 7-7-28.
For the office of the Executive
Engineer, 1st Division, Public
Health Deptt. One temporary
Overseer on Rs. 100-10-200.
Qualifications required:— Upper
Subordinate with Experience in
Sanitary Works of at least three
years.
Applications should be submitted
to the Superintending Engineer,
Public Health Department, Bihar
and Orissa, Patna by the 15th
July 1928.
Preference will be given to
applicants who are either natives
of Bihar and Orissa or domiciled
therein. No person will be regarded
as domiciled in the province unless
he can produce a certificate to that
effect from the District Officer of
the district in which he claims to
be resident.
Applications from persons already
in Government service should be
submitted through the Head of the
office concerned.
S. E. Platt
Superintending Engineer,
Public Health Department,
Bihar and Orissa.

No. 341 14-7-28
NOTICE
Wanted a trained teacher for
the post of Head master, the
Tyandakura M. E. School on a
monthly salary of Rs. 50.
Application with copies of testi-
monials will reach the under-
signed on or before the 21st
July 1928.
None need apply who is not
an I. A. or I. Sc. or a trained
matric.
Ekramali Beg
Asst. Secretary.

No. 338 14-7-28
ADVERTISEMENT
Wanted--A matriculate to teach
a number of boys on a pay of
Rs 15/- board and lodging free.
Applicant must have good know-
ledge in English and Mathematics.
Preference should be given to those
who have got teaching experience.
The applicant must state his
circumstances particularly. Please
apply sharp with testimonials to
G. C. Singh Das
Raidih
Pe. Sini. B.N.R.

Notice

14-7-28

330 269

14.7.28.

NOTICE.

An auction sale of (i) 4 Improvement felling Coupes, area 2,575 acres. (ii) 1 Clear Felling Coupe, area 4.2 acres (iii) 30 Coppice Coupes, area 1,981 acres and (iv) thatching grass, Myrabolans, Mohul, Char, Kendu leaves, sabai grass etc. will be held at the Divisional Forest office, Sambalpur, on the 31st July 1928 at 12 noon. For further particulars please refer to the Divisional Forest Officer, Sambalpur East Division P. O. Sambalpur, B. N. Ry. Bihar and Orissa.

Sambalpur } J. H. Lyall,
B. & O. } Divisional Forest
the 25th } Officer, Sambalpur
June } East Division.
1928 }

ନିମ୍ନଲିଖିତ ଜାତୀୟ କାଠର ଏକ ଟଙ୍କା ପ୍ରକାରର କାଠ-କର ଅନୁଷ୍ଠାନ ଲାଭ କରିବାକୁ ନିମ୍ନଲିଖିତ ସ୍ଥାନରେ ପ୍ରଦାନ କରାଯାଇଥିବା କାଠର ବିକ୍ରୟ ପାଇଁ ଲାଠିର ଗଣନା କରାଯାଇଛି । ଏହି କାଠର ବିକ୍ରୟ ପାଇଁ ଲାଠିର ଗଣନା କରାଯାଇଛି ।

ଡାକ୍ତରୀର ଗୁଣା ଏକ ରୁଲ୍ ଓ ଏକ ଟଙ୍କା ପ୍ରକାରର ଗୁଣା

ନିମ୍ନଲିଖିତ ସ୍ଥାନରେ ପ୍ରଦାନ କରାଯାଇଥିବା କାଠର ବିକ୍ରୟ ପାଇଁ ଲାଠିର ଗଣନା କରାଯାଇଛି ।

ନିମ୍ନଲିଖିତ ସ୍ଥାନରେ ପ୍ରଦାନ କରାଯାଇଥିବା କାଠର ବିକ୍ରୟ ପାଇଁ ଲାଠିର ଗଣନା କରାଯାଇଛି ।

ନିମ୍ନଲିଖିତ ସ୍ଥାନରେ ପ୍ରଦାନ କରାଯାଇଥିବା କାଠର ବିକ୍ରୟ ପାଇଁ ଲାଠିର ଗଣନା କରାଯାଇଛି ।

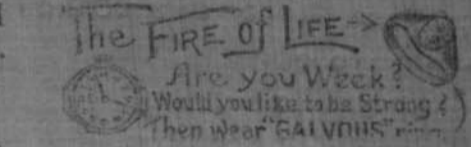

ଏହା ଏକ ଟଙ୍କା ପ୍ରକାରର କାଠର ବିକ୍ରୟ ପାଇଁ ଲାଠିର ଗଣନା କରାଯାଇଛି ।

ନିମ୍ନଲିଖିତ ସ୍ଥାନରେ ପ୍ରଦାନ କରାଯାଇଥିବା କାଠର ବିକ୍ରୟ ପାଇଁ ଲାଠିର ଗଣନା କରାଯାଇଛି ।

ନିମ୍ନଲିଖିତ ସ୍ଥାନରେ ପ୍ରଦାନ କରାଯାଇଥିବା କାଠର ବିକ୍ରୟ ପାଇଁ ଲାଠିର ଗଣନା କରାଯାଇଛି ।

ନିମ୍ନଲିଖିତ ସ୍ଥାନରେ ପ୍ରଦାନ କରାଯାଇଥିବା କାଠର ବିକ୍ରୟ ପାଇଁ ଲାଠିର ଗଣନା କରାଯାଇଛି ।

ନିମ୍ନଲିଖିତ ସ୍ଥାନରେ ପ୍ରଦାନ କରାଯାଇଥିବା କାଠର ବିକ୍ରୟ ପାଇଁ ଲାଠିର ଗଣନା କରାଯାଇଛି ।

ନିମ୍ନଲିଖିତ ସ୍ଥାନରେ ପ୍ରଦାନ କରାଯାଇଥିବା କାଠର ବିକ୍ରୟ ପାଇଁ ଲାଠିର ଗଣନା କରାଯାଇଛି ।

The Galvons Ring Manufg. Co
9 (U. D.) Raghunath Chatterjee
Street
P. O. Beadon Street.
Calcutta.

ନିମ୍ନଲିଖିତ ସ୍ଥାନରେ ପ୍ରଦାନ କରାଯାଇଥିବା କାଠର ବିକ୍ରୟ ପାଇଁ ଲାଠିର ଗଣନା କରାଯାଇଛି ।

1. Sealed tenders will be received by the undersigned up to the 31st July 1928 forenoon, for the disposal, on royalty basis, of sal and other trees marked for felling in the annual coupes in P. B. I, P. B. III and IV and Hill type working Circle in the Southern Range of the Puri Forest Division for a period of three years commencing from the 1st July 1928.

The tenders should be submitted in three parts and separately, namely for -

- (i) Annual and arrear coupes under regeneration felling in P. B. I, in Tamna Block for the years 1926-27, 1927-28, 1928-29, 1929-30.
- (ii) Annual and arrear coupes under selection felling in P. B. III and IV in Rajin Block for the years 1926-27, 1927-28, 1928-29 and 1929-30, and
- (iii) Annual and arrear coupes under improvement felling in Hill type forest of P. B. I in Tamna Block for the years 1921-22 to 1929-30.

2. The tenders should be addressed to the undersigned by name and superscribed "Tenders for Puri timber coupes" in the top left corner of the envelope. The tender will be opened on the 1st August 1928.

3. The undersigned does not bind himself to accept the highest or any tender or to give reasons for non-acceptance of any.

4. Every tender is subject to ratification by the Conservator of Forests, Bihar and Orissa.

5. Rates for the following descriptions of timber should be quoted :-

- I. - Sleepers
- (a) B. G. Sleepers, 9-10' x 10' x 5" per sleeper
 - (b) M. G. Sleepers, 6' x 8' x 4 1/2" per sleeper.
 - (c) N. G. Sleeper, 5' x 7' x 4 1/2" per sleeper
 - (d) Half-round B. G. Sleepers, 9-10' x 10' x 5" per sleeper
 - (e) Half-round M. G. Sleeper, 6' x 8' x 4 1/2" per sleeper
 - (f) Crossings special sleeper over 3 1/2 c.ft.
 - (g) Crossings special sleeper under 3 1/2 c.ft.

- II. - Small Scantlings.
- (a) Up to 16' in girth per c. ft.
 - (b) Over 16' up to 22' in girth per c. ft.
 - (c) Over 22' up to 29' in girth per c. ft.
 - (d) Over 29' in girth.
 - (e) For slabs of B. G. sleepers each.
 - (f) For slabs of M. G. sleepers each.

III. - Timber in Log.

Mid girth over bark.	Sal unit for sleeper and other 1st class logs.	Second class logs.	Third class logs.
----------------------	--	--------------------	-------------------

- (a) 3'-3"-11'
- (b) 4'-4"-11'
- (c) 5'-5"-11'
- (d) 6'-6"-11'
- (e) 7' and over

N. B. - Relevent royalty on any pieces of sound timber left in any coupe which will yield in the opinion of the undersigned utilisable material 2 c. ft. in the round over bark and 1 c. ft. in scantlings will be charged for whether removed or not.

6. No tender will be considered unless it is accompanied by a receipted treasury chalan for Rs. 500/- (Rupees five hundred only) as earnest money, which will be retained in the case of successful tenderers as part of security deposit but will be refunded to the unsuccessful tenderers after the announcement of the results of tenders.

7. The purchaser will have to pay a minimum sum of Rs. 9,000/- (Rupees nine thousand only) for P. B. I, Rs. 3,000/- (Rupees three thousand only) for P. B. III and IV and Rs. 1,500/- (Rupees one thousand and five hundred only) for Hill type working Circle a year (1st July to 30th June) as royalty for the period covered by the lease whether timber to that value is cut or carried away by him or not. But in the event of the purchaser failing to export timber to the value of the minimum of Rs. 9,000/- for P. B. I, Rs. 3,000/- for P. B. III and IV and Rs. 1,500/- for Hill type working Circle in any year due to no fault of his own, he will be permitted to make up the difference in subsequent years within the period of the lease.

For further particulars please refer to the Divisional Forest Officer, Puri Forest Division, P. O. Khurda, District Puri.

Khurda. } R. L. Derry, I. F. S.,
Bihar and Orissa. } Divisional Forest Officer,
20th June 1928, } Puri Forest Division.

344 Notice 21-7-28

Wanted a graduate on Rs. 50/- a month for the Cuttack Peary Mohan Academy to teach English and Mathematics in the higher classes. Preference will be given to the candidate who shall have passed the B. A. Examination of the Patna University in Urdu. Applications with testimonials will be received by the undersigned up to the end of the current month. CUTTACK } Baikuntha Nath Dutt
Secretary, Cuttack.
4-7-1928 } Peary Mohan Academy.

342 WANTED. 7-7-28.

A permanent Uriya teacher for the Amlatola Boys Lower Primary School on Rs 15/- a month with the benefit of Provident Fund. Qualifications - Must have passed the middle standard and have been trained. Applications will be received by the undersigned up to the 25th July 1928. PATNA } Sd. W. Albert-Samuel,
The 3rd July } Executive Officer,
1928. } Patna Administration
Committee.

ନିମ୍ନଲିଖିତ ସ୍ଥାନରେ ପ୍ରଦାନ କରାଯାଇଥିବା କାଠର ବିକ୍ରୟ ପାଇଁ ଲାଠିର ଗଣନା କରାଯାଇଛି ।

ନିମ୍ନଲିଖିତ ସ୍ଥାନରେ ପ୍ରଦାନ କରାଯାଇଥିବା କାଠର ବିକ୍ରୟ ପାଇଁ ଲାଠିର ଗଣନା କରାଯାଇଛି ।

ନିମ୍ନଲିଖିତ ସ୍ଥାନରେ ପ୍ରଦାନ କରାଯାଇଥିବା କାଠର ବିକ୍ରୟ ପାଇଁ ଲାଠିର ଗଣନା କରାଯାଇଛି ।

ନିମ୍ନଲିଖିତ ସ୍ଥାନରେ ପ୍ରଦାନ କରାଯାଇଥିବା କାଠର ବିକ୍ରୟ ପାଇଁ ଲାଠିର ଗଣନା କରାଯାଇଛି ।

୧୨ଗୋଟି ସୁନାମୁଦି ଓ ଗୋଟିଏ ପକେଟ୍
 ଲଭିବ ଓ ଏକ ଦେବଳ ମାଡି ୪୫୫/୫ ରେ
 ପାଉଦେ । ଏହି ନିୟମ ମୁଦି ୧୮ ଦାରେଟି
 ସୁନାରେ ପ୍ରତ୍ୟେକ, ଚିତ୍ର ସୁନା ରଜାଠାରୁ
 ଏହାର ଉତ୍କଳତା ଓ ରଜା କୌଣସି ପୁସ୍ତକରେ
 ଚିତ୍ରିତ ନୁହେଁ । ଏଥିରେ ୩ ଗୋଟି ନଳି
 ପୁସ୍ତକ ଖଣ୍ଡ ଥାଏ ଏବଂ ୧୨ ଗୋଟି

ଏଥିରୁ ଏକଟି କ୍ୱେଟ୍‌ଲେ ଗୋଟିଏ
 ସୁନାର ପକେଟ୍ ଲଭିବ ଓ ଏକ
 ଉପହାର ଦିଆଯିବ । ୧୨ଟି ମୁଦି ମୂଲ୍ୟ ୫୫୫/୫
 ୨ ଗୋଟି ଚେକ୍‌ବୁକ୍‌ଲେ ଗୋଦାଫର ଓ
 ଗୋଟିଏ ସୁନାର ହାତ କନା ସହିତ କେବଳ
 ୪୫୫ ରେ ପାଉଦେ ।

ଅଧିକୃତ ଚେକ୍‌ବୁକ୍‌ଲେ ପ୍ରେମିତେ
 ହାର ଯାହା ଚିତ୍ରମାନଙ୍କୁ ନିର୍ଦ୍ଦିଷ୍ଟ
 ଅନୁସାରେ ହୋଇଛି, କିମ୍ତ ଏହା
 ୧୨ ଲକ୍ଷ ଲକ୍ଷ ଓ ମଧ୍ୟରେ ଗୋଟିଏ
 ସୁନାର ପଦକ ପଞ୍ଜି । ଖାଣ୍ଡ ଗଜସୁନାର ରଜା
 ଉପକ୍ରମ ଠାରୁ କୌଣସି ପୁସ୍ତକରେ ଚିତ୍ରିତ
 ନୁହେଁ । ୨ଟି ହାରର ମୂଲ୍ୟ ହାତ କନା ସହିତ
 ପ୍ରତ୍ୟେକ ୫୫୫

ଗୁରୁ କମ୍ ମଧ୍ୟ ସ୍ତରରେ ଅଛି । ପ୍ରାୟ
 ଅର୍ଦ୍ଧ ପଠାନ୍ତୁ । କେତେକ ବିଳମ୍ବରେ ହୋଇଛି
 ହେତୁ, କିଛି ପ୍ରତି ରେ କିଛି ପଠାଯାଏ ।
 ପ୍ରାୟ ୨ ଲକ୍ଷ ଲକ୍ଷ ସୁଦର୍ଭ
 ଥରେ ପରିଷ୍ଟ ପ୍ରାୟମ୍ୟ
 ଉପକ୍ରମ ଠିକଣାରେ ଲେଖନ୍ତୁ—
The Galvous Ring Manufg. Co.
 9 (U. D.) Raghunath Chattrjee
 Street
 P. O. Bendon Street
 Calcutta.

କିରୀପନ ୧୫-୨-୨୮
 ଏମ୍ବର ବାଉଳ ଶ୍ରୀ ଦୁର୍ଗାମଣି ମହାଦେଈ ସାଧ
 ନମନଃପୂର୍ବକ ଭାବେ କଟକ ଲାଶାହୀ ୧୨ ମସିହାରେ
 ପଞ୍ଚମୀ ବରଳ ଗଣେଶଚତୁର୍ଥୀ ଦିନରେ ହାର
 ସମୁଦାୟ ଅମ୍ବେ ନାବାଲକ୍ଷ ପ୍ରଦାନ ସମୟେ ଅମ୍ବ
 ବିଶା କ୍ଷମତ୍ର କାର୍ଯ୍ୟ ଗଣେଶଜଳ ପଣ୍ଡିତଜିଉଙ୍କ
 ମାର୍ଗଦର୍ଶନ ୪୫୦୦ (ଏକକୋଟିଟଙ୍କା)
 କରଳ ଦୟା କରପ୍ରଭା ଉକ୍ତ ଅସଲ
 ସୁଧ ଟଙ୍କା ଅମ୍ବ ବିଶାଳ ଓ ଅମ୍ବ ଚଳଳ
 ଅନୁପାରେ ଶ୍ରୀମାତଙ୍କ ଅକାମ୍ୟ ନ ଦେହାରୁ
 ଉକ୍ତ ଦମୟାଳ ନାଲକ୍ଷ ସଦାଶିବାହାର କର
 ସାଇଥିଲେ, ଉକ୍ତ ଦମୟାଳ କେଉଁଠାରେ ପୁମ
 ହୋଇଥିଲା ତାହା ପାଠ୍ୟାୟଜନାହିଁ । ପକ
 ଦେହ ଉକ୍ତ ଦମୟାଳ ପାଠ୍ୟଅକ୍ଷ ଚାହା
 ଅମ୍ବକୁ ଦେଲେ ଅମ୍ବେ ଠାକୁ ଉଚିତ ପ୍ରଦେହ
 ଦେବୁ ।

ଉକ୍ତ ଶ୍ରୀ ମାତା }
 ଉକ୍ତ ମୋକ୍ଷକ କଟକ } **Moti Lall Pandit**
 ଠା ୨୦-୨-୨୮ }

ନୀଳାମ ଉତ୍କଳ

୧୫୮୨ରେ ହେଉଁ ଲାଗି ନଳ ୧୧୨୮ ମସିହା
 କିଛି ପ୍ରଥମ ମୁକ୍ତପତ୍ର କଟକ
 ଶ୍ରୀମତେ ହଳ ଦେବପୁସ୍ତକ
 ବାକି କେଉଁଠାରେ ଦେଖିବେ
 ଉକ୍ତ ଉକ୍ତାଗ୍ର ମୋକ୍ଷମର ଶାନ୍ତ
 ରାମେଶ୍ଵରୀରୁ ନିର୍ଦ୍ଦେଶ ଧାର୍ଯ୍ୟଅକ୍ଷ
 ଏକ ଉକ୍ତ ମୋକ୍ଷକର କର ଉକ୍ତୀ ଓଗେର
 ୪୫୦୦ ଓ ଏକ ସଦାଶିବାହାର ଲେଖକମାନ
 ଉକ୍ତକ୍ରମେ ପଞ୍ଚମୀ ଦିନରେ କେବଳ
 ଅଧିକୃତ ଉକ୍ତ ପଞ୍ଚମୀ ଅଧିକୃତ ୫୫୫୦୦ ଅଟେ

କଟକ ଉକ୍ତ ପ୍ରଦାନ ପ୍ରତି ଲାଭ ଓ ପ୍ରତିଭୋ
 ମୁଖ୍ୟ କଟକ ଲଲକାଧୀନ ପ୍ରତି ବୋକ୍ତା
 ନ୯୧୨୩୨୨ରେ କିଛି ଉକ୍ତ ମାଡକ ରଜନୀଅସୁର
 ମୌ ନୁକ୍ତାତଳ ମନଦମେ କିଛି ୧୨ କୁ ମୋଟ
 ରକତା ଏ ୫୦୧-୫୨ କିଛି କୁ ମନସଲ
 କମା ୫୫୫୩୨୨ ମଧ୍ୟରୁ ଦେଶଦାରକ
 କିଛି ୫୦/୫୫ ମଧ୍ୟରେ ମତସଲ କମା
 ୫୫୦୫/୨୨ ଅଟେ ଉକ୍ତ ମନଦମି ଓ ଉକ୍ତରେ
 ଶ୍ରଦା ଲେଖାଯାଇ କିଛିବସ ସଦ୍‌ପ୍ରକାର ସହି
 ଲଲମହେତବ ।

ନ ୨୪ ମୁଦ ଉକ୍ତାଗ୍ର ପନ ୧୧୨୮ ମସିହା
 କିଛି ୧୧ ମୁଦି କଟକ
 ଦୌଧପୁତ୍ର ଉକ୍ତପର ମହାପାତ୍ର ସାଧି ଅଲକ୍ଷବଳାର
 ସହର କଟକ କିଛି
 କିଛି ସାହୁ ସାଧି ନରକ ପ୍ରତି ବାଗ୍‌ବାଦ ଦେଖି
 ଉପରକ୍ରମେ ନମ୍ବର ଉକ୍ତାଗ୍ର ମନଦମାରେ
 ଉକ୍ତାଗ୍ରଙ୍କର ପାଞ୍ଜୀରୀ କର ଉକ୍ତୀ ଓଗେର
 କିଛି ଅଧ୍ୟାୟ କାରଣ ଦେଶଦାରକର
 ଉପକ୍ରମେ ପଞ୍ଚମୀଦାନ ଠା ୧୨୨୨୨୮ ଉକ୍ତ
 ଉକ୍ତମହେତବ ।

କଟକକିଛି ଅନୁଗତ ପ୍ରତି ଲାଭ ଓ ପ୍ରତିଭୋ
 ମୁଖ୍ୟ କଟକ ସଦର ଲଲକାଧୀନ ପ୍ରତି ବାଗ୍‌ବାଦ
 ନ ୨୮୪୨ ମୁଦ କିଛି କିଛି ମୋଟକ ମୌ
 ନରକ ମହାପଥାପୁର ରକବାରେପ୍ରକା ପ୍ରକ-
 ବାକର ଦିନାମକ ଗଣ୍ଡାଧର ସାହୁ ନାମର
 ନ ୮୨ ମୁଦ ଖାତା ବାଧ ପାହି ପ୍ରତିଭାବ
 ଏ-୮୨ କୁ କମା ୫୨୫୫ ଓ ମୌ ଏକନ
 ନ ୨୩୧ ମୁଦ ଖାତା ବାଧ ଉକ୍ତା ଏ-୦-୪୫
 କମା ୫୦୫୫ ଓ ମୌ ନୁଅଗା ନ ୮୪ ମୁଦ
 ଖାତା ବାଧ ପାହି ପ୍ରତିଭାବ ଏ-୦-୧୮ କୁ
 କମା ୫୫୫୫ ଏହିପ ମୋଟ ୧୨-୮୮ କୁ
 କମା ୫୫୫୫ ଅଟେ ଉକ୍ତ କମି ଓ ଉକ୍ତରେ
 ଶ୍ରଦା ଦେଶଦାରକ ସମସ୍ତ ସହି ସହକ ଲଲମ
 ହେତବ ଅଧିକୃତ ୫୫୫୦୦

ନ ୪୧୪ ମୁଦ ଲାଗି ପନ ୧୧୨୮ ମସିହା
 କେନ୍ଦ୍ରାପଡ଼ା ମୁନପତି ଅଦାଲତ
 ଉକ୍ତାଗ୍ର ମହାପାତ୍ର ଓଗେର କିଛି ମାନେ
 ଦୁରାଦାନଦେ ଦେ ଦେ
 ଉକ୍ତାଗ୍ରୀ ପାଞ୍ଜୀରୀ ୫୫୫୫୫ ଲଲମ
 ଲମକ୍ତେ ଧାର୍ଯ୍ୟ ଠା ୧୨୨୨୨୮
 ୧ । କଟକକିଛି ଅନୁଗତ କେନ୍ଦ୍ରପଡ଼ା
 ସହକ୍ରମେ ଓ ପ୍ରତିପୁତ୍ରୀର ସୁଲଜ ଓ ଉକ୍ତ
 ଏକଦେଶ୍ଵର ଲଲକାଧୀନ ପ୍ରତି ବୌଦ୍ଧଲକ୍ଷ
 ମୌ ଗଳ-ଏସୁର ରକବାରେପ୍ରକା ଅନ୍ୟ
 ସହକର ନାମସାମିଲ ଦେଶଦାର ନାମର
 ଦେଘୋପ୍ରୀ ଉକ୍ତକନ ବନୋଦପୁର ନ ୧୧୨
 ଖାତା ବାଧ ଉକ୍ତା ମାବନୀ ମଧ୍ୟସୁଧାକାଗ
 ଏ-୦-୨୨ କୁ କମା ୫୫୫୫ ମଧ୍ୟରୁ
 ଦେଶଦାର କିଛି ୫୦୫୫ କୁ ଏ-୦-୨୫ କୁ
 ମଧ୍ୟରେ କମା ୫୫୫୫ ୫୫୫ ଅଟେ ଉକ୍ତ
 ଏ-୦-୨୫-୨୫ କମି ଓ ଉକ୍ତକ୍ରମେ ଦେଶ-
 ଦାରକ ଦମେ କାରବର ଉକ୍ତା ଗୋ ୨ ଠା ଓ
 ଅଲକ୍ଷ ଗୋ ୨ ଠା ମଧ୍ୟ ଉକ୍ତରେ ଲାଗିପ୍ରକା
 କଟକ ଓ ରକ୍ତାଠ ଅଧିକୃତ ଅନାଦ ସହକ
 ଏ ମୋକ୍ଷମାରେ - ଲଲମ ହେତବ ଅଧିକୃତ
 ୫୫୫୦୦

୧ । ଉକ୍ତ ପ୍ରକାଶ ସରବେଶ୍ଵର ଲଲକାଧୀନ
 ପ୍ରତି ଉକ୍ତକ୍ରମେ ମୌ ଗଳ-ଏସୁରରେପ୍ରକା
 ଅନ୍ୟ ସହକର ନାମସାମିଲ ଦେଶଦାର
 ନାମର ବନୋଦପୁର ଉକ୍ତକନ ବନୋଦପୁର
 ନ ୨୧୪ ମୁଦ ଖାତା ବାଧ ଏ-୦-୫୪ ପାହି

କମି କମା ୫୨୨୫ ମଧ୍ୟରୁ ଦେଶଦାରକ
 କଟକ ଅଧିକୃତ ୫୦୫୫ କୁ ଏ-୦-୫୫ କୁ
 ମଧ୍ୟରେ କମା ୫୨୦୫୫ ଅଟେ ଉକ୍ତ
 ଏ-୦-୫୫-୫୫ କଡ଼ି ପାହି କମି ଏ
 ମୋକ୍ଷମାରେ ଲଲମ ହେତବ ଅଧିକୃତ ଅଧିକୃତ
 ୫୫୫୦୦

ନ ୧୫୮ ମୁଦ ଉକ୍ତାଗ୍ର ପନ ୧୧୨୮ ମସିହା
 କିଛି ସରକଳ
 ଚିତି ଆନୁକ୍ରମେ ଦାସ ସାଧି ଉକ୍ତାଗ୍ର ପ୍ରତି
 କୋଠଦେଶ ବାଦ ଉକ୍ତ
 ମନସଲ ପାହି ଓଗେର ପ୍ରତିଭାବ ଦେଖାମାନେ
 ଉପରକ୍ରମେ ଉକ୍ତାଗ୍ର ମୋକ୍ଷମାରେ
 ଉକ୍ତାଗ୍ରଙ୍କର ଉକ୍ତାଗ୍ର ଟଙ୍କା ଅଧ୍ୟାୟ ସହାଗେ
 ଦେଶଦାରମାନଙ୍କର ଉପକ୍ରମେ ଦେଶ୍ଵର ପ୍ରତି
 ଠା ୧୨-୨-୨୮ ଉକ୍ତମହେତବ ।

୧ । କଟକ କିଛି ଅନୁଗତ ପ୍ରତି ସାଧି ମୁଖ୍ୟ
 କରକ୍ରମେ ଲଲକାଧୀନ ପ୍ରତି ପାଞ୍ଜୀରୀ ଠା
 ଉକ୍ତାଗ୍ରୀ ଠା ୨୮୫୫ କିଛି ମୌ ବୁକ୍ତ
 ବାଧୀ ରକବାରେ ଶ୍ରଦା ଲାଗରୁ ବାଗ୍‌ବାଦ
 ନ ୧୨୨୮ ମୁଦ ଦେଖାମାନଙ୍କ ନାମର ୧୦
 ଖାତା ବାଧ ଏ-୦-୧୧ କୁ କମା ୫୫୫୫
 ଅଟେ ଅଧିକୃତ ୫୫୫୦୦

୨ । ପ୍ରତି ଏକନ ଠା ଏକନ ମୌ ଏକନ
 ରକବାରେ ଶ୍ରଦା ନ ୨୮୫୫ ମୁଦ କିଛି ବାଧ
 ନ ୧୨୨୮ ମୁଦ ଦେଖାମାନଙ୍କର ଧାତୁ ପ୍ରତି
 ନ ୧୧୫ ଖାତା ବାଧ ଏ-୦-୧୧ କୁ କୁ
 କମା ୫୨୫୫ ଅଟେ ଉକ୍ତମହେତବ ଅଧିକୃତ ମୁଖ୍ୟ
 ୫୫୫୦୦

୩ । ପ୍ରତି ଏକନ ଠା ଏକନ ନ ୨୮୫୫
 ଠା ମୌ ଏକନ ରକବାରେ ଶ୍ରଦା ପାହି ପ୍ରତି
 ନ ୧୨୨୮ ଦେଖାମାନଙ୍କର ନ ୨୨୫ ଖାତା
 ବାଧ ଏ-୦-୨୨ କୁ କମା ୫୫୫୫
 ଅଧିକୃତ ୫୫୫୦୦

୪ । ପ୍ରତି ଏକନ ଠା ଏକନ ନ ୨୮୫୫
 ଠା ମୌ ବୁକ୍ତ ବାଧୀ ରକବାରେ ଶ୍ରଦା ପାହି
 ପ୍ରତିଭାବ ନ ୧୨୨୮ ଦେଖାମାନଙ୍କର ନ ୨୧୫
 ଖାତା ବାଧ ଏ-୦-୧୧ କୁ କମା ୫୫୫୫
 ଅଧିକୃତ ୫୫୫୦୦

ନ ୨୧୫ ମୁଦ ଉକ୍ତାଗ୍ର ପନ ୧୧୨୮ ମସିହା
 କିଛି ମୁଦ ପ୍ରତି କଟକ
 ଶ୍ରୀ ଗୋବିନ୍ଦଚନ୍ଦ୍ର ପୁଣ୍ଡି କିଛି
 ମଧ୍ୟସୁଧନ ମହାପାତ୍ର ଓଗେର ଦେଶ ଦାରମାନେ
 ଉପରକ୍ରମେ ନମ୍ବର ମୋକ୍ଷମାରେ
 ଅଧିକୃତ ଲଲକାଧୀନ ବନୋଦପୁର
 ଠା ୧୨୨୨୨୮ ଉକ୍ତମହେତବ ।

କଟକକିଛି ଅନୁଗତ ପ୍ରତିପୁତ୍ରୀର ଓ
 ସରବେଶ୍ଵର ମୁଖ୍ୟ ସକ୍ରମେ କିଛି ସନ ପ୍ରତି
 ସକ୍ରମେ ନ ୨୧୫ ମୁଦ ଠା ମାଡକ ବାଗ୍‌ବାଦେ
 ପ୍ରତି କମିଦାରକ ଉକ୍ତ ସଦର ମୋ ୫୫୫୫
 ଅଟେ ପ୍ରତିଭାବମାନଙ୍କର ଉକ୍ତ କମିଦାର ଓ
 ଉକ୍ତାଗ୍ର ଲଲକାଧୀନ ଓ ଲଳ ସୁଧ ଓ
 ପାଦପା ଅନାଦାସ ଏ-୦-୨୫ ଅଟେ
 ଠା ଠା ଓ ଉକ୍ତରେ ଶ୍ରଦା ପ୍ରତିଭାବମାନଙ୍କର
 ସଦ୍‌ପ୍ରକାର ସହି ଲଲମ ହେତବ ଅଧିକୃତ ମୁଖ୍ୟ
 ୫୫୫୦୦

ନ ୨୧୫ ମୁଦ ଉକ୍ତାଗ୍ର ପନ ୧୧୨୮ ମସିହା
 କିଛି ୧୧ ମୁଦି କଟକ
 ଦୌଃ କ୍ରମେ ମହାପାତ୍ର ସାଧି ଅଲକ୍ଷବଳାର
 ସହର କଟକ କିଛି
 ଦେଖାମାନ ଦାସ ସାଧି ନରକ କିଛି ମୋଟକ
 ପ୍ରତି ବାଗ୍‌ବାଦ ଦେଖି
 ଉପରକ୍ରମେ ନମ୍ବର ଉକ୍ତାଗ୍ର ମୋକ୍ଷ-
 ମାରେ ଦେଶଦାରଙ୍କର ଉପକ୍ରମେ ପଞ୍ଚମୀଦାନ

ଉକ୍ତାଗ୍ରଙ୍କର ଉକ୍ତୀ ଓଗେର ଟଙ୍କା ଅଧ୍ୟାୟ
 କର ଠା ୧୨୨୨୮ ଉକ୍ତମହେତବ ।

ଉକ୍ତପ୍ରତି ପ୍ରତି
 ୧ । କଟକ କିଛି ଅନୁଗତ ପ୍ରତି ଲାଭ ଓ ପ୍ରତିଭୋ
 ମୁଖ୍ୟ କଟକ ଲଲକାଧୀନ ପ୍ରତି ବାଗ୍‌ବାଦ
 ନ ୨୮୪୨ ମୁଦ କିଛି କିଛି ମୋଟକ ମୌ
 ନରକ ମହାପଥାପୁର ରକବାରେ ପ୍ରକା
 ପ୍ରକାଶ ବିକା ବଦ୍ୟାଧର ଦାସ ନାମର ନ ୨୪
 ଖାତା ବାଧ କିଛି ବାଗ୍‌ବାଦ ପ୍ରତିଭାବ
 ଏ-୦-୨୨ କୁ କମା ୫୨୫୫ ଓ ମୌ
 ଲଲକାଧୀନ ଧାର୍ଯ୍ୟ ଅଧିକୃତ ଲାମସାମିଲ
 ବଦ୍ୟାଧର ଦାସ ନାମର ଏ-୦-୨୮ କୁ କମା
 ୫୫୫୫ ମଧ୍ୟରୁ ବଦ୍ୟାଧର କିଛି ୫୦୫୫ କୁ
 ଏ-୦-୨୫ କୁ କମା ୫୫୫୫ ଓ ମୌ
 ନୁଅଗାରେ ପ୍ରକା ଉକ୍ତ ବଦ୍ୟାଧର ଦାସ ନାମର
 ନ ୨୦ ଖାତା ବାଧ ବାଧ କିଛି ପ୍ରତିଭାବ
 ଏ-୦-୨୧ କୁ କମା ୫୨୫୫ ଏହିପ ଉକ୍ତ-
 ନୌ ଠା ବାଧ ମୋଟ ଏ-୦-୮୧ କୁ କମା
 ୫୫୫୫ ମଧ୍ୟରୁ ପ୍ରକାଶ କିଛି ୫୦୫୫ କୁ
 ଏ-୦-୧୫ କୁ କମା ୫୨୫୫ ଅଟେ, ଠା
 ଏ ମୋକ୍ଷମାରେ ଲଲମ ହେତବ ଅଧିକୃତ ମୁଖ୍ୟ
 ୫୫୫୦୦

୨-ପ୍ରତି ଲାଭ ଓ ପ୍ରତିଭୋ ମୁଖ୍ୟ କଟକ
 ଲଲକାଧୀନ ପ୍ରତି ବାଗ୍‌ବାଦ ନ ୨୮୪୨ ମୁଦ କିଛି
 ମୋଟକ ମୌ ଲଲକାଧୀନ ଶ୍ରଦା ଧାର୍ଯ୍ୟ ଦାସ
 ନାମସାମିଲ ପ୍ରତିଭାବ ନାମର ନ ୨୪ ଖାତା
 ବାଧ କିଛି ପ୍ରତିଭାବ ଏ-୦-୨୨ କୁ କମା
 ୫୫୫୫ ଓ ମୌ ଏକନରେ ଶ୍ରଦା ନ ୨୪
 ଖାତା ବାଧ ବାଧ କିଛି ବାଧ ପ୍ରତିଭାବ ଏ-୦-
 ୨୨ କୁ କମା ୫୫୫୫ ଏହିପ ଦୁଇ ଖାତା ବାଧ
 ଏ-୦-୨୧ କୁ କମା ୫୫୫୫ ମଧ୍ୟରୁ ପ୍ରତିଭାବ
 କିଛି ୫୦୫୫ କୁ ଏ-୦-୪୦ କୁ କମା ୫୫୫୫
 ଅଟେ ଉକ୍ତ କମି ଓ ଉକ୍ତରେ ଶ୍ରଦା ସଦ୍‌ପ୍ରକାର
 ସହି ସହକ ଲଲମ ହେତବ ଅଧିକୃତ ମୁଖ୍ୟ ୫୫୫୦୦

୩ । ପ୍ରତି ଲାଭ ଓ ପ୍ରତିଭୋ ମୁଖ୍ୟ କଟକ
 ଲଲକାଧୀନ ପ୍ରତି ବାଗ୍‌ବାଦ ନ ୨୮୪୨ ମୁଦ
 କିଛି କିଛି ମୋଟକ ମୌ ନରକ ମହାପଥା-
 ପୁରରେ ଶ୍ରଦା ପ୍ରକାଶର ପ୍ରତି ବଦ୍ୟାଧର
 ଦାସ ନାମର ନ ୧୪୨ ଖାତା ବାଧ ପାହି
 ପ୍ରତିଭାବ ଏ-୦-୧୨ କୁ କମା ୫୫୫୫
 ଓ ମୌ ଲଲକାଧୀନ ଧାର୍ଯ୍ୟ ବଦ୍ୟାଧର ଦାସ
 ନାମର ନ ୧୨୮ ଖାତା ବାଧ ପାହି ପ୍ରତିଭାବ
 ଏ-୦-୧୨ କୁ କମା ୫୫୫୫ ଓ ମୌ
 ଲଲକାଧୀନ ନ ୧୪୪ ଖାତା ବାଧ ଶ୍ରେଳ ବାଦ
 ନମ ସାମିଲ ବଦ୍ୟାଧର ଦାସ ନାମର ପାହି
 ପ୍ରତିଭାବ ଏ-୦-୧୧ କୁ କମା ୫୫୫୫ ମଧ୍ୟରୁ
 ବଦ୍ୟାଧର କିଛି ୫୦୫୫ କୁ ଏ-୦-୨୦ କୁ କମା
 ୫୫୫୫ ଓ ମୌ ନୁଅଗା ନ ୧୮୧ ଖାତା
 ବାଧ ପାହି ପ୍ରତିଭାବ ବଦ୍ୟାଧର ଦାସ ନାମର
 ଏ-୦-୨୫ କୁ କମା ୫୫୫୫ ଓ ମୌ ଏକନ
 ନ ୧୧୧ ଖାତା ବାଧ ପାହି ପ୍ରତିଭାବ ଏ-୦-
 ୧୮ କୁ କମା ୫୨୫୫ ଓ ମୌ ଏକନ
 ନ ୧୧୨ ଖାତା ସମ୍ଭ ଦାସ ନାମ ସାମିଲ
 ବଦ୍ୟାଧର ଦାସ ନାମର ପାହି ପ୍ରତିଭାବ
 ଏ-୦-୨୧ କୁ କମା ୫୨୫୫ ମଧ୍ୟରୁ ବଦ୍ୟାଧର
 କିଛି ୫୦୫୫ କୁ ଏ-୦-୨୦ କୁ କମା ୫୫୫୫
 ଏହିପ ଉକ୍ତ ମୌ ବାଧ ମୋଟ ଏ-୦-୨୫-୫୫-
 କୁ କମା ୫୫୫୫ ମଧ୍ୟରୁ ପ୍ରକାଶ କିଛି
 ୫୫୫୫ କୁ ଏ-୦-୨୧-୨୫ କୁ କମା ୫୫୫୫
 ଅଟେ ଉକ୍ତ କମି ଓ ଉକ୍ତରେ ଶ୍ରଦା ସଦ୍‌
 ପ୍ରକାର ସହି ସହକ ଲଲମ ହେତବ ଅଧିକୃତ
 ୫୫୫୦୦

ଉପଯୋଗୀ ବିଷୟବୋଧ ଅବଶ୍ୟକ ।
 ରେଭେନ୍ସା ଓ ତାଙ୍କ ଅଧୀନ କର୍ମଚାରୀ
 ଲୟଭାଗୀ ଓ ଅନ୍ୟ କୌଣସି ପ୍ରାଧିକାରୀ
 ଯାଇ ଯେପରି ସମବାୟ ସଂଗଠନା
 କର ନପାରିବେ ତହିଁ ସଂଗଠନା ପ୍ରଦାନ
 କରାଯାଏ ନାହିଁ ।

କହିଲେ "ଆମେ ସମସ୍ତେ ମରହୋଇବାକୁ
 ପ୍ରସ୍ତୁତ ଅଛୁ, ସରକାର ପୂର୍ଣ୍ଣସ୍ୱତନ୍ତ୍ର ନିର୍ବାହୀ
 ଯାଏ କୌଣସି ପ୍ରକାର ମିଳାମିଶା କରା
 ଉଠିବନାହିଁ ।" ସରକାରୀ ଅଧ୍ୟକ୍ଷ
 ଫଳରେ ୮୧ଜଣ ସରକାରୀ କର୍ମଚାରୀ
 ଲୟଭାଗୀ ଦେଲେଣି । ଏମଧ୍ୟରେ ବମ୍ବେର
 ବିଭିନ୍ନ କଲେକ୍ଟର ଗ୍ରହଣମାନେ ଗତ ୪
 ତାରିଖ କଲୁକତାରେ ବର୍ଦ୍ଧୋଲୀ ବିଦ୍ୟାଳୟ
 ପାଳିଥିଲେ । ବମ୍ବେର ଗ୍ରହଣମାନେ ଏହି
 ବିଷୟରେ ବମ୍ବେର ସ୍ୱତନ୍ତ୍ରତା
 ପ୍ରେସିଡେଣ୍ଟଙ୍କୁ ଲେଖିଅଛନ୍ତି । "ବର୍ଦ୍ଧୋ-
 ଲୀର ଗ୍ରହଣମାନେ ଅଜ୍ଞାତମାନଙ୍କୁ
 ଜାଣି ସିଦ୍ଧାନ୍ତ ମୂଳମତ ସିଦ୍ଧା ଦେଇଅଛନ୍ତି ।
 ବର୍ଦ୍ଧୋଲୀପାଇଁ କୌଣସି ପ୍ରକାର ନିର୍ବାହ
 ଗୋଟିକରୁ ଆମ୍ଭମାନେ ପ୍ରଥମ ଓ
 ପ୍ରଧାନ କର୍ତ୍ତବ୍ୟ ବୋଲିମନେଇଛୁ ।
 ବମ୍ବେର ଗ୍ରହଣମାନଙ୍କୁ ଆମ୍ଭେ-
 ମାନେ ସୁଦ୍ଧା ପ୍ରଭୃତି ବୋଲିମନେକରି
 ସେମାନଙ୍କ ଉଦ୍ଦେଶ୍ୟରେ ଅନୁମାନଙ୍କ ଶ୍ରଦ୍ଧା,
 ପ୍ରୀତି ଓ ପ୍ରଶଂସା ଅର୍ପଣ କରୁଅଛୁ ।
 ସେମାନେ ଉପକାରୀଙ୍କୁ ସ୍ୱାଧୀନତା
 ଲାଭର ପଥ ପ୍ରଦର୍ଶନ କରୁଅଛନ୍ତି ।"

ଶୋକସଂବାଦ

ଗଞ୍ଜାମ ଦୁର୍ଗର ସହର ଜଣାଣବାକୁ
 ପଡ଼ିଥିଲା ଯେ ଶ୍ରୀଯୁକ୍ତ ନନ୍ଦକିଶୋରଚନ୍ଦ୍ର
 ଗତ ପଡ଼ିଲେ ତଳ ରୁଣ ୪୫ ବେଳେ
 ଚେନ୍ନାଇରେ ପରଲୋକ ଗମନ କରିଅଛନ୍ତି ।
 ସେ ଓଡ଼ିଆସାହିତ୍ୟରେ ଜଣେ ସୁଲେଖକ
 ଓ ସିଦ୍ଧାନ୍ତରତନ ଜଣେ ସୁଦକ୍ଷ କର୍ମଚାରୀ
 ଥିଲେ । ଗତ କେତେକ ଦିନ ହେବ ସେ
 ସିଦ୍ଧାନ୍ତରତନରୁ ଯେନି ସନ୍ତାନ ନେଇଥିଲେ । ସେ
 କେନ୍ଦୁଝରକୁ ବନ୍ଦୁକ ଏବଂ ଅନ୍ୟାନ୍ୟ ଅନେକ
 କଠିନ ବୋଗରେ ସମ୍ପତ୍ତି ଗୋଟିକରୁଥିଲେ ।
 ଆମ୍ଭମାନେ ତାଙ୍କର ଶୋକସଂଗ୍ରହ ପର-
 ବାରବର୍ଦ୍ଧି ସାଧୁନା ଜଣାଇଅଛୁ ଏବଂ
 ତାଙ୍କୁ ଅସୁର ଦୁର୍ଗତ କାମନା କରୁଅଛୁ ।

ଆଫଗାନ ଅମର

ଆଫଗାନର ଅର୍ମୀର ଅନାଦୁଆ ତାଙ୍କର
 ପତ୍ନୀଙ୍କ ସହିତ ଉତ୍କଳରେ ଉତ୍ତମ ଶେଷକରି
 ବର୍ତ୍ତମାନ ସୁଦେଶକୁ ଫେରିଲେଣି । ସୁଦେ-
 ଶରେ ତାଙ୍କୁ ଅତ୍ୟନ୍ତ ଅନୁରୋଧର ସହା-
 ଥନା କରୁଥିଲେ ବନ୍ଦୋକସ୍ତ୍ର ହୋଇଥିଲା ।
 ସମ୍ଭାଷଣମାନଙ୍କରୁ ପ୍ରକାଶ ଆଫଗାନ
 ଅମର ଇଂରାଜମାନଙ୍କ ସହିତ କୌଣସିପ୍ରକାର
 ସକ୍ଷମ ନକରୁଥିବାର ଉଚ୍ଚ ସହିତ ସର
 ସ୍ତ୍ରୀମାନଙ୍କରୁ ଇଂରାଜମାନଙ୍କ ମଧ୍ୟରେ
 ମହାଅଭିଳାଷ ଉପସ୍ଥିତ ହୋଇଅଛି । ଫଳରେ
 ସେମାନେ କଳ କୌଶଳରେ ଆଫଗାନର
 ଲୋକଙ୍କୁ ଉତ୍ତମ କରିବାରେ ସଫଳ
 ଅଛନ୍ତି । ମତ୍ତ ସେଠାକାର ଲୋକେ ଏ
 ସବୁଥିରେ ଭୁଲୁନାହାନ୍ତି ।

ନିକଳି ରେପର୍ଟ

ମନୁଷ୍ୟର ବଞ୍ଚିତ ସହର ଗୋଟିଏ
 ବିପଦରୁ ପ୍ରକାଶ ଗତ ମଇମାସରେ
 କପାଳିନୀ ଓ ନିକଳି ରେପର୍ଟ ଲୁଗା ହୋ
 ପରିମାଣରେ ରପ୍ତାନ ହୋଇଅଛି ତାହା
 ୧୯୨୭ ଖ୍ରୀଷ୍ଟବଦ ଏହିମାସର ରପ୍ତାନ
 ଅପେକ୍ଷା ୨୮୮୭୦୦୦ ଅଧିକ । ଏବର୍ଷ
 ଜାନୁଆରୀରୁ ମଇମାସ ପର୍ଯ୍ୟନ୍ତ ପାଞ୍ଚ-
 ମାସରେ ୪୩୫୦୦୦୦ ରପ୍ତାନ ହୋଇଅଛି ।
 ୧୯୨୭ ଖ୍ରୀ: ଅ: ର ଏହି ପଞ୍ଚମାସ ମଧ୍ୟରେ
 ଯେତେ ରପ୍ତାନ ଏହା ତଦପେକ୍ଷା
 ୧୭୫,୦୦୦୦ ଗଳ ଅଧିକ ।
 ଓଲମାନ ଲଘୁଲଗ୍ନିକ, ବମ୍ବେର ଓ
 କାଲକତା ଏହି ନିକଳି ରେପର୍ଟର ଲୁଗା
 ପ୍ରଭୃତ ପରିମାଣରେ ବିକ୍ରୟ କରୁଅଛନ୍ତି ।

ଶୋକ ଗୁଣ୍ଠ

ଏବର୍ଷ ଚନ୍ଦ୍ର, ବିହାର ଓଡ଼ିଶା ଓ
 ଅସାମରେ ୩୯୭୨୦୦ ଏକର ଜମିରେ
 ଶୋକ ଗୁଣ୍ଠ ହୋଇଅଛି । ଗତବର୍ଷ
 ୩୩୨୯୦୦ ଏକର ଜମିରେ ଏହି ଗୁଣ୍ଠ
 ଚଳୁଅଛି । ବଙ୍ଗପ୍ରଦେଶରେ ଗତବର୍ଷ

୨୯୭୨ ୧୦୦ ଏକର ଜମିରେ ଶୋକ ଗୁଣ୍ଠ
 ହୋଇଅଛି । ଏବର୍ଷ ୨୭୧୧୨୦୦ ଜମିରେ
 ହୋଇଅଛି । ବିହାର ଓଡ଼ିଶାରେ ଗତବର୍ଷ
 ୨୪୧୦୦୦ ଏକର ଜମିରେ ଶୋକ ଗୁଣ୍ଠ
 ହୋଇଅଛି, ଏ ବର୍ଷ ୨୪୭୦୦୦ ଏକର
 ଜମିରେ ଏହା ଗୁଣ୍ଠ କରାଯାଇଅଛି । ଅସା-
 ମରେ ଗତବର୍ଷ ୧୭୧୦୦୦ ଏକର ଜମିରେ
 ଏହା ଗୁଣ୍ଠ କରାଯାଇଅଛି । ଏବର୍ଷ
 ୨୦୮ ୩୦୦୦ ଏକର ଜମିରେ ଏହା ଗୁଣ୍ଠ
 ହୋଇଅଛି । କୃଷି ବିକାଶ ଗୋଟିଏ
 ବିକାଶରୁ ପ୍ରକାଶ ।

କଲଦେବଜିଉ ମନ୍ଦିର କର୍ତ୍ତବ୍ୟ

କେନ୍ଦ୍ରାପଡ଼ା କଲଦେବଜିଉ ମନ୍ଦିର
 କର୍ତ୍ତବ୍ୟ ଏକକଣ ମେଳର ବାବୁ କଲଦେ-
 ପ୍ରସାଦ ଦାସ ପରଲୋକ ପ୍ରାପ୍ତ ହୋଇ-
 ଅଛନ୍ତି । ତାହାଙ୍କର ପ୍ରାଣ ବର୍ତ୍ତମାନ ଗାଲ
 ହୋଇଅଛି । କଲଦେବ ଜିଉର କର୍ତ୍ତବ୍ୟ
 ମେଳରମାନଙ୍କ ଦାର୍ଶନିକା ସମ୍ପର୍କେ
 ସଂଗ୍ରହୀତର ଅସମ୍ପୂର୍ଣ୍ଣ ହୋଇ ସେମାନଙ୍କ
 ବିରୁଦ୍ଧରେ କଳସାହେବଙ୍କ ଇଚ୍ଛାପରେ
 ମୋକଦ୍ଦମା ଦାଏର କରାଯାଇଛି । ସେମୋକ-
 ଦ୍ଦମାର ଏପର୍ଯ୍ୟନ୍ତ ଶେଷ ନୁହେଁ ହୋଇନାହିଁ ।
 ଯାହାହେଉ ସର୍ବ ସାଧାରଣଙ୍କର କର୍ତ୍ତବ୍ୟ
 ମେଳରମାନଙ୍କ ପ୍ରତି ସମ୍ପୂର୍ଣ୍ଣ ଶ୍ରଦ୍ଧା ନାହିଁ ।
 କଲଦେବ ଜିଉର ସେବାପ୍ରକାର ମଧ୍ୟ
 ନାନା ପ୍ରକାର ବିଶେଷତା ଦେଖାଯାଇଅଛି ।
 ସର୍ବତ୍ର କଲଦେବ ବାବୁଙ୍କ ପ୍ରାଣରେ ଜଣେ
 ଉପଯୁକ୍ତ ମେଳର କର୍ତ୍ତବ୍ୟ ହୋଇ ବିଶେଷ
 ନାହିଁନାହିଁ । କଲଦେବ ଜିଉର ମନ୍ଦିର ଗୋଟିଏ
 ଚତୁର୍ଭୁଜର ଅନୁଷ୍ଠାନ ଅଟେ । ଏଥିରେ
 ବିଶେଷତା ଦେଖିବା ବଡ଼ ଦୁର୍ଲଭ ।
 ଅଶାଳୁ ଏହିପ୍ରାଣ ପୂର୍ଣ୍ଣ ସମ୍ପର୍କେ ଶ୍ରୀଯୁକ୍ତ
 ଜଳ ସାହେବ ମହୋଦୟ ଉତ୍କଳପତ୍ରିକା
 ବିଭାଗରେ କରାଯାଇଅଛି ।

ପୁନାପୁନା ଦର

ସୁନା—	ଇଂଲଣ୍ଡରୁ ପ୍ରତି ଟୋଲ ୪ ୨୧୦/
	ମିଶ୍ରକାର " ୪ ୨୧୨
	କୋଲକତାର " ୪ ୨୧୮
	ପତୁରୀ ସୁନା " ୪ ୨୧୮
	ଗିନି " ୪ ୧୩୯
ରୂପା—	ରୂପା ପ୍ରତି ଟୋଲ ୧୦୦୦ ୪ ୨୩୮
	ରେଜା ରୂପା " ୪ ୨୩୮

ଦେଶାବେଦୀ ସମ୍ବାଦ

ଅଳ୍ପ ସଂଖ୍ୟାରେ ଶୁଣିବା ପରେ
 ଗୋଟିଏ କୃଷକ ସ୍ୱତନ୍ତ୍ର କଲର ବଡ଼ ଅଞ୍ଚଳ
 ପ୍ରତି ମୁହୂର୍ତ୍ତରେ ଅନୁରୋଧ ହେଉଅଛି ।
 ସୁଲଭ ସମସ୍ତ ଗ୍ରହଣମାନେ ତଥା ଉଦ୍ଧା-
 ଦାପରେ ପ୍ରକାଶ ଓ ବିକଳମାନେ ଏହି
 ଜମିକୁ ବଡ଼ କଷ୍ଟ ସହ୍ୟ କରୁଅଛନ୍ତି ।
 ଜଣାଶୁଣା ସ୍ୱତନ୍ତ୍ର ଦାୟତା ଉପରେ
 ଦେଶାବେଦୀ ମୋକଦ୍ଦମା ହୋଇପାରେ ନାହିଁ ।
 ସୁଲଭ ଉପକାରଣ ଅଞ୍ଚଳ ପ୍ରକାର ଜଣା-
 ବୋଧ କେତେକ ସାହାଯ୍ୟ ଦେଇଅଛନ୍ତି,
 ସେହି ଜମିକୁ ସୁଲଭ ମେଳର ମେଳ
 ବେର୍ଡ଼ିଂଠାରେ କୁଣ୍ଡଳ ଅଛନ୍ତି ।

ଗୋପାଳପୁର ସମ୍ବାଦ

ଗୋପାଳପୁର କଲୁଇ ୧୯୨୮
 ଗୋପାଳପୁର ଗଣ ବିଦ୍ୟାଳୟ ପ୍ରାଣ
 ହରନାଥ ଠାକୁରଙ୍କର ଶୁଣି କଲେକ୍ଟର
 ଜଗତସିଂହପୁର ଥାନାଧିକାରୀ ଗୋପାଳପୁର
 ଗ୍ରାମରେ ମହା ସମାବେଦର ସହିତ ଅନୁ-
 ଶ୍ରୀତ ହୋଇଥିଲା । କଲେକ୍ଟର ଉପକାରଣ
 ହରିହର, ପଦା, ନଗରକର୍ତ୍ତା ଓ
 ତଦନୁମୋଦକ ବନ୍ଦୁ, ଅର୍ଥ ବିଭାଗ ହୋଇ-
 ଥିଲା । ସମସ୍ତ ଗ୍ରାମବାସୀ ଉତ୍ତମ କାର୍ଯ୍ୟରେ
 ଯୋଗଦାନ କରି ବିଶେଷ ଅନୁରୋଧ
 କରିଥିଲେ ।

ନାନାସଂସ୍ଥାଦ

ଗୋପାଳପୁର ଗଣ ବିଦ୍ୟାଳୟ ପ୍ରାଣ
 ହରନାଥ ଠାକୁରଙ୍କର ଶୁଣି କଲେକ୍ଟର
 ଜଗତସିଂହପୁର ଥାନାଧିକାରୀ ଗୋପାଳପୁର
 ଗ୍ରାମରେ ମହା ସମାବେଦର ସହିତ ଅନୁ-
 ଶ୍ରୀତ ହୋଇଥିଲା । କଲେକ୍ଟର ଉପକାରଣ
 ହରିହର, ପଦା, ନଗରକର୍ତ୍ତା ଓ
 ତଦନୁମୋଦକ ବନ୍ଦୁ, ଅର୍ଥ ବିଭାଗ ହୋଇ-
 ଥିଲା । ସମସ୍ତ ଗ୍ରାମବାସୀ ଉତ୍ତମ କାର୍ଯ୍ୟରେ
 ଯୋଗଦାନ କରି ବିଶେଷ ଅନୁରୋଧ
 କରିଥିଲେ ।

କଲେକ୍ଟର ଉପକାରଣ ଗଣ ବିଦ୍ୟାଳୟ
 ପ୍ରାଣ ହରନାଥ ଠାକୁରଙ୍କର ଶୁଣି କଲେକ୍ଟର
 ଜଗତସିଂହପୁର ଥାନାଧିକାରୀ ଗୋପାଳପୁର
 ଗ୍ରାମରେ ମହା ସମାବେଦର ସହିତ ଅନୁ-
 ଶ୍ରୀତ ହୋଇଥିଲା । କଲେକ୍ଟର ଉପକାରଣ
 ହରିହର, ପଦା, ନଗରକର୍ତ୍ତା ଓ
 ତଦନୁମୋଦକ ବନ୍ଦୁ, ଅର୍ଥ ବିଭାଗ ହୋଇ-
 ଥିଲା । ସମସ୍ତ ଗ୍ରାମବାସୀ ଉତ୍ତମ କାର୍ଯ୍ୟରେ
 ଯୋଗଦାନ କରି ବିଶେଷ ଅନୁରୋଧ
 କରିଥିଲେ ।

କଲେକ୍ଟର ଉପକାରଣ ଗଣ ବିଦ୍ୟାଳୟ
 ପ୍ରାଣ ହରନାଥ ଠାକୁରଙ୍କର ଶୁଣି କଲେକ୍ଟର
 ଜଗତସିଂହପୁର ଥାନାଧିକାରୀ ଗୋପାଳପୁର
 ଗ୍ରାମରେ ମହା ସମାବେଦର ସହିତ ଅନୁ-
 ଶ୍ରୀତ ହୋଇଥିଲା । କଲେକ୍ଟର ଉପକାରଣ
 ହରିହର, ପଦା, ନଗରକର୍ତ୍ତା ଓ
 ତଦନୁମୋଦକ ବନ୍ଦୁ, ଅର୍ଥ ବିଭାଗ ହୋଇ-
 ଥିଲା । ସମସ୍ତ ଗ୍ରାମବାସୀ ଉତ୍ତମ କାର୍ଯ୍ୟରେ
 ଯୋଗଦାନ କରି ବିଶେଷ ଅନୁରୋଧ
 କରିଥିଲେ ।

Imperial Bank of India

Bankers to the Government of India.

Authorised Capital --- Rs. 11,25,00,000
Paid up Capital --- Rs. 5,62,50,000
Reserve Fund --- Rs. 5,07,50,000
Reserve Liability of Shareholders Rs. 5,62,50,000

Branches in all principal Towns of India, Burma and Ceylon.
Current Accounts opened free of charge. Fixed Deposits received at interest. Savings Bank. Deposits received and interest allowed;—

GOVERNMENT AND OTHER SECURITIES received for safe custody. Purchases and sales effected. Interest and dividends collected and credited to account or remitted in accordance with instructions.

DRAFTS AND TELEGRAPHIC TRANSFERS issued.

LOANS AND CASH CREDITS. Granted on approved security and all general banking business transacted.

Rates and rules on application to the Agent.

CUTTACK BRANCH,
Situating Collectorate Buildings

Goldsmiths' Sheet Rolling Mills.



ଉତ୍ପାଦନରେ ଏହାକୁ ଅନେକ ଦୃଷ୍ଟିରୁ ଯୋଗ୍ୟତା ପ୍ରାପ୍ତ
ଏ ଅନୁମୋଦିତ ଉପାଦାନ ଏକେକ୍ସ ପକ୍ଷେ । ଏକ ଗୋଲ୍ଡସ୍ମିଥ୍
“ଟେମ୍ପର” ମଲ୍ଲୁକୁ ଏହା ଏହାର ଗାଢ଼ତା ବାହାରିବ । ଏହାର
ଉତ୍ପାଦନ ପାଇଁ ଦାକ୍ଷିଣ୍ୟ ଏହା ଅତ୍ୟନ୍ତ ମଲ୍ଲୁକୁ । ଏହା
ଲଗ୍ ପାଇଁ ପକ୍ଷେ ଲାଭଦାୟକ ଲେଖା ।

CH. SOBHANA CHALAM AND SONS.
Chilakalapudi.
Masulipatam

ନୋଟିସ

୨୧-୭-୨୮

ଏକଦା ଉପକ୍ରମାଦିକ୍ ଅନୁସାରେ ଏକାଦଶ ଶତାବ୍ଦୀରେ ଯେ
ସେକ୍ସନମେଣ୍ଟ ଯଦି କିମ୍ପାନୀର କର୍ମଚାରୀ ଅବଶ୍ୟକ । ପ୍ରାଣୀମାନେ ସେମାନଙ୍କ ପ୍ରକାରର ପଦ୍ମ
ଅନୁସାରେ ତା ଯୁଗ ମଧ୍ୟରେ କିମ୍ପାନୀର କର୍ମଚାରୀଙ୍କ କର୍ତ୍ତବ୍ୟ ଅବଶ୍ୟକ କରାଯାଇଛି ।
କର୍ମଚାରୀମାନଙ୍କ ମଧ୍ୟରୁ କିମ୍ପାନୀର କର୍ମଚାରୀଙ୍କ କର୍ତ୍ତବ୍ୟ ଅବଶ୍ୟକ କରାଯାଇଛି ।
କର୍ମଚାରୀଙ୍କ କର୍ତ୍ତବ୍ୟ ଅବଶ୍ୟକ କରାଯାଇଛି ।

୧। କୁର୍ସ ବର୍ଣ୍ଣାସୁର	କ ୧ ଶ	ମସିହ	ବେତନ	୪ ୪୫
୨। ବେତନ ବର୍ଣ୍ଣାସୁର	କ ୨ ଶ	"	"	୪ ୫୫
୩। ବର୍ଣ୍ଣାସୁର	କ ୩ ଶ	"	"	୪ ୬୫
୪। କର୍ମଚାରୀ	କ ୪ ଶ	"	"	୪ ୭୫
୫। ଅମଳ	କ ୫ ଶ	"	ବେତନ	୦ କ ରେଟ
୬। କର୍ମଚାରୀ କର୍ମଚାରୀ କର୍ମଚାରୀ	କ ୬ ଶ	ମସିହ	ବେତନ	୪ ୮୫
୭। " " କର୍ମଚାରୀ	କ ୭ ଶ	"	"	୪ ୯୫
୮। ଅଧିକାରୀ ବେତନମେଣ୍ଟ	କ ୮ ଶ	"	"	୪ ୯୫
ଅଧିକାରୀଙ୍କ କର୍ତ୍ତବ୍ୟ ଅବଶ୍ୟକ	କ ୯ ଶ	"	"	୪ ୯୫
୧୦। ଅଧିକାରୀ	କ ୧୦ ଶ	"	"	୪ ୯୫
୧୧। ବେତନମେଣ୍ଟ	କ ୧୧ ଶ	"	"	୪ ୯୫
୧୨। ଅଧିକାରୀ	କ ୧୨ ଶ	"	"	୪ ୯୫
୧୩। ଅଧିକାରୀ	କ ୧୩ ଶ	"	"	୪ ୯୫
୧୪। ବସ୍ତୁ	କ ୧୪ ଶ	"	"	୪ ୯୫

Superintendent,
Khandpara State.

Notice

Wanted Sole Agents for Orissa for two inventions, "Swaraj man" and "Swaraj Renn," "Swaraj man" the finest and most Scientific preparation from tobacco to be used with betels in comoporably better than zaradah. It destroys the habit of smoking. And other "Swaraj Renn." The ideal sance compound for daily use in Cooking. Suitable for every climate and every Kitchen. None lent really respectable people need apply for terms. Please apply to the Nandan & Co, 73/1 Niantolla ghat street, Calcutta.

Wanted a graduate on Rs. 50/- a month for the Cuttack Peary Mohan Academy to teach English and Mathematics in the higher classes. Preference will be given to the candidate who shall have passed the B. A. Examination of the Patna University in Urdu. Applications with testimonials will be received by the undersigned up to the end of the current month. Cuttack } Balkuntha Nath Dutt Secretary, Cuttack. 4-7-1928 } Peary Mohan Academy.

ଲିନୋଲି
ସମସ୍ତଙ୍କୁ ଉପକ୍ରମାଦିକ୍ ଅନୁସାରେ ଏକାଦଶ ଶତାବ୍ଦୀରେ ଯେ
ସେକ୍ସନମେଣ୍ଟ ଯଦି କିମ୍ପାନୀର କର୍ମଚାରୀ ଅବଶ୍ୟକ । ପ୍ରାଣୀମାନେ ସେମାନଙ୍କ ପ୍ରକାରର ପଦ୍ମ
ଅନୁସାରେ ତା ଯୁଗ ମଧ୍ୟରେ କିମ୍ପାନୀର କର୍ମଚାରୀଙ୍କ କର୍ତ୍ତବ୍ୟ ଅବଶ୍ୟକ କରାଯାଇଛି ।
କର୍ମଚାରୀମାନଙ୍କ ମଧ୍ୟରୁ କିମ୍ପାନୀର କର୍ମଚାରୀଙ୍କ କର୍ତ୍ତବ୍ୟ ଅବଶ୍ୟକ କରାଯାଇଛି ।
କର୍ମଚାରୀଙ୍କ କର୍ତ୍ତବ୍ୟ ଅବଶ୍ୟକ କରାଯାଇଛି ।

ନିଶ୍ଚୟ ଫଳପ୍ରଦ ଉପକ୍ରମ
(ସରକାରଙ୍କ ଦ୍ଵାରା ରେକର୍ଡ଼ିଂ କରାଯାଇଛି)
କର୍ମଚାରୀଙ୍କୁ ଉପକ୍ରମାଦିକ୍ ଅନୁସାରେ ଏକାଦଶ ଶତାବ୍ଦୀରେ ଯେ
ସେକ୍ସନମେଣ୍ଟ ଯଦି କିମ୍ପାନୀର କର୍ମଚାରୀ ଅବଶ୍ୟକ । ପ୍ରାଣୀମାନେ ସେମାନଙ୍କ ପ୍ରକାରର ପଦ୍ମ
ଅନୁସାରେ ତା ଯୁଗ ମଧ୍ୟରେ କିମ୍ପାନୀର କର୍ମଚାରୀଙ୍କ କର୍ତ୍ତବ୍ୟ ଅବଶ୍ୟକ କରାଯାଇଛି ।
କର୍ମଚାରୀମାନଙ୍କ ମଧ୍ୟରୁ କିମ୍ପାନୀର କର୍ମଚାରୀଙ୍କ କର୍ତ୍ତବ୍ୟ ଅବଶ୍ୟକ କରାଯାଇଛି ।
କର୍ମଚାରୀଙ୍କ କର୍ତ୍ତବ୍ୟ ଅବଶ୍ୟକ କରାଯାଇଛି ।

୩୪୭ NOTICE 14-7-28
In the Court of the District Judge of Cuttack
Insolvency Petition No. 25 of 1928
Nilakantha Routra Deb Bahadur of garh Mrugasira, Patna District Bahang in the District of Behar Petitioner.
Whereas the abovenamed petitioner has applied to this Court for being declared insolvent under Act V of 1928. This is to give notice that the Court has fixed the 26th day of July 1928 for hearing of the said petition. Any one desirous of being represented in the matter should appear in person or by a duly instructed pleader on the date fixed for hearing.
Judge's Office, } Sd: H. B. Mandal District Judge, Cuttack. }
The 7th July 1928.

କର୍ମଚାରୀ
ବିଶ୍ଵାସୀତ ରଂ ମାକିର
ସମସ୍ତଙ୍କୁ ଉପକ୍ରମାଦିକ୍ ଅନୁସାରେ ଏକାଦଶ ଶତାବ୍ଦୀରେ ଯେ
ସେକ୍ସନମେଣ୍ଟ ଯଦି କିମ୍ପାନୀର କର୍ମଚାରୀ ଅବଶ୍ୟକ । ପ୍ରାଣୀମାନେ ସେମାନଙ୍କ ପ୍ରକାରର ପଦ୍ମ
ଅନୁସାରେ ତା ଯୁଗ ମଧ୍ୟରେ କିମ୍ପାନୀର କର୍ମଚାରୀଙ୍କ କର୍ତ୍ତବ୍ୟ ଅବଶ୍ୟକ କରାଯାଇଛି ।
କର୍ମଚାରୀମାନଙ୍କ ମଧ୍ୟରୁ କିମ୍ପାନୀର କର୍ମଚାରୀଙ୍କ କର୍ତ୍ତବ୍ୟ ଅବଶ୍ୟକ କରାଯାଇଛି ।
କର୍ମଚାରୀଙ୍କ କର୍ତ୍ତବ୍ୟ ଅବଶ୍ୟକ କରାଯାଇଛି ।

କୌଶିକ 278

କୌଶିକ ଏକ ବ୍ୟାକରଣ ଅର୍ଥାତ୍ ବ୍ୟାକରଣ ବିଜ୍ଞାନର ବିଷୟ। ଏହା ଗ୍ରୀକ୍ ଭାଷାରେ ଲେଖାଯାଇଥିବା ଏକ ପୁସ୍ତକ। ଏହାର ରଚୟିତା ହେଉଛନ୍ତି କୌଶିକ। ଏହା ପ୍ରାୟ ୩୦୦ ବର୍ଷ ପୂର୍ବରୁ ଲେଖାଯାଇଥିଲା। ଏହା ଗ୍ରୀକ୍ ଭାଷାରେ ଲେଖାଯାଇଥିବା ଏକ ପୁସ୍ତକ। ଏହାର ରଚୟିତା ହେଉଛନ୍ତି କୌଶିକ। ଏହା ପ୍ରାୟ ୩୦୦ ବର୍ଷ ପୂର୍ବରୁ ଲେଖାଯାଇଥିଲା।

କୌଶିକର ବିଷୟ

କୌଶିକର ବିଷୟ ହେଉଛି ଗ୍ରୀକ୍ ଭାଷାରେ ଲେଖାଯାଇଥିବା ଏକ ପୁସ୍ତକ। ଏହାର ରଚୟିତା ହେଉଛନ୍ତି କୌଶିକ। ଏହା ପ୍ରାୟ ୩୦୦ ବର୍ଷ ପୂର୍ବରୁ ଲେଖାଯାଇଥିଲା। ଏହା ଗ୍ରୀକ୍ ଭାଷାରେ ଲେଖାଯାଇଥିବା ଏକ ପୁସ୍ତକ। ଏହାର ରଚୟିତା ହେଉଛନ୍ତି କୌଶିକ। ଏହା ପ୍ରାୟ ୩୦୦ ବର୍ଷ ପୂର୍ବରୁ ଲେଖାଯାଇଥିଲା।

କୌଶିକର ପ୍ରକାର

କୌଶିକର ପ୍ରକାର ହେଉଛି ଗ୍ରୀକ୍ ଭାଷାରେ ଲେଖାଯାଇଥିବା ଏକ ପୁସ୍ତକ। ଏହାର ରଚୟିତା ହେଉଛନ୍ତି କୌଶିକ। ଏହା ପ୍ରାୟ ୩୦୦ ବର୍ଷ ପୂର୍ବରୁ ଲେଖାଯାଇଥିଲା। ଏହା ଗ୍ରୀକ୍ ଭାଷାରେ ଲେଖାଯାଇଥିବା ଏକ ପୁସ୍ତକ। ଏହାର ରଚୟିତା ହେଉଛନ୍ତି କୌଶିକ। ଏହା ପ୍ରାୟ ୩୦୦ ବର୍ଷ ପୂର୍ବରୁ ଲେଖାଯାଇଥିଲା।

କୌଶିକର ପ୍ରକାର

କୌଶିକର ପ୍ରକାର ହେଉଛି ଗ୍ରୀକ୍ ଭାଷାରେ ଲେଖାଯାଇଥିବା ଏକ ପୁସ୍ତକ। ଏହାର ରଚୟିତା ହେଉଛନ୍ତି କୌଶିକ। ଏହା ପ୍ରାୟ ୩୦୦ ବର୍ଷ ପୂର୍ବରୁ ଲେଖାଯାଇଥିଲା। ଏହା ଗ୍ରୀକ୍ ଭାଷାରେ ଲେଖାଯାଇଥିବା ଏକ ପୁସ୍ତକ। ଏହାର ରଚୟିତା ହେଉଛନ୍ତି କୌଶିକ। ଏହା ପ୍ରାୟ ୩୦୦ ବର୍ଷ ପୂର୍ବରୁ ଲେଖାଯାଇଥିଲା।

ଏହା ଗ୍ରୀକ୍ ଭାଷାରେ ଲେଖାଯାଇଥିବା ଏକ ପୁସ୍ତକ। ଏହାର ରଚୟିତା ହେଉଛନ୍ତି କୌଶିକ। ଏହା ପ୍ରାୟ ୩୦୦ ବର୍ଷ ପୂର୍ବରୁ ଲେଖାଯାଇଥିଲା। ଏହା ଗ୍ରୀକ୍ ଭାଷାରେ ଲେଖାଯାଇଥିବା ଏକ ପୁସ୍ତକ। ଏହାର ରଚୟିତା ହେଉଛନ୍ତି କୌଶିକ। ଏହା ପ୍ରାୟ ୩୦୦ ବର୍ଷ ପୂର୍ବରୁ ଲେଖାଯାଇଥିଲା।

ଏହା ଗ୍ରୀକ୍ ଭାଷାରେ ଲେଖାଯାଇଥିବା ଏକ ପୁସ୍ତକ। ଏହାର ରଚୟିତା ହେଉଛନ୍ତି କୌଶିକ। ଏହା ପ୍ରାୟ ୩୦୦ ବର୍ଷ ପୂର୍ବରୁ ଲେଖାଯାଇଥିଲା। ଏହା ଗ୍ରୀକ୍ ଭାଷାରେ ଲେଖାଯାଇଥିବା ଏକ ପୁସ୍ତକ। ଏହାର ରଚୟିତା ହେଉଛନ୍ତି କୌଶିକ। ଏହା ପ୍ରାୟ ୩୦୦ ବର୍ଷ ପୂର୍ବରୁ ଲେଖାଯାଇଥିଲା।

ଏହା ଗ୍ରୀକ୍ ଭାଷାରେ ଲେଖାଯାଇଥିବା ଏକ ପୁସ୍ତକ। ଏହାର ରଚୟିତା ହେଉଛନ୍ତି କୌଶିକ। ଏହା ପ୍ରାୟ ୩୦୦ ବର୍ଷ ପୂର୍ବରୁ ଲେଖାଯାଇଥିଲା। ଏହା ଗ୍ରୀକ୍ ଭାଷାରେ ଲେଖାଯାଇଥିବା ଏକ ପୁସ୍ତକ। ଏହାର ରଚୟିତା ହେଉଛନ୍ତି କୌଶିକ। ଏହା ପ୍ରାୟ ୩୦୦ ବର୍ଷ ପୂର୍ବରୁ ଲେଖାଯାଇଥିଲା।

ଏହା ଗ୍ରୀକ୍ ଭାଷାରେ ଲେଖାଯାଇଥିବା ଏକ ପୁସ୍ତକ। ଏହାର ରଚୟିତା ହେଉଛନ୍ତି କୌଶିକ। ଏହା ପ୍ରାୟ ୩୦୦ ବର୍ଷ ପୂର୍ବରୁ ଲେଖାଯାଇଥିଲା। ଏହା ଗ୍ରୀକ୍ ଭାଷାରେ ଲେଖାଯାଇଥିବା ଏକ ପୁସ୍ତକ। ଏହାର ରଚୟିତା ହେଉଛନ୍ତି କୌଶିକ। ଏହା ପ୍ରାୟ ୩୦୦ ବର୍ଷ ପୂର୍ବରୁ ଲେଖାଯାଇଥିଲା।

ଏହା ଗ୍ରୀକ୍ ଭାଷାରେ ଲେଖାଯାଇଥିବା ଏକ ପୁସ୍ତକ। ଏହାର ରଚୟିତା ହେଉଛନ୍ତି କୌଶିକ। ଏହା ପ୍ରାୟ ୩୦୦ ବର୍ଷ ପୂର୍ବରୁ ଲେଖାଯାଇଥିଲା। ଏହା ଗ୍ରୀକ୍ ଭାଷାରେ ଲେଖାଯାଇଥିବା ଏକ ପୁସ୍ତକ। ଏହାର ରଚୟିତା ହେଉଛନ୍ତି କୌଶିକ। ଏହା ପ୍ରାୟ ୩୦୦ ବର୍ଷ ପୂର୍ବରୁ ଲେଖାଯାଇଥିଲା।

ବାଦଶାହୀ ନବାଜ ମୋଦକ
 ବାଦଶାହୀ ନବାଜ ମୋଦକ
 ବାଦଶାହୀ ନବାଜ ମୋଦକ
 ବାଦଶାହୀ ନବାଜ ମୋଦକ

346 21-7-28
 Wanted a trained Sub-Inspector of Schools for the Pal-Lahara State on a monthly pay of Rs. 30/- to Rs. 50/- with a biennial increment of Rs. 2/- plus fixed T. A. of Rs. 10/- and with free quarters. None need apply who has no practical experience for at least one year. Applications will be received by the undersigned up to 25th July 1928.
 Dewan of the Pal-Lahara State

354 14.7.28
 Applications from men who are desirous of undertaking Tracing work by Task system with offers as to rate per square foot on any reasonable basis. Sample of tracing can be seen in the office of the undersigned during office hours. Application or tender should reach the undersigned by the 20th July 1928.
 Sd/- J. C. Talapatra. Offg. Executive Engineer Cuttack Division.

କାଳିଦାସଙ୍କ ପ୍ରଶସ୍ତି କାବିର ଭଣ୍ଡ
 ଏ ପୁସ୍ତକ ପଢ଼ିବାକୁ ଅବମ୍ଭ ତଳେ ସମସ୍ତ ପର୍ଚ୍ଚାକୁ ରଖି ଦେବା ।
 ମୂଲ୍ୟ ଟ ୦ ୮ ଅଠଅଣା ମାତ୍ର
 ଏହି ପୁସ୍ତକମାନ ଶ୍ରୀ ଭବାଣୀ ଚନ୍ଦ୍ର ଦାସଙ୍କ ଦ୍ଵାରା ପ୍ରକାଶିତ ପ୍ରକାଶକ ଓ ଅନୁବାଦକ ପ୍ରଫୁଲ୍ଲ ସ୍ଵାମୀ—
 ଭଗବାନ ଶ୍ରୀ ଚନ୍ଦ୍ରମଣି ମହାପାତ୍ର ସେବକାରୀ କଟକ
 ପୋଷ୍ଟ ଅଫିସ୍ କଲେକ୍ଟରୀ
 ଏ ନେଇ ଅନୁଶୋଧିତ ପ୍ରେସ୍ କାର୍ଯ୍ୟକାରୀ କଟକ ପୋଷ୍ଟ ଅଫିସ୍ କଲେକ୍ଟରୀ ଶ୍ରୀ ଭବାଣୀ ଚନ୍ଦ୍ର ଦାସ—ଖଟକରୀସ୍ଥ, କଟକ ପୋଷ୍ଟ ଅଫିସ୍ କଲେକ୍ଟରୀ

No. 341 14-7-28
 NOTICE
 Wanted a trained teacher for the post of Head master, the Tyandakura M. E. School, the monthly salary of Rs. 50/- Application with copies of testimonials will reach the undersigned on or before the 21st July 1928.
 None need apply who is not an I. A. or I. Sc. or a trained matric.
 Ekramali Beg Asst. Secretary

No. 338 14-7-28
 ADVERTISEMENT
 Wanted - A matriculate to teach a number of boys on a pay of Rs 15/- board and lodging free. Applicant must have good knowledge in English and Mathematics. Preference should be given to those who have got teaching experience. The applicant must state his circumstances particularly. Please apply sharp with testimonials to
 G. C. Singh Dew Raidih Po. Sini. B.N.B.

