Split by PDF Splitter

REGISTERED No. D. 6.

ଉତ୍କଳଦୀପିକା

ସାପ୍ତାହିକ ସମ୍ବାଦପତ୍ରିକା
The Utkal Dipika

ସମ୍ପାଦକ—ଶ୍ରୀ କୃଷ୍ଣଚନ୍ଦ୍ର ମହାନ୍ତି

ବାର୍ଷିକ ଅଗ୍ରିମ ମୂଲ୍ୟ ୫ ଟଙ୍କା
ପ୍ରତିଖଣ୍ଡ ୫ ଆଣା

Cuttack, Saturday the 15th September 1928

୩୨ ଶ ସଂଖ୍ୟା

ସ୍ୱତନ୍ତ୍ର ଉତ୍କଳ ପ୍ରଦେଶ

ଉତ୍କଳ ପ୍ରଦେଶିକ କଂଗ୍ରେସ କମିଟିର ସଭାପତି ଶ୍ରୀଯୁକ୍ତ ଗୋପବନ୍ଧୁ ଚୌଧୁରୀ ଫ୍ରି ପ୍ରେସ ବିବୃତିରେ ନିମ୍ନଲିଖିତ ବିବରଣ ପ୍ରଦାନ କରିଅଛନ୍ତି:—ଲକ୍ଷ୍ନୌ ପ୍ରବାସୀ ବଙ୍ଗ ଛାତ୍ରମାନଙ୍କର ପ୍ରୀତି ସମ୍ମିଳନୀରେ ମୋର ବନ୍ଧୁ ପଣ୍ଡିତ ନୀଳକଣ୍ଠ ଦାସ କୁଆଡ଼େ କହିଅଛନ୍ତି—ସମ୍ମିଳିତ ଉତ୍କଳକୁ ବଙ୍ଗଦେଶ ସହିତ ସମ୍ମିଳିତ କରାଯିବା ପାଇଁ ଚେଷ୍ଟା । ସେ ଚେଷ୍ଟାର କାରଣ ସ୍ୱରୂପ ଦେଖାଇଅଛନ୍ତି ବଙ୍ଗଳି ଓ ଓଡ଼ିଆ ମାନଙ୍କ ମଧ୍ୟରେ ଭାଷା ଓ ସଭ୍ୟତାଗତ ଅନେକ ସାମଞ୍ଜସ୍ୟ ଅଛି । ମୁଁ କିନ୍ତୁ ସେ ମତକୁ ବିଶ୍ୱାସ କରୁନାହିଁ । ଭାରତର ଗଣତନ୍ତ୍ରରେ ଉତ୍କଳ ତାହାର ସ୍ୱତନ୍ତ୍ର ସ୍ଥାନ ଚାହେଁ । ଖିଲ ମାନଙ୍କର ଖେଳିବା ପେଣ୍ଡୁ ପର ସେ ପାଦରେ ଚଢ଼ାଖାଇ ପ୍ରଦେଶ ପ୍ରଦେଶାନ୍ତର ବୁଲିବାକୁ ଚାହେନାହିଁ । ବଙ୍ଗଳାରୁ ଯାଇ ବିହାରରେ ମିଶିବା ଦ୍ୱାରା ତାହାର ଅସ୍ମିତା ଅନ୍ତର ଖର୍ବ ହୋଇଅଛି ଏକଥା ମଧ୍ୟ କିନ୍ତୁ ଉତ୍କଳ ଅଛି ଜାତିର ବୋଝପର ଅନ୍ୟରଙ୍କର ହେବାକୁ ଚାହେନାହିଁ । ଯେବେ ଓଡ଼ିଆମାନେ ବୁଝି ନ ପାରନ୍ତି ଯେ ସେମାନେ ଭାରତର ଗଣତନ୍ତ୍ରର ଗୋଟିଏ ଅଂଶ ଏବଂ ସେଥିପାଇଁ ଭାରତର ଭାଗ୍ୟ ନିୟନ୍ତ୍ରଣରେ ତାଙ୍କର ମଧ୍ୟ ଅଧିକାର ଅଛି, ଭାରତର ସ୍ୱାଧୀନତା ସଂଗ୍ରାମରେ ତାଙ୍କର ମଧ୍ୟ ଅଂଶଅଛି, ତାହାହେଲେ ଓଡ଼ିଶା ଯେତେବେଳେ ଜାତି ସହିତ ମିଳିତ ହେବ ପରନ୍ତୁ ସେମାନଙ୍କର ଭାଷା ଓ ସଭ୍ୟତାର ଉନ୍ନତି ହେବନାହିଁ ଏବଂ ତାହା ହେବା ଏହା ଚାହେଁ । ଯେ ପ୍ରକାର ଭାରତରେ ଓଡ଼ିଆ ମାନଙ୍କରେ ଜାତୀୟ ଜୀବନର ପ୍ରଭାବର ଫଳରେ ଦରିଦ୍ର ହୋଇ ପଡ଼ିଛନ୍ତି ସେ ପ୍ରକାର ଦୁର୍ଦ୍ଦଶା ଦୋଷ ଦରକାର ହେବନାହିଁ ।

—*—

ଭାରତରେ ଲୁଗାକଳ

୧୯୨୭ ମସିହାର ଗୋଟିଏ ସରକାରୀ ରିପୋର୍ଟରୁ ପ୍ରକାଶ—ଭାରତରେ ମୋଟରେ ୫୫ କୋଟି ଲୁଗା କଳ ଅଛି । ଏହି କଳ ଗୁଡ଼ିକର ମୂଳଧନ ୫୫ କୋଟି କୋ, ଭାରତ ଛଡ଼ା ତଳରେ ଚାରି ସଂଖ୍ୟା ୧ଲକ୍ଷ ୨୦ ହଜାର, ଟେକାର ସଂଖ୍ୟା ୮ଲକ୍ଷ ୫୦ ହଜାର, ମଜୁରିଦାର ସଂଖ୍ୟା ୩ଲକ୍ଷ ୭୦ ହଜାର ଜଣ, କଳମାନଙ୍କରେ ୧କୋଟି ୮ ଲକ୍ଷ ୭୦ହଜାର ମହଣ ବେଗିଆ ତୁଳା ଜୀବନକୁ ହୁଏ ଏବଂ ୧କୋଟି ମହଣ ସୂତା ଉତ୍ପନ୍ନ ହୁଏ, ସୂତା ଓ ଲୁଗାର ମୂଲ୍ୟ ମୋଟ ୨୦ କୋଟି ଟଙ୍କା ।

—*—

ଆଫଗାନୀ ସ୍ଥାନରେ ନୂତନ ଜାଗରଣ

ଆଫଗାନୀ ସ୍ଥାନର ନବୀନ ବର୍ତ୍ତମାନ ତାଙ୍କ ଉନ୍ନତି ଉଦ୍ଦେଶ୍ୟରେ ଲଗିଛନ୍ତି । ଆଫଗାନୀ ସ୍ଥାନରେ ନୂତନ ବିଚାରର ପ୍ରଥମ ଦ୍ୱାରରେ ଗୋଟିଏ ସରକାରୀ ମହଣା ସଭା ପ୍ରତିଷ୍ଠା କରାଯାଇଅଛି । ପାଠଶାଳାଗୁଡ଼ିକ ଯୁବକ ମାନଙ୍କ ଦ୍ୱାରା ଶିକ୍ଷା ଦେବାପାଇଁ ଆଫଗାନୀ ସ୍ଥାନର ଯୁବକ ମାନଙ୍କ ଦ୍ୱାରା, ଫ୍ରାନ୍ସ, ଇଂଲଣ୍ଡ, ଜର୍ମାନୀ ପ୍ରଭୃତି ସ୍ଥାନକୁ ପଠାଯାଇଅଛି । ଯୁବକପାଇଁ ଅନ୍ତ ଶବ୍ଦମଧ୍ୟ ଛାତ୍ର କଲ୍ପିତାର ବନ୍ଦୋବସ୍ତ ହେଉଅଛି । ନବାବଙ୍କର ଏହିସବୁ କାର୍ଯ୍ୟରେ ସେଠାକାର ଜନସାଧାରଣ ତାଙ୍କପ୍ରତି ଅତ୍ୟନ୍ତ ପ୍ରୀତ ହୋଇଅଛନ୍ତି । ଏହି ସବୁ କାର୍ଯ୍ୟର ସମର୍ଥନ ମଧ୍ୟ କରୁଅଛନ୍ତି । ଆଫଗାନୀ ସ୍ଥାନର ଜାତୀୟ ପରିଷଦର ଅଧିବେଶନରେ ବାଳକ ମାନଙ୍କର ବିବାହ ଯୋଗ୍ୟ ବୟସ ୧୮ ଏବଂ ଯୁବକ ମାନଙ୍କର ବିବାହ ଯୋଗ୍ୟ ବୟସ ୨୫ ବର୍ଷ ସ୍ଥିର କରାଯାଇ ଥିଲା । ଏହି ପ୍ରସ୍ତାବ ଉପସ୍ଥାପିତ କରାଯାଇଥିଲା ମଧ୍ୟ ଏ ସମ୍ବନ୍ଧରେ ପ୍ରବଳ ପ୍ରତିବାଦ ହେବାରୁ ପ୍ରସ୍ତାବଟି ପରିତ୍ୟକ୍ତ ହୋଇଅଛି ।

—*—

ଫୁଟ୍‌ବଲ ଖେଳରେ ମାରପିଟ

ଆମ୍ଭେମାନେ ଗତ ସପ୍ତାହରେ ବଡ଼ ଅନନ୍ଦ ପ୍ରକାଶ କରିଥିଲୁ ଯେ ଏ ବର୍ଷ ଫୁଟ୍‌ବଲ ଖେଳରେ ସ୍କୁଲ ଶିକ୍ଷକ ଓ ଛାତ୍ରଙ୍କ ଯଥାରେ କୌଣସି ମାରପିଟ ହୋଇନାହିଁ । କିନ୍ତୁ ଆମ୍ଭମାନଙ୍କୁ ସେ ଆନନ୍ଦ ବେଶିଦିନ ଭୋଗକରିବାକୁ ହେଲାନାହିଁ । ଗତ ଚାରି ଦିନ କଲେଜ ଓ ଚେଡ଼ିଆଲ ମଧ୍ୟରେ ମାରପିଟ ହୋଇଥିବାର ସମ୍ବାଦ ଆସି ବଡ଼ ଦୁଃଖିତ କରିଛି । ସ୍କୁଲ ଦଳମାନଙ୍କ ମଧ୍ୟରେ ବୋଧହୁଏ ମାଷ୍ଟର ଏଟ ଷ୍ଟାଇଟ ଦଳଙ୍କର ଜିତିବାର ହୋଇଥିବାରୁ ଖେଳର ଭୁର୍ଦ୍ଦଶା ଘଟିନାହିଁ । କିନ୍ତୁ କଲେଜର ଛାତ୍ରମାନେ ବିଶେଷ ଦୁଃଖିତ । ସେମାନେ ଶିକ୍ଷାର ଉଚ୍ଚ ଗୋଟାଏରେ ପହଞ୍ଚିଲେଣି । ତେଣୁ ଶିକ୍ଷାର ଉଚ୍ଚ ଭାବରେ ପରିଚୟ ଦେଖାଉଅଛନ୍ତି । ପୁଣି ଖେଳ ପଡ଼ିଆ ଉପରେ ଅନ୍ୟ ସ୍ଥାନରେ ମଧ୍ୟ ମାରପିଟ ହୋଇ ମୋଟାମୋଟି ପର୍ଯ୍ୟନ୍ତ ସମ୍ବାଦ ପାଉଅଛୁଁ । ଧନ୍ୟ ଶିକ୍ଷାର ଫଳ !

—*—

ନୂତନ ଅଭିଯୋଗ

ଇନ୍ଦୋରର ଭୂତପୂର୍ବ ମହାରାଜ ସାର୍ ତୁକାଜୀ ରାଓଙ୍କ ବିରୁଦ୍ଧରେ ଗିର୍ ଗାଓଁର ଚୌକା ଚାନ୍ଦ ପଦ୍ମାରନାଥ ରାଜ-ସରକାର ଲାମକ ଜଣେ ଶ୍ରୀ ଲୋକ ଚେ. ଅଲିନ ଅଟକ, ଅଭ୍ୟାଗତ, ଅର୍ଦ୍ଧସ୍ୱ ବ୍ୟକ୍ତିଦ୍ୱାରା ଓ ବେଆଇନ ଭାବରେ ଧମକିନ୍ତ-ଇତ କରିବା ଜନ୍ୟ ୧ ଲକ୍ଷ ୮୪ ହଜାର ଟଙ୍କା କ୍ଷତିପୂରଣ ଗୋଟିଏ ନାଲିସ ଦାଖଲ ହୋଇଅଛି । ମହାରାଜାଙ୍କର ଏ ଏକ ନୂତନ ଅଭିଯୋଗ !

—*—

ଜର୍ମାନୀର ବୃହତ୍ତମ ବିମାନପୋତ

ଜର୍ମାନୀ ବର୍ତ୍ତମାନ ଦେଶରେ ବୃହତ୍ତମ ବିମାନପୋତ ନିର୍ମାଣ ହେଉଅଛି । ଏହାର ନାମ "ଗ୍ରେଫ୍ ଜେପ୍ପେଲିନ୍" । ଏହି ବିମାନ ୮୧ ଫୁଟ ଲମ୍ବା, ଏହାର ଯଥାର ପାଖ ୧୨୧ ଫୁଟ, ଗୋଟାଇ ଦେଲେ ଏହାର ଓଜନ ପ୍ରାୟ ୧୫ଟନ ହେବ । ଏଥିରେ ବାରଜଣ ଯାତ୍ରୀ ଓ ୫ଜଣ ଚାଳକଙ୍କ ପାଇଁ ସ୍ଥାନହେବ, ଇଉରୋପ ଠାରୁ ଦକ୍ଷିଣ ଆମେରିକା ଯିବା-ପାଇଁ ଏହା ଉଡ଼ିବ । ଜର୍ମାନ ଅନ୍ତରୀପ ଫ୍ରିଡ-ରିଚଠାରୁ ଫାର୍ଣ୍ଣାଣ୍ଡୋ ଡେ ନୋରା ପର୍ଯ୍ୟନ୍ତ ୧୫୦୦ ମାଇଲ ପଥ ଏହା ଏକାଥରକେ ଯାଇ ପାରିବ ।

—o—

ଅଭିନବ ଆବିଷ୍କାର

ଆମେରିକାର ଗ୍ରୟୁଯର୍କ ଜାତ ଓ ଟେଲି ଗ୍ରାଫକମ୍ପାନୀ ତାରଯୋଗେ ସଂବାଦ ପ୍ରେରଣରେ ଗୋଟିଏ ଅଭିନବ ଅଦ୍ଭୁତ ଉପାୟ ଆବିଷ୍କାର କରିଅଛନ୍ତି । ଏହି ଆବିଷ୍କାରର ଫଳରେ ଯେ ହାଙ୍କ ପାଖକୁ ସଂବାଦ ପଠାହେବ ସେ ସଂବାଦ ପ୍ରେରକଙ୍କର ହସ୍ତାକ୍ଷରର ପ୍ରତିକଳ ଅନୁରୂପ ଛାପପଡ଼ିବେ । ଫଟୋଗ୍ରାଫ ସାହାଯ୍ୟରେ ଏହିକାର୍ଯ୍ୟ ସାଧିତ ହୋଇପାରିବେ । ସାଧାରଣ ସଂବାଦ ପଠାଇବାକୁ ଯେ ପରିମାଣରେ ବ୍ୟୟହୁଏ ଏହି ନୂତନ ପ୍ରକାର ତାର ସଂବାଦ ପଠାଇ-ବାକୁ ତାହାର ଦେଢ଼ଗୁଣ ମାତ୍ର ବ୍ୟୟହେବ ।

କେବଳ ସଂବାଦନୁହେଁ ନକ୍ସା, ଚିତ୍ର, ଦଲିଲ, ଏଞ୍ଜିନିୟରଙ୍କ ନକ୍ସା, ଏପରି ଜିନିଷ, ଓଡ଼ିଆ ଅକ୍ଷର ଅର୍ଥାତ୍ ଯାହାର ଫଟୋ ନିଆଯାଇ ପାରିବ ତାହା ଏହି ଅଭିନବ ଉପାୟରେ ଅନ୍ୟସ୍ଥାନକୁ ପ୍ରେରଣ କରାହେବ । ମାର୍କିନ ଯୁକ୍ତ ରାଜ୍ୟର ବୋଷ୍ଟନ୍ ସହରଠାରୁ ପ୍ରଶାନ୍ତ ମହାସାଗରର ଉପ-କୂଳସ୍ଥ ବୋର୍ଣ୍ଣିଓ ସ୍ଥାନକୁ ଏପ୍ରକାର ଅନୁଲିପି ପ୍ରେରଣପାଇଁ ତାର୍ଯ୍ୟ ଅପାରେଟରଠାରୁ ୫ଘଣ୍ଟା ହେବ ।

—*—

ନେହରୁ କମିଟିଙ୍କ ରିପୋର୍ଟ

ନିଖିଳ ଭାରତ କଂଗ୍ରେସ କମିଟିର ଅଣ୍ଡର ସେକ୍ରେଟରୀ ଶ୍ରୀଯୁକ୍ତ—ନେହରୁ-କମିଟିଙ୍କ ରିପୋର୍ଟର ୨ୟ ସଂସ୍କରଣ ଶେଷ ହୋଇଅଛି । ୩ୟ ସଂସ୍କରଣ ଛପା ହେଉ-ଅଛି । ଭୁଲସପ୍ତାହ ମଧ୍ୟରେ ଏହା ତାହାରେ ବିକ୍ରୟ ହୋଇପାରିବ । ଏହି ସଂସ୍କରଣ ସହିତ ଲକ୍ଷ୍ନୌ ସମ୍ମିଳନୀର ଗୋଟିଏ ସଂକ୍ଷିପ୍ତ ବିବରଣ ମଧ୍ୟ ପ୍ରଦାନ କରାହେବ । ଏହି-ଭାବରେ ରିପୋର୍ଟ ଖଣ୍ଡି ଯେପରି ହିନ୍ଦି, ଉର୍ଦ୍ଦୁ, ବଙ୍ଗଳା, ମରହଟ୍ଟି, ଗୁଜୁରାଟି, ତାମିଲ ଓ ତେଲଗୁ ଭାଷାରେ ଅନୁବାଦ ହୁଏ ତାହାର ମଧ୍ୟ ବ୍ୟବସ୍ଥା କରାହେବ ।

—o—

ରାଣିର ଦରବାର

ଗତ ଭାଦ୍ରବ ସେପ୍ଟେମ୍ବର ଦିନ ବମ୍ବେରେ ଗଭର୍ଣ୍ଣମେଣ୍ଟ ହାଉସ୍‌ରେ ଗୋଟିଏ ଦରବାର ହୋଇଥିଲା । ଦରବାର ଓଡ଼ିଶାର ଗଭର୍ଣ୍ଣର ମହୋଦୟ ନିମନ୍ତ୍ରିତ ୧୫ଜଣ ଭଦ୍ର ଲୋକଙ୍କୁ ଖାଇବାର ସମୟ ଓ ବାଜ ପ୍ରଦାନ କରିଥିଲେ । ରାୟ ବାହାଦୁର ଅନନ୍ତ ନାଥ ମିଶ୍ର, ଲାଲା ଦାମୋଦର ପ୍ରସାଦ, ଅଜିତ ଚନ୍ଦ୍ରବାବୁ, ଫକିରଚରଣ, ସିଂହ, ଶ୍ରୀ ବାହାଦୁର ମହମ୍ମଦ ଉମିକଅଲି, ରାୟ-ସାହେବ ଦେବେନ୍ଦ୍ରନାଥ ସିଂହ, ନିତ-ଗୋପାଳ ବ୍ରହ୍ମଚାରୀ, ନରେନ୍ଦ୍ରକୁମାର ମୋଦନଲାଲ, ପ୍ରାଣକୃଷ୍ଣ ଦେ, ଚାରୁଚନ୍ଦ୍ର ବାନର୍ଜି, ଭବାନୀଚରଣ ପଟ୍ଟନାୟକ, ଶିବିଷ-ଚନ୍ଦ୍ର ଘୋଷ, ଦେବୀପ୍ରସାଦ ମିଶ୍ର, ସକର୍ଷଣ ଗଡ଼ାଇଥ, ଶ୍ରୀ ସାହେବ ଅବଦୁଲ ରହମ୍ ।

—*—

ଆଚାର୍ଯ୍ୟ ପ୍ରଫୁଲ୍ଲଚନ୍ଦ୍ର ରାୟ

ଆଚାର୍ଯ୍ୟ ପ୍ରଫୁଲ୍ଲଚନ୍ଦ୍ର ରାୟ ଏବଂ ଓଡ଼ିଶା ଅଦ୍ୟୋଳନର ଅନ୍ୟତମ ନେତା ଶ୍ରୀଯୁକ୍ତ ଗୋପବନ୍ଧୁ ଦାସ ଗୁପ୍ତ ସେପ୍ଟେମ୍ବର ତା ୨୩ ରିଖଠାରୁ କଲିକତାରେ ଓଡ଼ିଶା ପ୍ରଶ୍ନର ବିଚାର ନିମନ୍ତେ ତାଙ୍କ ଅଧ୍ୟକ୍ଷତା ଉପଲକ୍ଷରେ ନାନାସ୍ଥାନରେ ଅଧିବେଶନ ହେଉଅଛି । ସ୍ୟାକସିପାଇଟ ଭବନରେ ବା ମେଡିକାଲକଲେଜ ଅନ୍ୟ ସ୍ଥାନ-ରେ ଅନୁଷ୍ଠାନମାନ, ଛାତ୍ର, ଅଧ୍ୟାପକ ପ୍ରଭୃତି ସହ ସାଧାରଣ ନେତାମାନଙ୍କୁ ଏହି ଅଭି-ନନ୍ଦନ ଦେବେ, ଏହି ବିଷୟ ମୋତେ ତା ୧୮ ରିଖ ପୂର୍ବରୁ ଜଣାଇବାପାଇଁ ଅନୁରୋଧ କରାଯାଇଅଛି । ଅଭିନନ୍ଦନ ପୁସ୍ତି-କାର ନକଲ ୨୦ ଟାକାରେ ଏହିଠାରେ ପଠାଇଛେ ।

ବିନୀତ
ଶ୍ରୀ ନିରଞ୍ଜନ ଶଙ୍କର ରାୟ
ଉତ୍କଳ ସମ୍ମିଳନୀ

—*—

Digitized by srujanika@gmail.com

Split by PDF Splitter

ଉତ୍କଳ ଦୀପିକା

ସେପ୍ଟେମ୍ବର ତା ୧୫ ରିଖ ଶନିବାର

ପ୍ରାଇମେରୀ ଶିକ୍ଷା

ଆମ୍ଭେମାନେ ଏପ୍ରକାରେ ପ୍ରାଇମେରୀ ଶିକ୍ଷା ସମ୍ବନ୍ଧେ ଅନେକେ ପ୍ରବନ୍ଧ ପ୍ରକାଶ କରିଛୁଁ । ଗୁଣି ଆନନ୍ଦ ହେବୁଁ ଯେ ବର୍ତ୍ତମାନ ପ୍ରାଇମେରୀ ଶିକ୍ଷା ବିଷୟ କାର୍ଯ୍ୟପରିଚାଳକମାନଙ୍କର ଦୃଷ୍ଟି ଆକର୍ଷଣ କରିଛି ଏବଂ ଏହି ବିଷୟ ଅନେକାଂଶ ଚେଷ୍ଟିତ ହେଉଅଛି । ସେହି ସଂପର୍କରେ ଆଉ ଟିକେ କହିବା ଦରକାର ନାହିଁ । ଆମ୍ଭମାନଙ୍କ ବିବେଚନାରେ ଯେପରି ପ୍ରଣାଳୀରେ ଶିଶୁମାନଙ୍କୁ ଶିକ୍ଷା ଦିଆଯାଇଅଛି ତହିଁରେ ଶିକ୍ଷା ସେମାନଙ୍କର ଭବିଷ୍ୟତ ଜୀବନରେ ବିଶେଷ ଉପକାର ସାଧନ କରିବ ଏବଂ ନାନାପ୍ରକାରରେ ଅସଫଳତାରୁ ରକ୍ଷା କରିବ । ଆମ୍ଭମାନଙ୍କର ବିଚାରରେ କେବଳ ଦେଶର ସୁଶିକ୍ଷିତ ବ୍ୟକ୍ତିଙ୍କର ଦ୍ୱାରା ବିଦ୍ୟାଳୟ ପରିଚାଳନା ହେଲା ଏବଂ ଶିକ୍ଷା ସେମାନଙ୍କର ଜୀବନରେ ବିଶେଷ ଉପକାର ସାଧନ କରିବ । ଏହି ଦିଗରେ ଆମ୍ଭେମାନେ ଅନେକ ଆଶା ରଖିଛୁଁ । ସ୍କୁଲ ଓ କଲେଜମାନଙ୍କରୁ ଉତ୍ତୀର୍ଣ୍ଣ ହୋଇ ବାହାରିଆସି ବୈଶ୍ୟବୃତ୍ତି ଶିକ୍ଷା ଅଭାବ ଜଳୁଥିଲେ ଜଳ ଜଳେ ଚାଷ, ଶିଳ୍ପ, ପାଶ୍ଚାତ୍ୟ ଶିଳ୍ପ, ଯାନ୍ତ୍ରିକ ଅବସ୍ଥା ପ୍ରଭୃତି ନାନା ବିଷୟ ସେମାନଙ୍କର କାର୍ଯ୍ୟରେ ପ୍ରଚାରିତ ହେଉଅଛି ।

ସ୍କୁଲ ପାଠ୍ୟ ଗ୍ରନ୍ଥମାଳାରେ ମଧ୍ୟ ଏ ବିଷୟରେ ପ୍ରଶ୍ନ ସବାଶେଷ ଭାଳଦର ବୟସ ତ ୧୬ ବର୍ଷ ଧରାଯାଇଅଛି ତାହାହେଲେ ତାହାକୁ ୪ର୍ଥ ବତ୍ସରରୁ ନିମ୍ନପ୍ରାଇମେରୀ ଶିକ୍ଷା ଆରମ୍ଭ କରିବାକୁହେବ । ବଡ଼ ବଡ଼ ପଣ୍ଡିତମାନଙ୍କ ମତାନୁସାରେ ତାହାର ଜ୍ଞାନ ଓ ଅଭ୍ୟୁଦୟର ଏହି ବୟସରେ ଯେତେଦୂର ପୁଷ୍ଟି ଲାଭ କରିଥାଏ ତାହାର ଭାଳଦିନ ତାଳା ବିଷୟ ବେଶି ଜିଜ୍ଞାସୁ ହୋଇ ସେହି ବିଷୟ ମାନଙ୍କ ସମ୍ବନ୍ଧେ ପ୍ରଶ୍ନ କରିବାକୁ ଇଚ୍ଛୁକ ହୁଏ । ଭାଳକ ଖେଳିବାକୁ ଏହି ବୟସରେ ବଡ଼ ଭଲପାଏ । ନାନାପ୍ରକାର ଗଳ୍ପ ଶୁଣିବାକୁ ଇଚ୍ଛୁକ ହୁଏ । ଧାରଣା ଶକ୍ତି କ୍ରମେ ବୃଦ୍ଧି ହୁଏ । ଅଦେଶ ପାଳନ କରିବାକୁ ଶିଖାଇବେ । ଜଗତର ସଚ୍ଚରାଚର ଗୁଡ଼ିକ ସଥା ବସ୍ତୁ, ରଙ୍ଗ ଓ ଅଳଙ୍କାର ପ୍ରଭୃତି ପ୍ରକାଶ କରିବାକୁ ଅଭିଳାଷ କରେ । ଏହି ସମୟମଧ୍ୟରେ ତାହାର ଜ୍ଞାନ ଓ ଅଭିଜ୍ଞତା ଧାରଣ ପ୍ରଭୃତି ଯେଉଁ ପରିମାଣରେ ଓ ଯେଉଁ ଭାବରେ ପରିବର୍ତ୍ତିତ ହୋଇଥାଏ ତାହା ଠିକ୍ ଠିକ୍ ଉପଯୋଗୀ ଶିକ୍ଷା ଦ୍ୱାରାରେ ତାହାର ଦେହ ମନ, ହୃଦୟ ଓ ଆତ୍ମାର ଉନ୍ନତି ସାଧେ ଜାହାଁ । ସାଧ ଦେଖେଇ ଗୁଡ଼ିକ ପ୍ରକୃତ ବା ଅଳୀକ ବିଷୟମାନ ତାହାର ହୃଦୟ ଓ ଚିତ୍ତରେ ବାଧ୍ୟତାମୂଳକ ଭାବରେ ତାହାକୁ ଶିକ୍ଷା କରିବାକୁ ବାଧ୍ୟକରେ ତାହାର ଅଭ୍ୟ ଜ୍ଞାନ, ଧାରଣା ଓ ଅଳଙ୍କାର ସ୍ପୃହାର ବୃଦ୍ଧିରେ ଅସାଧ୍ୟ ହେବ । ଏହି ସମୟ ମଧ୍ୟରେ ଶିଶୁ ବିଦ୍ୟାଳୟ ଚୌହଦି ବିସ୍ତୃତ ଅବ ନହେବ ବେଳେ ଯେଉଁ ବିଷୟ ପ୍ରତି ତାହାକୁ ଅବିଶ୍ୱାସ ଜୀବନ ସଂଗଠନ ଶିକ୍ଷା ଦିଆଯିବା ଅବଶ୍ୟକ ଏବଂ ସେହି ବିଷୟମାନଙ୍କ ପ୍ରତି ପ୍ରବୃତ୍ତି ନଳାଇବା । ଗାଦିଶ ଗୋଡ଼ର ଜ୍ଞାନ, ଧାରଣା ଅବସ୍ଥିତ ପ୍ରତିଭାର ସ୍ୱାଭାବିକ ଗତି ପ୍ରାଇମେରୀ ବିଦ୍ୟାଳୟର ଲକ୍ଷ୍ୟ ହେବାକୁ ହେବ ।

ଜ୍ଞାନଶ—

—ଃ—

ସର୍ବଦଳ ସମ୍ମିଳନୀର ନିର୍ଦ୍ଧାରଣ

ସଂପ୍ରତି ମାନବଂଠ ଦାସ ଏମ୍ ଏ ଏଲ ଏଲ ବି ମହାଶୟ ଦର୍ଶନକ ପ୍ରାପ୍ତ ହୋଇଅଛନ୍ତି ତାହା ଅତ୍ରରାଦ କରି ପରେ ପ୍ରକାଶ କରିବୁଁ । ଆମ୍ଭମାନଙ୍କର ଓଡ଼ିଆରୁ ଉକ୍ତ ସମ୍ମିଳନୀରେ ସଂପ୍ରତି ମାନନୀୟ ଦାସ, ବାବୁ ଜଗବନ୍ଧୁ ଘୋଷ, ମିଃ ଏ ଦାସ, ଏମ୍, ଏଲ୍ ଏ, ଯୋଗଦେଇଥିଲେ ।

ଆମ୍ଭେମାନେ ଏପ୍ରକାରେ ପ୍ରକାଶ କରିଛୁଁ ଯେ ଓଡ଼ିଶା ପ୍ରତି ସମସ୍ତେ ଉଦାସୀନ । ଗବର୍ଣ୍ଣମେଣ୍ଟ ଉଦାସୀନ, କଂଗ୍ରେସ୍ ମଧ୍ୟ ଉଦାସୀନ । ବର୍ତ୍ତମାନ ସର୍ବଦଳ ସମ୍ମିଳନୀରେ ଯେଉଁ ନିର୍ଦ୍ଧାରଣଗୁଡ଼ିକ ଗୃହୀତ ହେଲା ତାହା ଓଡ଼ିଶାର ବେହି ବେହି ବଡ଼ ଅବ୍ୟବସ୍ଥିତ ସମ୍ବନ୍ଧରେ ପ୍ରତିବାଦ ଜ୍ଞାପନ କରିଛନ୍ତି । ଉକ୍ତ ସମ୍ମିଳନୀ ଓଡ଼ିଶା ସଂପର୍କରେ ଯାହା ନିର୍ଦ୍ଧାରଣ କରିଛି ତାହା ଅତ୍ୟନ୍ତ ଗୁରୁତର ବିଷୟ । ଓଡ଼ିଶା ସମ୍ବନ୍ଧରେ ଯେ ଅନ୍ୟ ପ୍ରଦେଶ ମାନଙ୍କ ସହିତ ସମାନ ଅଧିକାର ଦିଆଯାଇ ନାହିଁ ଏହା ଆମ୍ଭେମାନେ ଜାଣିଛୁଁ । ଓଡ଼ିଶା ସ୍ୱତନ୍ତ୍ର ପ୍ରଦେଶ ହେବାର ଦାବୀ ଯେ ଅଯଥାର୍ଥ ନୁହେଁ ତାହା ଆମ୍ଭେମାନେ ଜାଣିଛୁଁ । ଏହି ସମସ୍ତ ବିଷୟ ଗବର୍ଣ୍ଣମେଣ୍ଟ ଜାଣିଛନ୍ତି । ଏହି ସମସ୍ତ ବିଷୟ ଗବର୍ଣ୍ଣମେଣ୍ଟ ଜାଣିଛନ୍ତି ବୋଲି ଆମ୍ଭେମାନେ ମନେକରୁଁ । ତଥାପି ଉକ୍ତ ଗୁରୁତର ବିଷୟ ଗବର୍ଣ୍ଣମେଣ୍ଟ ଗଭୀର ଭାବ ଧରିଛନ୍ତି ।

—ଃ—

ସରକାରଙ୍କ ଉଦାସୀନତା

ପାଟନା ହାଇକୋର୍ଟର ପ୍ରଧାନ ବିଚାରପତି ମିଃ ଟେଲରଙ୍କ ସମ୍ବନ୍ଧରେ ବିଚାରାଧୀନ ମାମଲାରେ ଯେଉଁ ପ୍ରଶ୍ନୋତ୍ତର ହୋଇଥିଲା ତାହା ଉପରେ ପ୍ରକାଶ ହେଲା । ତହିଁରୁ ସ୍ପଷ୍ଟଭାବେ ଏହି ସମ୍ବନ୍ଧରେ ଗବର୍ଣ୍ଣମେଣ୍ଟ ଉଦାସୀନ ଥିବା ସମ୍ବନ୍ଧରେ ଜଣା ପଡ଼ିବ ।

ଶ୍ରୀଯୁକ୍ତ ବିନ୍ଧ୍ୟପ୍ରସାଦ ସିଂହଙ୍କ ପ୍ରଶ୍ନର ଉତ୍ତରରେ ସ୍ୱରାଜ୍ୟ ଦଳର ନେତା "ମିଃ ଟେଲରଙ୍କ ଦ୍ୱାରା ଅନ୍ୟାୟ ମନ୍ତବ୍ୟ ପ୍ରକାଶ ହୋଇଥିବା ଯାଇଁ ଏହି ଜାହାଜ ପରିବୁ ଅପସାରିତ କରିବା ପାଇଁ ଗବର୍ଣ୍ଣମେଣ୍ଟ ଉପାୟ ଅବଲମ୍ବନ କରିବାକୁ ଇଚ୍ଛୁକ ନୁହନ୍ତି ।

ଶ୍ରୀଯୁକ୍ତ ମୋତିଲାଲ ନେହରୁ ପ୍ରଶ୍ନ କରିଥିଲେ - ମିଃ ଟେଲରଙ୍କ ଭଳି ଅନ୍ୟାୟ ମନ୍ତବ୍ୟ ଗବର୍ଣ୍ଣମେଣ୍ଟଙ୍କର ଅନୁମୋଦିତ କି ନା ?

ଏହାର ଉତ୍ତରରେ ସ୍ୱରାଜ୍ୟ ସଦସ୍ୟ କହିଥିଲେ ଏ ପ୍ରଶ୍ନ ସମ୍ବନ୍ଧରେ ଚୌଣସି ମତ ପ୍ରକାଶ କରିବାକୁ ସେ ଅକ୍ଷମ ।

ଶ୍ରୀଯୁକ୍ତ ବିନ୍ଧ୍ୟପ୍ରସାଦ ସିଂହ ପ୍ରଶ୍ନ କରିଥିଲେ ମିଃ ଟେଲରଙ୍କ ମନ୍ତବ୍ୟରେ ଜନସାଧାରଣଙ୍କର ଶ୍ରଦ୍ଧା ହରାଇ ଅଛନ୍ତି ଗବର୍ଣ୍ଣମେଣ୍ଟ କିଛି ଏ ବିଷୟ ଅବଗତ ଅଛନ୍ତି ?

ଉତ୍ତରରେ ସ୍ୱରାଜ୍ୟ ସଦସ୍ୟ ପ୍ରେସିଡେଣ୍ଟଙ୍କ ଅନୁମତି କରିଥିଲେ ଏ ପ୍ରକାର ପ୍ରଶ୍ନ ଉତ୍ତରଙ୍କ ନ ଦେବେ ।

ପ୍ରେସିଡେଣ୍ଟ ଏ ପ୍ରକାର ପ୍ରଶ୍ନ ଦିଆ ଯାଇ ପାରେ ବୋଲି ଅଭିମତ ପ୍ରକାଶ କରିବାରୁ ସ୍ୱରାଜ୍ୟ ସଦସ୍ୟ ଉତ୍ତରରେ ଗବର୍ଣ୍ଣମେଣ୍ଟ ଏ ସମ୍ବନ୍ଧରେ ଜନସାଧାରଣଙ୍କର ଅଭିମତ ଅବଗତ ଅଛନ୍ତି । ତେବେ ସେହି ସମସ୍ତ ସାଂବାଦିକମାନଙ୍କର ଅଭିମତ ଚୌଣସି ପ୍ରକାର ଲିଖିତରେ ହୋଇ ନଥିବାରୁ ଏ ବିଷୟ ଅବଗତ ନୁହନ୍ତି ।

ଶ୍ରୀଯୁକ୍ତ ଗମ୍ବ ପ୍ରସାଦ ସିଂହ ପ୍ରଶ୍ନ କରିଥିଲେ ମିଃ ଟେଲରଙ୍କ ଏହି ଜନସାଧାରଣଙ୍କର ଶ୍ରଦ୍ଧା ହରାଇ ଅଛନ୍ତି ଗବର୍ଣ୍ଣମେଣ୍ଟ କିଛି ଏ ବିଷୟ ଅବଗତ ଅଛନ୍ତି ?

ଉତ୍ତରରେ ସ୍ୱରାଜ୍ୟ ସଦସ୍ୟ ପ୍ରେସିଡେଣ୍ଟଙ୍କ ଅନୁମତି କରିଥିଲେ ଏ ପ୍ରକାର ପ୍ରଶ୍ନ ଉତ୍ତର ନ ଦେବେ ।

ଶ୍ରୀଯୁକ୍ତ ବିନ୍ଧ୍ୟପ୍ରସାଦ ସିଂହ ପ୍ରଶ୍ନ କରିଥିଲେ ଗବର୍ଣ୍ଣମେଣ୍ଟ ଉତ୍ତିଷ୍ଟିତ ପ୍ରସ୍ତାବ ଦ୍ୱାରା ଦାବୁବାଦ ଦ୍ୱାରା ଉତ୍ତର ଦେବାକୁ ପ୍ରସ୍ତୁତ ନୁହନ୍ତି ।

ସାର ଜନ ସିଂ ଚୌଧୁରୀ କହିଥିଲେ— ମିଃ ଗ୍ରେସନ୍ ମକ୍‌ଡୋନାଲ୍ ଚାନ୍ଦର ମନ୍ତ୍ରୀଙ୍କ ଜାଲରେ ବିଚାରାଧୀନ ମାମଲା ଉପରେ ଉକ୍ତ ସ୍ୱରାଜ୍ୟ ଉତ୍ତିଷ୍ଟିତ ଅନ୍ୟାୟ ମନ୍ତବ୍ୟ ପ୍ରକାଶ ଚୌଣସି ପ୍ରକାର ବିପ୍ରକ୍ଷେପ କରି ନ ପାରେ । ଭାରତ ସରକାର କଣ ତାଙ୍କର ସେହି ଦୃଷ୍ଟାନ୍ତର ଅନୁସରଣ କରି ବିଚାରପତି ଟେଲରଙ୍କ ଅପସରଣ ପାଇଁ ଚେଷ୍ଟା ଚେଷ୍ଟା ଅଛି ?

ଶ୍ରୀଯୁକ୍ତ ଗମ୍ବ ପ୍ରସାଦ ସିଂହ ପ୍ରଶ୍ନ କରିଥିଲେ ଏ ପ୍ରଶ୍ନ ସମ୍ବନ୍ଧରେ ଚୌଣସି ମତ ପ୍ରକାଶ କରିବାକୁ ମୋ ଅସମର୍ଥ ।

ଶ୍ରୀଯୁକ୍ତ ବିନ୍ଧ୍ୟପ୍ରସାଦ ସିଂହ ପ୍ରଶ୍ନ କରିଥିଲେ ମିଃ ଟେଲରଙ୍କ ମନ୍ତବ୍ୟରେ ଭାରତର ଜନସାଧାରଣଙ୍କର ଶ୍ରଦ୍ଧା ହରାଇ ଅଛନ୍ତି ଗବର୍ଣ୍ଣମେଣ୍ଟ ଜାଣି ଏ ବିଷୟ ଅବଗତ ଅଛନ୍ତି ?

ଉତ୍ତରରେ ସ୍ୱରାଜ୍ୟ ସଦସ୍ୟ ପ୍ରେସିଡେଣ୍ଟଙ୍କ ଅନୁମତି କରିଥିଲେ ଏ ପ୍ରକାର ପ୍ରଶ୍ନ ଉତ୍ତର ନ ଦେବେ ।

ଶ୍ରୀଯୁକ୍ତ ଗମ୍ବ ପ୍ରସାଦ ସିଂହ ପ୍ରଶ୍ନ କରିଥିଲେ ଗବର୍ଣ୍ଣମେଣ୍ଟ ଏ ସମ୍ବନ୍ଧରେ ଉତ୍ତିଷ୍ଟିତ ପ୍ରସ୍ତାବ ଦ୍ୱାରା ଦାବୁବାଦ ଦ୍ୱାରା ଉତ୍ତର ଦେବାକୁ ପ୍ରସ୍ତୁତ ନୁହନ୍ତି ।

ଶ୍ରୀଯୁକ୍ତ ବିନ୍ଧ୍ୟପ୍ରସାଦ ସିଂହ ପ୍ରଶ୍ନ କରିଥିଲେ ଏ ପ୍ରଶ୍ନ ସମ୍ବନ୍ଧରେ ଗବର୍ଣ୍ଣମେଣ୍ଟ ଏ ସମ୍ବନ୍ଧରେ ଜନସାଧାରଣଙ୍କର ଅଭିମତ ଅବଗତ ଅଛନ୍ତି । ତେବେ ସେହି ସମସ୍ତ ସାଂବାଦିକମାନଙ୍କର ଅଭିମତ ଚୌଣସି ପ୍ରକାର ଲିଖିତରେ ହୋଇ ନଥିବାରୁ ଏ ବିଷୟ ଅବଗତ ନୁହନ୍ତି ।

ଶ୍ରୀଯୁକ୍ତ ବିନ୍ଧ୍ୟପ୍ରସାଦ ସିଂହ ପ୍ରଶ୍ନ କରିଥିଲେ ଗବର୍ଣ୍ଣମେଣ୍ଟ ଏ ସମ୍ବନ୍ଧରେ ଉତ୍ତିଷ୍ଟିତ ପ୍ରସ୍ତାବ ଦ୍ୱାରା ଦାବୁବାଦ ଦ୍ୱାରା ଉତ୍ତର ଦେବାକୁ ପ୍ରସ୍ତୁତ ନୁହନ୍ତି ।

ଶ୍ରୀଯୁକ୍ତ ବିନ୍ଧ୍ୟପ୍ରସାଦ ସିଂହ ପ୍ରଶ୍ନ କରିଥିଲେ ଗବର୍ଣ୍ଣମେଣ୍ଟ ଏ ସମ୍ବନ୍ଧରେ ଜନସାଧାରଣଙ୍କ ଅଭିମତ ଜାଣିବା ପାଇଁ ଚେଷ୍ଟା ଚେଷ୍ଟା ଅଛି ?

ଉତ୍ତରରେ ସ୍ୱରାଜ୍ୟ ସଦସ୍ୟ କହିଥିଲେ ଏ ପ୍ରଶ୍ନ ସମ୍ବନ୍ଧରେ ଚୌଣସି ମତ ପ୍ରକାଶ କରିବାକୁ ମୋ ଅସମର୍ଥ ।

ଶ୍ରୀଯୁକ୍ତ ଗମ୍ବ ପ୍ରସାଦ ସିଂହ ପ୍ରଶ୍ନ କରିଥିଲେ ଏ ପ୍ରଶ୍ନ ସମ୍ବନ୍ଧରେ ଗବର୍ଣ୍ଣମେଣ୍ଟ ଏ ସମ୍ବନ୍ଧରେ ଜନସାଧାରଣଙ୍କ ଅଭିମତ ଅବଗତ ଅଛନ୍ତି । ତେବେ ସେହି ସମସ୍ତ ସାଂବାଦିକମାନଙ୍କର ଅଭିମତ ଚୌଣସି ପ୍ରକାର ଲିଖିତରେ ହୋଇ ନଥିବାରୁ ଏ ବିଷୟ ଅବଗତ ନୁହନ୍ତି ।

ଶ୍ରୀଯୁକ୍ତ ବିନ୍ଧ୍ୟପ୍ରସାଦ ସିଂହ ପ୍ରଶ୍ନ କରିଥିଲେ ଗବର୍ଣ୍ଣମେଣ୍ଟ ଏ ସମ୍ବନ୍ଧରେ ଉତ୍ତିଷ୍ଟିତ ପ୍ରସ୍ତାବ ଦ୍ୱାରା ଦାବୁବାଦ ଦ୍ୱାରା ଉତ୍ତର ଦେବାକୁ ପ୍ରସ୍ତୁତ ନୁହନ୍ତି ।

ଶ୍ରୀଯୁକ୍ତ ବିନ୍ଧ୍ୟପ୍ରସାଦ ସିଂହ ପ୍ରଶ୍ନ କରିଥିଲ

Split by PDF Splitter

ନିଶ୍ଚୟ ଫଳପ୍ରଦ ଔଷଧ

(ସରକାରଙ୍କ ଦ୍ୱାରା ରେଜିଷ୍ଟ୍ରିକୃତ)

ଜର୍ଜ ମେଡିକାଲ୍ କଲେଜ ଡୋମି-ଓଏଥିଆର ପ୍ରିନ୍ସିପାଲ ଡାଃ ଆର୍ ବେନ-ଗୁପ୍ତଙ୍କ ଏମ୍ ଡି (ଆମେରିକା)ଙ୍କ ଆବିଷ୍କୃତ ଔଷଧ ମାନ (୧)କର୍ଥକଶୋଲର — ସନ୍ତାନ ପ୍ରସବକୁ ଆୟତ୍ତାଧୀନ କରିବା ପାଇଁ (୨)କଲଜର ଲିନିମି — କଳାଜ୍ୱରର ଔଷଧ (୩)ହେଲଥ୍‌ରେଗୁଲେଟର-ସ୍ନାୟବିକ ଦୁର୍ବଳତା ଓ ଚେତନାର ରୋଗ ପାଇଁ (୪) କ୍ଲଡ ଫିରସ-ଫାଇଅର — ଗନୋରିଆ ଓ ସିଫିଲିସ ପାଇଁ (୫) ହାଇଡ୍ରୋସିଲ୍ ହାମର — କୋଷ ବୃଦ୍ଧି ପାଇଁ (୬) ଫିମେଲ ଫ୍ରେଣ୍ଡ — ସ୍ତ୍ରୀରୋଗ ପାଇଁ (୭) ଆଜମାଇଲିନି — ଶ୍ୱାସ ରୋଗ ପାଇଁ (୮) ପାଇଲସ୍ ଡିଅର — ଅର୍ଶ ପାଇଁ (୯) ରେପ୍ ଡେଲିଭରି — ସୁଖପ୍ରସବ ନିମନ୍ତେ (୧୦) ଡ଼ାଇବେଟିସନିଓର — ବହୁମୂତ୍ର ପାଇଁ (୧୧) ହାର୍ଟଅରେଗୁଲେଟର — ହାର୍ଟିଅପାଇଁ (୧୨)ଚିଲଡ୍ରନ ଫ୍ରେଣ୍ଡ — ସନ୍ତାନମାନଙ୍କ ପାଇଁ (୧୩) ଡ୍ରପ୍‌ସେପ୍‌ସିଅଡର — ଉଦାରାମୟ ପାଇଁ (୧୪) ଇନ୍‌ସାମ୍ନିଆ କିଓର — ଇନ୍‌ସାମ୍ନିଆ ପାଇଁ (୧୫)ଲିପ୍ରେସି କିଓର — କୁଷ୍ଠରୋଗ ନିମନ୍ତେ ୧୫୦୫ ବଟିକାର ମୂଲ୍ୟ ୫ ୧୧ ମାତ୍ର । ମଫସଲର ରୋଗୀ-ମାନଙ୍କ ପାଇଁ ଔଷଧ ସହିତ ବ୍ୟବସ୍ଥା ପତ୍ର ଦିଆଯାଏ,

ଏଜେଣ୍ଟ—

ମେସର୍ସ— ବି, କେ, ପାଲ ଏଣ୍ଡ-କୋ ଫୋଲ ଏଜେନ୍ସି— ଫ୍ରେଣ୍ଡସ୍ ହୋମିଓ ହୋମ

୬୫-୧ ମାଣିତଳା ଷ୍ଟ୍ରିଟ୍

(ହେଦୁଆ ବ୍ୟାଙ୍କ)

କଲିକତା

Friends Homeo Home
65-1. Maniktola StreCt
(Hadua Bank)
ealcutta

I. P. S

ତୁମ୍ଭର ଆଖି କ'ଣ

ତୁମ୍ଭଙ୍କୁ କଷ୍ଟ ଦେଉଛି ?

ତାହାହେଲେ ଆମ୍ଭମାନଙ୍କର ରେଜିଷ୍ଟାର୍ଡ ପଦ୍ମମାର୍ଗ ଯଦୁମଧୁ ନେଇ ଚେଷ୍ଟାକର ଦେଖନ୍ତୁ, ଚକ୍ଷୁରୋଗ ପାଇଁ ଏହା ପ୍ରତ୍ୟକ୍ଷ ଫଳପ୍ରଦ ଔଷଧ ଚାଷାରକୁ ଇତ୍ୟାଦି ରୋଗ ମଧ୍ୟ ଦୂର କରିଥାଏ, ସମସ୍ତ ବିବରଣ ପାଇଁ ପତ୍ର ଲେଖନ୍ତୁ ।

L. H. Seller (D 178)
Samta
Bengla

I. P. S.

ଦି କଲିକତା ଲୋନ୍ ଅଫିସ୍ ଲିମିଟେଡ୍

୨୪ ବି. ବେଣ୍ଟିଙ୍କ୍ ଷ୍ଟ୍ରିଟ୍, କଲିକତା

ସମସ୍ତପ୍ରକାର ବ୍ୟାଙ୍କ୍ କାରବାର ଏଠାରେ ହୁଏ । ଅଂଶ ବିକ୍ରୟ କରାଯାଇ ଓ ଇପୋଜିଟ୍ ଗ୍ରହଣ କରାଯାଇ କମିଶନ ଓ ଦରମାରେ ଏଜେଣ୍ଟ ଆବଶ୍ୟକ ।

Apply to— Managing Agents

I. P. S.

ଅଂଶ୍ରୁ ବିକ୍ରୟ

ହୋଲ୍‌ସେଲ୍ ଓ ରିଟେଲ — ପରିଶୋଧର ସରଳ ଉପାୟ

ନିମ୍ନ ଠିକଣାରେ ଲେଖନ୍ତୁ

A. C. Samador and Co.
P. O. Box No. 10405. Calcutta
Pheno — 1039. South

ସ୍ୱଳ୍ପ ପ୍ରତିଲାଭ ଅବଶ୍ୟକ

I. P. S.

ସମ୍ରାଟ ପଞ୍ଚମଜର୍ଜଙ୍କ କୋଷ୍ଠୀ ନିର୍ମାତା

ପଣ୍ଡିତ କେ, ସି ଜ୍ୟୋତିଷାର୍ଣ୍ଣବଙ୍କର —

ବଶୀକରଣ କବଚ

ଉପକାର ନ ହେଲେ ଟଙ୍କା ଫେରସ୍ତ । ଏଥି ସହିତ ଗ୍ୟାରେଣ୍ଟି ଦିଆଯାଏ । ଏହି କବଚ ଧାରଣ କଲେ ଯେ କୌଣସି ପୁରୁଷ କିମ୍ବା ସ୍ତ୍ରୀଙ୍କୁ ବଶୀଭୂତ କରାଯାଇ ନିଜର ଅଭିଷ୍ଟ ଅନୁସାରେ କାର୍ଯ୍ୟ କରାଇ ନିଆଯାଇ-ପାରେ ।

ଧନଦ କବଚ ଟ ୮୩
ସର୍ବସିଦ୍ଧି କବଚ ଟ ୯୧

The Calcutta Astrological
Syndi cate
19, Grey Streat
Calcutta

I. P. S.

ଉପଦଂଶର ଅବ୍ୟର୍ଥ ମହୌଷଧ

ଏହା ବ୍ୟବହାର କଲେ ଚିରଦିନ ପାଇଁ ଆରୋଗ୍ୟ ହୁଏ । ଏକପ୍ରକାର ବ୍ୟବହାର୍ଯ୍ୟ ଔଷଧର ମୂଲ୍ୟ ଡ଼ାକ ମାସୁଲ ସହ ଟ ୨ ୧

Dr. S, C. Upadhaya
27. Harrison Road
Calcutta

I, P. S.

ଓପେଲୀନ

ମ୍ୟାଲେରିୟା, କଳାଜ୍ୱର, ପ୍ଲୀହା ଜ୍ୱରର ଅବ୍ୟର୍ଥ ଓ ଉତ୍କୃଷ୍ଟ ମହୌଷଧ । ଏକମାତ୍ର ସେବନ କରେ ଉପକାର ଅନୁଭୂତ ହୁଏ । ଏଥିରେ କୌଣସି ପ୍ରକାର କ୍ଷତି ହୁଏନାହିଁ ଏଣୁ ଏହା ବ୍ୟବହାର କରିବା ଉଚିତ ।

ବଡ଼ ଶିଶି ମୂଲ୍ୟ ଟ ୧ ୧
ଛୋଟ " " ଟ ୦ ୨୮

ଏକରେ ଦେଖି ନେଲେ ସ୍ପଷ୍ଟ ରେଟ୍ ।

ଗଣୋଥ୍ରାପି

ଗନୋରିୟା, ଷ୍ଟ୍ରିକ୍ଚର ଓ ଏହି ଜାତୀୟ ଅନ୍ୟାନ୍ୟ ରୋଗ ସହିତ ଅମୋଘ ଔଷଧ । ଏକମାତ୍ର ସେବନରେ ଉପକାର ଉପଲବ୍ଧି ହୁଏ । ଚରିଶ ଘଣ୍ଟାରେ ରୋଗ ଆରୋଗ୍ୟ ହୁଏ । ଏକ ସପ୍ତାହ ଦିନରେ ସମ୍ପୂର୍ଣ୍ଣ ଆରୋଗ୍ୟ ହୁଏ । ଅନେକ ବଡ଼ ଡାକ୍ତର ଏହାର ଭୂୟସୀ ପ୍ରଶଂସା କରିଅଛନ୍ତି ।

ପରୀକ୍ଷା ପ୍ରାର୍ଥନୀୟ ।

୧ ଶିଶିର ମୂଲ୍ୟ ଟ ୨୨
୩ " " ଟ ୬ ୧

ଡ଼ାଃ ମାଃ ଘରେ ନାହିଁ ।

କଡ଼ଗୋଳା

ଜାଲ୍ଲ, ଘାଉ ଇତ୍ୟାଦି ଓ ଅନ୍ୟାନ୍ୟ ଚର୍ମ ରୋଗମାନଙ୍କ ପାଇଁ ଅବ୍ୟର୍ଥ ଫଳପ୍ରଦ ମଲମ, ଜ୍ୱାଳା ଯନ୍ତ୍ରଣା ହେଲେହିଁ କମା ଏବଂ ଲୁହେ ନାହିଁ ।

୧ ଶିଶିର ମୂଲ୍ୟ ଟ ୦ ୮
୩ " " ଟ ୧ ୧

Head Office- Op he lene Laboratory
6. Kalakar Streat
Calcutta

Local Agent-Dr. J. Mahapatra
Edward Medical Hall
Cuttack

I. P.S.

31-10-28

265.

Goldsmiths' Sheet Rolling Mills.

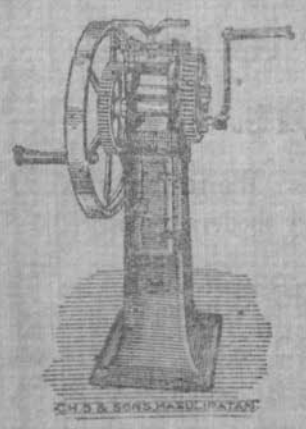

ଭାରତରେ ଏହି ମିଲ୍ ଅନେକ ବର୍ଷିଆକୁ ଗୋଗସାର ଅଛି ଏବଂ ଆମ୍ଭେମାନେ ତାହାର ଏଜେଣ୍ଟ ଅଟୁ । ଏହି ରୋଲରର "ଟେମ୍ପର" ମଜବୁତ ଏବଂ ଏହାର ପାଇଣ୍ଟ ଚାରିସ୍ତ୍ରାଣ୍ଟ । ଏହାର ଉଭୟ ପାଖରେ ଦାନ୍ତ ଥିବାରୁ ଏହା ଅତ୍ୟନ୍ତ ମଜବୁତ । କ୍ୟାଟଲଗ୍ ପାଇ ପତ୍ର ଲେଖନ୍ତୁ ।

CH. SOBHANA CHALAKM AND SONS
Chilakalapudi.
Masulipamta

ନ ୮ ମ୍ବର — ୧୩।୧।୨୮

ବିଜ୍ଞାପନ

ଏତଦ୍ୱାରା ସର୍ବସାଧାରଣଙ୍କୁ ଜଣାଇ ଦିଆଯାଉଅଛି ଯେ ଏହି ରେଡ଼ାଖୋଲ ଷ୍ଟେଟର ପେଟ୍ରୋଲ-ମେଣ୍ଟ କାର୍ଯ୍ୟ ଆଗାମୀ ଅକ୍ଟୋବର ମାସର ୧ମ ତାରିଖରୁ (ସନ ୧୯୨୮ ମସିହା) ଆରମ୍ଭ ହେବ ଏଥିପାଇଁ ନିମ୍ନଲିଖିତ କାର୍ଯ୍ୟସବୁ ଖୋଲନ । ଆବେଦନକାରୀମାନେ ପ୍ରଶଂସାପତ୍ର ସହ ତାରିଖ ୧୫ ପୂର୍ବେ ନିମ୍ନସ୍ୱାକ୍ଷରକାରୀଙ୍କ ନିକଟକୁ ଆବେଦନ ପତ୍ରସବୁ ପଠାଇବେ । ଆବେଦନକାରୀ ମାନଙ୍କ ନିକଟରେ ଧରଣର ବନ୍ଦୋବସ୍ତ ଜାଣିଥିବା ଇତ୍ୟାଦି ଆବଶ୍ୟକ । ଇତି । ତା ୨୧।୮।୨୮ ଇଂ

ତଫସିଲ

୧— ଜଣେ ରେଭେନ୍ୟୁ ଇନ୍ସପେକ୍ଟର ମାସିକ ବେତନ ଟ ୩୦୧ ୩/୧ ଟ ୩୬୧

୨— ଚାରିଜଣ ଅମୀନ ମାସିକ ବେତନ ଟ ୨୦୧ ୨/୧ ଟ ୨୪୧

୩— ଚାରିଜଣ ଅମୀନ " ଟ ୬୧
୪— ଜଣେ ହେଡ଼କ୍ଲର୍କ ଓ ଏକାଉଣ୍ଟାଣ୍ଟ " ଟ ୩୫୧
୫— ଜଣେ ପେସ୍‌କାର " ଟ ୨୫୧
୬— ଜଣେ ରେକର୍ଡ କିପର ଓ ନାଜିର " ଟ ୨୫୧
୭— ଦୁଇଜଣ କ୍ଲର୍କ " ଟ ୧୫୧

ଗୋଃ ଅଃ ରେଡ଼ାଖୋଲ
ଓଃ ସମ୍ବଲପୁର
ବି, ଏନ୍, ଆର

Sd/ N. B. Gartia
Dewan
Rairakhol State

ନ୍ୟ୧୩ ମ୍ବର — ୩୧।୧।୨୮

ନୋଟିସ

ଇମ୍ପିରିଏଲ ବ୍ୟାଙ୍କ ଅଫ ଇଣ୍ଡିଆ ସେଭିଂସ ବ୍ୟାଙ୍କରେ ଟଙ୍କା ଅମାନତ ରଖିବାର

ନିୟମାବଳୀ

ଅମାନତ ରଖିବା:—

ତା ୧ ରଖ ଜାନୁଆରୀ ଠାରୁ ତା ୩୧ ରଖ ଡିସେମ୍ବରପର୍ଯ୍ୟନ୍ତ ଏତତ୍ତ ମଧ୍ୟରେ ସେଭିଂସ ବ୍ୟାଙ୍କରେ ମୋଟ ପାଞ୍ଚହଜାର ଟଙ୍କା ଜମା ଦିଆଯାଇପାରେ । ଦୁଇ ଜମା ଉତ୍ତୋଳିତ ବ୍ୟକ୍ତି ମାନଙ୍କ ନାମରେ ଉପାଧ ରଖାଯାଇ ପାରେ । ତନ୍ମଧ୍ୟରୁ ବା ଉତ୍ତୋଳିତ ବ୍ୟକ୍ତି ସେମାନଙ୍କ ମଧ୍ୟରୁ ଜୀବିତ ଥିବା । ବ୍ୟକ୍ତି ବା ବ୍ୟକ୍ତି ମାନେ ବାକି ଟଙ୍କା ଉଠାଇ ନେଇପାରନ୍ତି ।

ଉଠାଇ ନେବା:—

ଯେ କୌଣସି ସମୟରେ ଟଙ୍କା ଉଠାଇ ନିଆଯାଇପାରେ କିନ୍ତୁ ସପ୍ତାହ ମଧ୍ୟରେ ଏକାଧିକ ବାର ଉଠାଇ ନିଆଯାଇ ନ ପାରେ ।

ଯେଉଁ ଅମାନତକାରୀମାନେ ହିସାବ ଖୋଲି ହୋଇଥିବା ସହରରେ ବାସ ନ କରନ୍ତି ସେମାନେ ଚାଳିତ୍ରାରା ଟଙ୍କା ଅମାନତ କରି ଓ ଉଠାଇ ନେଇପାରନ୍ତି ।

ବିନା ଖର୍ଚ୍ଚାରେ ବ୍ୟାଙ୍କର ଏକ ଅଫିସରେ ଥିବା ହିସାବ ଉଠାଇ ନେଇ ଅନ୍ୟଅଫିସରେ ହିସାବ ଖୁଲି କରାଯାଇପାରେ

ବିଶେଷ ଅମାନତ ସମ୍ବନ୍ଧୀୟ ନିୟମ:—

କୌଣସି ବ୍ୟକ୍ତିଙ୍କ ହିସାବରେ ଦଶହଜାର ପର୍ଯ୍ୟନ୍ତ ଟଙ୍କା ଜମା ହୋଇଗଲେ ସେହି ବ୍ୟକ୍ତି ଉକ୍ତ ସମସ୍ତ ଟଙ୍କା ବା ତହିଁ ମଧ୍ୟରୁ ଟ ୨୦୦୦ ଟଙ୍କା ଜମା ତାହାର କୌଣସି ଗୁଣ୍ଡିତ ଥିଥା [ଟ ୪୦୦୦;୭୦୦୦—ଏହି ପ୍ରକାରେ] ସେହି ହିସାବରୁ ଉଠାଇ ନେଇ ଏକଗୋଟି ବିଶେଷ ସେଭିଂସ ବ୍ୟାଙ୍କ ହିସାବ ଖୋଲିପାରନ୍ତି ଏବଂ ଏହିପ୍ରକାର ହିସାବରେ ଟଙ୍କା ଅଧିକ ନେବାରୁ ଇଚ୍ଛାକଲେ ଅଧିକାରୀ ଗାହକର ମା ଓ ସ ପୃଷ୍ଠରୁ ନୋଟୀସ ଦେବାକି ହେବ ।

ସୁଧ

କୌଣସି ସାଧାରଣ ହିସାବରେ ଦଶହଜାର ଟଙ୍କାରୁ ଅଧିକ ମାସିକ ନ୍ୟୂନତମ ଜମା ଉପରେ ବାର୍ଷିକ ଶତକରା ୩ ଟଙ୍କା ହାରରେ ସୁଧ ଦିଆଯାଏ ଏବଂ ବିଶେଷ ସେଭିଂସ ବ୍ୟାଙ୍କ ହିସାବରେ ଥିବା ସର୍ବନିମ୍ନ ଜମା ଟଙ୍କା ଉପରେ ଶତକରା ବାର୍ଷିକ ୪ ଟଙ୍କା ହାରରେ ସୁଧ ଦିଆଯିବ ।

ବ୍ୟାଙ୍କ ଅଫିସରେ ବିରଶାସ୍ତ କରେ ନିୟମାବଳୀ ମିଳିବ

ଏଜେଣ୍ଟ
ଇମ୍ପିରିଏଲ ବ୍ୟାଙ୍କ ଅଫ ଇଣ୍ଡିଆ

Digitized by srujanika@gmail.com

Split by PDF Splitter

୨୧୨ ୧୭-୩-୨୯

Golden Opportunity to those who use Motors.

No more in trouble for tyres & tubes. We repair tyres and tubes by means of vulcanising at a very moderate charge.

ମଟର ଗାଡ଼ୀର ଓ ଟାଇର୍ ମରାମତି ପାଇଁ
ଆଉ ଅସୁବିଧାରେ ପଡ଼ିବାକୁ ହେବ ନାହିଁ
ଆମ୍ଭେ ଭଲକାନାଇଜିଂ ଦ୍ୱାରା ଏ ସମସ୍ତ ସସ୍ତା ଦରରେ ମରାମତି କରିଥାଉଁ ।

ହାମିଦୁଲ୍ଲା ଖାଁ
ମଙ୍ଗଳାବାଗ କଟକ

ଜର୍ମାନୀର
ବିଖ୍ୟାତ ଇଂ କ୍ରିର
ସ୍ୱର୍ଣ୍ଣ ଷଟକ ମଜବୁତ ପ୍ରତି ବୋତଲ
ଟ ୨୬ ଅର୍ଦ୍ଧ ବୋତଲ ଟ ୧୬
ବିଶେଷ ବିବରଣ ଜାଣିବା ଅରେଦନ କରନ୍ତୁ
ଓଡ଼ିଶାର ସୋଲ ଏଜେଣ୍ଟ
ଏଚ, ସି, ଗୁହ— ଫୋଃ ଆଃ ଗ୍ରାନ୍ଟରୋଡ କଟକ

ସ୍ୱଦେଶ ବ୍ୟାପ୍ତ ପି, ସି ଗୁହ ମ୍ୟୁଜିକ
ଉଚ୍ଚ ହଂହାର ବା ଜାଦୁରପମ
ସର୍ବପ୍ରକାର ଜାଦୁ ଘ ୨୪ ଖାରେ ଭଲା ଜାଲ ଯନ୍ତ୍ରଣାରେ ଅରୋଗ୍ୟକ୍ଷମ, ମୂଲ୍ୟ ପ୍ରତି ଡ଼ିଜ ଟ ୩/ କଣ୍ଡ, ସଂହାର—ଏଥିରେ ଯାଦୁଖେଳ ଚୁଣ୍ଡି ଅ ଜାଲ୍ଲ,ରମ୍ଭା,ମରଳା, ବଇଶ ଇତ୍ୟାଦି ଘ ୨୪ ଖାରେ ଅରୋଗ୍ୟ ହୁଏ । ମୂଲ୍ୟ ଡ଼ିଜ ଟ ୦/ ଏକଡ଼ିବାକୁ ବାରଭରା ପର୍ଯ୍ୟନ୍ତ ଡ଼ାକମାସୁଲ ଟ ୦ । ଦେଖାର ଦର ସ୍ୱତନ୍ତ୍ର
ଓଡ଼ିଶାର ସୋଲ ଏଜେଣ୍ଟ
ଏଚ, କେ, ଗୁହ ମ୍ୟୁଜିକାଲ ଭଷ୍ଟକ

କୀଲାମ ଇସ୍ତହାର
ନ ୧୪ ୧୩/୩/୨୮
ନ ୨୧୯ ମ୍ବର ଡ଼ିଃ ଜାରି ସନ ୧୯୨୮ ମସିହା
ସବ୍‌ଜଜ କଟକ
ପଞ୍ଚାନ୍ନିତ ବଳଦେବଜନ୍ମ, ଧୀର ଡ଼ିଃ
ବନାମ
ବଳା ଗଉବର ଚାରିଯୁଣ୍ଡଜନ୍ମ, ଧୀର ନରେନ୍ଦ୍ର, ଦେଃ

ଉପରୋକ୍ତ ନମ୍ବର ମୋକଦ୍ଦମାରେ ଡ଼ିକ୍ରୀଦାରଙ୍କ ଜଜମେଣ୍ଟ ଡ଼ିକ୍ରୀ ଅନୁସାରେ ଦେଣଦାରଙ୍କ ନାମର ଜମ୍ମୁଲ୍ଲିଖିତ ଅଚଳସମ୍ପତ୍ତି ତା ୮।୧୦।୨୮ ରେଖେ କଲ୍ଲମ ହେବ ।

ତଫସିଲ

କଟକ ଜିଲ୍ଲା ଅନ୍ତର୍ଗତ ଯୋଃ ଓ ପୋଃ ମୁଃ କଟକ ସହର ଲଲାଟାଧୀନ ପ୍ରଃ କଟକଦେବେଶ୍ୱର ନ ୧୯୭୦ ତାଃ କଟକ ଗୋପମାହାଲ ଭଲାଟା ମୌଃ ବ୍ୟାଙ୍କନମେଣ୍ଟ ବଙ୍ଗଳା ଚୁଡ଼ ଲାଃ ଜାଯାଣ୍ଡି ନ ୨୨ ଉରତ ଏଃ—୧।୩୪୮ ଡ଼ିଃ

ଚୁ ମା ୧।୩।୧୮ ଟଙ୍କା ରୁ ଜମା ଟ୧୪/ ଅଟେ ଉକ୍ତ ଚାରି ଖଣ୍ଡ ଘର ଥିବା ପକା କୋଠା ଓ ଜମିରେ ଲାଗି ଥିବା ଜଳ ଚରଗା ଜଗାଟ ଗୋଦାମ ଓ କୂପ ଫାଇଖାନା ବାରଣ୍ଡା ପକା ଘରଛତ ଓ ଗ ବରଣ୍ଡ ପୂର୍ବଦିଗ ଅଦ ଚାରିଘର ସହିତ ଏ ମୋକଦ୍ଦମାରେ ଡ଼ିକ୍ରୀଖ ଲୋମ ହେବ ଆଃ ମୁଃ ଟ ୧୫୦୦୦

ନ ୮୮୩ ମ୍ବର ଡ଼ିଃଜାରି ସନ ୧୯୨୮ ମସିହା
ସବ୍‌ଜଜ ମୁନସଫି ବେନ୍ଦ୍ରାପଡ଼ା
ଓଣା ବାସ୍ତ ଡ଼ିଃ
ନେଓ ଷାଇ ଦେଃ
ବିପରୀତ ଜମ୍ମର ମୋକଦ୍ଦମାରେ ବେନ୍ଦ୍ରାପଡ଼ା ମୁନସଫଙ୍କ ଅଦାଲତରେ ତା ୧୩-୯-୨୮ ରେଖେ ଦେଣଦାରଙ୍କ ସ୍ୱତ୍ୱ ବିରୁଦ୍ଧରେ ଚଳଚ୍ଚିତ ସମ୍ପତ୍ତି କଲ୍ଲମହେବ

୧ । ପ୍ରଃ ସ୍ୱକୁନନ୍ଦ ମୌଃ ଓଷ୍ଟପୁର ଉଚ୍ଚବାରେ ପ୍ରଚା ନ ୩୧୩ ମ୍ବର ଖାତା ଚାଃ ଥାନ୍ତ ସ୍ଥିତିବାନ ଓ ମାଟା ଏଃ—୯୭ ଡ଼ିଃ ଜମିର ଜମା ଟ ୨/୯ ଅଟେ ଉକ୍ତ ଜମି ଓ ତଦସ୍ଥିତ କାଇଘର ଉପରି ଗୋ ୩ ଟା ଓ ଆମ୍ବ ୪ ଗଛ ଓ ବାଉଁଶ ଝାଡ଼ ୩ ବା ସହିତ ବନ୍ଧକଅଛି କଲ୍ଲମହେ ଆଃ ମୁଃ ଟ ୧୨୦୧

୨ । ପ୍ରଃ ସ୍ୱକୁନନ୍ଦ ମୌଃ ଓଷ୍ଟପୁର ଉଚ୍ଚବାରେ ପ୍ରଚା ନ ୩୧୩ ଖାତା ଚାଃ ଥାନ୍ତ ସ୍ଥିତିବାନ ଏଃ—୭୭ ଡ଼ିଃ ଜମିର ଜମା ଟ ୨।/ ଅଟେ ଉକ୍ତ ଏଃ—୭୭ ଡ଼ିଃ ଜମି ବନ୍ଧକଅଛି ଅଛି କଲ୍ଲମହେବ ଆଃ ମୁଃ ଟ ୮୦୧

ନ ୭୨୨ ମ୍ବର ଡ଼ିଃଜାରି ସନ ୧୯୨୮ ମସିହା
ବେନ୍ଦ୍ରାପଡ଼ା ମୁନସଫି ଅଦାଲତ
ଜଗାମଣି ଗାମନ୍ତରାଣ୍ଡ ଡ଼ିଃ ବାଦୀ
ଲକ୍ଷ୍ମଣ ଓରଫ ଲକ୍ଷ୍ମଣ ମହାନ୍ତି ଦେଃ ବାଦୀ

ଉପରୋକ୍ତ ଖାତାଣ ଟ ୨୦୭।୩।୬ ଏବଂ କଥିତ ଖାତା ଯେ ହେତୁ ତାହା ଅଦାସ୍ତ କରନ୍ତେ ଉଚ୍ଚ ଅଦାଲତ ଡ଼ିକ୍ରୀ ତା ୧୩।୩।୨୮ ରେଖେ କଲ୍ଲମହେବ ।

୧ । କଟକ ଜିଃ ଅନ୍ତର୍ଗତ ବେନ୍ଦ୍ରାପଡ଼ା ସଃ ଡ଼ିଃ ପଞ୍ଚାମୁଣ୍ଡେଇ ସୁଇଶ ଓ ସାଃ ଦେଃ ଭଲଜାର ପ୍ରଃ ଉଗଜଣ ମୌଃ ସ୍ୱର୍ଣ୍ଣପୁର ଉଚ୍ଚବାରେ ପ୍ରଚା ନ ୧୭ ଖାତା ଚାଃ ଏଃ—୩୪ ରୁ ଜମା ଟ ୪।/୭ ଓ ନ ୨୪ ଖାତା ଚାଃ ଏଃ—୦୨-୪ ରୁ ଜମା ଟ ୦।୯ ଓ ନ ୧୪ ଖାତା ଚାଃ ଜମି ମଧ୍ୟରୁ ଏଃ—୨—୩ ୧/୩ ମଧ୍ୟେ ଟ ଜମା ଟ ୦/୭ ଏବଂ ଏଃ—୨୮-୭ ୧/୩ ବିଡ଼ ସ୍ଥିତିବାନ ପାଣ୍ଡ ଜମି କଲ୍ଲମହେବ ଚାହିଁବ ଆଃ ମୁଃ ଟ ୯୦୧

୨ । କଟକ ଜିଃ ଅନ୍ତର୍ଗତ ପଞ୍ଚାମୁଣ୍ଡେଇ ସଃ ଦେଃ ଓ ସୁଇଶ ଭଲଜାର ପ୍ରଃ ଉଗଜଣ ମୌଃ ଗୋବିନ୍ଦପୁର ଉଚ୍ଚବାରେ ପ୍ରଚା ନ ୨୧ ଖାତା ଚାଃ ଏଃ—୯୮ ସ୍ଥିତିବାନ ପାଣ୍ଡ ଜମିର ଜମା ଟ ୪।/୯ ଅଟେ ଉକ୍ତ ଏଃ—୯୮ ଜମି କଲ୍ଲମହେବ ଚାହିଁବ ଆଃ ମୁଃ ଟ ୯୦୧

ନ ୩୮ ମ୍ବର ଡ଼ିଃଜାରି ସନ ୧୯୨୮ ମସିହା
ଜିଃ ସବ୍‌ଜଜ କଟକ
ଚିନ୍ତାମଣି ପରିଡ଼ା ଡ଼ିଃ
ଭୂସ୍ୱାମୀ ଚାଉଳଦ୍ୱାର ଜଣାବାଗ ଓରେ ଦେଃ ମାନେ

ଏ ମୋକଦ୍ଦମାରେ ଡ଼ିଃ ଦ୍ୱାରା ଡାକ୍ତଣା ଟଙ୍କା ଅଦାଏ ଜମନ୍ତେ ଦେଃ ମାନଙ୍କର ଜମ୍ମୁଲ୍ଲିଖିତ ସମ୍ପତ୍ତିମାନ କଟକ ସବଜଜଙ୍କ ଅଦାଲତରେ ତା ୧୩।୩।୨୮ ରେଖେ କଲ୍ଲମହେବ

୧ । ତାରେଖର ଡ଼ିଃ ଅନ୍ତର୍ଗତ ପ୍ରଃ ଷ୍ଟେଃ ଓ ସାଃ ରେଃ ମୁଃ ବସ୍ତା ପ୍ରଃ ବଡ଼ପଡ଼ା ଖାଃ ଚାଃ ବଡ଼ପଡ଼ା ରହଦାରେ ପ୍ରଚା ଭୂସ୍ୱାମୀ ଭାଡ଼ୁଣ୍ଡ ଜଣା ସ୍ୱାମୀଙ୍କ ନାମୀୟ ନ ୧୫୬୮ ମ୍ବର ଚାଃ ଜମିଦାରି ସହ ଓ ଯାହାର ସଦର ଜମା ଟ ୧୧୩।/ ଟଃ ଟ ୩। ସହିତ ଅଟେ ଯହିଁ ଦେଣଦାରମାନେ ଡ଼ିଆରଣ ସ୍ୱତ୍ୱେ ପ୍ରାପ୍ତ ହୋଇ-ଥିବାରୁ ଉକ୍ତ ସହ ଓ ଚାହିଁଉପରେ ପ୍ରଚା ବୋ-ମାନଙ୍କର ଉଚ୍ଚସ୍ତରୀ ଉଚ୍ଚଯୋଗ ଓ ପ୍ରଭାବଶାଳୀ ଅନାବାଦୀ ଅବ ସଜଜମାନ ସହ ଏ ମୋକଦ୍ଦମାରେ ତା ୪।୧।୨୮ ଡ଼ିକ୍ରୀ ଅନୁସାରେ ଅନ୍ତୀମ ଡ଼ିକ୍ରୀ ହୋଇଅଛି ତାହା କଲ୍ଲମହେବ ଆଃ ମୁଃ ଟ ୩୦୦୦

ନ ୪ ମ୍ବର ଡ଼ିଃଜାରି ସନ ୧୯୨୮ ମସିହା
ଅନୁଗୋଳ
ଲକ୍ଷ୍ମୀନାରାୟଣ ମହାପାତ୍ର ମାଝି ମହାଜିନ ନିବାସୀ ସାଃ ଅନୁଗୋଳନଗର ଡ଼ିଃ ବାଦୀ
ଶ୍ରୀମତୀ ସୁନାବେଦ୍ ସ୍ୱାମୀ ସାଳଗ୍ୟମ ସ୍ଥିତି ମୁଃ ଖାଃ ସାରଗୋଳ ପ୍ରଃ ଚାଗପ୍ରଦାବ ଦେଃ ବାଦୀ

ଡ଼ିକ୍ରୀଦାରଙ୍କ ପାଉଣା ଟ ୩୪୩।/୭ ପାଇ ଅଦାଏ ସବାଶେ ଦେଣଦାରଙ୍କର ଅନୁଗୋଳ ନଗରସ୍ଥିତ ପ୍ରଚା ନ ୭୩୫ ପ୍ଲଟ ଉପରେ ପକା କୋଠ ତ ୨୦ ଖଣ୍ଡ ମଧ୍ୟରୁ ନ ୭୩୫/୧ ନ ଏଃ—୦୪ ଚାରିଖାଇ ଅଟକିଷ୍ଟ କୋଠା ଭୂପ ଫାଇଖାନା ଅଦ ତା ୧୭।୪।୨୮ ରେଖେ ଅନୁଗୋଳ କଚେରୀରେ କଲ୍ଲମହେବ

ନ ୧୮୭ ମ୍ବର ଡ଼ିଃ ଜାରି ସନ ୧୯୨୮ ମସିହା
ଜିଃ ୧ମ ମୁଃ କଟକ
ଜେଠପାଣ୍ଡ ଡ଼ିଃ
ଦଇତାରି ପାଣ୍ଡ ଦେଃ

ଏ ମୋକଦ୍ଦମାରେ ଡ଼ିଃଦାର ପାଉଣା ଟଙ୍କା ଜମନ୍ତେ ଦେଃ ଙ୍କର ଜମ୍ମୁଲ୍ଲିଖିତ ସମ୍ପତ୍ତିମାନ କଟକ ୧ମ ମୁଃ ଅଦାଲତରେ ତା ୧୩।୩।୨୮ ରେଖେ କଲ୍ଲମହେବ ।

୧ । କଟକ ଜିଃ ଅନ୍ତର୍ଗତ ପ୍ରଃ ଷ୍ଟେସନ ଓ ସାଃ ମୁଃ ଜଗତ ସହର ଭଲଜାସନ ପ୍ରଃ ବୋଡ଼ାଗଣ୍ଡ ଖାଃ ଜମିଓଗେର ମୌଃ ଗୋଦଡ଼ ଉଚ୍ଚବାରେ ପ୍ରଚା ନ ୧୯୯୨ ଡ଼ିଃ ଅନ୍ତର୍ଗତ ନ ୧୯୨ ଖାତା ଚାଃ ପାଣ୍ଡ ସ୍ଥିତିବାନ ରହିଛି ସହ ଦେଃ ନାମସ୍ଥାମିକ ଅନ୍ୟ ଜଃ ସାଜଜଙ୍କ ପାଣ୍ଡ ନାମର ଦୋଙ୍କର ଆଃ ବଣ୍ଟନ ଅନୁସାରେ ଦେଃ ଭୂଃ ଦଃ ଜିଃ ଗଡ଼ପଡ଼ା ନାମର ଅନୁସାରେ ଏଃ—୩୨ ରୁ ଜମା ଟ ୪/୧ ଅଟେ ତାହା ଦେଃ ହେବ ଆଃ ମୁଃ ଟ ୧୦୦୧

୨ । ଡ଼ିଃ ଏଜନ ପ୍ରଃ ସାଃ ରେଃ ମୁଃ ଏଜନ ପ୍ରଃ ବୋଡ଼ାଗଣ୍ଡ ଖାଃ ଚାଃ ବଗି ଓରେ ମୌଃ ଗୋଦଡ଼ ଖାଃ ଚାଃ ଉଚ୍ଚମୁଣ୍ଡାବେଦ୍ରା ନ ୧୯୨ ଚାଃ ଅନ୍ତର୍ଗତ ନ ୨୧୯ ଖାତା ଚାଃ, ଦେଃ ନାମସ୍ଥାମିକ ଅନ୍ୟ ଅଂଶିଦାର ଦନବନ୍ଧ ପାଣ୍ଡ ନାମର ପାଇ ସ୍ଥିତିବାନ ରହିଛି ସହ ଉକ୍ତ ଜମ୍ମୁଲ୍ଲିଖିତ ଖସଡ଼ା ନମ୍ବର ମୁ ଏଃ—୪୩।ଡ଼ିଃ ରୁ ଜମ ଟ ୧।/୩ ଅଟେ ତହିଁମଧ୍ୟ ଦୋଙ୍କର ଭାଗ-ବଣ୍ଟନ ଅନୁସାରେ ତା ଖସଡ଼ା ନମ୍ବର ଅନୁସାରେ ଏଃ—୨୧—୫ ଜମା ଟ୦।୯।୧ ଅଟେ ତାହା ଦଃ ହେବ ଆଃ ମୁଃ ଟ ୧।୦୧

୩ । ତାଃ ଓ ସ୍ୱା ଓ ସାଃ ଦେଃ ଏଜନ ପ୍ରଃ ବୋଡ଼ାଗଣ୍ଡ ମୌଃ ଗୋଦଡ଼ ଉଚ୍ଚବାରେ ପ୍ରଚା ନ ୧୯୯୨ ଡ଼ିଃ ଅନ୍ତର୍ଗତ ନ ୧୮୮ ଖାତା ଚାଃ, ଦେଃ ନାମର ଦୋଗଦଖଲ ପାଣ୍ଡ ସ୍ଥିତିବାନ ରହିଛି ସହ ଆଃ ଲାଃ ଖସଡ଼ା ନମ୍ବର ମୁଃ ଏଃ—୨୪—୫ରୁ ଜମା ଟ୧।୦୧ ଟଙ୍କା ତାହା ଏ ମୋକଦ୍ଦମାରେ ଜଲ୍ଲମହେବ ଆଃ ମୁଃ ଟ ୧।୦୧

ନ ୧୮୦ ମ୍ବର ଡ଼ିଃଜାରି ସନ ୧୯୨୮ ମସିହା
ଜିଃ ୧ମ ମୁନସଫି କଟକ
ମାହାବେଳ ଦାସ ଓରଫ ପ୍ରଭାବ
ଜଗତ୍ତୁଦ୍ଦିନ ଖାଁ ଓରଫ ଦେଃ ଗୋପାଳ
ଉପରୋକ୍ତ ନମ୍ବର ଜାରି ମୋକଦ୍ଦମାରେ ଡ଼ିକ୍ରୀଦାରଙ୍କର ଜବତ୍ତାକ ଓରେ ଟଙ୍କା ପାଉଣା ସତ୍ତ୍ୱେ ଦେଣଦାରଙ୍କର ଦୋଗଦଖଲ ଜମ୍ମୁଲ୍ଲିଖିତ ସମ୍ପତ୍ତି ଆଃ ଲାଃ ଖସଡ଼ା ନମ୍ବର ମୁଃ ଏଃ—୨୪—୫ରୁ ଜମା ଟ୧।୦୧ ଟଙ୍କା ତାହା ଏ ମୋକଦ୍ଦମାରେ କଲ୍ଲମହେବ ଆଃ ମୁଃ ଟ ୧।୦୧

ନ ୧୮୦ ମ୍ବର ଜାରି ସନ ୧୯୨୮ ମସିହା
ଜିଃ ୧ମ ମୁନସଫି କଟକ
ଜଗତ୍ତୁଦ୍ଦିନ ଖାଁ ଓରଫ ଦେଃ ଗୋପାଳ
ଇସଗେଲ୍ଲ ନମ୍ବର ଜାରି ମୋକଦ୍ଦମାରେ ଡ଼ିକ୍ରୀଦାରଙ୍କର ଜବତ୍ତାକ ଓରେ ଟଙ୍କା ପାଉଣା ସତ୍ତ୍ୱେ ଦେଣଦାରଙ୍କର ଦୋଗଦଖଲ ଜମ୍ମୁଲ୍ଲିଖିତ ସମ୍ପତ୍ତି ଆଃ ଲାଃ ଖସଡ଼ା ନମ୍ବର ମୁଃ ଏଃ—୨୪—୫ରୁ ଜମା ଟ୧।୦୧ ଟଙ୍କା ତାହା ଏ ମୋକଦ୍ଦମାରେ କଲ୍ଲମହେବ ।

୧ । ଡ଼ିଃ କଟକ ଟାଉନ ଦଟକ ପ୍ରଃ ଗୋଦ ମୌଃ ଚଳଧିପୁରଜାର ଗାଉଁଦାର ପ୍ରଥମ ଉଚ୍ଚ ନ ୧୯୭ ଜମାବନ୍ଦି ଭାଡ଼ୁଚପଦ୍ମର ଜଗାଟ ଭଲ୍ଲିଠ ଭୂସ, ଅଗଣା, ଚାର, ଗାଇଖାଲା ଓ ଗାଳେଇ ସହିତ ସମସ୍ତ ସହ ଉଲ୍ଲମହେବ ଆଃ ମୁଲ୍ୟ ଟ ୨୫୦୧

ନ ୩୪୦ ମ୍ବର ଡ଼ିକ୍ରୀଜାରି ସନ ୧୯୨୮
କଟକ ୨ୟ ମୁନସଫି ଅଦାଲତ
ସିଦ୍ଧେଶ୍ୱର ଗୁପ୍ତା ଡ଼ିଃ
ଏକାଗୁଣୀ ମହାରଣା ଦେଃ

ଉକ୍ତ ଡ଼ିକ୍ରୀ ଓରେ ଟଙ୍କା ଅଦାଏ ସ୍ଥଳରେ ଜମ୍ମୁଲ୍ଲିଖିତ ଉପସ୍ଥିତ ସମ୍ପତ୍ତି ତା ୧୩।୩।୨୮ ରେଖେ କଲ୍ଲମ ହେବ ।

୧ । ଡ଼ିଃ କଟକ ପ୍ରଃ ଥାଃ ସ୍ୱା ସାଲେପୁର ପ୍ରଃ ସ୍ୱାଙ୍ଗ ଡ଼ିଃ ଗାଇକ ନ ୭୭୨ ଚାଃ ମୌଃ ଜଗୁଣ୍ଡ ନ୍ୟ ଖାତା ଚାଃ, ପାଣ୍ଡ ଏଃ—୩୧ ମଧ୍ୟରୁ ଏଃ—୭୪ରୁ ଜମା ଟ ୨/୪୩ ଆଃ ମୂଲ୍ୟ ଟ ୫୦୦୧

୨ । ପ୍ରଃ ସୁଭାଙ୍ଗ ଡ଼ିଃ ଗୋଧଙ୍ଗ ନ ୭୩ ମୌଃ ଜାଗୁଣ୍ଡ ଉଚ୍ଚବେଲସିର ଖାଣ୍ଡ ନ ୧୯ ଚାଃ, ଏଃ—୭୧ ମଧ୍ୟରୁ ଏଃ—୧୪ ଜମା ଟ ୦।୯/୧୧।୩ ଆଃ ମୂଲ୍ୟ ଟ ୧୦୦୧

୩ । ପ୍ରଃ ଏଜନ ଡ଼ାଲ ଡ଼ିଃ ଜାଇଜ ନ ୭୭୪ ଡ଼ିଃ ମୌଃ ଜେଲ୍ଲାଗେ ନ ୭ ଖାତା ଚାଃ, ପାଣ୍ଡ ଏଃ—୩୧ ଏଃ—୭—୭୩ ଜମା ଟ ୦। ଅନୁମାନିକ ଟ ୫୦୧

ନ ୨୭୩ ମ୍ବର ଜାରି ସନ ୧୯୨୮
ବେନ୍ଦ୍ରାପଡ଼ା ମୁନସଫି ଅଦାଲତ
ସଦାଶିବ ସାହୁ ଡ଼ିଃ
ରଘୁପଣ୍ଡା ଦେଃ

ଉକ୍ତ ଡ଼ିକ୍ରୀ ଓରେ ପାଉଣା ଟ ୧୦୦ ଏବଂ ନିମ୍ନ ସ୍ଥିତ ଖର୍ଚ୍ଚା ଯେ ହେତୁ ।

ତଫସିଲ

୧ । କଟକ ଜିଃ ଅନ୍ତର୍ଗତ ପଞ୍ଚାମୁଣ୍ଡେଇ ସବରେଜେଷ୍ଟରି ଓ ଉକ୍ତ ସାଃ ଭଲଜାର ଉଗଜଣ ନ ୧୮୭୮ ଉଚ୍ଚମା ଭୂକ୍ତ ଚାଃ ମୁଣ୍ଡାଲ ମୌଃ ଜେଲେଗୁଣ୍ଡ ଉଚ୍ଚବାରେ ଏଃ—୧୭ ଡ଼ିଃ ସାମିଲ ସ୍ଥିତିବାନ ଥାଇ ଚହିଁଦ ମଥୋଟ ଜମା ଟ ୫/ ଅଟେ ଏଃ—୧୭ ଡ଼ିଃ ସାମିଲ ଜମି ଭଲ ଚହିଁଦ ଆଃ ମୁଃ ଟ ୧୦୦୧

ଭଲ୍ଲମ ତାରିଖ ତା ୧୩।୩।୨୮

କଟକ ଦଇଦାବଜାର ସ୍ଥିତ ଶ୍ରୀକୃଷ୍ଣ ପ୍ରେସରେ ଶ୍ରୀ ଦେବେନ୍ଦ୍ର ଦେବ ଦ୍ୱାରା ମୁଦ୍ରିତ ଓ ପ୍ରକାଶିତ

Digitized by srujanika@gmail.com

Split by PDF Splitter

ପୂଜାର ବିରାଟ ଆୟୋଜନ

ନାମମାତ୍ର ମୂଲ୍ୟରେ ବହୁମୂଲ୍ୟ ସଦ୍‌ଗ୍ରନ୍ଥରାଜୀ ସଂଗ୍ରହର

ଅଭୂତପୂର୍ବ ସୁଯୋଗ

ପରୀକ୍ଷା କରିଦେଖନ୍ତୁ – ଜାଣିପାରିବେ ଅମୂଲ୍ୟ ରତ୍ନର ସମ୍ମାନ ହୋଇପାରେ।

ଓଡ଼ିଶାର ଅଦ୍ୟାବଧି ସୁପ୍ରଚଳିତ ଏପର୍ଯ୍ୟନ୍ତ ଏହା
କରିବାକୁ ପାରିଲା ନାହିଁ।

କେବଳ ଅସନ୍ତା ଦୁର୍ଗାପୂଜା ପର୍ଯ୍ୟନ୍ତ ଉପସ୍ଥିତ ପ୍ରଚଳିତ ନାମମାତ୍ର ମୂଲ୍ୟରେ ଦିଆଯିବ। ପୁଣି ଯେ ଏକକେ ଏହିବହିମାନଙ୍କରୁ ଏକସେଟ୍‌ନେବେ ତାଙ୍କୁ ଖଣ୍ଡେ ରତ୍ନାକର ଚକ୍ର ଉପହାର ଦିଆଯିବ।

୧। ନୃସିଂହପୁରାଣ ୨ ଖଣ୍ଡ	୫ ୭ ୧	ସ୍ଥଳେ ୫ ୨୫
୨। ଶ୍ରୀମଦ୍ ଭାଗବତ ୧୩ ଖଣ୍ଡ	୫ ୪ ୧	" ୫ ୨୫
୩। ବାମନପୁରାଣ ବୃହତ୍	୫ ୨ ୫	" ୫ ୧୨/
୫। ଅଖିଳ ମାହାତ୍ମ୍ୟ	୫ ୦ ୫	" ୫ ୦ ।/
୪। ଭାରତ ପୁରାଣ	୪ ୦ ।/	" ୫ ୦ ⁄

ଏ ସମସ୍ତ ଏକତ୍ର ନେଲେ ଚିରକାଳ ଟଙ୍କା ମୂଲ୍ୟରେ ପାଇପାରିବେ
ଶୀଘ୍ର ଅଭିଳାଷ ପଠାନ୍ତୁ, ଏହି ସଦ୍‌ଗ୍ରନ୍ଥମାନ କେବଳ କେତେକ ଖଣ୍ଡ ମାତ୍ର ଷ୍ଟକ୍‌ରେ ଅଛି। ବିଳମ୍ବରେ ହତାଶ ହେବେ।

ଠିକଣା—
ମେନେଜର
କଟକ ପ୍ରିଣ୍ଟିଂ କମ୍ପାନି ଲିମିଟେଡ୍, କଟକ

135 **Imperial Bank of India** 31-12-28

Bankers to the Government of India.

Authorised Capital	--- ---	Rs. 11,25,00,000
Paid up Capital	--- ---	Rs. 5,62,50,000
Reserve Fund	--- ---	Rs. 5,07,50,000
Reserve Liability of Shareholders		Rs. 5,62,50,000

Branches in all principal Towns of India, Burma and Ceylon. Current Accounts opened free of charge. Fixed Deposits received at interest. Savings Bank. Deposits received and interest allowed;—

GOVERNMENT AND OTHER SECURITIES received for safe custody. Purchases and sales effected. Interest and dividends collected and credited to account or remitted in accordance with instructions.

DRAFTS AND TELEGRAPHIC TRANSFERS issued.

LOANS AND CASH CREDITS, Granted on approved security and all general banking business transacted.

Rates and rules on application to the Agent,

CUTTACK BRANCH,
Situated Collectorate Buildings.

କଲିକତାର ପ୍ରସିଦ୍ଧ ରଙ୍ଗଦୋକାନ

ଆମ୍ଭେମାନେ ଘର ସଜ୍ଜାବାର ଇତ୍ୟାଦି ନାନାପ୍ରକାର ରଙ୍ଗର ବ୍ୟବସାୟୀ, ଇଥାଇ ଲିଶ୍ରସ ବ୍ରସ ଇତ୍ୟାଦି ସମ୍ପ୍ରଦାୟରେ ମିଳେ "ଅପରାଜିତା" ସ୍ନୋଲିଭେଜ ଓ କାସଲିନ ବ୍ରାଣ୍ଡ ଲୁମିନସ୍ପେନ ପାଇଣ୍ଟର ଉତ୍କୃଷ୍ଟ ଓ ସସ୍ତା

Manicklal Pal & Co
173/1, Dharmatala Street
94, Harrison Road
Calcutta.

ମାଣିକଲାଲ ପାଲ ଏଣ୍ଡ କୋ
୧୭୩।୧ ଧର୍ମତଳା ଷ୍ଟ୍ରିଟ
୯୪ ହ୍ୟାରିସନ ରୋଡ୍
କଲିକତା

କାଳିଦାସଙ୍କ ସଂକ୍ଷିପ୍ତ ଜୀବନ ଚରିତ

ଏ ପୁସ୍ତକ ପଢ଼ିବାକୁ ଆରମ୍ଭ କଲେ ସମସ୍ତ ପଢ଼ିବାକୁ ଇଚ୍ଛା ହେବ।

ମୂଲ୍ୟ ୫ ୦ ⁄ ଚାରିଅଣା ମାତ୍ର

ଏହି ପୁସ୍ତକମାନ ଶ୍ରୀ ଭିକାରୀ ଚରଣ ଦାସଙ୍କ ଦ୍ୱାରା ପ୍ରକାଶିତ ସମ୍ପାଦିତ ଓ ଅନୁବାଦିତ

ପ୍ରାପ୍ତି ସ୍ଥାନ—
କଟକର ଶ୍ରୀ ଚନ୍ଦ୍ରାମଣି ମହାପାତ୍ର
ସେକ୍ରେଟାରି କଟକ
ପୋଃ ଅଃ ବଡ଼ମ୍ପିଦିଲାର
ମାନେଜର ଅରୁଣୋଦୟ ପ୍ରେସ ବାଲୁବଜାର
କଟକ ପୋଃ ଅଃ ଗୁଡ଼ମାରିଗୋଳି
ଶ୍ରୀ ଭିକାରୀ ଚରଣ ଦାସ—ଖଣ୍ଡବିଜପାଣ୍ଡି
କଟକ ପୋଃ ଅ ବଡ଼ମ୍ପିଦିଲାର

3 NOTICE 22-9-28

Wanted an I. A. or I. Sc. and a Vernacular teachership passed candidate for the posts of Headmaster & Second Pandit of the Panchapalli M. E. School in the district of Cuttack with monthly salaries of Rs. 40 & Rs. 25/- respectively. The Candidate should apply to the under mentioned with full particulars on or beofore the 25th September 1928.

3. 9. 28
Cuttack

P. Missra
Asst. Master
Practising M. E. School
Cuttack
For Secretary

41a 15-9-28

Wanted a competent English knowing Uriya V. M. passed teacher for the Belda Gangadhar Academy, Belda, District Midnapore. Salary according to qualifications with benefit of provident fund. Apply with copies of testimonials, stating age, caste and residence.

---

5 29-9-28

Wanted—Candidates for Telegraph and Station Master's Classes. Full particulars and Railway Fare Certificate on 2 annas stamp. Apply to:—Central Telegraph College. Nai Sarak, Delhi.

---

୧୯୧ ବିଜ୍ଞାପନ ୧୦।୨।୨୫

ଆରତସହାୟ

ଔଷଧାଳୟ

କଟକ

ଶ୍ରୀ ବଳରାମ ହରି ଆୟୁର୍ବେଦ ବିଦ୍ୟାଳୟ

ସାଃ କମ୍ବରଛଡ଼ ପୋଃ ଗୁଡ଼ମାରିଗୋଳି, କଟକ

ଭୂତମ୍ବାଦ କଷାୟ ୧ ଶି ୫ ୧୧

ଏହା ଭାରତବ୍ୟାପୀ ସର୍ବଜନପ୍ରିୟ ମେଲେରିଆ ଜ୍ୱରର ଅବ୍ୟର୍ଥ ମହୌଷଧ। ଏହାଦ୍ୱାରା ମେଲେରିଆଜ୍ୱର, ପ୍ଲୀହାଜ୍ୱର, ଯକୃତଜ୍ୱର, ବିଷମଜ୍ୱର, କମ୍ପଜ୍ୱର, ପାଳିଜ୍ୱରପ୍ରଭୃତି ସମସ୍ତ ଶୀଘ୍ରରୁ ଆରୋଗ୍ୟହୁଏ। ଏହା ପ୍ଲୀହା ଓ ଯକୃତକୁ ଲାଭକର ନୂତନଶକ୍ତି ଗଢ଼ିଦିଏ।

ଅନୁପାନ—ଶି ୧ ଶି ୫ ୧୧

ଯେଉଁ ସ୍ତ୍ରୀ ମାନଙ୍କର ମାସରେ ୨।୩ ଥର ରକ୍ତ ସ୍ରାବ ହୁଏ ବମା ୨।୩ ଦିନ ସ୍ତ୍ରୀସ୍ରାବ ରହେ ଏବଂ ପ୍ରଦର ଜନ୍ୟ ଉପଦ୍ରବ ଦେଖାଯାଏ ସେମାନେ ଏହି ମହୌଷଧର ଔଷଧଦ୍ୱାରା ସୁଫଳ ପାଇପାରିବେ।

ଚନ୍ଦନାସବ ଶି ୧ ଶି ୫ ୧୧

ମେହରୋଗ ଉପରି ଦଣ୍ଡଦାୟକ ତାହା ଭୁକ୍ତ-ଭୋଗୀମାନେ ଜାଣନ୍ତି। ମେହରୋଗୀ ସ୍ତ୍ରୀସଙ୍ଗ ଔଷଧ ବ୍ୟବହାର କଲେ ତାହାର ଜୀବନ ଅଶାନ୍ତିପୂର୍ଣ୍ଣ ହୋଇଉଠେ। ଯେଉଁମାନେ ମେହ-ରୋଗ ଭୋଗୀ ଜୀବନକୁ ତୁଚ୍ଛ ମନେ କରୁଅଛନ୍ତି ସେମାନଙ୍କ ଅନୁରୋଧ ଯେ ଆମ୍ଭର ଚନ୍ଦନାସବ ସେବନକରି ଅଚିରେ ରୋଗମୁକ୍ତ ହୁଅନ୍ତୁ। ଏହାଦ୍ୱାରା ଅମ୍ଳ ଉଦ୍ଗାରରେ ସମସ୍ତପ୍ରକାର ପେଟବେଥା ଓ ଶ୍ୱେତପ୍ରଦ କଣ୍ଡୁ, ଚର୍ମ୍ମ, ମୋଦକ ଅସବ, ଅରିଷ୍ଟ, ଘୃତ-ତୈଳ, ଭସ୍ମ ଆଦି ଅଛି। ପତ୍ରପାଇଲେ ବୃହତ୍ କ୍ୟାଟଲଗ ବ୍ୟବସ୍ଥାପତ୍ର ସହ ପଠାଇବି।

ନ ୩୪୫

ଚିତ୍ରା ସଲାଇରେ

ନୂତନ ଆବିଷ୍କାର

ବୈଦ୍ୟୁତିକ ଉପାୟରେ ଘରେଗୀଲର

ବୈଦ୍ୟୁତିକ ଉପାୟରେ କ'ଣ ହୋଇ ନ ପାରେ ? ଏହା ଖେଳାକୁ ଚଳାଇପାରେ, କାଳିକୁ ଶୁଖାଇପାରେ, ଅନ୍ଧକୁ ଦେଖାଇପାରେ ଏବଂ ଶତାବ୍ଦୀରେ ଯାହା ଅଣ୍ଟାଳି ରୋଗ ମନେ କରୁଛ ଏହା ତାହା ସାହାଯ୍ୟରେ ସମ୍ଭବ ହୋଇପାରେ।

ଆପଣ ଯେତେ ଭାରତଠାରୁ ଔଷଧ ଖାଇ ବିରକ୍ତ ହୋଇ ଥିବେ "ଗାଲଭସ" ମୁଦି ପିନ୍ଧନ୍ତୁ, ତାହା ହେଲେ ସୁଖ ଶକ୍ତିରେ ଜୀବନ ଯାପନ କରିପାରିବେ।

The FIRE of LIFE
Are you Week?
Would you like to be Strong?
Then Wear "GALVOUS" ring

ଏହା ହସ୍ତା ଓ ଚମ୍ବା ଦ୍ୱାରା ଧାତୁ ମିଶ୍ରଣରେ ଗୋଟିଏ ଷ୍ଟେଲିଂ ଧାତୁରେ ତିଆରି ଏବଂ ଏଥିରେ ଅତୀବ ଶୀଘ୍ର କଲମାନେ ଗାଢ଼ ଭାବିକ ବଳେଷ ଜାତହୁଏ।

ଗାଲଭସ୍ ମୁଦି ଉପର ଦାବି କରେ:— ଏହି ମୁଦି ଧାରଣ କଲମାନେ ଏଥିରୁ ଜାତ ବୈଦ୍ୟୁତିକ ବଳେଷ ଶରୀର ମଧ୍ୟସ୍ଥ ରକ୍ତ, ଶିରା ପ୍ରଶିରା ମସ୍ତିଷ୍କ ଇତ୍ୟାଦି ସମସ୍ତ ଅଂଶରୁ ପ୍ରବାହିତ ହୋଇ ରୋଗ ଜାତକରିଥିବା ବିଷାକ୍ତ ଜୀବାଣୁ-ମାନଙ୍କୁ ମାରିପକାଏ ଏବଂ ଦୁର୍ବଳଶରୀରରେ ନବ-ବଳ ଜାତ କରାଏ।

ଏହା ଗୋଟିଏ ସୁନ୍ଦର ରୋଗ ପ୍ରତି-ରୋଧକ ଏବଂ ଆମାଳ ବୁଦ୍ଧ ବଳିତା ଯେ କେହି ପିନ୍ଧନ୍ତୁ ତାଙ୍କ ମ୍ୟାଲେରିଆ, ବସନ୍ତ, ଇନ୍‌ଫ୍ଲୁଏଞ୍ଜା, କଲେରା, ପ୍ଲେଗ, ରକ୍ତଆମାଶୟ, ଅର୍ଶ, ଅମବାତ ପ୍ରଭୃତି ଦୌରିସି ରୋଗ ଆକ୍ରମଣ କରିପାରେନାହିଁ, ଏପରି କି କୁଷ୍ଠ ଓ ଗୁଳିଯକ୍ଷ୍ମା ପ୍ରଭୃତି ରୋଗ ମଧ୍ୟ ଆକ୍ରମଣ କରିପାରେନାହିଁ।

ଏହି ଚିକିତ୍ସାର ମୂଲ୍ୟ ୫ ୨୧, ଅର୍ଦ୍ଧ-ଡଜନ ୫ ୦୦, ଯେ ଏକକ ୧୨ ଗୋଟି ମୁଦି କିଣିବେ ସେ ଗୋଟିଏ ୧୮ କାରେଟ୍‌ର ସ୍ୱର୍ଣ୍ଣ ଢାଲିଦେବା ପରି ଚମତ୍କାର ଓ ଦାମୀ ସ୍ୱତନ୍ତ୍ର ଉପହାର ପାଇବେ। ଯେ ୬ ଗୋଟି ଏକକ କିଣିବେ ସେ ଗୋଟିଏ ଗିଲ୍‌ଟେଡ ପ୍ଲେଟେଡ ଲିଭରଓ୍ୱାଚ ବାଜିସ ସମେତ ଉପହାର ପାଇବେ। ଥରେ ପରୀକ୍ଷା ପ୍ରାର୍ଥନୀୟ!

The Galvous Ring Manufg. Co
9 (U. D.) Raghunath Chatterjee Street
P. O. Beadon Street,
Calcutta.

ଏକଟଙ୍କାରେ ବଜାରେ ଜିନିଷ।

ଛାଣ୍ଟଲ ଖାଲଚଣ୍ଡିର ଚାଲି ୧୪୪ ଚଣ୍ଡ ଚାଉଳଗଣ୍ଡି ଲଙ୍ଗଳ ଚାଳ ୧୪୪ ଚଣ୍ଡ, ଗୋଟିଏ ଛତ୍ରପର, ଗୋଟିଏ ରୂପ ଚଣ୍ଡ ନାକ୍ରରେ ଗୋଟିଏ ସୁନ୍ଦର ଓ ସଜବୁତ ଶାଲଶ୍ରେଣୀଥେକ, ୬ ଗୋଟି ଜଳ, ଡ୍ରଇସିଲ୍ ୧ ଗୋଟି, ଛାତ୍ରଛାତ୍ର ୧୫, ପଟ୍ଟାପଟ୍ଟ ବାଦ୍ୟ ୧ ଗୋଟି, ସୁନ୍ଦର ଜେଡ୍‌ଟ୍ରେସ ୪୦୦ ୧୨ ଗୋଟି ଚୋଡ଼ାଇ ଛାଟ ୫୦, ଟିନ ୨୫ ଗୋଟି, ମେଜଟେବିଲ ୧ ଗୋଟି, ଚେଳ ୧ ଗୋଟି, ଘଣ୍ଟ ୧ ଗୋ ଏହି ସମସ୍ତ ଅବଶ୍ୟକୀୟ ଜିନିଷ ଏକଟଙ୍କା ଟାଙ୍କାର ମୂଲ୍ୟରେ ବିକ୍ରୀ ହେଉଛି, ଭାଡ଼ାମାସୁଲ ୫ ୦।⁄

ଟିରର୍ସ ଏଣ୍ଡ କୋ
ପୋଷ୍ଟବକ୍ସ ନଂ ୩୦୦,
କଟକବଜାର—ଉଡ଼ିଷ୍ୟା

Digitized by srujanika@gmail.com

Split by PDF Splitter

11 ADVERTISEMENT 22-9-28

Applications with testimonials are invited up to the 25th September 1928 from those possessing the L.T. Diploma for the post of Head Master of the Keonjhargarh M.E. School Pay Rs.65-5/2-90/- a month. Preference will be given to Oriya or Domiciled Bengali.

Superintendent,
Keonjhar State.
P.O.Keonjhargarh.
4/9/28.

---

12 WANTED 29-9-28

A Vaccination Sub-Inspector for the Narasingpur State on a monthly salary of Rs.30/- (Rupees thirty only) plus fixed travelling allowance of Rs.5/-(Rupees five) only a month with free quarters and the advantage of enjoying the benefit of the Provident Fund. The candidate must have passed the compoundership examination. Preference will be given to experienced persons. The selected candidate will have to join at once.

Applications with copies of testimonials will be received by the undersigned up to 1st October 1928.

Dated Narsingpur
the 5th September 1928. Superintendent

---

13 22-9-28

"Wanted an experienced Manager for the Surangi Estate on a Salary of Rs.125 to 150 per mensum with quarters free according to qualifications. He will be allowed T.A as for the Estate rules. Preference will be given to one who knows law. Applications stating age, caste, religion, Educational and other qualifications, past and present services and languages known should reach the undersigned before the 20th September 1928.'

Ichapuram Rajah of Surangi
9-9-1928.

---

14 15-9-28

Wanted a trained Agricultural Inspector of experience for the Khurda Central Co-operative Bank on Rs. 50/- with a fixed travelling allowance of Rs. 25/- P.M. for one year with prospect of being made permanent if the work be found satisfactory. The candidate must have a thorough knowledge of Oriya. The applications with copies of testimonials must reach Honorary Secretary of the said Bank before the 25th instant.

10-9-1928

---

19 WANTED 22-9-28

Temporarily a Suboverseer for the District Council. Sambalpur, on a salary of Rs. 50/- per month

None need apply who have not passed the prescribed examination for employment as a Lower Subordinates.

Preference will be given to one who has sufficient previous experience of works of roads, buildings and bridges and is capable of drawing plans and estimates of the same.

Applications with true copies of testimonials will be received by the undersigned up to the 25th instant. The selected candidate will have to join the post on receipt of the order. None need apply who is not domiciled in the Province of Bihar and Orissa.

Sd. U. Mahanty.
Offg. District Engineer.
8-9-28 Sambalpur.

---

16 NOTICE 15-9-28

In the Court of the District Judge of Cuttack.
Insolvency Application No 36 of 1927.

In the matter of the Insolvent Madhusudan Das of Town Cuttack

Take notice that the abovenamed insolvent has filed a petition for discharge in this Court and 29th September 1928 has been fixed for hearing.

Dated this 11th day of September 1928.

Sd/-A. Shakur.
Sub Judge-in-charge.

---

17 15-9-28

ORDER OF ADJUDICATION

In the Court of the District Judge of Cuttack.
Insolvency Application No 28 of 1928.

In the matter of the debtor Nilakantha Routra of Garh Mrugasira, Pergannah Rahang in the District of Puri.

Pursuant to a petition dated the 11th Aporil 1928 filed by the abovenamed debtor Nilakantha Routra of Garh Mrugasira, Pergannah Rahang in the District of Puri and on the application of the said debtor and on reading his petition, on examining him and hearing his pleader it is ordered that the debtor be and the said debtor is hereby adjudged insolvent.

It is further ordered that the said debtor do apply for discharge within six months.

Dated this 1st day of September 1928.

Sd/-H. R. Meredith.
District Judge.
8-9-28.

---

18 15-9-28

ORDER OF ADJUDICATION.

In the Court of the District Judge of Cuttack.
Insolvency Application No 52 of 1928.

In the matter of the debtor Lala Gopinath Rai of Kundeibent Sahi. Town Puri.

Pursuant to a petition dated the 23rd May 1928 filed by the abovenamed debtor Lala Gopinath Rai of Kundeibent Sahi, Town Puri and on the application of the said debtor and on reading bisr petition, on examining him and hearing his pleader it is ordered that the debtor be and the said debtor is hereby adjudged insolvent.

It is further ordered that the said debtor do apply for discharge in one year's time.

Dated this 1st day of September 1928.

Sd/-H. R, Meredith
District Judge.
8 9 28.

---

20 WANTED 22-9-28

A temporary Sub Assistant Surgeon for the Daspalla state Dispensary for three months on Rs 60/-plus Rs 10/- Jail allowance per month. The selected candidate should join the post at once on receipt of intimation. Applications with copies of testimonials etc will be received by the undersigned till the 25th September, 1928. There is every possibility of the temporary period being extended.

B. Nayak
Actg. Superintendent
Daspalla State.
10-9-1928.

---

୧୦ ନୋଟିସ ୧୫-୯-୨୮

ଏତଦ୍ଦ୍ୱାରା ସର୍ବସାଧାରଣଙ୍କୁ ଜଣାଇ ଦିଆଯାଉଅଛି ଅମ୍ବଦେବା ଗୋବିନ୍ଦସାହିଙ୍କ ଜଣେ ପରୋକ୍ଷ ଋଣୀ ଦର୍ପଣି ଗୌଃ ସୁଫଡ଼ା ଜାତୀୟ ପାଧୁସାଇଁ ଅଜକୁ ଅଜାଜ ୧୧୪୫ ଟେଲ୍ଲ ଟାଗଳ ଅବସ୍ଥାରେ ରହିଅଛନ୍ତି ତାଙ୍କର ଭବିଷ୍ୟତର ଚୌଣସି ଶ୍ରୀଜଳାହ୍ନ ଏଥିରୁ ଅଳ୍ପାଧିକ କରିବେନା ମନ ଅଭିପ୍ରାୟରେ ଜିଲ୍ଲା ଗ୍ରାମର ଚେଟେଲେଜ ଜଜ୍ଜ ପ୍ରଗଳଙ୍କ ଦ୍ୱାରା ଚେଟେଜ ଚଟିକ ପୂର୍ବ ଦଲିଲଦ ସମ୍ପାଦନ କରିବା ନେଇ ଚେଷ୍ଟାରେ ସ୍ୱକାରୁ ଅଜ ନୋଟିସ ଦ୍ୱାରା ଶ୍ରୀଚରି ଦିଆଯାଉଅଛି ଓ ଉକ୍ତ ପ୍ରଗଳଙ୍କ ଦ୍ୱାରା ଚୌଣସି ଦଲିଲ ଚେହ୍ନ ପ୍ରକାଶନ, କରାଇନେଲେ ତାହା ଚୌଣସିଠାରେ ଗୁଣ ନ ଯାଇ ଅଗ୍ରାହ୍ୟହେବ ଏବଂ ସେ ପ୍ରକାର ଦଲିଲମାନ ଚେଷ୍ଟାଇନ ଅଚଳ ମଣିବ ଓ ଚଟିଚପୁଣ୍ଡ ଥିବା ଜାରିହେବ ।

ତା ୨୭-୮-୨୮ } ଜଗନ୍ନାଥ ସ୍ୱାଇଁ
ଗୌଃ ସୁଫଡ଼ା ଜାତୀ ଦର୍ପଣି

---

୧ ନୋଟିସ ୧୫-୯-୨୮

ଏତଦ୍ଦ୍ୱାରା ସର୍ବସାଧାରଣଙ୍କୁ ଜଣାଇ ଦିଆଯାଉ ଅଛି ଯେ, ଜଳିତ ସନ ୧୯୨୮-୨୯ ମସିହା ଜମିର ଅଠଗଡ଼ ଷ୍ଟେଟର ମାହାଳରେ ଗର୍ଭସ୍ଥିତ କଳିରମପ୍ରସାଦ ଛୋଟଉନ୍ତଗତ ୧ ଦ୍ରୁଜବଡ଼ ସ୍ୱମ୍ବର ମହାଳଠାରେ ୨ ଧାଇଜସମ୍ବର ଭଣ୍ଡି ଠାରେ ଏହି ସେପ୍ଟେମ୍ବର ମାସ ତା ୨୫ ଦିନରେ ସଦର କଚେରୀରେ ପ୍ରକାଶ୍ୟ ନିଲାମ କରାଯିବ । ନିଲାମ ଛୁଟିଦିନ ଛାଡ଼ି ଆଗାମୀ ତା ୧୦ ଘଣ୍ଟା ସମୟରେ, କଚେରୀରେ ଉପସ୍ଥିତ ହୋଇ ନିଲାମ ଡାକିହେଇ ପାରିବେ । ନିଲାମସିଦ୍ଧ ଏଜେଣ୍ଟ ନିଲାମଖରିଦାରଙ୍କୁ ନିଲାମି-ଇସ୍ତାହାରର ଏକତୃତୀୟାଂଶ ଉପାଜିତ୍ କରିବାକୁ ହେବ ।

Sd. A. B. Dey
Superintendent

---

୪୯ ନୋଟିସ ୧୫-୯-୨୮

ସ୍ୱର୍ଗ କଣ୍ଟାର ଉତ୍ତରାଧିକାରୀ ଗୋପୀନାଥ ଦେବଙ୍କ ଏଣ୍ଡାଇମେଣ୍ଟ କମିଟିର ଅଧିପତିଙ୍କ ଜଣେ ଟ୍ରେଜରର ମାସିକ ୫ ୨୫ ଟାକାରୁ ୫ ୫୦ ଟାକା ବେତନରେ ଆବଶ୍ୟକ । ମନୋନୀତ ବ୍ୟକ୍ତିଙ୍କୁ ଏକତ୍ରକାଳ ଜମାନତ ୫ଟାକା ଜମା ଲୁଣ୍ଠନ ଦେବାକୁ ହେବ । ପ୍ରାର୍ଥୀ କମିଟି-ଦ୍ୱାରା ସ୍ଥିରୀକୃତ ଫରମରେ ଦାଖଲ କରିବେଳି ଓ ଶିକ୍ଷା ସ୍ଥିତିର ସର୍ଟିଫିକେଟ ସହିତ ଆବେଦନ ସେପ୍ଟେମ୍ବର ମାସ ତା ୨୫ ରିଖ ମଧ୍ୟରେ ସମ୍ପାଦକ ମନ୍ଦିର କମିଟିର ସେକ୍ରେଟରୀଙ୍କ ନାମରେ ଦାଖଲ ଦ୍ୱାରାର ଦ୍ୱାରାଙ୍କ ଉପରେ ଦରଖାସ୍ତ ପଠାଇବେ ।

୩୦-୮-୨୮ } ଶ୍ରୀଜଗନ୍ନାଥ ସ୍ୱ ମେଦେନ୍ତର
ଉତ୍ତରାଧିକାରୀ ମନ୍ଦିର ଅଧିପ
ଅଧିପ } ଗୋଃ ଶ୍ରୀଗୋପାଳ

---

1 15-9-28

Wanted an Intermediate passed preferably a L. T. teacher for the Bhawanipatna High English School in Kalahandi State to teach Mathematics and Geography in higher classes on Rs 50/- P.M. with benefit of State Provident Fund. Applications with University certificates and testimonials should reach the undersigned on or before the 15th October, 1928.

Bhawanipatna
Via Sambalpur
B.N.R

B. Mahanty
Dewan
Kalahandi State.

ନ ୧୪୨ ୨୧।୧ ୨୯

ବିଜ୍ଞାପନ

ସାର୍ବଭୌମ ସଲିଳ

ଏହି ସାଲସାର ଅଦ୍ଭୁତ ଗୁଣ । ଏହା ଯେପରି ଜଳେ ଜ୍ୱର, ଜାଡ଼, ଜାଡ଼ୁ, ଶ୍ୱାସ, ମେହ, ଉପଦଂଶ, ଭୂଷ୍ଣ, ରାଜରକ୍ତ, ଅଜୀର୍ଣ୍ଣ, ଅମ୍ଳପିତ୍ତ ଧାତୁଦୌର୍ବଲ୍ୟ, ସ୍ନାୟୁଦୋଷ, ସ୍ନାୟୁଜନ ଦୌର୍ବଲ୍ୟ ଓ ଶିଶୁପିଣ୍ଡ ଜଡ଼ତାଦି ରୋଗରୁ ମୁକ୍ତ ଅରୋଗ୍ୟ କରେ ଓ ଉକ୍ତ ପରିଷ୍କାର କରେ । ଏହା ସୁସ୍ଥ ଦେହରେ ଯେପରି ଜଳେ ଦେହ ବଳବାନ୍ କରେ ତାହା ଜରାଜୀର୍ଣ୍ଣ ଓ ଉକ୍ତ ପରିଷ୍କାର କରେ । ସ୍ନାୟୁଦୋଷ ଉପଶମିତ କରେ ଓ ଉତ୍ତେଜିତ କରେ । ଏହି ସାଲସା ଅଷ୍ଟାଙ୍ଗ ସେବନକରି ଜଳର ଦେହକୁ ଶୀତଳ କରେ ଶରୀରକୁ ବୁଝିପାରିବେ । ଏହା ଅତି ଦୁର୍ଲ୍ଲଭ ଉକ୍ତ ପରିଷ୍କାରକ ଓ ବଳବର୍ଦ୍ଧକ ଔଷଧ । ୧ ଶିଶି ୧୨ ଟାକା ଔଷଧ ୫ ୧ ଟା ୫ ଶିଶି ୫ ୨୨; ୧୨ ଶିଶି ୫ ୯ ଟା

ଆମ୍ଭ ଚିକିତ୍ସାଳୟରେ ମକରଧ୍ୱଜ, ବୀରଚନ୍ଦ୍ରାଶ୍ମ ମଦନାନନ୍ଦ ମୋଦକ ରାମବାଣ ମୋଦକ, ଚେଷ୍ଟାମୃତ, ନୃପବଲ୍ଲଭ, ଚାମ୍ପାରାଣ୍ଟ, ଅଶୋକାରିଷ୍ଟ, ଜଳନାଗର, ଚନ୍ଦ୍ରକାଳାନଳ; ଲୁଣ୍ଠିତପର୍ଣ୍ଣ ଓ ଲୁଣ, ତୈଳ, ମୋଦକ ଗୁଟିକା ଇତ୍ୟାଦି ଔଷଧ ମିଳେ ଯଦି ବେଳେ ବୃହତ୍ ଔଷଧ ତାଲିକା ପଠାଇ ଔଷଧ ମଗାଇବା ବେଳେ ଜଳର ନାମ ପ୍ରଭୃତି ଆମଙ୍କର ପତ୍ରଦ୍ୱାରା ଜଣାଇବେ ।

ଲିଖିତ

ଶ୍ରୀ ରାଧାନାଥ ଶତପଥୀ ଭିଷକ୍‌ରତ୍ନ

ଅମ୍ବୁବେଦ ଚିକିତ୍ସକ ଏଲ, ଏଚ୍, ଏମ୍, ଏସ୍
ଭୁବନମାଳା ଔଷଧାଳୟ ବାଲୁଚର
ପୋଃ ଶ୍ରୀଜଗନ୍ନାଥ ଚକ

---

୪୯ ନୋଟିସ ୧୫।୯।୨୮

ଶ୍ରୀଯୁତ ଗୋପୀନାଥ ଦେବଙ୍କ ଏଣ୍ଡାଇମେଣ୍ଟ କମିଟିଙ୍କ ତରଫରୁ ଜନସାଧାରଣଙ୍କ ଜଣାଇ ଦିଆଯାଉଛି ଯେ ପୁରୀସ୍ଥିତ କମିଟି ଅଫିସରେ ଜଣେ ଟ୍ରେଜରର ଆବଶ୍ୟକ ହେବାରୁ ଏସ୍ଥାନରେ ଓଡ଼ିଆଭାଷା ଜାଣିଥିବା ଦଶ ପାଶ କରିଥିବା ଜଣେ ଲୋକ ଦରକାର । ଏହି ପଦରେ ନିଯୁକ୍ତ ହେବାକୁ ଇଚ୍ଛା କରିଥିବା ବ୍ୟକ୍ତି ଏଣ୍ଡାଇମେଣ୍ଟ କମିଟିଙ୍କ ଚୌଣସି ପ୍ରାପ୍ୟ ଚାରିଆଣା ଲୋକଙ୍କ ଜନାର୍ଦ୍ଦନ ଦାସଙ୍କୁ ଦେବେଳେ ଏବଂ ଜନାର୍ଦ୍ଦନ ଦାସ ମଧ୍ୟ ଚାରିଆଣାରୁ ଦିଆ ଚୌଣସି ଲୋକରୁ କମିଟିଙ୍କ ତରଫ ଦ୍ୱାରା କମିଟିଙ୍କର ଚୌଣସି ପ୍ରାପ୍ୟ ଗ୍ରହଣ କରି ପାରିବେନାହିଁ ।

ଭଗବାନ ଦାସ
ମ୍ୟାନେଜର
ପ୍ରତ୍ୟକ୍ଷ ମନ୍ଦିର କମିଟି
୩୦-୮-୨୮

ଶ୍ରୀମଦ୍‌ଭାଗବତ୍‌ଗୀତା

ସରଳ ସହଜ ଭାଷାରେ ନବାକ୍ଷର ଛନ୍ଦରେ ଅନୁବାଦ । ମୂଲ୍ୟ ୫ ୦ ୨ ଅଠଣା

ମୋହମୁଦ୍ଗର ଓ ମୋହମୁଠାର

ଶ୍ରୀମତ୍ ଶଙ୍କରାଚାର୍ଯ୍ୟ ବିରଚିତ—ଗୋଟିଏ ସରଳ ସହଜ ଛନ୍ଦରେ—ଭାଷାରେ ଅନୁବାଦ । ମୋହମୁଦ୍‌ଗର ଛାପି ସମସ୍ତଙ୍କ ଜଣା ଅଛି । ମୋହମୁଠାର ନୂତନ । ମୂଲ୍ୟ ୫ ୦ ୪ ଦୁଇଅଣା ମାତ୍ର

ଲିଖିତ

Digitized by srujanika@gmail.com

Split by PDF Splitter

କୋଟି ସିଗାରେଟ୍ ପ୍ରସ୍ତୁତ ହେଉଅଛି । ଆଜିର ତାରିଖରେ ଗ୍ରେଟ୍‌ବ୍ରିଟେନ୍ ଯେତେ ସିଗାରେଟ ବିକ୍ରୟ ହୁଏ ତାହା ପୃଥିବୀର ଅନ୍ୟ କୌଣସି ଦେଶରେ ଏତେ ଅଧିକ ସିଗାରେଟ୍ ବ୍ୟବହୃତ ହୁଏନାହିଁ । ଅତଏବ ଗ୍ରେଟ୍‌ବ୍ରିଟେନ୍ ସାମ୍ରାଜ୍ୟରେ ତମାଖୁର ଆଦର ଉପରେ ଶୁଭସଂବାଦ ହୋଇପାରେ ? ଯେତେ ହେଉଥିଲେ ତମାଖୁ ପ୍ରତିର ଉତ୍ପନ୍ନ ହେଉଛି ।

ଅଭିଜ୍ଞ ବ୍ୟକ୍ତିମାନଙ୍କ ବିବରଣରୁ ପ୍ରକାଶ ଯେ ଭାରତ ଓ ଚୀନ୍ ବ୍ୟତୀତ ସମସ୍ତ ପୃଥିବୀରେ ୧୯୦୯ରୁ ୧୯୧୩ ପର୍ଯ୍ୟନ୍ତ ପ୍ରତିବର୍ଷ ୨୩୦ କୋଟି ୪୦ଲକ୍ଷ ପାଉଣ୍ଡ ତମାଖୁ ଏବଂ ଚୁରୁଟ ବିକ୍ରୟ ହୋଇଥିଲା ଏବଂ ୧୯୨୦ରୁ ୧୯୨୨ ପର୍ଯ୍ୟନ୍ତ ପ୍ରତିବର୍ଷ ୨୬୨ କୋଟି ୩ଲକ୍ଷ ପାଉଣ୍ଡ ଧୂମ୍ରପାନ ସେବନରୁ ଅଦ୍ଭୁତ ହୋଇଥିଲା । ତାହାପରେ ୧୯୨୬ରେ ୪୯୦ ଲକ୍ଷ ପାଉଣ୍ଡ ବୃଦ୍ଧି ହୁଏ, ଏହିପରି ଉତ୍ତରୋତ୍ତର ତମାଖୁ ଫସଲ ବୃଦ୍ଧି ହୋଇଅଛି । ଦୁର୍ଭାଗ୍ୟବଶତଃ ଭାରତରେ ଏବଂ ଚୀନରେ କେବେହେ ପରିମାଣରେ ଧୂମ୍ରପାନ ଉତ୍ପନ୍ନ ହୁଏ ତାହାର ଠିକ ଭରସା ମିଳୁନାହିଁ । ତେବେ ୧୯୨୬ରେ ଏହି ଦୁଇଦେଶରେ ୧୩ କୋଟି ୨ଲକ୍ଷ ପାଉଣ୍ଡ ତମାଖୁପତ୍ର ଉତ୍ପନ୍ନ ହେଉଥିଲା ବୋଲି ଜଣାଯାଇଛି । ପୃଥିବୀର ଅନ୍ୟାନ୍ୟ ଦେଶ-ଉତ୍ପନ୍ନ ତମାଖୁ ପରିମାଣ ସହିତ ଏହା ଯୋଗକଲେ ହେଉଥାଏ ୧୯୨୬ରେ ପୃଥିବୀରେ ୪୯୦କୋଟି ପାଉଣ୍ଡ ଧୂମ୍ରପତ୍ର ଉତ୍ପନ୍ନ ହୋଇଥିଲା । ଏହାର ଅର୍ଦ୍ଧେକ ପରିମାଣ ମାର୍କିଣ, ଯୁକ୍ତରାଜ୍ୟ ଓ ବୃଟିଶ ସାମ୍ରାଜ୍ୟରେ ଉତ୍ପନ୍ନ ହୋଇଥିଲା ବୋଲି ମନେ କରାଯାଇପାରେ । ବର୍ତ୍ତମାନ ବୃଟିଶ ସାମ୍ରାଜ୍ୟରୁ ତମାଖୁର ଚାହିଦା କରୁଥିବା ତାହା ଉତ୍ପନ୍ନ ହେଉଛି ।

ବିଭିନ୍ନ ବ୍ୟକ୍ତିମାନଙ୍କ ବିବରଣରୁ ପ୍ରକାଶ ଯେ ଭାରତ ଓ ଚୀନ୍ ବ୍ୟତୀତ ସମସ୍ତ ପୃଥିବୀରେ ୧୯୦୯ରୁ ୧୯୧୩ ପର୍ଯ୍ୟନ୍ତ ପ୍ରତିବର୍ଷ ୨୩୦ କୋଟି ୪୦ଲକ୍ଷ ପାଉଣ୍ଡ ତମାଖୁ ଏବଂ ଚୁରୁଟ ବିକ୍ରୟ ହୋଇଥିଲା । ଏବେ ୧୯୨୦ରୁ ୧୯୨୨ ପର୍ଯ୍ୟନ୍ତ ପ୍ରତିବର୍ଷ ୨୬୨ କୋଟି ୩ଲକ୍ଷ ପାଉଣ୍ଡ ଧୂମ୍ରପତ୍ର ସେବନରୁ ଅଦ୍ଭୁତ ହୋଇଥିଲା । ତାହାପରେ ୧୯୨୬ରେ ୪୯୦ ଲକ୍ଷ ପାଉଣ୍ଡ ବୃଦ୍ଧି ହୁଏ, ଏହିପରି ଉତ୍ତରୋତ୍ତର ତମାଖୁ ଫସଲ ବୃଦ୍ଧି ହୋଇଅଛି । ପୃଥିବୀର ଅନ୍ୟାନ୍ୟ ଦେଶ-ଉତ୍ପନ୍ନ ତମାଖୁ ପରିମାଣ ସହିତ ଏହା ଯୋଗକଲେ ହେଉଥାଏ ୧୯୨୬ରେ ପୃଥିବୀରେ ୪୯୦କୋଟି ପାଉଣ୍ଡ ଧୂମ୍ରପତ୍ର ଉତ୍ପନ୍ନ ହୋଇଥିଲା । ଏହାର ଅର୍ଦ୍ଧେକ ପରିମାଣ ମାର୍କିଣ, ଯୁକ୍ତରାଜ୍ୟ ଓ ବୃଟିଶ ସାମ୍ରାଜ୍ୟରେ ଉତ୍ପନ୍ନ ହୋଇଥିଲା ବୋଲି ମନେ କରାଯାଇପାରେ । ବର୍ତ୍ତମାନ ବୃଟିଶ ସାମ୍ରାଜ୍ୟରେ ତମାଖୁର ଚାହିଦା କରୁଅଛନ୍ତି । ତାହା ନିମ୍ନରେ ଲିଖିତ :—

୧୯୨୦ରୁ ୧୯୨୪ ପର୍ଯ୍ୟନ୍ତ ବୃଟିଶ ସାମ୍ରାଜ୍ୟେତ୍ତର ତମାଖୁର ଚାହିଦା ହୋଇଥିଲା ବର୍ଷପ୍ରତି ୧,୬୪୦,୦୦୦ପାଉଣ୍ଡ । ତାହାପରେ ୧୯୨୪ରୁ ୧୯୨୭ ପର୍ଯ୍ୟନ୍ତ ହୋଇଥିଲା ବର୍ଷପ୍ରତି ୩,୨୦୦,୦୦୦ ପାଉଣ୍ଡ । ଏହିରୁ ଅନୁମାନ କରାଯାଇପାରେ ଭାରତର ତମାଖୁ ବ୍ୟବସାୟୀମାନେ ଏହାର ଅବାଦରେ ଲାଭବାନ୍ ହୋଇପାରିବେ ।

(ବିଶ୍ୱମିତ୍ର)

—*—

ଗାଦୀ ମୋଟା ଆଉ ଦାମ ବେଶି

ଗଧ ମୋଟ ଓ ଦର ଦାମ ବେଶି ଏହି ଭୁଲଟିର ଅଟକି ଅନେକଙ୍କ ମୁହଁରୁ ଶୁଣାଯାଏ, କିନ୍ତୁ ଏହି ଅଟକି ଭୁଲଟି କେତେ-ଦୂର ଯୁକ୍ତିଯୁକ୍ତ ବର୍ତ୍ତମାନ ତାହା ଅଲୋଚନା କରାଯାଉ । ପ୍ରଥମ ଅଟକି ଗଧ ମୋଟ; ଏବେକାଳ ବେଶୀଯାଏ ଯେ ଗଧଠାରୁ ମାଂସ ଚର୍ବି ଓ ଶିନ ଜିନିଷର ଉତ୍ପାଦନ କରାଯାଇଥିଲେ ବ୍ୟବହାର କରୁଅଛନ୍ତି । ଅଧିକାଂଶ ଲୋକେ ପୃଥିବୀରେ ମଧ୍ୟ ମାଂସପ୍ରିୟ ଅଟନ୍ତି ଏବଂ ଅଳ୍ପକାଳ ମଧ୍ୟ ଲୋକେ ଅଧିକରେ ମାଂସପ୍ରିୟ ଅଛନ୍ତି । ତେଣୁ ଏହି ମୋଟ-ମାଂସପ୍ରିୟ ଅଛନ୍ତି । ତେଣୁ ଏହି ମୋଟ-ମାଂସ ଯେ ଲୋକେ ଖାଇ ନାହାନ୍ତି, ଏହା-ନୁହେଁ, ସାଧ ଏହି ଓ ୫ ବର୍ଷ ହେବ ବୃଦ୍ଧିର ଅଭ୍ୟାସରେ ଏପରି ଘଟିଛି । ମଧ୍ୟରେ ଲୋକେ ଯାହା କରନ୍ତି, ତାହାହିଁ ଦେଶର ଲୋକ ଧରିଯାଏ, ସେହିମାନେ ଯଦି ଗୁଡ଼ି ପରିବର୍ତ୍ତନକରି ଅପାରିବଣ କରନ୍ତି, ତେବେ ଏ ଅଟକି ଅବ୍ରହ୍ମଣଙ୍କ ଏବଂ ସାଧାରଣ-ଲୋକେ ମଧ୍ୟ ତାହା ଭୁଲିଯାଇ ତୋଳି ଗ୍ରହଣ କରିବେ ।

ବଡ଼ ସୁଖର କଥା ଯେ ଆଜିକାଲି ଅନେକ ସ୍ଥିତି ସୁଖକର ବୃଦ୍ଧି ପରିବର୍ତ୍ତିତ ହୋଇଅଛି ଓ ସେମାନେ ଗଧକୁ ସଜ୍ଜ-ସମ୍ପତ୍ତିର ପୋଷାକରୂପେ ଗ୍ରହଣ କରୁଅଛନ୍ତି ।

ଅନେକେ ଗଧର ଦାମ ବେଶୀ ବୋଲି କହୁଅଛନ୍ତି । ଗଜେ ଚିଲ୍‌ନା ବା ଗଜେ ଚାଲିଉଚାର ଦାମସଙ୍ଗେ ଗଜେ ଗଧ ଚାଲାର ଦାମ ତୁଳନାକଲେ ଅବଶ୍ୟ ଗଧ ଚାଲାର ଦାମ ଅଧିକହେବ, କିନ୍ତୁ ଯେଉଁ-ମାନେ ଗଲ ବ ୪-୫ ବର୍ଷହେବ ଗଧ ପାଳ-ନ୍ତି, ସେମାନଙ୍କର ମତ ଯେ ଗଧ ଗିର୍ଦ୍ଧ ବା ପୃଥିବୀ ଦୁଗ୍ଧ ଜାତିରେ ଲୁପ୍ତପ୍ରାୟ ବର୍ଷରେ ଯେତେ ଖର୍ଚ୍ଚ ହେଉଥିଲା, ଗଧ ଗିର୍ଦ୍ଧି ବା ଦ୍ୱାଗ ଜାତିରୁ ବର୍ଷରେ କମ ଖର୍ଚ୍ଚ ହେଉ-ଅଛି । ପଦାର୍ଥର ସ୍ଥାୟିତ୍ୱ ପ୍ରତି ଦୃଷ୍ଟି ନଦେଇ କେବଳ ଦାମର ତୁଳନା କରିବା ଠିକ-ନୁହେଁ ।

ଭାରତର ଅନ୍ୟାନ୍ୟ ଶିଳ୍ପ ସରକାରରୁ ସାହାଯ୍ୟ ପାଉଛି । ଜାମସେଦପୁରର ଲୁହା-କାରଖାନା ଅଞ୍ଚଳକୁ ବ ୪୦ ବର୍ଷର କାରବାର ମାଫ ସରକାର ସେହି ଲୌହଶିଳ୍ପ ଜମିଦାରୀ ଭାରତୀୟ ଧନରୁ ୫୦ଲକ୍ଷ ଟଙ୍କା ସାହାଯ୍ୟ ଦେଇଅଛନ୍ତି । ଭାରତୀୟ କଳକାରଖାନାକୁ ସରକାର ଭାରତ ବାହାରୁ ଆମଦାନୀ ଲୁଟାଇପରେ Import Duty ବସାଇ ଅଛନ୍ତି ଓ ବିଦେଶରୁ Excise Duty ଉଠାଇଦେଇଅଛନ୍ତି । ମାଫ ଖସାଇଦେଇ ଭାରତ ସରକାର ଦୌଣସି ସାହାଯ୍ୟ ଦେଉନାହାନ୍ତି । ଗଧ ସରକାରଙ୍କଠାରୁ ଦୌଣସି ସାହାଯ୍ୟ ନପାଇଥିବା ସ୍ଥଳେ ଏହା ଲୋକଧାରଣଠାରୁ ସାହାଯ୍ୟ ପାଇବା ଉଚିତ । ଗଧ ବରଦ୍ରର ଉଥାଇ, ଏଣ୍ଡି ଏ ଗଧ ଚାଲିବା ଅର୍ଥ ଜିଷ୍ଟ୍ରେ ବରଦ୍ର କେବେହେଲେ ସାହାଯ୍ୟ କରିବା । ତେଣୁ ଗଧ ପିଲାପାଲି ମଧ୍ୟରେ ଲୋକଙ୍କୁ ଅନୁରୋଧ କରିବା ବିଷୟରେ ଯଥାର୍ଥ ଅଟେ । ଅନେକ କହନ୍ତି ଯେ ଯାହା ଶସ୍ତା, ସେ-ମାନେ ତାହା ଖାଇଲେ, ମାଫ ଜାଣେ ଚାଲାଇକୁ ସରକାର କରିବାକୁ ଚାଲିଲେ ଗୋମାଂସ ଖାଏ, କିନ୍ତୁ ଏହା ନିତାନ୍ତ ଦୋଷ ଲୋକମାନ ଅଟେ । ଏଥିରୁ ଜଣାଯାଉଛି ଯେ ଲୋକମତ ବିରୁଦ୍ଧରେ ଟେଲିମାଂସ ଅଟିଲା ।

ଦେଶର ବରଦ୍ରଲୋକଙ୍କ ପ୍ରତି ଗଧ ପ୍ରତି ଆସ୍ଥା ଦେଖାଇଲେ, ଅନେକ ଗଧ ପ୍ରତିପାଳକ ହେବେ ଓ ଅନେକ ବରଦ୍ର ହେଲେ ଚାଷାଲମାନଙ୍କର ନିର୍ଦ୍ଧନତା ବଢ଼ିବ ଓ ଅଣ୍ଟିମୂଳରେ ଦେଶୀଘରାଣରେ ସ୍ଥିତି ଉଠିବ କରିପାରିବେ । ତେଣୁ ଦାମ ମଧ୍ୟ କମିଯିବ । ଯେଉଁମାନେ ଆପତ୍ତି କରନ୍ତି ଯେ ଗଧ ଦାମ କମିଗଲେ ବଢ଼ିବ ପ୍ରଚୁର ହେବ, ସେମାନଙ୍କୁ ଆମ୍ଭେମାନେ କହୁଁ ଯେ ଦାମ କମିଗଲେ ଅଧିକାଂଶ ପ୍ରଥମେ ଗଧକୁ ଆମ୍ଭମାନଙ୍କୁ ଅଣିବାକୁ ହେବ ଏବଂ ସେହି ଅବସ୍ଥାରୁ ଅଣିବା ଲାଗି ବଢ଼ିବ ପ୍ରଚୁର ଅବଶ୍ୟକ ।

ଉତ୍କଳ ଦୀପିକା

—*—

ଦୁଃସ୍ଥ ଅଞ୍ଚଳରେ ଗଦଡ଼ ଚାଷ

ଗତ ଡିସେମ୍ବର ମାସରେ ମହାତ୍ମାଗାନ୍ଧୀ ଉତ୍କଳକୁ ଆସିଥିଲାବେଳେ ଉତ୍କଳର ଦୁଃସ୍ଥ ଅଞ୍ଚଳରେ ଗଦଡ଼ ଚାଷ ପ୍ରବର୍ତ୍ତାଇ ବିଦ୍ୟାର ପ୍ରସ୍ତାବ କରାଯାଇଥିଲେ । ଉତ୍କଳ ଗଦ-ଚାଷର ବିଷୟ ଅଛି ଏବଂ ବାଲେଶ୍ୱର ଜିଲ୍ଲାଠାରେ ଦୁଇଗୋଟି କେନ୍ଦ୍ର ସ୍ଥାପନ-କରାଯାଇଛନ୍ତି, ବର୍ତ୍ତମାନସୁଦ୍ଧା ଅଳିକେନ୍ଦ୍ରରେ ୧୬୪ଗୋଟି ଓ ଭଦ୍ରକକେନ୍ଦ୍ରରେ ୧୩୫ ଗୋଟି ପରିଷ୍କୃତ ହୋଇଅଛି ଏବଂ ଦ୍ୱିତୀୟ ଦ୍ୱିତୀୟରେ କାମ ବଢ଼ିବାର ଆଶା କରାଯାଉଅଛି । ଅଳି-କେନ୍ଦ୍ର ଜଳାପାହାଡ଼, ଶ୍ରୀପୁରପୁର, ଯଦନପୁର, ତାଳମହଲ, ଅଳିକଣା, ସ୍ୱର୍ଣ୍ଣାମାର, ଦେମାଳ ଏବଂ ଲୋକାପଡ଼ା ଏହି ମୌଜା ସମୂହ-ମଧ୍ୟରେ ଉତ୍ତର କାର୍ଯ୍ୟକ୍ଷେତ୍ର ରହିଥିଲାଅଛି । ଭଦ୍ରକକେନ୍ଦ୍ର, ଗୁଆମାଳ, ଗୁଳଦରଡ଼ା, ଶିଷ୍ଟପୁର, ବଦ୍ରଗ, ଏହି ଗ୍ରାମମାନଙ୍କରେ କାର୍ଯ୍ୟ ଆରମ୍ଭକରାଅଛି । ଏପର୍ଯ୍ୟନ୍ତ ଅର୍ଥାତ୍ ୨୮-୩,୨୮ ସ୍ୱଦ୍ଧା ଦୁଇଗୋଟି କେନ୍ଦ୍ରରେ ମୋଟାମୋଟ ୩୧୦।୨*ସେର ମୂତା କଟାହୋଇଅଛି ଏବଂ ଏଥିରୁ ଅଧିକାଂଶ ନ ୧୨ ମରୁ ଅଧିକ ଓ ଥୋକାଏ ନ ୨୦ ମରୁ ଅଛି ।

ଚରଖା ଚଳିପରୋକ୍ତ ଉତ୍ତରବାଲେ-ଶ୍ୱର ଜୋଇନଚରଠାରେ ଏକ କେନ୍ଦ୍ର-ସ୍ଥାପନ କରିଅଛନ୍ତି । ଜୁଲାଇମାସ ସୁଦ୍ଧା ପ୍ରାୟ ସେପର ସୂତା ସେଠାରେ କଟାଯାଇଅଛି ସେପ୍ଟେମ୍ବର ମାସଠାରୁ ଏ ସବୁ କେନ୍ଦ୍ରରେ ଚର୍ଖା ଦ୍ରୁତଗତିରେ ଚାଲିବ । ସମସ୍ତ କେନ୍ଦ୍ରର ଉତ୍ତର ସଦସ୍ୟ ବେଣିଦାସିଙ୍କ ଉପରେ ନିର୍ଦ୍ଦେଶରେ କାରଣ ଗଦଡ଼ ଯାହା ପ୍ରସ୍ତୁତ ହେବ ତାହା ସଙ୍ଗେ ବିକ୍ରୀ ହୋଇ-ଯାଉଥିଲେ କାମ ବଢ଼ିପାରିବ । ଏଥିରେ କୌଣସି ସନ୍ଦେହନାହିଁ ।

ଉତ୍କଳଦେଶ ଉତ୍ତର

—*—

ଉତ୍କଳୀଙ୍କ ପ୍ରତି

ଯାଜପୁର ବାସିଙ୍କ ନିବେଦନ

ଯାଜପୁର ଲୋକାଲବୋର୍ଡ ପକ୍ଷରୁ ବେଳୁଥିବା ଶ୍ରୀଯୁକ୍ତ ଗୋବିନ୍ଦପ୍ରସାଦ ଦାସ ସଦ୍ୟ ଶ୍ରୀଯୁକ୍ତ ଜଗମୋହନ ବେଜାର ଓ ଶ୍ରୀଯୁକ୍ତ କଳାନାଥ ସିଂହ ଦେବ ପ୍ରମୁଖ ଲୋକ ପ୍ରତିନିଧି ଯାଜପୁର ଅଞ୍ଚଳର ବୁଲବୁଲିର ପ୍ରତିକାର ପାଇଁ ଉତ୍କଳ ବଡ଼ଲାଟଙ୍କୁ ଏକ ନିବେଦନ ଦେଇଅଛନ୍ତି । ନିବେଦନର ମର୍ମ ହେଉଛି ଏହି—

ଯାଜପୁର ରୋଡ଼ର ୧୬ ମାଇଲ ଦୂରରେ ଏବଂ ବୈତରଣୀ ରେଲଷ୍ଟେଶନର ୧୨ ମାଇଲ ଦୂରରେ ଯାଜପୁର ସହର ଅବ-ସ୍ଥିତ । ପଶୁଖାଦ୍ୟ ଚାଷ, ନାଲିଗମ୍ବା, ପ୍ରସ୍ତର ଖଣ୍ଡ, ଅଠରନଳା, ମହାଳିଦ, ଓ ଚମାର-ପିଠ ପୋଖରୀ ଯାଜପୁର ଇତିହାସ ପ୍ରସିଦ୍ଧ । ଚରଳା, ଚରହବ, ସପ୍ତମାତୃକା ପ୍ରଭୃତି ପ୍ରାଚୀନ ମନ୍ଦିର ଯୋଗୁଁ ଯାଜପୁରର ଐତି-ହାସିକ ଖ୍ୟାତି ଖୁବ୍ ବଡ଼ ପରିଚ୍ଛ । ବୈତରଣୀରେ ସ୍ନାନ କରିବା ପାଇଁ ପ୍ରତିବର୍ଷ କୋଟି-କୋଟି ଯାତ୍ରୀ ଆସୁଥିଲେ, ବର୍ତ୍ତମାନ ରାସ୍ତା ଅସୁବିଧା ଯୋଗୁଁ ଏହି ଘାଟରେ ଅବଗାହନ ପାଇଁ ଯାତ୍ରୀମାନେ ଆସୁନାହାନ୍ତି । ଯାଜ-ପୁର ଓଡ଼ିଶାର ପ୍ରାଚୀନ ରାଜଧାନୀ, ଦିନ, ମୋଗଲ, ପଠାଣ, ମରହଟ୍ଟା ଓ ବ୍ରିଟିଶ ଯାଜ-ପୁରକୁ ଏକ ଶାସନ କେନ୍ଦ୍ର କରି ଆସି-ଅଛନ୍ତି । ଯାଜପୁରଠାରୁ କଟକ ସହରକୁ ଶୀଘ୍ରର ଯିବା ଆସିବା କରୁଥିବା ସମୟରେ ବହୁ ଯାତ୍ରୀ ଯାଜପୁର ଦେଖିବୁ ଆସୁଥିଲେ, ରେଳ ପଡ଼ିବା ବଳଠାରୁ ଯାହା ଆମ୍ଭ ବନ୍ଦ । ପୂର୍ବରୁ ସେ ପନ୍ଥା ରାସ୍ତା ମଧ୍ୟ ଧୋଇ ହୋଇ ଯାଇଛି । ଅତଏବ ଯାତ୍ରୀଙ୍କ ସୁବିଧା-ଲାଗି ଏବଂ ଯାଜପୁରର ଉନ୍ନତି ଲାଗି ଯାଜ-ପୁର ଅଞ୍ଚଳର ଲୋକେ ୧୯୦୭ ସାଲ ଠାରୁ ଯାଜପୁର ପର୍ଯ୍ୟନ୍ତ ଶାଖା ରେଳ ଲାଇନ ଖୋଲିବା ପାଇଁ ଆନ୍ଦୋଳନ କରି ଆସି-ଅଛନ୍ତି । ବୈତରଣୀ ରୋଡ଼ଠାରୁ ଯାଜପୁର ଯାଏ ଏକ ରେଳ ଲାଇନ ଖୋଲିବା ପାଇଁ ଯାଜପୁର ବାସୀ ୧୯୧୧ ରେ ସରକାରଙ୍କୁ ନିବେଦନ କରିଥିଲେ । ଅଳ୍ପ କୌଣସି କ୍ଷୁଦ୍ରାକାର ରେଳ ଲାଇନ ତିଆରି କରିବାର ଭାର ନେଲେ ତାର କାର୍ଯ୍ୟକୁ ଗ୍ରହଣ କରିବା ପାଇଁ ବେଙ୍ଗଲ ନାଗପୁର ରେଳ କମ୍ପାନି ଅଭିମତ ହେଉଥିଲେ । ଅଳ୍ପଦିନ ପରେ ସେ ଭାର ନେବାକୁ ପ୍ରସ୍ତୁତ ଥିଲେ କିନ୍ତୁ ବେଙ୍ଗଲ ନାଗପୁର ରେଳ ଏହାର ଭାର ନେଇନାହିଁ । ଯାହାହେଉ କିନ୍ତୁ ଆନ୍ଦୋଳନ ନିବେଦନ ଓ ଆନ୍ଦୋଳନ ଫଳରେ ସରକାର ୧୯୨୭ରେ ଯାଜପୁର ରୋଡ଼ଠାରୁ ଯାଜପୁର ଯାଏଁ ଶାଖା ରେଳ ଲାଇନ ଖୋଲିବା ମଞ୍ଜୁର କରି ଅଛନ୍ତି । ୧୯୨୭ ରେ ମାପଜୋଖ ସରି ହୋଇ ଯାଇଅଛି । ଅବଶେଷରେ ଶୁଣାଯାଉଅଛି ଏହି ଶାଖା ଲାଇନ ଖୋଲିବା ଭାର ରେଳ ବିଭାଗ ନେବା ପାଇଁ ପ୍ରସ୍ତୁତ ନୁହେଁ । ଅତଏବ ବଡ଼ଲାଟଙ୍କ ସମୀପରେ ନିବେଦନ କରିବା ଛଡ଼ା ଯାଜପୁର ବାସିଙ୍କର ଅନ୍ୟ ଅନ୍ୟ ଉପାୟ ନାହିଁ । ବଡ଼ଲାଟ ପୁରୀ ଆଗମନ କଲାବେଳେ ବୈତରଣୀ ପଣ୍ଡାମଳେ ଏବଂ ଯାଜପୁର ବାସିନ୍ଦା ମିଳି ଯାଜପୁରଠାରୁ ରେଳ ସଂଯୋଗ ରଖିବାକୁ ନିବେଦନ କରିଥିଲେ । ବର୍ତ୍ତମାନ ସମସ୍ତ ଯାଜପୁରବାସୀ ନିମ୍ନତ ନିବେଦନ କରନ୍ତି ଯେପରି ବଡ଼ଲାଟ ବୈତରଣୀ ରୋଡ଼-ଠାରୁ ଯାଜପୁର ଯାଏଁ ଏକ ଶ୍ରେଷ୍ଠ ଶାଖା ରେଲପଥର ବ୍ୟବସ୍ଥା କରିବେ ।

—*—

ଉତ୍କଳ ସାହିତ୍ୟ ସମାଜ

ଉତ୍କଳ ସାହିତ୍ୟ ସମାଜର କର୍ମଚାରୀ ନିଯୁକ୍ତି ଅବ (୮-୯-୧୯୨୮) ଗତ ୭ଟା ବେଳେ ଶ୍ରୀ ରାମଚନ୍ଦ୍ର ଭବନରେ ହୋଇ-ଗଲା । ମୋତେ ଏଥର ଭାର ଦିଆଗଲା ଯେ ନୂତନ ମେମ୍ବର ଜଣକ ଏବଂ ପୁରୁଣା ମେମ୍ବ-ଙ୍କ ଠାରୁ ଫଳଶ୍ରୁତି ଆଦାୟ କରିବି । ମୁଁ ସେଥିପାଇଁ ଉତ୍କଳସାହିତ୍ୟର ସମସ୍ତ ସଭ୍ୟ-ମାନଙ୍କୁ ଅନୁରୋଧ କରେଁ ଯେ ସେମାନେ ମୋ ଠିକଣାକୁ ଉତ୍କଳସାହିତ୍ୟ ସମାଜର ମେମ୍ବର ଟଙ୍କା ପଠାଇବେ ଏବଂ ମୋଠାରୁ ତାହାର ରସିଦ ପାଇବେ । ଅଜିପର୍ଯ୍ୟନ୍ତ ମୋଟ୍‌ଏ ଅଟକି ରହି ଅଛି ଯେ ଉତ୍କଳ ସାହିତ୍ୟସମାଜ ନୂତନ ମେମ୍ବର କରୁ-ନାହାନ୍ତି, କିନ୍ତୁ ଯେ ଧାରଣା ମୂଳରେ ସଭ୍ୟସଂଖ୍ୟା ଯେତେହୁଏ ତାହା ଉର୍ବାରଣ କରିବାପାଇଁ ଆଉ କାଳକ୍ଷେପ କରିବାର କୌଣସି ପ୍ରୟୋଜନ ନାହିଁ । ଯଦି ଉତ୍କଳ ମୁକୁଟ ଶ୍ରୀରାମଚନ୍ଦ୍ର ଭବନକୁ ଅଳଂକୃତ କରିବାକୁ ଚାହାନ୍ତି ତାହାହେଲେ ବଳ୍ପ ହୋଇ ସାହିତ୍ୟ ସମାଜର ମେମ୍ବର ହୁଅନ୍ତୁ ମେମ୍ବର ଫି ବର୍ଷକୁ ୫ ୨। ଯେଉଁମାନେ ୫୦ ଏକତାଳିଶ ଦିନଭିତରେ ସେମାନେ ସମାଜର ଆଜୀବନ ସଭ୍ୟ ହୋଇ-ପାରିବେ ।

ମୁଁ ଆଶାକରେ କଲେଜର ଛାତ୍ରମାନ ଉତ୍କଳ ସାହିତ୍ୟ ସମାଜର ସଭ୍ୟ-

Digitized by srujanika@gmail.com

Split by PDF Splitter

ଦେଇ ସମାଜର ଉନ୍ନତି କରିବେ ଯେ ଦୌଣସି ଉତ୍କଳ ପଦ୍ମଭୂଷଣୀ ବ୍ୟକ୍ତି ଏ ସମାଜର ସାଧାରଣ ସଭ୍ୟ ହୋଇ-ପାରନ୍ତେ ।

ଦଃ ବ୍ରଜଶ୍ରୀକୃଷ୍ଣ ସାହୁ
ସେକ୍ରେଟେରୀ ସମିତିର ସଭ୍ୟ

—*—

ବିଧବା ବିବାହ

ବିଧବା ବିବାହ ସମ୍ବନ୍ଧରେ ଓଡ଼ିଶାରେ ବାଘର କଲମରେ ବହୁତ ଆଲୋଚନା ହେଉଛି, ତ୍ରିବୁ ଦେଶର ବାଲେଶ୍ୱର ଜିଲ୍ଲା ଓଡ଼ିଶାର ଅନ୍ୟ ଦୌଣସି ସ୍ଥାନରେ ବାର୍ଥରେ କିଛି ହୋଇନାହିଁ । ବିଧବା ବିବାହ ହେବା ଦରକାର ଏ ବିଷୟରେ ସମସ୍ତେ ଏକମତ । କେବଳ ଏହା ସମାଜରେ ଚଳିବାହିଁ ବୋଲି ଅନେକେ କହନ୍ତି । ବିଧବା ଅର୍ଦ୍ଧାଙ୍ଗିନୀଙ୍କୁ ବିବାହ ଦେବାକୁ ଚାହୁଁଛନ୍ତି । ଏ ସଂସ୍କାର ଯେପରି ସମାଜରେ ଚଳେ ସେଥିପାଇଁ ଯଥେଷ୍ଟ ଚେଷ୍ଟା ହେବା ଦରକାର । ଓଡ଼ିଶାରେ ବିଧବା ବିବାହ ଚଳିଲେ ଏକଦମ ଦରକାର ଓ ସେଥିରୁ ଯେ ହିତକାର, ଓଡ଼ିଶାର ବିଧବା ବେଶ୍ୟା ହୋଇ ପାରୁଛନ୍ତି, ତାହା ଆଉ ହେବ ନାହିଁ ।

ନିଷ୍ଠାବାନ୍ ହିନ୍ଦୁ ବଂଶ ପରମ୍ପରା ବିଧବା ବିବାହ ପ୍ରଚଳନ କରିବା ପାଇଁ ଚେଷ୍ଟା ଓ ଆନ୍ଦୋଳନ ହେବାର ସ୍ଥିର ହୋଇଅଛି । ଅବଶ୍ୟ ଦୌଣସି ବିବାହ ଏଥିରେ ହେଲେ ବିଧବାଙ୍କୁ ବିବାହ ହେବା ଦରକାର । ଯେଉଁମାନେ ଇଚ୍ଛା ବିଧବା ଅର୍ଦ୍ଧାଙ୍ଗିନୀଙ୍କୁ ବିବାହ ଦେବାକୁ ପ୍ରସ୍ତୁତ ସେମାନେ ଜନ୍ମ ଠିକଣାରେ ପତ୍ର ଲେଖି ଜଣାଇବାକୁ ଅନୁରୋଧ କରାଯାଉଅଛି । ଉତ୍କଳରେ ଯେ ଯୁବକମାନେ ବିଧବା କନ୍ୟାଙ୍କୁ ବିବାହ କରିବାକୁ ଚାହାନ୍ତି ସେମାନେ ମଧ୍ୟ ଏହି ଠିକଣାରେ ପତ୍ରଲେଖି ଜଣାଇବେ । ଯେଉଁମାନେ ଏ କାର୍ଯ୍ୟରେ ଟାକା ଅର୍ଥୀ ବା ଅନ୍ୟ ଦୌଣସି ପ୍ରକାର ସାହାଯ୍ୟ କରି ପାରିବେ ସେମାନଙ୍କୁ ମଧ୍ୟ ପତ୍ର ଦ୍ୱାରା ଜଣାଇବେ ।

ବିଜୟକୃଷ୍ଣ ବେଗ
ଉତ୍କଳ ଉତ୍କଳ ଯୁବକ ସଂଘ ପ୍ରତିନିଧି
କାଟଜଡ଼ି ସାହି କଟକ

—o—

ଭଦ୍ରକ ସମ୍ବାଦ

ବର୍ଷାର ବିରାମ ନାହିଁ, ଖାଲି ଶ୍ରାବଣ ପୂର୍ଣ୍ଣିମା ଦେଇ ଅପିଲପରି ଭଣାଯାଉଅଛି । ବନ୍ୟାବିଭୀଷିକା ଲୁପ୍ତ ହେବାକୁ ବହୁ ପ୍ରବଳ ବନ୍ୟା-ଆସୁଛି ।

ମାନ୍ୟବର କମିଶନର ସାହେବ ମହୋଦୟ ବିଭାଗ ପରିଦର୍ଶନ ପରେ ଏହି ଷ୍ଟେସନରେ ଅବସ୍ଥାନ କରିଥିଲେ । ଷ୍ଟାଫ୍ ଅଫିସର ମେଜର ଡ୍ରେକ, ଷ୍ଟେଟ୍, ଲେଫ୍ଟେନାଣ୍ଟ-କର୍ଣ୍ଣେଲ ଅଫିସର ପ୍ରଭୃତି ପରିଦର୍ଶନ କରିଥିଲେ । ଲୋକ, ଖାଦ୍ୟଦ୍ରବ୍ୟର ଯୋଗାଣ ପ୍ରଭୃତି ବିଷୟରେ ସେ ସ୍ଥାନୀୟ ଡିଷ୍ଟ୍ରିକ୍ଟ ବୋର୍ଡ ଅଫିସ ପ୍ରଭୃତି ପରିଦର୍ଶନ କରିଥିଲେ । ଲୋକ, ଖାଦ୍ୟଦ୍ରବ୍ୟର ଯୋଗାଣ ପ୍ରଭୃତି ବିଷୟରେ ସେ ସ୍ଥାନୀୟ ଅଫିସରମାନଙ୍କୁ ଉପଦେଶ ଦିଅନ୍ତି । ସ୍ଥାନୀୟ ଅଫିସରମାନେ ସ୍ୱ ସ୍ୱ ବିଭାଗ ସମ୍ବନ୍ଧରେ ସେ ସ୍ଥାନରେ ଅବସ୍ଥାନ କରିଥିଲେ । ଗତ ତା ୧୩।୧୨ ରେ ସ୍ଥାନୀୟ ଛାତ୍ରମାନଙ୍କ ବିଦାୟ ଉପଲକ୍ଷେ ଗୋଟିଏ ସଭା ଶ୍ରୀଗୋବିନ୍ଦ ଚନ୍ଦ୍ର ମହାନ୍ତିଙ୍କ ସଭାପତିତ୍ୱରେ ହୋଇଥିଲା । ସ୍କୁଲ ପ୍ରେଜିଡେଣ୍ଟ ବାବୁ ଜଗନ୍ନାଥ ସ୍ୱରୂପ ତାହାଙ୍କୁ ଏକ ଅଭିନନ୍ଦନପତ୍ର ଓ ପୁଷ୍ପମାଳା ଦେଇଥିଲେ ଏ ଉପଲକ୍ଷେ ଭୂତପୂର୍ବ ପ୍ରକାଶ ଦିଆଯାଇଥିଲେ । ଏହି ଅବସରରେ ଛାତ୍ର ମାନ ମଧ୍ୟରେ ତାହାଙ୍କର ପ୍ରସାଧାରଣ ଅଧ୍ୟବସାୟ, ପ୍ରଗାଢ଼ ଚେଷ୍ଟା ଓ ସଫଳୀଭୂତ ଯୋଗୁଁ ଏ ସ୍କୁଲର ବର୍ତ୍ତମାନ ଉନ୍ନତି ସ୍ୱୀକାରୁ ଅମ୍ଭେମାନେ ତାହାଙ୍କଠାରେ ବହୁତ ଓ ଚିରଦିନଠାରେ ତାହାଙ୍କର ଉତ୍ତରୋତ୍ତର ଉନ୍ନତି ପ୍ରାର୍ଥନା କରୁଅଛୁଁ ।

ଗତ ଦୋଳବର୍ଷ ହେତୁ ଅନେକ ସ୍ଥାନୀୟ ଡାକ୍ତରଖାନାର ଔଷଧରୁ ଓ ଡାକ୍ତରଙ୍କ ବାଲୁଙ୍କ ବଦଳୀ ସ୍ଥାନରୁ ଅସୁବିଧା ଓ କଷ୍ଟ ଘଟିଥିଅଛି । ଏପରି ବ ଉକ୍ତ ଗୃହ ମଧ୍ୟରେ ବଳା ଛାଡ଼ାରେ ରୋଗ ଠିକ ହେବାର ଉପାୟ ନ ଥିଲା । ସେଥି ଯୋଗୁଁ ଡାକ୍ତରଖାନା ବୃଦ୍ଧି ବନ୍ଦହେବା ପର୍ଯ୍ୟନ୍ତ ବନ ଥିଲା । ଏ ବିଷୟରେ ଅଶ୍ମ ପ୍ରତିକାର ନିମନ୍ତେ ଅମ୍ଭେମାନେ ଉକ୍ତ ଡିଷ୍ଟ୍ରିକ୍ଟ ବୋର୍ଡର କର୍ତ୍ତୃପକ୍ଷମାନଙ୍କ ଦୃଷ୍ଟି ଆକର୍ଷଣ କରୁଅଛୁଁ ।

—*—

ନିବେଦନ

ପୂଜ୍ୟ ବିଷ୍ଣୁ ଓ ଶ୍ରୀଭଗବାନ୍ ଦ୍ୱାରା ଗ୍ରାମ-ନରେ ସନ ୧୯୨୭ ମସିହାଠାରୁ "ଅର୍ଥଶାସ୍ତ୍ର ପ୍ରଥମ ଗ୍ରନ୍ଥାଗାର" ନାମରେ ଗୋଟିଏ ସାଧାରଣ ପୁସ୍ତକାଳୟ ସ୍ଥାପିତ ହୋଇଅଛି । ସେଥିରେ ସଂସ୍କୃତ, ପୁରାତ୍ତ୍ୱ, ଗଣିତ, ଅର୍ଥନୀତି ଓ ଇତିହାସ ପ୍ରଭୃତି ବିଷୟ ସମ୍ବନ୍ଧୀୟ ପୁସ୍ତକ ଅଛି । ଏତଦ୍ବ୍ୟତୀତ ଦେଶରେ ଓ ସାହିତ୍ୟରେ ଦେଖା ଯାଉଥିବା ବର୍ତ୍ତମାନ ଅବସ୍ଥା ଦୃଷ୍ଟିରେ ଏହି ଗୋଟିଏ ଅନୁଷ୍ଠାନ ଗ୍ରାମବାସୀଙ୍କର ବିଶେଷ ଉପକାରରେ ଆସୁଛି । ଏହା ଦ୍ୱାରା ଗ୍ରାମ ଓ ଗ୍ରାମର ଉନ୍ନତି ହେବାର ଭରସା ନ ଥିଲା । ସେଥି ପାଇଁ ଅମ୍ଭେମାନଙ୍କର ଉଦ୍ଦେଶ୍ୟ ଉକ୍ତ ଗ୍ରାମର ପ୍ରତ୍ୟେକ ବ୍ୟକ୍ତି ଉପକୃତ ହେବେ । ଗତ ତା ୧୩।୧୨ ରେ ସ୍କୁଲ ପଢ଼ାଅରେ ତାହାଙ୍କର ବିଦାୟ ଉପଲକ୍ଷେ ଗୋଟିଏ ସଭା ଶ୍ରୀଗୋବିନ୍ଦ ଚନ୍ଦ୍ର ମହାନ୍ତିଙ୍କ ସଭାପତିତ୍ୱରେ ହୋଇଥିଲା । ସ୍କୁଲ ପ୍ରେଜିଡେଣ୍ଟ ବାବୁ ତାହାଙ୍କୁ ଏକ ଅଭିନନ୍ଦନପତ୍ର ଓ ପୁଷ୍ପମାଳା ଦେଇଥିଲେ । ଏ ଉପଲକ୍ଷେ ଭୂତପୂର୍ବ ପ୍ରକାଶ ଦିଆଯାଇଥିଲେ । ଏହି ଅବସରରେ ତାଙ୍କ ମଧ୍ୟରେ ତାହାଙ୍କର ସାଧାରଣ ଅଧ୍ୟବସାୟ, ପ୍ରଗାଢ଼ ଚେଷ୍ଟା ଓ ସଫଳୀଭୂତ ଯୋଗୁଁ ଏ ସ୍କୁଲର ବର୍ତ୍ତମାନ ଉନ୍ନତି ସ୍ୱୀକାରୁ ଅମ୍ଭେମାନେ ତାହାଙ୍କଠାରେ ବହୁତ ଓ ଚିରଦିନଠାରେ ତାହାଙ୍କର ଉତ୍ତରୋତ୍ତର ଉନ୍ନତି ପ୍ରାର୍ଥନା କରୁଅଛୁଁ ।

ସ୍ୱଭାବତଃ ସାଧାରଣ ମଙ୍ଗଳ ଉଦ୍ଦେଶ୍ୟରେ ଉତ୍ସାହିତ ହୋଇ ଏହି ପରିବ ଅନୁଷ୍ଠାନଟି ଜନତା ଉପକାରାର୍ଥ ଆପଣମାନଙ୍କ ପ୍ରାର୍ଥନା କରୁଅଛୁଁ ।

ଆପଣମାନଙ୍କର ଯଥୋପଯୁକ୍ତ ଦାନ ଉପଢ଼ୌକନ ସହିତ ଗ୍ରହଣ କରିବୁଁ ।

ଶ୍ରୀ ଦାନ, ସାମାଜିକ ସେବାସଙ୍ଘ,
ଶ୍ରୀଜନରସିଂହପୁର

—*—

ନାନାସଂବାଦ

ଜାପାନ ମନ୍ତ୍ରୀ ଜର୍ଜ ବର୍ଜନ ଦେହ ଜାପାନରେ ଗଳନ୍ତି ଯେଉଁରୁ ଅବସର ଗ୍ରହଣ କରିବେ ବୋଲି ନିଷ୍ପତ୍ତି ହୋଇଛି । ସେ ଏଣିକି ବ୍ୟବସ୍ଥାପକ ଓ ଅର୍ଥ ନୈତିକ ବିଷୟରେ ମନୋଯୋଗ ଦେବେ ।

* * *

ଗତ ସପ୍ତାହରେ ବିଲାତରେ ବେକାର ସଂଖ୍ୟା ଥିଲେ ୧୩,୨୦୦୦୦ ଯୁବକ ଗତ ସପ୍ତାହରେ ଏହାଠାରୁ ୧୧୮୪୨ ଜଣ ବେଶି ହେଲେ, ଗତ ବର୍ଷ ଏହି ସପ୍ତାହରେ ୨୨୦୭୩୯ଜଣ ହୋଇଥିଲେ ।

* * *

ଇଟାଲୀ, ଅଷ୍ଟ୍ରେଲିୟା, ପର୍ଟୁଗାଲ, ସ୍ୱିଜରଲାଣ୍ଡ ଏବଂ ବେଲଜିୟମ ଏବଂ ଜାପାନରେ ଦେଶମାନ ସବୁ ସର୍ତ୍ତ ମାନ ରହିବା ପାଇଁ ମୁଦ୍ରାବଜାର ସରକାରଙ୍କ ଜିମ୍ମାରେ ଅଛନ୍ତି ।

* * *

ପ୍ରସ୍ତ ସାଧାରଣ ଜାତି ଆଲୋଚନା ପରେ ବର୍ତ୍ତମାନ ବ୍ୟବସ୍ଥାପକ ସଭାରେ ବର୍ତ୍ତମାନ ପ୍ରଜାସ୍ୱତ୍ୱ ଆଇନ ସଂଶୋଧିତ ହୋଇଅଛି ।

* * *

ହାଇକୋର୍ଟ ଇଲ୍ ବିଷୟରେ ଇଲ୍ଲିଭରେ ପାର୍ଲାମେଣ୍ଟର ଶ୍ରମଜୀବି ଦଳ ଘୋର ଆପତ୍ତି କରିବାରୁ ଏବଂ ଭାରତରେ ମଧ୍ୟ ଏହା ବିରୁଦ୍ଧରେ ବ୍ୟାପକ ଆନ୍ଦୋଳନ ହେବାରୁ ବ୍ରିଟିଶ୍ ସରକାର ଭର୍ତ୍ତାଯାଇ ଏହି ଆଇନକୁ ବନ୍ଦ ରଖିଛନ୍ତି ।

* * *

ଗତ ତା ୩ ରେ ରେ ସେପ୍ଟେମ୍ବର ପର୍ଯ୍ୟନ୍ତ ୩୧୫ ଜଣ ଜାପାନୀ ଓ ଚେମରବାସୀ ଭାରତରେ ଫେରିଛନ୍ତି ଯୁଦ୍ଧଭୟରେ ସ୍ୱାସ୍ଥ୍ୟ ଉଦ୍ଧାର ପାଇଁ ମତ ପ୍ରକାଶ କରିଥିଲେ ।

* * *

୧୯୨୮ ସାଲ ଜାନୁଆରୀ ମାସଠାରୁ ଏପର୍ଯ୍ୟନ୍ତ ଇଂଲଣ୍ଡରେ ବିଭିନ୍ନ ଯୋଜନା ଦ୍ୱାରା ୭୦ ଜଣ ଲୋକ ମୃତ୍ୟୁମୁଖରେ ପତିତ ହୋଇଅଛନ୍ତି । ଏଥିପାଇଁ ଇଂଲଣ୍ଡରେ ଶୁଷ୍କତା ଦେଖାଯାଉଅଛି ।

* * *

ଭାରତୀୟ ମିଶନର ରିପୋର୍ଟ ସମ୍ବନ୍ଧରେ ଆଲୋଚନା କରିବାପାଇଁ ପ୍ରଥମେ ବ୍ରିଟିଶ ଓ ମଲ୍ଲୀଦଳ ମଧ୍ୟରେ ଯେଉଁ ସଭା ହେବ ତହିଁରେ ଯୋଗ ଦେବାପାଇଁ ଲର୍ଡ ଓଡ଼ିଶାର ଶିଖ ବିଭାଗର ମନ୍ତ୍ରୀ ଶ୍ୟାମ୍ ସିଂହ ଦୁବିଲ ତା ୨୫ ରେ ଲଣ୍ଡନ ପିମଲ ଯିବେ ।

* * *

ବଙ୍ଗଳାର ଗଭର୍ଣ୍ଣର ଅଗାମୀ ତା ୧୭ ରେ ଅଧ୍ୟକ୍ଷ ଇଭ୍ରି ସରକାରୀ ଓ ଜେମରବାସୀ ଭାରତରେ ଫେରିବା ଯୁଦ୍ଧଭୟରେ ସ୍ୱାସ୍ଥ୍ୟ ଉଦ୍ଧାର ପାଇଁ ମତ ପ୍ରକାଶ କରିଥିଲେ ।

* * *

ଲଣ୍ଡନ ସହର ଅଗ୍ନିକାଣ୍ଡ ସମ୍ବନ୍ଧରେ ଜଣେ ଲୋକ ମୃତ୍ୟୁମୁଖରେ ପତିତ ହୋଇଅଛନ୍ତି । ଏଥିପାଇଁ ଇଂଲଣ୍ଡରେ ଶୁଷ୍କତା ଦେଖାଯାଉଅଛି ।

—o—

Digitized by srujanika@gmail.com

Split by PDF Splitter

REGISTERED No. L. 1

367

3.69

ଉତ୍କଳଦୀପିକା

ସାପ୍ତାହିକ ସମ୍ବାଦପତ୍ରିକା
The Utkal Dipika

ବାର୍ଷିକ ଅଗ୍ରିମମୂଲ୍ୟ ୩୍
ପ୍ରତିଖଣ୍ଡ ୫ ୦ ୧୯

ସମ୍ପାଦକ – ଶ୍ରୀ କୃଷ୍ଣଚନ୍ଦ୍ର ମହାନ୍ତି

ଖ ୬୫ ର

Cuttack, Saturday, the 22nd September 1928
ଅଗ୍ରହାୟଣ ତା ୭ ଦିନ ସନ ୧୩୩୫ ସାଲ ଶନିବାର

୩୮ ଶ ସଂଖ୍ୟା

ହିନ୍ଦୁ ବିବାହ ବିଚ୍ଛେଦ ଆଇନ୍

ଗତ ତା ୮ ରବିବାର ଉତ୍କଳସ୍ଥ ପ୍ରଜାପତି ସଙ୍ଘରେ ସ୍ୟାର୍ ହରିସିଂ ଗାଉରଙ୍କ ବିବାହ ବିଚ୍ଛେଦ ବିଲ୍ ଉପସ୍ଥାପିତ କରିଥିଲେ । ବିଲର ମର୍ମ ଏହି ଯେ ସ୍ୱାମୀ ପରୁଷହ- ବା ମାରାତ୍ମକ ବ୍ୟାଧିଗ୍ରସ୍ତ ହୋଇଥିଲେ ତାହାର ସ୍ୱାମିକୁ ପରିତ୍ୟାଗକରି ଅନ୍ୟ ସ୍ତ୍ରୀଙ୍କର ସ୍ୱାଧୀନତା ପାଇପାରେ । ଲଜପତରାୟ ପ୍ରଭୃତି ବିଲ୍ୟମାନେ ବିଲର କୌଣସି ଆବଶ୍ୟକତା ନାହିଁ ବୋଲି ପ୍ରତିବାଦ କରିଥିଲେ । ସ୍ୟାର୍ ହରିସିଂ ଗାଉର ଏହି ବିଲଟିକୁ ସମର୍ଥନ କରିଥିଲେ । ଦେଖାଯାଉ ଏହି ପ୍ରସ୍ତାବ ସମ୍ବନ୍ଧରେ ବିଲର ପରିଣାମ କେତେ !

—*—

ସାଇମନ କମିସନ

ସାଇମନ କମିଶନକୁ ଅସହଯୋଗ ବିଷୟରେ ଏଥିପୂର୍ବରୁ ଗୋଟିଏ ପ୍ରସ୍ତାବ ପ୍ରଜାପତି ସଙ୍ଘରେ ଗୃହୀତ ହୋଇଯାଇଛି । ଅଠିକମାନେ ଜାଣନ୍ତି । ଉକ୍ତ ପ୍ରସ୍ତାବ ସମ୍ବନ୍ଧରେ ଯଦିଓ ଏହି ପ୍ରସ୍ତାବ ଗୃହୀତ ହୋଇନଥିଲା ତଥାପି ୮ଗୋଟି ପ୍ରଦେଶିକ ବ୍ୟବସ୍ଥାପକ ସଙ୍ଘରେ ସାଇମନ କମିଶନ ସହିତ ସହଯୋଗ କରିବାଯାଇଁ ପ୍ରସ୍ତାବ ଗୃହୀତ ହୋଇ ତଦନୁସାରେ କମିଟି ମଧ୍ୟ ଗଠିତ ହୋଇଛି । ଏବଂ ଖୁଣି ସାମ୍ବାଦିକ କମିଶନଯାଉଛି ଚଢ଼ଲଟଙ୍କ ଯାଉଛି ଗୋଟିଏ ଟେଲିଗ୍ରାମ ଆସିଛି । ଏହି ଭାବର ସମ୍ବନ୍ଧରେ ଚଢ଼ଲଟ ଅବଶ୍ୟ ସାଇମନ କମିସନ ସହିତ ସହଯୋଗ କରିବାଯାଇଁ ପ୍ରସ୍ତାବ ଗୃହୀତ ହୋଇଛି । ଏବଂ ଚାରିଜଣ ମେମ୍ବର ମଧ୍ୟରୁ ଦୁଇଜଣ ଆଜିକାଲି ଭାରତରେ ଅଛନ୍ତି । ସର୍ବଶେଷ ସାଇମନ କମିସନ ସହିତ ସହଯୋଗ କରିବାଯାଇଁ ପ୍ରସ୍ତାବ ଗୃହୀତ ହୋଇଥିବା ବର୍ତ୍ତମାନ ସାଇମନ କମିସନ ଗଠନ ପ୍ରଣାଳୀର ବିରୋଧିତାର କାରଣ ନୁହେଁ । ଗତ ୮ ତାରିଖରେ ଲାହୋର ଅଫିସରେ ଜିନେଭ ସହିତ ସହଯୋଗ କରିବାଯାଇଁ ଗୋଟିଏ କମିଟି ଗଠନର ପ୍ରସ୍ତାବ ଗୃହୀତ ହୋଇଯାଇଅଛି । ଏହିଓ ଏହିପ୍ରକାର ପ୍ରସ୍ତାବ ବାଦାନୁବାଦ ଚାଲିଥିଲା ଯେ ଚେଷ୍ଟି ଭୋଟ ନିଆଗଲେ ଏପ୍ରସ୍ତାବ ଗୃହୀତ ହେଲା ।

—*—

ନିଖିଳ ଉତ୍କଳ ଛାତ୍ର ସମ୍ମିଳନୀ

ନିଖିଳ ଉତ୍କଳ ଛାତ୍ର ସମ୍ମିଳନୀର ଆଗାମୀ ଅଧିବେଶନ ଅକ୍ଟୋବର ୧୩।୧୪ ତାରିଖରେ ବାଲେଶ୍ୱରଠାରେ ହେବ । ପ୍ରଫେସର ଶ୍ରୀଯୁକ୍ତ ପ୍ରାଣକୃଷ୍ଣ ପର୍ଣ୍ଣା ସଭାପତି ଆସନ ଅଳଂକୃତ କରିବେ । ସ୍ୱାଗତ ସମିତି ଶ୍ରୀଯୁକ୍ତ ଉପେନ୍ଦ୍ରନାଥ ପ୍ରଧାନ ବି ଏ ବି ଏଲ୍ ୨ଟି ପଦକ ପୁରସ୍କାର ଦେବେ । ପ୍ରଥମ ପୁରସ୍କାରଟି ତାଙ୍କର ପିତାଙ୍କ ନାମାନୁଯାୟୀ "ପ୍ରାଣକୃଷ୍ଣ ପଦକ" ଦ୍ୱିତୀୟ ପୁରସ୍କାରଟି ତାଙ୍କର ଶ୍ୱଶୁରଙ୍କ ନାମାନୁଯାୟୀ "ବେଲାନାଥପଦକ" ପ୍ରଥମଟି ୫ ୧୫ଟାକା ଓ ୨ୟଟି ୫ ୧୦ଟାକାର "ଉତ୍କଳୈକ୍ୟ ଓଡ଼ିଶାର ତାହାରେ- ଥିବା ଓଡ଼ିଶା ଛାତ୍ରମାନଙ୍କର କି କି ଅସୁବିଧା ଓ ତାହାର ପ୍ରତିକାର" ଏହି ବିଷୟରେ ଉତ୍କୃଷ୍ଟ ପ୍ରବନ୍ଧ ଲେଖକଙ୍କୁ ୧୨ ସ୍ୱର୍ଣ୍ଣପଦକ ଦିଆଯିବେ ଏବଂ ୨ୟ ସ୍ୱର୍ଣ୍ଣପଦକ "ଯେ ଛାତ୍ର ସମାଜର ନାନା ଉପକାର କରୁଅଛି" ତାଙ୍କ ଦିଆଯିବ । ସ୍ୱର୍ଣ୍ଣପଦକ ପ୍ରାପ୍ତୀ ଛାତ୍ରମାନଙ୍କର ପ୍ରବନ୍ଧ ସମ୍ମିଳନୀର ସଭାପତି ବାବୁ ବଲ୍ ଟ୍ରେନାଯୁକ୍ତ ଏମ୍ ଆର୍ ଏଲ୍ ମୁନସିଫ୍ ସମ୍ବନ୍ଧପାଠରେ ଅକ୍ଟୋବର ମାସର ପ୍ରଥମ ସପ୍ତାହ ପୂର୍ବରୁ [illegible] ଅନ୍ୟାନ୍ୟ ସ୍ୱଜନମାନଙ୍କର ଛାତ୍ରମାନେ "ଯେ ଛାତ୍ର ସମାଜର ନାନା ଉପକାର କରୁଛି" ତାଙ୍କ ବିଷୟରେ ଲିଖିତ ଭାଷଣ ସେହି ଭାରିତ ପୂର୍ବରୁ ସଂପାଦକଙ୍କ ନିକଟରେ ପହଞ୍ଚିବା ଆବଶ୍ୟକ ।

—*—

ଭାରତ ସଚିବଙ୍କ ପଦତ୍ୟାଗ

ଲଣ୍ଡନ ମନ୍ତ୍ରୀ ଲର୍ଡ଼ ବର୍କନ୍‌ହେଡ଼ ଅତିରେ ପଦତ୍ୟାଗ କରିବାର ଜଣାଯାଏ, ଲର୍ଡ଼ ବର୍କନ୍‌ହେଡ଼ ଏହିମାସ ସତ୍ୟ ହୋଇଥିବା ଏହାହାହାର ଅଗରେ ପ୍ରକାଶ କରିନାହାନ୍ତି । ଏଣେ ପରେଷ୍ଟ ବଚନ ସ୍ୟାର୍ ଅଷ୍ଟେନ୍ ଚେମ୍ବରଲେନ୍‌ଙ୍କ ଅସୁସ୍ଥତା ହେତୁ ଲର୍ଡ଼ ବର୍କନ୍‌ହେଡ଼ ଭାରତମନ୍ତ୍ରୀ କାର୍ଯ୍ୟଭାର ସ୍ୟାର୍ ଅଷ୍ଟେନ୍‌ଙ୍କ ଚାର୍ଜରେ ମଧ୍ୟ ଗ୍ରହଣ କରିଅଛନ୍ତି । କେହି କେହି କହନ୍ତି ସ୍ୟାର୍ ଅଷ୍ଟେନ୍ ସୁସ୍ଥହୋଇ ଫେରିଆସିଲେ ପରେ ପଦତ୍ୟାଗକରି ଭାରତମନ୍ତ୍ରୀ ପଦଗ୍ରହଣ କରିବେ । କେହି କେହି ମଧ୍ୟ କହନ୍ତି ବର୍କନ୍‌ହେଡ଼ଙ୍କ ଅନ୍ତେ ଲର୍ଡ଼ ପିଲ୍ ଭାରତ ମନ୍ତ୍ରୀପଦ ଗ୍ରହଣ କରିବେ । ଭାରତ- ମନ୍ତ୍ରୀପଦ ଯେ ଲଞ୍ଚା ଗ୍ରହଣ କରନ୍ତୁ ପଛକେ ଭାରତରେ ଭାରତର କିଛି ଯାଏ ଆସେନାହିଁ । କାରଣ ଏବେରୁ ଯାହା ଦେଖାଯାଉଛି ଭାରତ ମନ୍ତ୍ରୀପଦ ଯେ କେହି ଗ୍ରହଣକରେ ସବା ଭାରତସ୍ଥ ସମସ୍ତଙ୍କର ଭାବ ସମାନ, ଏକଥା ଭାରତବାସୀ ବିନାରୁପେ ବୁଝିପାରନ୍ତି ।

—*—

ଯାମଦେବପୁର ଧର୍ମଘଟର ଅବସାନ

ଚତୁର୍ଦ୍ଦନପରେ ଯାମଦେବପୁର ଧର୍ମଘଟର ଅବସାନ ହୋଇଛି । ଧର୍ମଘଟର ଫଳରେ ଶ୍ରମିକମାନେହିଁ ଜୟୀ ହୋଇଅଛନ୍ତି । କମ୍ପାନୀର ଡିରେକ୍ଟରମାନଙ୍କ ତରଫରୁ ଜେନେରାଲ୍ ମେନେଜର ମିଃ ଅଲେକ- ଜାଣ୍ଡର ଧର୍ମଘଟରେ ମୀମାଂସା କରିବାପାଇଁ ପୂର୍ଣ୍ଣ କ୍ଷମତା ପ୍ରାପ୍ତହୋଇଥିଲେ । ଧର୍ମଘଟର ମୀମାଂସାପାଇଁ ସେ ଶ୍ରମିକମାନଙ୍କପାଇଁ ୧୨ ଗୋଟି ସର୍ତ୍ତ ଶ୍ରୀଯୁକ୍ତ ସୁଭାଷଚନ୍ଦ୍ର ବାବୁଙ୍କ ସହିତ ପରାମର୍ଶକରି ଦେଇଅଛନ୍ତି । ସଂବାଦମିଳେ ଶ୍ରମିକମାନେ ଏହି ସର୍ତ୍ତଗୁଡ଼ିକରେ ସମସ୍ତେ ସନ୍ତୁଷ୍ଟ, ଆଶାକରାଯାଏ ଯାମଦେବପୁରରେ ଶ୍ରମିକମାନଙ୍କର ଗୃହଗ୍ରହ ଏହାଦ୍ୱାରା ଦୂର ହୋଇଯାଇବ ।

—*—

ଜର୍ମାନୀ ପ୍ରତିସଂଦେହ

ଜାତିସଂଘର ଅଧିବେଶନରେ ଗୋଟିଏ ବେଲ୍ଜିୟମ ପ୍ରସଙ୍ଗରେ ଫ୍ରାନ୍ସର ପ୍ରଧାନ ମନ୍ତ୍ରୀ ମଃ ବ୍ରିଆଁ ଜର୍ମାନୀ ପ୍ରତି ସଂଦେହସୂଚକ କେତେକ କଥା କହିଥିଲେ । ଜର୍ମାନୀ ବର୍ତ୍ତ- ମାନ ସଂଗଠିତରୂପେ ନିରସ୍ତ୍ର ହୋଇନାହିଁ [illegible] । ଏହା ଛଡ଼ା ଗତ ମହାଯୁଦ୍ଧରେ ସାହାଯ୍ୟ ଦେଖାଇ ଅଛନ୍ତି ଏବଂ ପ୍ରୟୋଜନହେଲେ ଯୁଦ୍ଧରେ ଯୋଗଦାନ କରିବାକୁ ପଶ୍ଚିମ ଉତ୍ତର ଲୋକ ଜର୍ମାନୀରେ ମଧ୍ୟ ଅଛନ୍ତି । ଇତ୍ୟାଦି ବିଷୟ ନେଇ ତାଙ୍କର ବକ୍ତୃତାରେ ଉଲ୍ଲେଖ କରିଥିବାରୁ ଜର୍ମାନୀର ପ୍ରତିନିଧି- ମାନେ ନୈରାଶ୍ୟ ପ୍ରକାଶ କରିଥିଲେ । ଏଥିସକାଶେ ଜର୍ମାନୀର ରାଜନୈତିକଦଳ ମଧ୍ୟରେ ଚାଞ୍ଚଲ୍ୟ ଦେଖା ଦିଅଛି । ଏହି ବକ୍ତୃ- ତାର ଫଳରେ ଫ୍ରାନ୍ସ ଜର୍ମାନ ମିଳନରେ ବ୍ୟାଘାତ ଘଟିବାର ସମ୍ଭାବନା ।

—*—

କଟକ ଶହୀଦସଂଘ

କଟକ ଶହୀଦସଂଘର ବାର୍ଷିକ ବିବରଣ ପ୍ରକାଶିତ ହୋଇଅଛି । ତହିଁରୁ ପ୍ରକାଶ ପ୍ରଥମେ ୩୦୦୦ ହଜାର ଟଙ୍କା ମୂଳଧନ ଉଠାଇ ଗୋଟିଏ ଛୋଟ ଔଷଧ ଉତ୍ପାଦନ କରାଯାଇ ଚଳାଇବାର ପ୍ରସ୍ତାବ ହୋଇଥିଲା । ଗତବର୍ଷ ଜୁନ ତା ୧୫ ରୁଣ ଏହି ସଂସ୍ଥାର କାର୍ଯ୍ୟ ଆରମ୍ଭ ହେଲା । ପ୍ରଥମେ କେନ୍ଦ୍ର ଜଗତସିଂହପୁର ଅଳକାଶ୍ରମରେ ଖୋଲା ଯାଇଥିଲା । ଗତ- ବର୍ଷ ମଧ୍ୟରେ ୯୨ ଜଣ ଅଂଶୀଦାର ହୋଇ- ଥିଲେ ଏବଂ ୧୮୫୫ ଟଙ୍କା ଅଂଶ ଅଦାୟ ହୋଇଥିଲା । ପ୍ରତ୍ୟେକ ଅଂଶର ମୂଲ୍ୟ ୫୧୦। ଗତକ୍ରୟ ଉତ୍ପାଦନରେ ଏଣ୍ଟିମୋନି ଟାର୍ଟାରାଇଡ ଏଣ୍ଟିଭେନିନ ତିଆରି କରାଯାଇଥିଲା ଏବଂ ଶହଡ଼କୁ ଦାନାପ୍ରତିଭାବ ବଙ୍ଗ ଦେବା କାର୍ଯ୍ୟ ମଧ୍ୟ କରାଯାଇଥିଲା । ବର୍ତ୍ତମାନ ୧୧୫ ଜଣ କଟକାଳ ସୂତା କାଟୁଅଛନ୍ତି ଏବଂ ଶ୍ରମିକଗଣ ତନ୍ତ୍ର । ବର୍ଷକତାକ କେବଳ ଶହଡ଼ ବୁଣୁଅଛନ୍ତି । ପ୍ରାୟ ୧୭ ଜଣ ସ୍ତ୍ରୀ ଲୋକ କଟାଳ ମାନଙ୍କ- ପାଇଁ ଭୁଲା ଉଠିଅଛନ୍ତି । ମୂଳଧନ ୩୦୦୦ ଟଙ୍କା ଉଠିଲେ ପରେକୁ ରେଜିଷ୍ଟ୍ରି କରିବାର ପ୍ରସ୍ତାବ ହୋଇଅଛି । ଟଙ୍କାସମ୍ବନ୍ଧ ଅଧିକହେଲେ ସମିତିର ଗଠନ ଯେପରି ହେଉଛି ସେପରି ଗଠନରେ ଅଧିକ ଶହଡ଼ ଉତ୍ପନ୍ନ ହୋଇ ପାରନ୍ତା । ତାହାହେଲେ ଅଧିକ ସମ୍ପାଦନା ରହନ୍ତାନାହିଁ । ଶହଡ଼ ମଧ୍ୟ ପ୍ରସ୍ତୁତହେବାର କ୍ରମେ ସ୍ୱଳ୍ପ ହୋଇଯାଉଛନ୍ତି । ମୂଳଧନ ଅଳ୍ପ ଥିବାରୁ କଟାଳ ସଂଖ୍ୟା ବଢ଼ାଇ ହେଉନାହିଁ ଏବଂ ପରେକ ଦରିଦ୍ର କଟାଳଙ୍କୁ ଫେରାଇ ଦିଆଯାଉଅଛି । ଲାଭ ଅତି ଉତ୍ସାହରୁ ଦେଖା- ଯାଏ ଗତବର୍ଷ ମଧ୍ୟରେ ୫ ୧୧୪୯/ ଲାଭ ହୋଇଅଛି । ବ୍ୟବସାୟ ସ୍ୱରୂପରେ ଖଦଡ଼ ଉତ୍ପନ୍ନ କାର୍ଯ୍ୟ ଓଡ଼ିଶାରେ ଏହା ନୂତନ । ଆମ୍ଭେମାନେ ଏହାର ସଫଳତା କାମନା କରୁଅଛୁ ଏବଂ ଆଶାକରୁଁ ଆଗାମୀ ବର୍ଷ ମଧ୍ୟରେ ଏହାର ପ୍ରସ୍ତାବିତ ମୂଳଧନ ଉଠି- ପାରିବ ଏବଂ କାର୍ଯ୍ୟ ମଧ୍ୟ ବଳବତ୍ତରେ ଚାଲିବ ।

ରେଲଭଡ଼ା ହ୍ରାସ

ଆଗାମୀ ଦୁର୍ଗାପୂଜାପାଇଁ କେନ୍ଦ୍ରର ଜବଲପୁର ରେଲ କଂପାନୀ ରେଲଭଡ଼ା ହ୍ରାସ ନିମ୍ନ- ଲିଖିତ ପରିମାଣରେ ହ୍ରାସ କରିବେବୋଲି ବିଜ୍ଞାପନ ଦେଇଅଛନ୍ତି :—

ପ୍ରଥମ ଓ ଦ୍ୱିତୀୟଶ୍ରେଣୀ ଯାତ୍ରୀମାନେ ୧୦୦ମାଇଲରୁ ଅଧିକ ଯାଇଥିଲେ ଏବଂ ଟିକିଟ ଦେଇ ଦକ୍ଷିଣ ସ୍ଥାନକୁ ଯାଇ- ଆସି ପାରିବେ ।

ଇଆରକ୍ଲାସ୍ ଯାତ୍ରୀମାନେ ମେଲ୍‌ରେ ୨୦୦ମାଇଲରୁ ଊର୍ଦ୍ଧ୍ୱ ଯାଇଥିଲେ ଏକଟିକିଟ ଭଡ଼ା ଓ ତାହାର ଏକ ତୃତୀୟାଂଶ ଦେଇ ଦକ୍ଷିଣ ସ୍ଥାନକୁ ଯାଇଫେରି ପାରିବେ ।

ଇଆରକ୍ଲାସ୍ ଯାତ୍ରୀମାନେ ଅଡ଼ିନାରି ବା ଏକ୍ସପ୍ରେସ ଗାଡ଼ିରେ ୧୦୦ମାଇଲରୁ ଊର୍ଦ୍ଧ୍ୱ ଯାଇଥିଲେ ଏକଟିକିଟ ଭଡ଼ା ଓ ତହିଁର ଏକ ତୃତୀୟାଂଶ ଦେଇ ଦକ୍ଷିଣ ସ୍ଥାନକୁ ଯାଇଫେରିପାରିବେ ।

ଅଥରକ୍ଲାସ୍ ଯାତ୍ରୀମାନେ ମେଲ୍‌ରେ ୨୦୦ମାଇଲରୁ ଊର୍ଦ୍ଧ୍ୱ ଯାଇଥିଲେ ଏକଟିକିଟ ଭଡ଼ା ଓ ତହିଁର ଏକ ଚତୁର୍ଥାଂଶ ଦେଇ ଦକ୍ଷିଣ ସ୍ଥାନକୁ ଫେରି ଆସିପାରିବେ ।

ଅଥରକ୍ଲାସ୍ ଯାତ୍ରୀମାନେ ଅଡ଼ିନାରି ଓ ଏକ୍ସପ୍ରେସ ଗାଡ଼ିରେ ୧୫୦ ମାଇଲ ଯାଇଥିଲେ ଏକଟିକିଟରେ ଭଡ଼ା ଓ ତହିଁର ଏକ- ଚତୁର୍ଥାଂଶ ଦେଇ ଦକ୍ଷିଣ ସ୍ଥାନକୁ ଫେରି ଆସିପାରିବେ ।

ଏହି ସୁବିଧା କେବଳ ତା ୧୨ ରୁଣ ଅକ୍ଟୋବରଠାରୁ ତା ୧୦ ରୁଣ ନଭେମ୍ବର ପର୍ଯ୍ୟନ୍ତ ମିଳିପାରିବ ।

Digitized by srujanika@gmail.com

Split by PDF Splitter

ଉତ୍କଳ ଦୀପିକା

ସେପ୍ଟେମ୍ବର ତା ୨୨ ରିଖ ଶନିବାର

ପ୍ରାଇମେରୀ ଶିକ୍ଷା

(୨)

ପ୍ରାଇମେରୀ ସ୍କୁଲର ପ୍ରଥମ ଶ୍ରେଣୀର ବାଳକମାନଙ୍କୁ କେବଳ କେତେକ ଗୁଡ଼ିଏ ଶବ୍ଦ ଶିଖାଇବ, ଯେଉଁ ଶବ୍ଦରୁ ପ୍ରତ୍ୟେକ ଯେ କିଛି ବ୍ୟବହାର କରୁଥିବା ଓ ଦେଖୁଥିବା, ଶୁଣୁଥିବା, ଚିନ୍ତୟମାନଙ୍କୁ ବୁଝି-ପାରିବ । ଗ୍ରାମରେ ଯେଉଁ ସବୁ ଓଡ଼ିଆ ଚାଷ ପୁଅଙ୍କ ପରି ଛୁଟି ସେମାନଙ୍କ ସମ୍ବନ୍ଧରେ ଏବଂ ଦୌଣସି ମଧ୍ୟର ବା ଜିଲାଟର୍ଣ୍ଣୀ ସ୍ଥାନ ମାନଙ୍କରେ ଦୌଣସି ବିଶିଷ୍ଟ ପଦାର୍ଥ ଏବଂ ବିଶିଷ୍ଟ ବ୍ୟକ୍ତି ମାନଙ୍କ ସମ୍ବନ୍ଧେ ବାଲ୍ୟ ଶୁଣାଯିବୁ ବିଶେଷତଃ ଯେଉଁ ବିଶିଷ୍ଟ ବ୍ୟକ୍ତି ଓ ମହତ୍ତ୍ୱ ପ୍ରକୃତ ସେ ବିଷୟେ ଦେଖିବାର ସୁବିଧା ହେବ ସେହିମାନଙ୍କ ସମ୍ବନ୍ଧେ ବାଲ୍ୟ ଶୁଣାଇବେ ଶିଶୁ ସହଜରେ ହୃଦୟଙ୍ଗମ କରିପାରିବ । ବାଳକଙ୍କୁ ଯେପରି ଭିପାରେଷ୍ଟ ଶିକ୍ଷା ଦେବେ ବାଳକଙ୍କ ପାଳନରେ ଅକ୍ଷରଗୁଡ଼ିକ ଶିଖିବାର ପାଇବ ସେହି ଉପାୟରେ ଆମାର କର୍ତ୍ତବ୍ୟରେ ବୀଜ ବୋଇବା ଉଚିତ । ଅଙ୍କଶିକ୍ଷା ମଧ୍ୟରେ ଅଧିକ ନହେଇ ଆମ୍ଭମାନଙ୍କର ଓଡ଼ିଶାରେ ପ୍ରଚଳିତ ଦଶିକ ପଣ୍ଡିତ ଶିକ୍ଷା ଏବଂ ଏକଶତ ପର୍ଯ୍ୟନ୍ତ ସଂଖ୍ୟାମଧ୍ୟରେ ଯୋଗ ଓ ବିୟୋଗ ଏବଂ ଜାତୀୟ ପଦାର୍ଥମାନଙ୍କର ସାହାଯ୍ୟରେ ଛୋଟ ଛୋଟ ଗାଣିତିକ ମୌଖିକ ଶିକ୍ଷା ଦେବାକୁ ହେବ ଏବଂ ସେମାନଙ୍କ ନିଜ ଜିବନ ଧର୍ମ ସମ୍ବନ୍ଧୀୟ ଉଦାହରଣଗୁଡ଼ିକ ଗଳ୍ପଦ୍ୱାରା ସେମାନଙ୍କୁ ନୀତି ଓ ଧର୍ମ ଶିକ୍ଷା ଅଳ୍ପକିଛି ସେମାନଙ୍କର ମନ ଯେପରି ଧାରଣ କରିପାରେ ତହିଁର ଯତ୍ନ ନିଆଯାଉ । ଏହି ପ୍ରଣାଳୀରୁ ପ୍ରକୃତ-ପର୍ଯ୍ୟବେକ୍ଷଣର ଶିକ୍ଷା ଦେବାକୁହେବ । ତହିଁ ସଙ୍ଗେ ସଙ୍ଗେ ପ୍ରତ୍ୟେକ ବାଳକର ଅର୍ଥାତ୍ ଯେପରି ବୁଦ୍ଧି ଶିଳ ତଦ୍ରୂପ ପଦାର୍ଥମାନଙ୍କ ପ୍ରତି ତାହାର ସ୍ୱାଭାବିକ ପ୍ରବୃତ୍ତି ଗଠନ କରିବାକୁ ହେବ ଯଥା—ଏଣ୍ଡି ପୋକ ପୋଖରେ ସହଜରେ ବାଳକଙ୍କ ପ୍ରକୃତିପର୍ଯ୍ୟବେକ୍ଷଣର ଯଥେଷ୍ଟ ସୁବିଧା ପାଇ ଯେ ଯୋଡ଼ିକର ଭିନ୍ନ ଭିନ୍ନ ଅବସ୍ଥା ସହଜରେ ବୁଝିପାରିବ ଏବଂ ସେହି ପୋକର କୋଷାଗୁଡ଼ିକ ହେଲେ ତାହା କିପରି ସହଜର ରକ୍ଷିବାର ତାହାର ଅଭ୍ୟାସ ହେବ ଏବଂ ତହିଁରୁ ଅତି ସାମାନ୍ୟ ଅର୍ଥ ହେଉଥିଲେ ତାହା ଯେ କିପରି ପ୍ରାପ୍ତ ହୋଇ ଉକ୍ତ ଅର୍ଥରୁ ସଞ୍ଚୟ କରିବା ଓ ତାହା ବୃଦ୍ଧି କରିବାର ପ୍ରବୃତ୍ତି ଗଠନକରି-ବେଳେ ତହିଁରୁ ତାହାର ଗଣନା ଶିକ୍ଷା ପ୍ରଭୃତି ଅନେକ ବିଷୟ ଯେ ସହଜରେ ଶିଖିପାରିବ । ଆଉ ଗୋଟିଏ ପ୍ରଧାନ ବିଷୟ ମଧ୍ୟ ଏହି ପ୍ରଣାଳୀରୁ ଶିକ୍ଷା ଦେବାର ବ୍ୟବସ୍ଥା କରିବାକୁ ହେବ ତହିଁରୁ ଏହି ସମ୍ବନ୍ଧରୁ ପରିବାର ପରିଚ୍ଛନ୍ନ ଗଢ଼ିବା ପ୍ରତି ତାହାର ପ୍ରବୃତ୍ତି ବଢ଼ିବ ଏବଂ ଶରୀର ସ୍ୱାସ୍ଥ୍ୟରକ୍ଷା ସମ୍ବନ୍ଧେ ମୌଖିକ ନାନାପ୍ରକାର ବିଷୟ ଦେଇ ତାହାର ବ୍ୟବହାର ପ୍ରବୃତ୍ତି ତାହାର ଗଠନ କରିବେଳେ । ଦୌଣସି ବସ୍ତୁର ଶବ୍ଦ ବା ବାଳକ ଉପରେ ଶିକ୍ଷାର ବ୍ୟବସ୍ଥା ଏହି ଶ୍ରେଣୀରୁ ଅବଲମ୍ବିବା ପ୍ରୟୋଜନ ନାହିଁ ।

—ଶ—

ଧାମରା ବନ୍ଦର

ଆମ୍ଭେମାନେ ଏପୂର୍ବେ ଅନେକ ଥର ଓଡ଼ିଶାରେ ବନ୍ଦର କ୍ଷେତ୍ରରେ ପ୍ରକାଶ କରିଅଛୁ । ବେ ଗଭର୍ଣ୍ଣମେଣ୍ଟ ଚେଷ୍ଟାର ଗୁରୁତ୍ୱରେ ଏବଂ ସରକାରଙ୍କର ଏ ସମ୍ବନ୍ଧେ ଉଦାସୀନତା ବେଶି ଆମ୍ଭେମାନେ ସ୍ୱଳ୍ପରେ ଏ ସମ୍ବନ୍ଧେ ଆଉ କେତେକ କଥା କହିବାକୁ ବାଧ୍ୟ ହେଉଅଛୁଁ । ବର୍ତ୍ତମାନ ଓଡ଼ିଶା ପ୍ରଦେଶ ଗଠନ ସମୟରେ ଉତ୍କଳର ତତ୍କାଳୀନ ଗୁଣଗ୍ରହୀ ଗଭର୍ଣ୍ଣର ହାର୍ଡିଂଜ ମହୋଦୟଙ୍କ ପ୍ରକାଶ କରିଥିଲେ ଯେ ଓଡ଼ିଶାକୁ ପରାର ମହତ ଯୋଗ କରିବାର ପ୍ରଧାନ ଉଦ୍ଦେଶ୍ୟ ଯେ ଗୋଟିଏ ପ୍ରଦେଶ ଗଠନ ହୋଇ ତହିଁ ମଧ୍ୟରେ ଗୋଟିଏ ବନ୍ଦର ଦେବା ବିଶେଷ ଆବଶ୍ୟକ ଏବଂ ଓଡ଼ିଶା ବ୍ୟତୀତ ଯୁକ୍ତ ହେଲେ ଓଡ଼ିଶାର ବନ୍ଦର ସ୍ଥାପନ କରିବାର ସୁବିଧା ଅଛି । ଓଡ଼ିଶାରେ ବନ୍ଦର ହେଲେ ତାହାର ଓଡ଼ିଶା ପ୍ରଦେଶ ଗୋଟିଏ ବନ୍ଦରର ସୁଯୋଗ ପାଇବ । କିନ୍ତୁ ଏ ପର୍ଯ୍ୟନ୍ତ ପ୍ରାୟ ୧୫ ବର୍ଷ କାଳ ଅତୀତ ହୋଇଗଲା-ବନ୍ଦର ସମ୍ବନ୍ଧେ ଦୌଣସି ସରକାରଙ୍କର ଚେଷ୍ଟା ଦେଖା ଯାଉ ନାହିଁ । ଆମ୍ଭେମାନେ ଶୁଣିଅଛୁଁ ମାତ୍ର ଚାଟଗାଁ ଧାମରାଠାରେ ବନ୍ଦର ହେବା ଯାଇ ଅନୁକୂଳ ମତ ହେଇ ଥିଲେ । କାହିଁକି ସେଇଟି ମଧ୍ୟ ଏ ଉପରେ ଆନ୍ଦୋଳନ ହୋଇଥିଲା । କାହିଁକି ସେଇ ୧୯୨୬ ମସିହାର ଫେବ୍ରୁଆରୀ ମାସରେ ବନ୍ଦର ବିଲ ଆଇନ ମଞ୍ଜୁର କରିଥିଲେ । ଉକ୍ତ ଆଇନ ଯାଉଥିବା ଯେ ଚାଟଗାଁ ଧାମରାଠାରେ ବନ୍ଦର ଗଠନ ପାଇଁ ଉପଯୁକ୍ତ ସ୍ଥାନ । ମଧ୍ୟରେ ଅଧିକ ସ୍ଥାନ ଏବଂ ଧାମରା ସ୍ଥାନ ଅଥବା ଉଭୟ ସ୍ଥାନ ବନ୍ଦର ଗଠନ ପାଇଁ ଉପଯୁକ୍ତ ସ୍ଥାନ । ଏ ସମ୍ବନ୍ଧରେ ଅଧିକ ଅନୁସନ୍ଧାନ ଆବଶ୍ୟକ ।

ଏ ସମ୍ବନ୍ଧରେ ଆମ୍ଭେମାନେ ଏ ପର୍ଯ୍ୟନ୍ତ ଯେ ସବୁ ଆଲୋଚନା ଦେଖିଛୁଁ ତାହାରୁ ଜଣାଯାଏ ଯେ ଚାଟଗାଁ ଅପେକ୍ଷା ଧାମରା ବନ୍ଦର ଗଠନ ପକ୍ଷରେ ଅଧିକ ସୁବିଧା ଅଛି । ଚାଟଗାଁ ଅପେକ୍ଷା ଧାମରା ଅଧିକ ନିରାପଦ ସ୍ଥାନ । ଚାଟଗାଁ ଅପେକ୍ଷା ଧାମରା ଅଧିକ ସ୍ୱାସ୍ଥ୍ୟକର ସ୍ଥାନ । ଚାଟଗାଁ ଅପେକ୍ଷା ଧାମରା ଅଧିକ ସ୍ୱଳ୍ପ ବ୍ୟୟସାଧ୍ୟ । ଚାଟଗାଁ ଅପେକ୍ଷା ଧାମରା ଅଧିକ ଉପଯୁକ୍ତ ସ୍ଥାନ

Split by PDF Splitter

ପୂଜାର ବିରାଟ ଆୟୋଜନ

ନାମମାତ୍ର ମୂଲ୍ୟରେ ବହୁମୂଲ୍ୟ ସଦ୍‌ଗ୍ରନ୍ଥରାଜୀ ସଂଗ୍ରହର

ଅଭୂତପୂର୍ବ ସୁଯୋଗ

ପରୀକ୍ଷା କରିବେଳକୁ — ଜାଣିପାରିବେ ଅମ୍ବର ବିଷୟ ସମ୍ଭବ ହୋଇପାରେ ।

ଓଡ଼ିଶାର ଅଳ୍ପକୌଣସି ପୁସ୍ତକାଳୟ ଏପର୍ଯ୍ୟନ୍ତ ଏହା କରିବାକୁ ସାହସୀ ହୋଇପାରିନାହିଁ ।

କେବଳ ଅବନ୍ତୀ ଦୁର୍ଗାଦୁକା ପର୍ଯ୍ୟନ୍ତ ଉତ୍କଳୀୟ ପୁସ୍ତକମାନ ନାମମାତ୍ର ମୂଲ୍ୟରେ ବିକ୍ରୟହେବ । ପୁଣି ଯେ ଏକକେ ଏହିବହିମାନଙ୍କରୁ ଏକସେଟ୍‌ନେବେ ତାଙ୍କୁ ଖଣ୍ଡେ ଉତ୍କଳର ଚମତ୍କାର ଉପହାର ଦିଆଯିବ ।

୧ । ନୃସିଂହସ୍ୱରୂପ ୨ ଖଣ୍ଡ	ଟ ୨ ୮	ସ୍ଥଳେ ଟ ୨୨
୨ । ଶ୍ରୀମଦ୍ ଭାଗବତ ୧୩ ଖଣ୍ଡ	ଟ ୪ ୮	" ଟ ୨୨
୩ । ବାମନପୁରାଣ ଭୂଦାନ	ଟ ୨ ୫	" ଟ ୧୩/
୪ । ଅଖାତ ମାହାତ୍ମ୍ୟ	ଟ ୦ ୫	" ଟ ୦ ।/
୫ । ନାରଦ ପୁରାଣ	ଟ ୦ ।/	" ଟ ୦ ୩/

ଏ ସମସ୍ତ ଏକତ୍ର ନେଲେ କେବଳ ଟଙ୍କା ମୂଲ୍ୟରେ ପାଇପାରିବେ ଶୀଘ୍ର ଅତର ପଠାନ୍ତୁ, ଏହି ସଦ୍‌ଗ୍ରନ୍ଥମାନ କେବଳ କେତେକ ଖଣ୍ଡ ମାତ୍ର ଶିଲ୍‌ରେଅଛି । ବିଳମ୍ବରେ ହତାଶହେବେ ।

ଠିକଣା—
ମ୍ୟାନେଜର
କଟକ ପ୍ରିଣ୍ଟିଂକମ୍ପାନି ଲିମିଟେଡ୍, କଟକ

---

135 **Imperial Bank of India** 31-12-28

Bankers to the Government of India.

Authorised Capital	--- --- Rs.	11,25,00,000
Paid up Capital	--- --- Rs.	5,62,50,000
Reserve Fund	--- --- Rs.	5,07,50,000
Reserve Liability of Shareholders	Rs.	5,62,50,000

Branches in all principal Towns of India, Burma and Ceylon.

Current Accounts opened free of charge. Fixed Deposits received at interest. Savings Bank. Deposits received and interest allowed;—

GOVERNMENT AND OTHER SECURITIES received for safe custody. Purchases and sales effected. Interest and dividends collected and credited to account or remitted in accordance with instructions.

DRAFTS AND TELEGRAPHIC TRANSFERS issued.

LOANS AND CASH CREDITS, Granted on approved security and all general banking business transacted.

Rates and rules on application to the Agent.

CUTTACK BRANCH,
Situated Collectorate Buildings.

---

12 WANTED 29-9-28

A Vaccination Sub-Inspector for the Narasingpur State on a monthly salary of Rs.30/- (Rupees thirty only) plus fixed travelling allowance of Rs.5/-(Rupees five) only a month with free quarters and the advantage of enjoying the benefit of the Provident Fund. The candidate must have passed the compoundership examination. Preference will be given to experienced persons. The selected candidate will have to join at once.

Applications with copies of testimonials will be received by the undersigned up to 1st October 1928.

Dated Narsingpur
the 5th September 1928. Superintendent

---

3 NOTICE 22.9.28

Wanted an I. A. or I. Sc. and a Vernacular teachership passed candidate for the posts of Headmaster & Second Pandit of the Panchapalli M. E. School in the district of Cuttack with monthly salaries of Rs. 40 & Rs. 25/- respectively. The Candidate should apply to the under mentioned with full particulars on or beofore the 25th September 1928.

3. 9. 28
Cuttack } P. Miesra
Asst. Master
Practising M. E. School
Cuttack
For Secretary

---

5 29-9-28

Wanted:—Candidates for Telegraph and Station Master's Classes. Full particulars and Railway Fare Certificate on 2 annas stamp. Apply to:—Central Telegraph College. Nai Sarak, Delhi.

---

୧୯୨ ବିଜ୍ଞାପନ ୧୯୨୮

ଆରତସହାୟ

ଔଷଧାଳୟ

କଟକରାଜ

ଶ୍ରୀ ବଙ୍ଗଷି ହ ଆୟୁର୍ବେଦ ବିଦ୍ୟାଳୟ

ସାଃ ଜମଚଉଡ଼ ପୋଃ ଗୁଡ଼ମାରୋଡ଼, କଟକ

ବୃହନ୍ମାଦ କଷାୟ ୧ ଶି ଟ ୧୧

ଏହା ଉତ୍ତରବ୍ୟାପୀ ସର୍ବଗ୍ରାସୀ ମେଲେରିଆ ଜ୍ୱରର ଅବ୍ୟର୍ଥ ମହୌଷଧ । ଏହାଦ୍ୱାରା ମେଲେରିଆଜ୍ୱର, ପ୍ଲୀହାଜ୍ୱର, ଯକୃତଜ୍ୱର, ବିଷମ ଜ୍ୱର, କମ୍ପଜ୍ୱର, ପାଳଜ୍ୱରପ୍ରଭୃତି ସମସ୍ତ ଶୀଘ୍ରରୁ ଆରୋଗ୍ୟହୁଏ । ଏହା ପ୍ଲୀହା ଓ ଯକୃତକୁ ନାଶ କରି ନୂତନଶକ୍ତି ଗଢ଼ିଦିଏ ।

ଅଗ୍ନିତାରିଷ୍ଟ —ଶି ୧ ଶି ଟ ୧୧

ଯେଉଁ ସ୍ତ୍ରୀ ମାନଙ୍କର ମାସରେ ୨।୩ ଥର ରକ୍ତ ସ୍ରାବ ହୁଏ ଏମା ୨।୩ ଦିନ ସ୍ଥାୟୀ ହୁଏରେ ରହେ ଏବଂ ପ୍ରଦର ଜନିତ ଉପଦ୍ରବ ଦେଖାଯାଏ ସେମାନେ ଏହି ମହୌଷଧର ଔଷଧଦ୍ୱାରା ସୁଫଳ ପାଇପାରନ୍ତି ।

ଚନ୍ଦନାସବ ଶି ୧ ଶି ଟ ୧୫

ମେହରୋଗ ଉପରି ଉକ୍ତଦ୍ୱାରା ଭାଲ ହୁଏ ରୋଗୀମାନେ ଜାଣନ୍ତି । ମେହରୋଗୀ ସାଧ୍ୟମତ ଔଷଧ ବ୍ୟବହାର ନକଲେ ତାହାର ଜୀବନ ଅଶାନ୍ତିପୂର୍ଣ୍ଣ ହୋଇଉଠେ । ଯେଉଁମାନେ ମେହ-ରୋଗ ରୋଗୀ ଜୀବନକୁ ତୁଚ୍ଛ ମନେ କରୁଅଛନ୍ତି ସେମାନଙ୍କୁ ଅନୁରୋଧ ଯେ ଅମ୍ବର ଚନ୍ଦନାସବ ସେବନଦ୍ୱାରା ଅଚିରେ ରୋଗମୁକ୍ତ ହୁଅନ୍ତୁ । ଏହାଛଡ଼ା ଅମ୍ବ ନିକଟରେ ସମସ୍ତପ୍ରକାର ପେଟେଣ୍ଟ ଓ ଶାସ୍ତ୍ରୀୟ ଦଶମୂଳ, ଚୂର୍ଣ୍ଣ, ମୋଦକ ଆସବ, ଅରିଷ୍ଟ, ଘୃତ-ତୈଳ, ରସ ଆଦି ଅଛି । ପତ୍ରଦ୍ୱାରାରେ ବୃହତ୍ତର ବ୍ୟାଟଲଗ ବ୍ୟବସ୍ଥାପତ୍ର ସହ ପଠାଇ ।

ନ ୩୪୧

ଚିତ୍ରା ଉତ୍ସବରେ 369

ନୂତନ ଆବିଷ୍କାର

ବୈଦ୍ୟୁତିକ ଉପସ୍ୱରେ ଯାଦୁଖେଳ

ବୈଦ୍ୟୁତିକ ଉପସ୍ୱରେ କ'ଣ ହୋଇ ନ ପାରେ ? ଏହା ଗେଣ୍ଡାକୁ ଚଳାଇପାରେ, କାଲକୁ ଶୁଣାଇପାରେ, ଅଳ୍ପକୁ ଦେଖାଇପାରେ ଶତାବ୍ଦୀରେ ଯାହା ଅସମ୍ଭବ ବୋଲି ମନେ କରୁଛ ଏହା ତାହା ସାହାଯ୍ୟରେ ସମ୍ଭବ ହୋଇପାରେ ।

ଆପଣ ଯେତେ ଡାକ୍ତରଠାରୁ ଔଷଧ ଇତ୍ୟାଦି ଖାଇ ବିରକ୍ତ ହୋଇ ଏଥରେଣି "ଗାଲଭସ" ମୁଦି ପିନ୍ଧନ୍ତୁ, ତାହା ହେଲେ ସୁଖ ଶାନ୍ତିରେ ଜୀବନ ଯାପନ କରିପାରିବେ ।

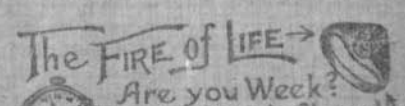

ଏହା ଦସ୍ତା ଓ ଚମ୍ବା ଉଭୟ ଧାତୁ ମିଶ୍ରଣରେ ଗୋଟିଏ ଷ୍ଟେଣ୍ଡ ଧାତୁରେ ନିର୍ମିତ ଏବଂ ଏଥିରେ ଅଙ୍ଗୁଳି ସ୍ପର୍ଶ କଲାମାତ୍ରେ ଗାଲ୍‌ଭାନିକ୍ ଇଫେକ୍ଟ ଜାତକରେ ।

ଗାଲଭସ୍ ମୁଦି ଉପରି ଲାଭ ହେବେ:— ଏହି ମୁଦି ଧାରଣ କଲାମାତ୍ରେ ଏଥିରୁ ଜାତ ହେଉଥିବା ଇଫେକ୍ଟ ଶରୀର ମଧ୍ୟସ୍ଥ ରକ୍ତ, ଶିରା ପ୍ରଶିରା ମସ୍ତିଷ୍କ ଇତ୍ୟାଦି ସମସ୍ତ ଅଂଶକୁ ପ୍ରଭାବିତ ହୋଇ ରୋଗ ଜାତକରୁଥିବା ବିଷାକ୍ତ କୀଟାଣୁ ସବୁ ମାରିପକାଏ ଏବଂ ଦୁର୍ବଳଶରୀରରେ ନବ-ବଳ ଜାତ କରାଏ ।

ଏହା ଗୋଟିଏ ସୁନ୍ଦର ରୋଗ ପ୍ରତି-ରୋଧକ ଏବଂ ଅକାଳ ବୃଦ୍ଧ ବୟସରେ ଯେ ଦେହ ଚିହ୍ନିଲା ଭାଙ୍ଗି ମ୍ୟାଲେରିଆ, ବସନ୍ତ, ଇନ୍‌ଫ୍ଲୁଏଞ୍ଜା, କଲେରା, ପ୍ଲେଗ, ରକ୍ତଅମାଶୟ, ଅର୍ଶ, ଅମ୍ଳାଜୀର୍ଣ୍ଣ ପ୍ରଭୃତି ଦୌରାତ୍ମ ରୋଗ ଆକ୍ରମଣ କରିପାରେନାହିଁ, ଏପରି କି କୁଷ୍ଠ ଓ ରାଜଯକ୍ଷ୍ମା ପ୍ରଭୃତି ରୋଗ ମଧ୍ୟ ଆକ୍ରମଣ କରିପାରେନାହିଁ ।

ଏହି ଭଳିକର ମୂଲ୍ୟ ଟ ୨୧, ଅର୍ଦ୍ଧ-ଡଜନ ଟ ୩ ; ଯେ ଏକାକି ୧୨ ଗୋଟି ମୁଦି କିଣିବେ ସେ ଗୋଟିଏ ଫ୍ରି କାଲେଣ୍ଡର ସୂଚନା ଦ୍ୱାରବିଶିଷ୍ଟ ଚମତ୍କାର ଓ ବାକ୍ସ ସହିତ ଉପହାର ପାଇବେ । ଯେ ୬ ଗୋଟି ଏକକ କିଣିବେ ସେ ଗୋଟିଏ ଇଲେକ୍ଟ୍ରିକ ପକେଟ ଲାଇଟର୍‌ଓ୍ୱାଚ ବାକ୍ସ ସମେତ ଉପହାର ପାଇବେ । ଅରେ ପରୀକ୍ଷା ପ୍ରାର୍ଥନୀୟ !

The Galvous Ring Manufg. Co
9 (U. D.) Raghunath Chatterjee Street
P. O. Beadon Street.
Calcutta.

ଏକଟଙ୍କାରେ ହୁଜାରେ ଜିନିଷ ।

ଉତ୍କୃଷ୍ଟ ଫାଇବର୍‌ଣ୍ଣର କାଳି ୧୪୪ ଜତ ଚାଇଗଣୀ ଇଙ୍ଗର ଚାଳ ୧୪୪ ଗଣ୍ଡ, ଗୋଟିଏ ଛତ୍ରପଇ, ଗୋଟିଏ ଲୁପ ସହ ବାକ୍ସରେ ଗୋଟିଏ ସୁନ୍ଦର ଓ ମଜବୁତ ଫାଉଣ୍ଟେନପେନ, ୬ ଗୋଟି ନିବ, ଫୁଲସିଲ୍ ୧ ଗୋଟି, ଜିନିଷପତ୍ର ୧୫, ପଟାପଟି ବାକ୍ସ ୧ ଗୋଟି, ସୁନ୍ଦର ନୋଟ୍‌ଲେଖ ୪୦୦ ୧୨ ଗୋଟି ରୋଷାର ଛୁରି ୫୦, ପିନ ୨୦ ଗୋଟି, ପେଙ୍ଗଟିପେନ୍ ୧ ଗୋଟି, ପେନ ୧ ଗୋଟି, ଇଫ ୧ ଗୋ ଏହି ସମସ୍ତ ଅବଶ୍ୟକୀୟ ଦ୍ରବ୍ୟଟି ଜିନିଷ ଏକଟଙ୍କା ନାମମାତ୍ର ମୂଲ୍ୟରେ ବିକ୍ରୟ, ଡାକମାଶୁଲ ଟ ୦।/

ଟିରସ ଏଣ୍ଡ କୋଂ
ପୋଷ୍ଟବକ୍ସ ନଂ ୭୩୦୮,
ବହୁବଜାର—କଲିକତା

କାଳିଦାସଙ୍କ ସଂକ୍ଷିପ୍ତ ଜୀବନ ଚରିତ

ଏ ପୁସ୍ତକ ପଢ଼ିବାକୁ ଆରମ୍ଭ କଲେ ସମସ୍ତ ପଢ଼ିବାକୁ ଇଚ୍ଛା ହେବ ।

ମୂଲ୍ୟ ଟ ୦/ ଛଅଣା ମାତ୍ର

ଏହି ପୁସ୍ତକମାନ ଶ୍ରୀ ଭବାଣୀ ଚରଣ ଦାସଙ୍କ ଦ୍ୱାରା ପ୍ରକାଶିତ ସମ୍ପାଦିତ ଓ ଅନୁବାଦିତ

ପ୍ରାପ୍ତି ସ୍ଥାନ:—
ଚନ୍ଦ୍ରଭାଗ ଶ୍ରୀ ଚନ୍ଦ୍ରମଣି ମହାପାତ୍ର
ସେବକଜାର କଟକ
ପୋଃ ଅଃ ଚକ୍ରଧରପୁର
ମାନେଜର ଅଭୁଗୋବିନ୍ଦ ପ୍ରେସ ବାଲୁବଜାର
କଟକ ପୋଃ ଅଃ ଗୁଡ଼ମାରୋଡ଼
ଶ୍ରୀ ଭବାଣୀ ଚରଣ ଦାସ—ଗଣ୍ଡଚଉଦ୍ୱାର
କଟକ ପୋଃ ଅ ଚକ୍ରଧରପୁର

ବ ୩୯୧ ନ୍ଦ ସି,

ଜାଳୀବଡ଼ି ।

ପ୍ରତ୍ୟେକ ବଡ଼ରେ ଭୁଲଭୁଅତ ଉତ୍କୃଷ୍ଟ ଜାଳୀ ହୁଏ । ବ ବ୍ରାଣ୍ଡ ବଡ଼ ୫୦୦ ଲ ଟ ୦।/ ଡାକମାଶୁଲ ଟ ୦।/, ଛୋଟ, ଚାଇଗଣୀ ୫୦ ବଡ଼ରୁ ଟ ୧। ଡାକମାଶୁଲ ଟ ୦।/,

ରତନ ଏଣ୍ଡ କୋଂ
୧୪୧ ଚିତ୍ତ ଶ୍ରୀରାମପୁର ରୋଡ
କଲିକତା

Digitized by srujanika@gmail.com

Split by PDF Splitter

୨୬ ବିଜ୍ଞାପନ ୨୨-୯-୨୮

ଏତଦ୍ଦ୍ୱାରା ସର୍ବସାଧାରଣଙ୍କୁ ଅବଗତ କରାଯାଇଅଛି ଯେ ଗତ ଜୁନ୍ ମାସ ୧୭ ତାରିଖରେ ଗଞ୍ଜାମ ଜିଲାସ୍ଥିତ ସତ୍ୟବାଦୀ ଜିଲାର ଜଣେ ଟ୍ରଷ୍ଟୀ ଗୋପାଳ ବନ୍ଧୁ ଦାସଙ୍କ ମୃତ୍ୟୁ ହେତୁ ସେଙ୍କ ସ୍ଥାନ ଖାଲି ଅଛି । ଏହି ଖାଲି ସ୍ଥାନ ପୂରଣ ନିମିତ୍ତ ଯେ କୌଣସି ଯୋଗ୍ୟ ହିନ୍ଦୁ ଭଦ୍ରଲୋକ ଆବେଦନ କରିବେ ତାହା ଆଗାମୀ ୧୨ ତାରିଖ ଅକ୍ଟୋବର ମାସ ୧୯୨୮ ମଧ୍ୟରେ ଆମ୍ଭଙ୍କୁ ଦାଖଲ କରିବେ । ଆବେଦନକାରୀ ଆବଶ୍ୟକ ଯୋଗ୍ୟତା ଉଲ୍ଲେଖ କରି ଆପଣାର ଆବେଦନ ଦାଖଲ କରିବେ । ଆବେଦନ ଖୋଲା କୋର୍ଟରେ ଆଲୋଚନା ହେବ ।

ସ୍ୱାକ୍ଷର ଏଚ୍. ଆର୍. ମେରିଡିଥ୍
୧୫-୯-୨୮
ଜିଲା ଜଜ୍

୨୭ ବିଜ୍ଞାପନ ୧୦-୧୦-୨୮

ବିନାମୂଲ୍ୟରେ

ସୁନାର ଲକେଟ୍, ବୋତାମ, ସିଲ୍କର ଚାଦର, ଶାଢ଼ୀ, ପଞ୍ଜାବି, ବେଙ୍ଗି, ରୁମାଲ, ଝିଲିମିଲି ପ୍ରଭୃତି ଏହି ଇତ୍ୟାଦି ନାନାପ୍ରକାର ଶୌଖିନ ଓ ମୂଲ୍ୟବାନ ଜିନିଷମାନ ଦେଇ ଏକାମାତ୍ର ଚିତ୍ତରଞ୍ଜନ ଷ୍ଟୋରସହିତ ଆପଣଙ୍କର କଳିକତାସ୍ଥିତ ସମ୍ବାଦକ ଦ୍ୱାରା ଖୋଲାଯାଇପାରେ । ଯାଠ ମାତ୍ରେ ଏକଅଣାର ଡାକ ଟିକଟ ପଠାଇ ଡାଇ-କାପୁ ଜିନିଷମାନ ଯତନ କରନ୍ତୁ ।

ଠିକଣା—ଚିତ୍ତରଞ୍ଜନ ଷ୍ଟୋରସ୍
ନମ୍ବର ନାରୀନ୍ଦ୍ର ଷ୍ଟ୍ରୀଟ୍
କଲିକତା

27 29-9-28

"Wanted for the Office of Executive Engineer, Ranchi Division, one paid probationer on Rs 20/- a month. Candidate must be a Matric with previous experience in a P.W.D. Office for at least 6 months and with knowledge of typewriting. Only candidates who are natives of or domiciled in this Province should apply. Copy of domicile certificate should be submitted. Applications will be received by the Executive Engineer Ranchi Division, up to 30-9.28.

24 WANTED 6-10-28

A Vernacular Mastership passed candidate for the post of the 2nd Pandit of the Guru Training school, Narasingpur State on Rs 20-1-25 with the benefit of State Provident Fund and free quarters.

Candidates are required to send their applications with copies of testimonials to the undersigned by the 10th October 1928.

Superintendent.
12-9-28 Narsingpur State.

27 NOTICE 22-9-28

Is hereby given that Pandit Gopabandhu Das one of the members of the Sakhi Gopal Endowment Committee of Satyabadi District Puri having died on the 17th June last, his seat is vacant. Any eligible Hindu gentleman desirous of applying for the position should submit his application so as to reach the undersigned on or before the 12th October, 1928 stating therein his qualifications; any candidate so desiring will be allowed to move his application in open Court on the above date.

Sd/-H. R. Meredith
15-9.28.
District Judge.

୨୫ ବିଜ୍ଞାପନ ୧୯-୯-୨୮

ଏତଦ୍ଦ୍ୱାରା ସର୍ବସାଧାରଣଙ୍କୁ ଜଣାଇ ଦିଆଯାଉଅଛି ଯେ ୪ ପଣ୍ଡିତ ଗୋପବନ୍ଧୁ ଦାସ ଏହି କ୍ୟାଙ୍କରେ ଅମ୍ଭଲଖିତ ଯାଣ୍ଟିମାନଙ୍କର ସଭ୍ୟାଦଳ ସ୍ୱରୂପ କେତେକ ଟଙ୍କା ଚଳନ୍ତି ଅମାନତରେ ରଖିଥିଲେ, ଉକ୍ତ ଚଳନ୍ତି ଅମାନତରେ କେତେକ ଟଙ୍କା ଯେ ଜଜ୍ ଖାତିର ସ୍ୱତନ୍ତ୍ର ଅମ୍ଭଙ୍କରେ ଉଠାଇ ନେବା ପରେ ଉକ୍ତ-ମାନ ଉକ୍ତ ଯାଣ୍ଟିମାନଙ୍କରେ ଅମ୍ଭଲଖିତ ମତେ ଟଙ୍କା ଏହି କ୍ୟାଙ୍କରେ ଅମାନତ ସ୍ୱରୂପ ମଜୁତ ଅଛି । ଓଡ଼ିଶା ଫ୍ଲଡ୍ ରିଲିଫ୍ କମିଟିର ମେମ୍ବର-ମାନେ ସମ୍ପ୍ରତି ୪ ପଣ୍ଡିତ ଗୋପବନ୍ଧୁ ଦାସଙ୍କ ନାମ ପରିବର୍ତ୍ତେ ଉକ୍ତ ଯାଣ୍ଟିମାନଙ୍କର ସଭ୍ୟାଦଳ ସ୍ୱରୂପ ଶ୍ରୀଯୁକ୍ତ ଗୋପବନ୍ଧୁ ଚୌଧୁରୀଙ୍କ ନାମ ଉକ୍ତ ଚଳନ୍ତି ଅମାନତମାନଙ୍କର ଯାଣ୍ଟିମାନଙ୍କରେ ଦରଜଜରିବା ସକାଶେ ଓ ଉକ୍ତ ଅମାନତମାନ ଉଠାଇ ନେବାକୁ ତାହାଙ୍କୁ ଅନୁମତି ଦେବା ସକାଶେ ଏହି କ୍ୟାଙ୍କକୁ ଦରଖାସ୍ତ ପଠାଇଅଛନ୍ତି ତଦନୁସାରେ ତାହାର ଦୌଣସି ଅପତ୍ତି ଥିଲେ ଏହି ସମ୍ବାଦପତ୍ରରେ ତାହାର ସ୍ୱହସ୍ତ ଜଣାଇବେ ।

୧ ... ... ଫ୍ଲଡ୍ ରିଲିଫ ଫଣ୍ଡ ଟ ୨୭୪୧/
୨ ... ଓଡ଼ିଶା ରିଲିଫ ଫଣ୍ଡ ଟ ୮୩୨୯୩/
୩ ଓଡ଼ିଶା ରିଲିଫ୍ ଫଣ୍ଡ ଟ ୩୩୦୧/

ରାମଚନ୍ଦ୍ର ଦାସ
କଟକ ସଦରଘୋଷ ଡେପୁଟିଷ୍ଟ
ସମ୍ପାଦକ

୨୯ ବିଜ୍ଞାପନ ୨୧-୯-୨୮

ମଧ୍ୟବାବୁଙ୍କ ଗହଣା ଦୋକାନ

ଏତଦ୍ଦ୍ୱାରା ସର୍ବସାଧାରଣଙ୍କୁ ଜଣାଇ ଦିଆଯାଉଅଛି ଯେ ଅମ୍ଭର କଟକସ୍ଥିତ ଉତ୍ତରଧିଷ୍ଠ କଳାଘରେ ଉତ୍ତମ ଓଡ଼ିଶା ଅଳଙ୍କାର କାରିଗରୀ ବା ସୂନା ରୂପାର ଗହଣା ଦୋକାନରେ ଭୁବନଚନ୍ଦ୍ର ମହାନ୍ତି ଖାଁ ଅଧ୍ୟକ୍ଷ ଅଛନ୍ତି ଥାଳା ଭରିଦୋଇ ଜଣ କଟକ ଏହି ବୁଦ୍ଧି-ଶ୍ୟାମ ମହାନ୍ତି ଖାଁ ଜଣାଇ ଜଣ କଟକ ଉଦ୍ଦେଶ୍ୟ ଗୁଣରେ ଦରଖାସ୍ତରେ । ଏମାନଙ୍କ କାର୍ଯ୍ୟ ଅତ୍ୟନ୍ତ ସନ୍ତୋଷଜନକ ନ ହେବାରୁ ଭୁବନଚନ୍ଦ୍ର ମହାନ୍ତିଙ୍କୁ ଚଳିତ ବର୍ଷ ଜୁନ ତା ୨୦ ଦିନରୁ ଓ ବୁଦ୍ଧିଶ୍ୟାମ ମହାନ୍ତିଙ୍କୁ ଜୁଲାଇ ମାସ ତା ୪ ଦିନରୁ କାର୍ଯ୍ୟରୁ ବରଖାସ୍ତ କରାଯାଇଅଛି । ଯଦି ଏମାନେ ଦୌଣସିଠାରେ ଅମ୍ଭ ଦୋକାନରେ ଅଛନ୍ତି ବୋଲି ଯଦିନୁ ଦେଇ ଦିଅନ୍ତି ଟଙ୍କା ଜମା ସୂନା ରୂପାର ଅଣ୍ଟି ଦେଖିଲାପରି ଅମ୍ଭେ ଦାୟୀ ନୋହୁଁ । ଉପରେ ଅମ୍ଭ ସମ୍ବନ୍ଧରେ ଭୁବନଚନ୍ଦ୍ର ମହାନ୍ତି ୫ ୧୦୦୧ ଏକଶହ ଟଙ୍କା ଓ ବୁଦ୍ଧିଶ୍ୟାମ ମହାନ୍ତି ଏକ ହଜାର ଟଙ୍କା କାରବାରରେ ଲଗାଇବାକୁ ଅମ୍ଭ ଦର୍ଫରୁ ଦେଇଥିଲେ । ସେ ସବୁ ଟଙ୍କା ସେମାନ-ଙ୍କୁ ଲାଭ ଓ ମୂଳ ମିଶାଇ ସମସ୍ତ ହିସାବରେ ଓଫେରସ୍ତ ଦେଇଅଛୁଁ । ଏମାନେ ତାହାର ଖିଲାରେ ଦେଇଥିବା ଲୋକ ମଧ୍ୟରୁ ବୋଲାଇ ଛାଡ଼ି ଦେବେଣି ବୋଲି ମିଥ୍ୟା ଜନରବ କରୁ ଥିବାରୁ ଗୁଣିତାରୁ ଏ ବିଜ୍ଞାପନ ଲେଖିଲୁଁ ।

ତା ୨୦-୯-୨୮ } ଶ୍ରୀ ମଧୁସୂଦନ ମହାନ୍ତି
ପ୍ରୋପ୍ରାଇଟର
ଓଡ଼ିଶା ଅଳଙ୍କାର କାରିଗରୀ
କଟକ

୨୦ ନୋଟିସ ୨୨-୯-୨୮

ଏତଦ୍ଦ୍ୱାରା ସର୍ବସାଧାରଣଙ୍କୁ ଜଣାଇ ଦିଆଯାଉଅଛି ଯେ ଅମ୍ଭର ଜ୍ୟେଷ୍ଠତାତ ରାଇ କଲ୍ଲୁଠରୁ ଦେଢ଼ୋ ବେ ଦେଢ଼ବନରୁ ରୋଗରେ ଯାଇଛି ଆଉ ଫିରି ନାହିଁ ଏବଂ ଲୋକ ଦେହ ସମ୍ବନ୍ଧରେ ତାହାଠାରୁ ଅମ୍ଭର କେତେକ ଶତ୍ରୁପକ୍ଷ ଲୋକମାନେ ମିଛ କେତେକ ସଧା ଜାଗରେ ଓ ପତ୍ରମାଧ୍ୟମ ଜାଗରେ ଅପପ୍ରଚାର କରାଇ ନେଇଅଛନ୍ତି, ଉକ୍ତ କାରଣରୁ ଲକ୍ଷ୍ମୀଦାସ ମହାଜନଙ୍କ ଛଡ଼ା ଅନ୍ୟ କାହାଠାରୁ ଟଙ୍କା ଧାରିବାର ନାହାନ୍ତି ଏପରି ଅବସ୍ଥାରେ ଦେହ ଉକ୍ତ ଜାଗାକୁ ଯାଇ କେତେବେଳେ କି ଅବସ୍ଥା ଜାଣିବେ ସେଥି ପ୍ରତି ଅମ୍ଭେ ତାଙ୍କର ଦାୟାଦ ଅଛୁଁ ଅମ୍ଭେ ତା ତାଙ୍କର ନାବାଳକ ପୁତ୍ର ଦେହ ଦାୟୀ ଓ ବାଧ୍ୟ ହେବୁ ନାହିଁ ।

ଲକ୍ଷ୍ମୀନାରାୟଣ ଦେବତା
ଗ୍ରାମ ସୁଜାଇଲେ ପୋଃ ସ୍ୱଭାଗ

22 WANTED 22-9-28

A Mechanic on Rs 30-2-60-4-100- in the subordinate Agricultural Service.

Qualifications required:—

Practical Experience in the erection, working and overhauling of oil engines, portable steam engines and pumps with a thorough knowledge of Lathe and other workshop machinery.

Preference will be given to one who can read and understand Mechainical drawings.

No one need apply who is not a native of, or domiciled in the province. Candidates should state their age home district and previous experience.

Higher starting pay may be given to a really suitable candidate.

Application should reach the undersigned by the 30th September 1928.

Sabour, September 1928, Bhagalpur.

Sd/-H. W. Stewart, Agricultural Engineer, Bihar and Orissa P.O. Sabour Dt. Bhagalpur.

୨୬ ନୋଟିସ ୨୯-୯-୨୮

ଏତଦ୍ଦ୍ୱାରା ସର୍ବସାଧାରଣଙ୍କୁ ଅବଗତ କରାଯାଉଅଛି ଯେ ଅଙ୍କ ଭୁଣ୍ଡୋଳବିଶାର ଚଳିତ ସନରାଜରେ ଉତ୍ପନ୍ନିତ ଦ୍ରବ୍ୟଜାତ ଦ୍ରବ୍ୟମାନଙ୍କର ଟଙ୍କା ଅସନ୍ତା ଅକ୍ଟୋବର ମାସ ତା ୪ ରେଖ ଶୁକ୍ରବାର ଦିନ ସ ୧୦ ଘ ସମୟେ ଅଙ୍କ ଭୁଣ୍ଡଅପିସରେ ସ୍ୱକାଶ୍ୟ ନିଲାମ କରାଯିବ । ଯେଉଁମାନେ ନିଲାମ ଡାକିବାକୁ ଇଚ୍ଛା କରନ୍ତି ସେମାନେ ନିର୍ଦ୍ଧାରିତ ଦିବସରେ ଉପସ୍ଥିତ ହୋଇ ନିଲାମ ଡାକିପାରନ୍ତି । ନିଲାମ ଇଚ୍ଛାମାନଙ୍କ ନିମନ୍ତେ ଏକଦିନର ସ୍ୱତନ୍ତ୍ର ଦୋକାନ ଖୋଲା ଯାଇପାରେ । ଇତି ।

ତପସିଲ

୧—ଚୋଖିଲା
୨—ଭଦ୍ରାରାହାଡ଼ା ଓ ଫଳ ।
୩—ଜେନ୍ଦ୍ରପଟ୍ଟ ।

ତାରିଖ ୧୩ ଆଗଷ୍ଟ ୧୯୨୮ } ଭଦ୍ରା ରାଜାଦୂର
ଜ—ଭଣ୍ଡୋଳ
ଓଡ଼ିଶା

ନ ୧୪୨ ୨୧।୧ ୨୧

ବୃହତ୍

ସାର୍ବଜନୀ ସାଲସା

ଏହି ସାଲସାର ଅନେକ ଗୁଣ । ଏହା ଦ୍ୱାରା ଦେହରେ ଲୁଣ୍ଠିତ, ବାତ, ବାତୁ, ବିଷ, ଗରମ, ଉପଦଂଶ, କୁଷ୍ଠ, ରାଜରକ୍ତ, ଅଜୀର୍ଣ୍ଣ, ଅନିଦ୍ରା, ଶିରୁଦୌର୍ବଲ୍ୟ, ସ୍ୱପ୍ନଦୋଷ, ସ୍ୱାସ୍ଥ୍ୟ ଦୌର୍ବଲ୍ୟ ଓ ଶିରପୀଡ଼ା ଇତ୍ୟାଦି ରୋଗ ସମସ୍ତ ଋତୁରେ ଆରୋଗ୍ୟ ହୁଏ ଓ ରକ୍ତ ପରିଷ୍କାର ହୁଏ । ଏହା ସ୍ୱପ୍ନଦୋଷ ନିବାରଣ କରେ । ଏହି ସାଲସା ଶରୀର ସେବନକରି ନିଜର ଦେହକୁ ଓଜନ କରି ଅଭ୍ୟାସକ୍ରମେ ବୃଦ୍ଧିପାଇବେ । ଏହା ଅତି ଉତ୍କୃଷ୍ଟ ରକ୍ତ ପରିଷ୍କାରକ ଓ ବଳବର୍ଦ୍ଧକ ଔଷଧ । ୧ ଶିଶି ୧୬ ମାସ ଔଷଧ ୫ ୧ ଟା ୫ ଟଙ୍କା, ୧୬ ଶିଶି ୫ ୧ ଟା ।

ଅମ୍ଭ ଦିବ୍ୟଚକ୍ଷୁ ମହାଔଷଧ ଚକ୍ଷୁରୋଗ ସଦ୍ୟନାଶକ ଚୋଖ ରାମବେଳ ଚୋଦକ, ଜେଣ୍ଟାମୁଚ, ଜୁଡ଼ି କଷାୟ, ରାମବାଣ୍ଟ, ଅଘୋରାଣ୍ଟ, ଚନ୍ଦ୍ରମ ଦେ, ଚକ୍ଷୁଜାଲାନଳ, ଜୁପଶିପର୍ଦ୍ଦ ଓ ଚକ୍ଷୁ ଜେଲ, ଚୋଦକ ଚଟିକା ଇତ୍ୟାଦି ଔଷଧ ଦିନ ପଞ୍ଚ ଦେଲେ ବୃହତ୍ ଔଷଧ ଜାଇକା ପଠାଇ ଔଷଧ ମଗାଇବା ଦେଲେ ଇଜର ନାମ ଠିକଣା ପରିଷ୍କାର ଲେଖିବେ ।

କବିରାଜ
ଶ୍ରୀ ରାଧାନାଥ ଶତପଥୀ ଭିଷକ୍‌ରତ୍ନ
ଆୟୁର୍ବେଦ ଚିକିତ୍ସାଳୟ ଏଲ୍, ଏଲ୍, ଏମ୍, ଏସ୍
ଇଚ୍ଛାମତା ଔଷଧାଳୟ ବାଲୁବଜାର
ପୋଃ ଶ୍ରୀଜଗନ୍ନାଥ କଟକ

ନ ୧୪୮ ନୋଟିସ ୧୪।୧

ନୂତନ ସ୍ୱସ୍ତିକ ! ଶୀଘ୍ର ଚାହ ! ଚାହ !
ଚାହେ ହିତାଶ ହେବେ ! ! !

୧ ନିତ୍ୟକର୍ମ୍ମ ପୂଜା ପଦ୍ଧତି

ଏହାର ସ୍ୱସ୍ତିକ ଯୁକ୍ତେ ପ୍ରକାଶିତ ହେଉଛି । ଏଥିରେ ଦେବତା ପୂଜା, ଧ୍ୟାନ ଏବଂ ଯାହା ହିନ୍ଦୁମାନଙ୍କର ଦୈନିକ ପ୍ରକ୍ରିୟା ସେ ସମସ୍ତ ଧାରାବାହିକରୂପେ ଛପା ହୋଇଅଛି । ଯାଠ ଦେଲେ ଜାଣିପାରିବେ । ମୂଲ୍ୟ ସ୍ୱଳ୍ପ ସାଧାରଣ, ସ୍ୱନ୍ଦର ଅଧିକ ଜାଲିକାରେ ଛପା ହୋଇଅଛି । ମୂଲ୍ୟ ୫ ୧୩ ଅଠରଣା ।

୨ ଜନ୍ମ-ମାସ-ଫଳ

ଏଥିରେ ବାରମାସର ଫଳ ଚୌପାଇ ଛନ୍ଦେ ଶେଷ ଯାଏ ଛପା ହୋଇଅଛି । ପଣ୍ଡିତ ଜଣ ଜଣ ଓ ପରିବାରବର୍ଗଙ୍କର ଭାଗ୍ୟ ଫଳ ଜାଣନ୍ତୁ । ଓଡ଼ିଆରେ ଏପରି ପୁସ୍ତକ ପ୍ରକାଶିତ ହୋଇନାହିଁ । ମୂଲ୍ୟ ୫ ୧ ଟା ସ୍ୱଳ୍ପ ।

୩ ଭୁଲ୍‌ଦ୍ଧାର୍ଜ୍ଜନ

ଏହା ଗୋଟିଏ ଚୌରଶିତ ନାଟକ । ମହା ସମାରୋହରେ ଭଲଟା ପ୍ରଦେଶରେ କର୍ତ୍ତିତ ଅଭିନୀତ ହୋଇଥିଲା । ଏହା ସ୍ୱତନ୍ତ୍ର ଅର୍ଥିତ ଭାଷାରେ ଛପା ହୋଇଅଛି । ଖୁବ ସୁନ୍ଦର । ଏପରି ନାଟକ ଓଡ଼ିଆରେ ନାହିଁ । ମୂଲ୍ୟ ୫ ୧ ଏକଟଙ୍କା ।

ପ୍ରାପ୍ତିସ୍ଥାନ
କଟକର ପ୍ରସିଦ୍ଧ ଦୋକାନମାନ ଏବଂ ଅମ୍ଭ ଜିଲ୍ଲାରେ ପ୍ରାପ୍ତବ୍ୟ ।

ଶ୍ରୀ ଅମଳ ଜିଉ ଜିଉ ଚୌଧୁରୀ
ଜାଜପୁର—କଟକ

Digitized by srujanika@gmail.com

Split by PDF Splitter

ନିଶ୍ଚୟ ଫଳପ୍ରଦ ଔଷଧ

(ସରକାରଙ୍କ ଦ୍ୱାରା ରେଜିଷ୍ଟ୍ରିକୃତ)

ଲର୍ଡ ମେଡିକାଲ୍ କଲେଜ ହୋମିଓପ୍ୟାଥିର ପ୍ରିନ୍ସିପଲ ଡାକ୍ତର ଆର୍ ସେନଗୁପ୍ତଙ୍କ ଏମ୍ ଡି (ଆମେରିକା)ଙ୍କ ଆବିଷ୍କୃତ ଔଷଧ ମାନ (୧)ବର୍ଥକଣ୍ଟ୍ରୋଲର — ସନ୍ତାନ ପ୍ରସବକୁ ଆୟତ୍ତାଧୀନ କରିବା ପାଇଁ (୨)କଲିକ୍ସ କିଲର — କଳାଜ୍ୱର ଔଷଧ (୩)ହେଲଥ୍ରେଗୁଲେଟର-ସ୍ନାୟବିକ ଦୁର୍ବଳତା ଓ ଉଦ୍ଦିଳନ ରୋଗ ପାଇଁ (୪) ବ୍ଲଡ ଫିରିଫାଇଅର — ଗଣେରିଆ ଓ ସିଫିଲିସ ପାଇଁ (୫) କାଇଡୋସିଲ ଡାମର — ଜୋଷ ବୃଦ୍ଧି ପାଇଁ (୬) ଫିମେଲ ଫ୍ରେଣ୍ଡ — ସ୍ତ୍ରୀରୋଗ ପାଇଁ (୭) ଆଜମାଇନିମ — ଶ୍ୱାସ ରୋଗ ପାଇଁ (୮) ପାଇଲସ୍ କିଅର — ଅର୍ଶ ପାଇଁ (୯) ସେଫ୍ ଚେଲିଡନ — ସୁଗମପ୍ରସବ ନିମନ୍ତେ (୧୦) ଡ୍ରାଇକେଫ୍ ସିରପ — ଚକ୍ଷୁରୋଗ ପାଇଁ (୧୧) ହାର୍ଟ ଆରେଗୁଲେଟର — ହୃଦ୍‌ରୋଗ ପାଇଁ (୧୨)ଚିଲ୍ଡ୍ରନ ଫ୍ରେଣ୍ଡ — ସନ୍ତାନମାନଙ୍କ ପାଇଁ (୧୩) ଡିସ୍‌ପେପ୍‌ସିଆ କିଓର — ଅଜୀର୍ଣ୍ଣ ପାଇଁ (୧୪) ଇନ୍‌ସାମନିଆ କିଓର — ନିଦ୍ରାହୀନତା ପାଇଁ (୧୫)ଲିପ୍ରେସି କିଓର — କୁଷ୍ଠରୋଗ ନିମନ୍ତେ ୧୫ଟି ବଟିକାର ମୂଲ୍ୟ ୫ ୧୧ ମାତ୍ର । ମଫସଲର ରୋଗୀମାନଙ୍କ ପାଇଁ ଔଷଧ ସହିତ ବ୍ୟବସ୍ଥା ପତ୍ର ଦିଆଯାଏ,

ଏଜେଣ୍ଟ—

ମେସର୍ସ— ବି, କେ, ପାଲ ଏଣ୍ଡ-କୋ

ହୋଲସେଲ — ଫ୍ରେଣ୍ଡସ୍ ହୋମିଓ ହୋମ

୫୫-୧ ମାଣିତଳା ଷ୍ଟ୍ରିଟ୍

(ହେଦୁଆ ବ୍ୟାଙ୍କ)

କଲିକତା

Friends Homeo Home
65-1. Maniktala StreCt
(Hadua Bank)
calcutta

I. P. S

ତୁମ୍ଭର ଆଖି କ'ଣ

ତୁମ୍ଭକୁ କଷ୍ଟ ଦେଉଛି ?

ତାହାହେଲେ ଅମ୍ଭମାନଙ୍କର ରେଡଷ୍ଟାର ପଦ୍ମମାର୍ଗ ପଦ୍ମମଧୁ ନେଇ ଚେଷ୍ଟାକର ଦେଖନ୍ତୁ, ଚକ୍ଷୁରୋଗ ପାଇଁ ଏହା ପ୍ରତ୍ୟକ୍ଷ ଫଳପ୍ରଦ ଔଷଧ ଚାଷ୍ଟାଇବ୍ ଇତ୍ୟାଦି ରୋଗ ମଧ୍ୟ ଦୂର କରିଥାଏ, ସମସ୍ତ ବିବରଣ ପାଇଁ ପତ୍ର ଲେଖନ୍ତୁ ।

E. H. Seller (D 178)
Samta
Bengla

I. P. S.

ଦି କଲିକତା ଲୋନ୍ ଅଫିସ୍ ଲିମିଟେଡ୍

୨୪ ଏ. ରମାନାଥ, କଲିକତା

ସମସ୍ତପ୍ରକାର ବ୍ୟାଙ୍କ୍ କାରବାର ଏଠାରେ ହୁଏ । ଅଂଶ ବିକ୍ରୟ କରାଯାଇ ଓ ଉପୋଦ୍ଧ ସ୍ୱତ୍ତ୍ୱ କରାଯାଇ କମିଶନ ଓ ଦରମାରେ ଏଜେଣ୍ଟ ଆବଶ୍ୟକ ।

Apply to— Managing Agents

I. P. S.

ଅଂଗ୍ରେଜି ବିକ୍ରୟ

ହୋଲ୍‌ସେଲ୍ ଓ ରିଟେଲ — ପରିଶୋଧିତ ପ୍ରବଳ ଉପାୟ

ନିମ୍ନ ଠିକଣାରେ ଲେଖନ୍ତୁ

A. C. Samador and Co.
P. O. Box No. 10405, Calcutta
Phone— 1039. South

ସ୍ଥାନୀୟ ପ୍ରତିନିଧି ଆବଶ୍ୟକ ।

I. P. S.

ସମ୍ରାଟ ପଞ୍ଚମଜର୍ଜଙ୍କ କୋଷ୍ଠୀ ନିର୍ମାତା

ପଣ୍ଡିତ କେ, ସି ଗୋଲ୍ଡସ୍ମିଥ୍‌ଙ୍କର — ବଶୀକରଣ କବଚ

ଉପକାର ନ ହେଲେ ଟଙ୍କା ଫେରସ୍ତ । ଏହି ସହିତ ଗ୍ୟାରେଣ୍ଟି ଦିଆଯାଏ । ଏହି କବଚ ଧାରଣ କଲେ ଯେ କୌଣସି ପୁରୁଷ କିମ୍ବା ସ୍ତ୍ରୀଙ୍କୁ ବଶୀଭୂତ କରାଯାଇ ପାରିବ ଅଳ୍ପ ଅନୁସାରେ ଦାମ୍ପତ୍ୟ କରାଇ ଦିଆଯାଇ-ପାରେ ।

ଧନଦ କବଚ ୫ ୮୩
ସର୍ବସିଦ୍ଧି କବଚ ୫ ୫ ୧

The Calcutta Astrological
Syndi cate
19, Grey Streat
Calcutta

I. P. S.

ଉପଦଂଶର ଅବ୍ୟର୍ଥ ମହୌଷଧ

ଏହା ବ୍ୟବହାର କଲେ ଚିରଦିନ ପାଇଁ ଆରୋଗ୍ୟ ହୁଏ । ଏକସପ୍ତାହ ବ୍ୟବହାର୍ଯ୍ୟ ଔଷଧର ମୂଲ୍ୟ ଡାକ ମାଶୁଲ ସହ ୫ ୨ ୧

Dr. S. C. Upadhaya
27. Harrison Road
Calcutta

I. P. S.

ଓଫେଲୀନ

ମ୍ୟାଲେରିୟା, କଳାଜ୍ୱର, ପ୍ଲୀହା ଜ୍ୱରର, ଅବ୍ୟର୍ଥ ଓ ଉତ୍କୃଷ୍ଟ ମହୌଷଧ । ଏକମାତ୍ର ସେବନ କଲେ ଉପକାର ଅନୁଭୂତ ହୁଏ । ଏପରେ କୌଣସି ପ୍ରକାର କ୍ଷତି ହୁଏନାହିଁ ଏଣୁ ଏହା ବ୍ୟବହାର କରିବା ଉଚିତ ।

ବଡ଼ ଶିଷି ମୂଲ୍ୟ ୫ ୧ ୧
ଛୋଟ " " ୫ ୦ ୩

ଏକାଧିକ ନେଲେ ସ୍ୱତନ୍ତ୍ର ରେଟ୍ ।

ଗନୋଥ୍ରାପି

ଗନୋରିୟା, ଫ୍ଲିଟ୍ ଓ ଏହି ଜାତୀୟ ଅନ୍ୟାନ୍ୟ ରୋଗ ପାଇଁ ଅମୋଘ ଔଷଧ । ଏକମାତ୍ର ସେବନରେ ଉପକାର ଉପଲବ୍ଧି ହୁଏ । ତରିଶ ଦିନରେ ରୋଗ ଆରୋଗ୍ୟ ହୁଏ । ଏକ ସପ୍ତାହରେ ସମ୍ପୂର୍ଣ୍ଣ ଆରୋଗ୍ୟ ହୁଏ । ଅନେକ ବଡ଼ ଡାକ୍ତର ଏହାର ଗୁଣ ପ୍ରଶଂସା କରିଅଛନ୍ତି ।

ପରୀକ୍ଷା ପ୍ରାର୍ଥନୀୟ ।

୧ ଶିଶି ମୂଲ୍ୟ ୫ ୨୨
" " " ୫ ୬ ୧

ଡ଼ାକ ମାଶୁଲ ଅଧିକ ନାହିଁ ।

କଫଗୋଳା

କାଶି, ଗଳା ଜ୍ୱାଳା ଓ ଅନ୍ୟାନ୍ୟ ଚର୍ମ ରୋଗମାନଙ୍କ ପାଇଁ ଅତ୍ୟନ୍ତ ଫଳପ୍ରଦ ମଲମ, ଜ୍ୱାଳା ଜରଣା ହୁଏନାହିଁ କିମ୍ବା ଚର୍ମ ଭଙ୍ଗା ହୁଏନାହିଁ ।

୧ ଡିବାର ମୂଲ୍ୟ ୫ ୦ ।/
" " ୫ ୧ ୧

Head Office-Op he lene Laboratory
6. Kalakar Streat
Calcutta

Local Agent-Dr. J. Mahapatra
Edward Medical Hall
Cuttack

I. P. S.

373

265. 31-10-2

Goldsmiths' Sheet Rolling Mills.

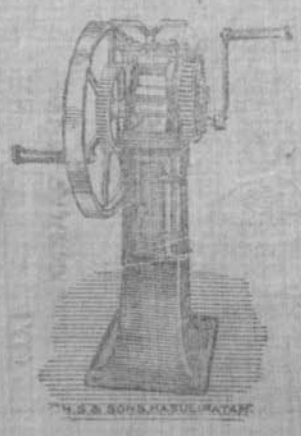

ଭାରତରେ ଏହି ମିଲ୍ ଅନେକ ବର୍ଷଧରି ଚାଲିଆସୁଛି ଏବଂ ଆମ୍ଭେମାନେ ତାହାର ଏଜେଣ୍ଟ ଅଟୁ । ଏହି ରୋଲର୍ସ "ଟେମ୍ପର" ମଜଭୁତ ଏବଂ ଏହାର ଫାଇଣ୍ଡ ଚିରସ୍ଥାୟୀ । ଏହି ଉଦ୍ଦେଶ୍ୟ ପାଇଁ ଦାନ୍ତ ଥିବାରୁ ଏହା ଅତ୍ୟନ୍ତ ମଜଭୁତ । ବ୍ୟୟ ଲାଗି ପାଇ ପତ୍ର ଇଂରାଜୀରେ ଲେଖନ୍ତୁ ।

CH. SOBHANA CHALAkM AND SON
Chilakalapudi.
Masulipamta

Golden Opportunity to those who use Motors.

No more in trouble for tyres & tubes. We repair tyres and tubes by means of vulcanising at a very moderate charge.

ମଟର୍ ଟାୟାର୍ ଓ ଟ୍ୟୁବ୍ ମରାମତି ପାଇଁ
ଆଉ ଅସୁବିଧାରେ ପଡ଼ିବାକୁ ହେବ ନାହିଁ

ଆମ୍ଭେ ଭଲ୍‌କାନାଇଜିଂ ଦ୍ୱାରା ଏ ସମସ୍ତ ସସ୍ତା ଦରରେ ମରାମତି କରିଥାଉଁ ।

ହୁମିଦଲ୍ଲା ଗାଁ
ମଙ୍ଗଳାବାଗ କଟକ

ନୋଟିସ

ଲଣ୍ଡନ୍ ଏଣ୍ଡ ଲିଓ ସେଭିଂସ ବ୍ୟାଙ୍କରେ ଟଙ୍କା ଅମାନତ ରଖିବାର

ନିୟମାବଳୀ

ଅମାନତ ରଖିବା:—

ତା ୧ ତାରିଖ ଜାନୁଆରୀ ଠାରୁ ତା ୩୧ ଡିସେମ୍ବର ପର୍ଯ୍ୟନ୍ତ ଏକବର୍ଷ ମଧ୍ୟରେ ଉକ୍ତ ସେଭିଂସ ବ୍ୟାଙ୍କରେ ମୋଟ ପାଞ୍ଚହଜାର ଟଙ୍କା ଜମା କରାଯାଇପାରେ । ଭୁଲ ଜମା ଜଣେ ବ୍ୟକ୍ତି ମାନଙ୍କ ନାମରେ ଉମାଦ ରଖାଯାଇ ପାରେ । ତନ୍ମଧ୍ୟରୁ ବା ଜଣେ ବ୍ୟକ୍ତି ସେମାନଙ୍କ ମଧ୍ୟରୁ ଜୀବିତ ଥିବା ବ୍ୟକ୍ତି ବା ବ୍ୟକ୍ତି ମାନେ ବାସ ଟଙ୍କା ଉଠାଇ ପାରିବେ ।

ଉଠାଇ ନେବା:—

ଯେ କୌଣସି ସମୟରେ ଟଙ୍କା ଉଠାଇ ନିଆଯାଇପାରେ ତିନି ସପ୍ତାହ ମଧ୍ୟରେ ଏକାଧିକ ବାର ଉଠାଇ ନିଆଯାଇ ନ ପାରେ ।

ଯେଉଁ ଅମାନତକାରମାନେ ଉପାର ଖୋଲା ହୋଇଥିବା ସହରରେ ବାସ ନ କରି ସେମାନେ ଡାକଦ୍ୱାରା ଟଙ୍କା ଅମାନତ କରି ଓ ଉଠାଇ ନେଇପାରନ୍ତି ।

ଭିନ୍ନ ଭାବରେ ବ୍ୟାଙ୍କର ଏକ ଅଫିସରେ ଥିବା ହିସାବ ଉଠାଇ ନେଇ ଅନ୍ୟଅଫିସରେ ହିସାବ ଖୁଲି କରାଯାଇପାରେ

ବିଶେଷ ଅମାନତ ସମ୍ବନ୍ଧୀୟ ନିୟମ:—

କୌଣସି ବ୍ୟକ୍ତିଙ୍କ ହିସାବରେ ଦଶହଜାର ପର୍ଯ୍ୟନ୍ତ ଟଙ୍କା ଜମା ହୋଇଥିଲେ ସେ ବ୍ୟକ୍ତି ଉକ୍ତ ସମସ୍ତ ଟଙ୍କା ବା ତହିଁ ମଧ୍ୟରୁ ଟ ୨,୦୦୦ ଟଙ୍କା ଜମା ତାହାର କୌଣସି ପୁଞ୍ଜିପତି ଯଥା [ଟ ୪୦୦୦;୨୦୦୦—ଏହି ପ୍ରକାରେ] ସେହି ହିସାବରୁ ଉଠାଇ ନେଇ ଏକ ବିଶେଷ ସେଭିଂସ ବ୍ୟାଙ୍କ ହିସାବ ଖୋଲାଯାଇପାରେ ଏବଂ ଏହିପ୍ରକାର ହିସାବରେ ଟଙ୍କା ଅଧିକ ନେବାକୁ ଚାହାଁକଲେ ଆମ୍ଭମାନଙ୍କର ମା ଓ ସ ପୂର୍ବରୁ ନୋଟିସ ଦେବାକୁ ହେବ ।

ସୁଧ

କୌଣସି ସାଧାରଣ ହିସାବରେ ଦଶହଜାର ଟଙ୍କାରୁ ଅନଧିକ ମାସିକ ବ୍ୟୟଭାର ଟ ଉପରେ ବାର୍ଷିକ ଶତକରା ଟ ୩ ହାରରେ ସୁଧ ଦିଆଯାଏ ଏବଂ ବିଶେଷ ସେଭିଂସ ବ୍ୟାଙ୍କ ହିସାବରେ ଥିବା ବର୍ଷିତ ଚାରି ଟଙ୍କା ଉପରେ ଶତକରା ବାର୍ଷିକ ଟ ୩ ହାରରେ ଦିଆଯିବ ।

ବ୍ୟାଙ୍କ ଅଫିସରେ ଦରଖାସ୍ତ କଲେ ନିୟମାବଳୀ ମିଳିବ

ଏଜେଣ୍ଟ
ଲଣ୍ଡନ୍ ଏଣ୍ଡ ଲିଓ ବ୍ୟାଙ୍କ ଅଫିସ ଲିମିଟେଡ

Digitized by srujanika@gmail.com

Split by PDF Splitter

ଅଳଙ୍କାର ବିଜ୍ଞାପନ 372

Messrs Madhabjee Lavjee & Co.

ମାଧବ ଓ ଲାବଜି ଏଣ୍ଡ କୋ ଜୁଏଲର୍ସ ଏଣ୍ଡ ଅର୍ଡରସପ୍ଲାୟର୍ସ ।

ଗହଣାର ଦୋକାନ CUTTACK ଗହଣାର ଦୋକାନ

ଅସଲ ! କେଉଁ !! କିଣନ୍ତୁ !!! ଓ ପ୍ରିୟଜନମାନଙ୍କୁ ଉପହାର ଦିଅନ୍ତୁ !!!

ଉତ୍ତମ ସୁଯୋଗ ! ଉଚିତ ଅଯୋଚନ !! ସୁଲଭ ମୂଲ୍ୟ !!!!

ସୁନା, ରୂପା, ସ୍ୱର୍ଣ୍ଣ, ହୀରା ଓ ନାନା ରକମର ଦାମୀ ଅଳଙ୍କାରମାନ ଅତି ଅଳ୍ପ ସମୟରେ ଓ ଶସ୍ତା ମୂଲ୍ୟରେ ଗ୍ରାହକମାନଙ୍କର ଅର୍ଡର ମୁତାବକ ପ୍ରସ୍ତୁତ କରି ଓ ସର୍ବଦା ଉଚ୍ଚସ୍ତର ଦୋକାନେ ନାନାବିଧ ଅଳଙ୍କାର ଦୋକାନରେ ସଜ୍ଜିତ ଥାଏ । ଏଠାରେ ବିଳାତୀୟ ଅଳଙ୍କାର ମଧ୍ୟ ପ୍ରସ୍ତୁତ କରି ଓ ପ୍ରତ୍ୟେକ ଅଳଙ୍କାର ସହିତ ଗ୍ୟାରେଣ୍ଟି ଦିଆଯାଏ । ଯେଉଁ ଗ୍ରାହକମାନେ ଅଳଙ୍କାର ସାଇଁ ଅର୍ଡର ଦିଅନ୍ତି ସେମାନଙ୍କର ଅଳଙ୍କାର ମନଲାୟକ ନ ହେଲେ ଏହି କମ୍ପାନୀ ସୁନାର ଦାମର ସମୋସମ ଗହଣା ଗଢ଼ାଇ ଦିଅନ୍ତି ଓ ଘାଟତି ଗହଣାକୁ ଫେରାଇଦିଅନ୍ତି । ଦୀନେଶ୍ୱରି ଅଳଙ୍କାର ଗଢ଼ାଇବାର ଦରକାର ହେଲେ ଏହି କମ୍ପାନୀ ଶତକରା ୫ ୧୦ ଟଙ୍କା ଅଗ୍ରିମ ଦିଅନ୍ତି ଓ ମୋଫସଲ ଓ ବିଦେଶର ଅର୍ଡରି ପାଇଲେ ଭି ପି ଡାକ୍ ଫେରାନ୍ତି ଭାବରେ ଅଳଙ୍କାର ପଠାଇଦିଅନ୍ତି । ଏଠାକାର ଭଳି ଥରେ ବୁଝନ୍ତୁ, ଥରେ ବୁଝିଲେ ଏହି ଦୋକାନକୁ ଗହଣା ଚିଜିବା ସକାଶେ ସର୍ବଦା ମନ ଦେଉଛି ।

ଜର୍ମାନୀର

ବିଶ୍ୱପ୍ରସିଦ୍ଧ ଇଂ କ୍ରିଂ

ସ୍ୱର୍ଣ୍ଣ ଘଟିତ ମଜବୁତ ଘଡ଼ି ଟୋକା ୫ ୨୧ ଅର୍ଦ୍ଧ ଟୋକା ୫ ୧୫

ବିଶେଷ ଜାଣିବାକୁ ଇଚ୍ଛା କରନ୍ତୁ ଓଡ଼ିଶାର ସୋଲ ଏଜେଣ୍ଟ

ଏନ୍, ସି, ଗୁହ—ଯୋଷ ଷ୍ଟ୍ରୀଟ ସ୍ୱର୍ଣ୍ଣଗୌରୀ କଟକ

ସ୍ୱର୍ଣ୍ଣ ଜୟନ୍ତୀ ଟି, ସି ଗୁହ ମୁସ୍ତଫିର

ଦାଦ୍ରୁ ସଂହାର ବା ଜାଦୁରପମ

ସର୍ବପ୍ରକାର ଜାଦୁ ସ ୨୪ ଘଣ୍ଟାରେ ଦିନା ଜ୍ୱାଳା ଜାଦୁଣ୍ଡରେ ଆରୋଗ୍ୟକରେ, ମୂଲ୍ୟ ସୁଲଭ ଡ଼ାକ ୫ ମାତ୍ର ଦଣ୍ଡ, ସଂଦାର—ଏଥିରେ ଚାରିଜଣ ଭୁଗୁଛି ଦାଦ୍ରୁ,ଖଜୁଳି, ଚଉଷ ଲିଉକୋଡ ସ ୨୪ ଘଣ୍ଟାରେ ଆରୋଗ୍ୟ ହୁଏ । ମୂଲ୍ୟ ୨ ଟା ୫ ମାତ୍ର ଏଡ଼ିଡ଼ାକୁ ଡାକ୍ତରୀ ପର୍ଯ୍ୟନ୍ତ ଡାକମାଶୁଲ ୫ । ଦେଯାଇ ଦର ସ୍ୱତନ୍ତ୍ର

ଓଡ଼ିଶାର ସୋଲ ଏଜେଣ୍ଟ

ଏନ୍, ସି, ଗୁହ ସ୍ୱର୍ଣ୍ଣଗୌରୀ କଟକ

ବିପୁଳ ଉପହାର

ଏହା ଯୁଦ୍ଧରୁ ଦେଖି ଦେଇନାହାନ୍ତି । ଅର୍ଡର ଯଥାନୁ— ଅଳ୍ପ ବିଳମ୍ବ ସହିତ ଏହା ବୁଝିଲା ଜାଇନ୍ତୁ । ଲାଭ୍ୟ ଫଂଡ୍ରୋଣ ହେଲେ । ନ ହେଲେ ଟଙ୍କା ଓଟାରେ ଦିଆଯାଏ ।

୧ ଗୋଟି ସୁଲାମୁଦ ଓ ଗୋଟିଏ ଘଡ଼ିଏ ଅଳ୍ପ ଟଙ୍କା ଦେଇଲେ ମଧ୍ୟ ୫ ଟଙ୍କା ରେ ମିଳିବ । ଏହି ଘଡ଼ି ସହିତ ୧୮ କାରେଟ୍ ସ୍ୱର୍ଣ୍ଣ ପ୍ରସ୍ତୁତ, ଗିଲ୍ଟ ସୁନାର ଚେନ୍ ଏବଂ ଜହରତ୍ ଜଡ଼ିତ ଏବଂ ଜହରତ୍ ଓ ଜଡ଼ିଆ ଦୋଣିଆ ଫ୍ରେମରେ ଜଡ଼ିତ ନୁହେଁ । ଏହାରେ ୩ ଗୋଟି ଜହରତ ସ୍ଥିର ଥାଏ ଏହି ୧୨ ଗୋଟି

ଏପରି ଦେଖି ଦିଶିଲେ ଗୋଟିଏ ସୁନାର ଚେନ୍ ଲାଇଟ୍ ଓ ଜହରତ୍ ବ୍ୟବହାର ହୁଅଛି । ୧୨ ଟି ସୁନ୍ଦର ମୂଲ୍ୟ ୫ ଟଙ୍କା

୨ ଗୋଟି ରେଡ୍ଗୋଲ୍ଡ ଚଳାହାର ଓ ଗୋଟିଏ ସୁନାର ହାତ ଘଡ଼ି ଘଡ଼ି ଦେଇଲେ ୫ ୨୨ ରେ ମିଳିବେ ।

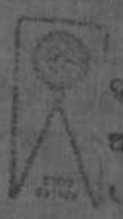

ଅଧିକାଂଶ ଲୋକ ଗୋଲ୍ଡ ଚେନ୍ ହାର ଚାଡ଼ା ଓ କର୍ମଗରୁ ନୂତନ ଅସନ୍ତୋଷ ହୋଇଛି, କିଣନ୍ତୁ ଏହା ୧୦ ଇଞ୍ଚ ଲମ୍ବ ଓ ମଝିରେ ଗୋଟିଏ ସୁନ୍ଦର ଘଡ଼ି ଅଛି । ଆଉ ଗଳାସୁନାର ଚେନ୍ ଜହରତ୍ ଚାଡ଼ାଠାରୁ ଦୋଣିଆ ଫ୍ରେମରେ ଜଡ଼ିତ ହେବେ, ଭାଃ ଷ୍ଟାଃ ରେ ଜିନିଷ ଠିକାଯାଏ । ଫ୍ରୀ ଇତ୍ୟାଦି ସ୍ୱତନ୍ତ୍ର

ଥରେ ଦେଖା ସ୍ମାର୍ଥନୀୟ

ନିମ୍ନଲିଖିତ ଠିକଣାରେ ଲେଖନ୍ତୁ—

The Galvous Ring Manufg. Co.
9 (U. D.) Raghunath Chatrjtee Street
P. O. Bendon Street
Calcutta.

୧୧୩

ପ୍ରାଚୀନ ଅମୂଲ୍ୟ ଧର୍ମ ପୁସ୍ତକ

ଉଡ଼ିଆପାଇ ଜିଲ୍ଲାର ବାଲେଶ୍ୱର

ମହାଭାରତ

ଏ ମହାତ୍ମା ଶ୍ରୀ ମଦ୍ଭାଗବତ ଉତ୍କଳ ଭାଷାରେ ଅନୁବାଦ କରି ଏ ସ୍ଥ ଦରରେ ଶୁଦ୍ଧ ସ୍ୱର୍ଣ୍ଣେ ଛାପାଅଛନ୍ତି । ସେହିପରି ମହାଭାରତକୁ ମଧ୍ୟ ନବାଖରି ଭାଷାରେ ଅନୁବାଦ କରାଅଛନ୍ତି । ଏ ପୁସ୍ତକ ଦୁଇଟି ପ୍ରକାଶିତ ହୋଇ ନ ଥିଲା ବର୍ତ୍ତମାନ ଆଦିପର୍ବ ପ୍ରକାଶିତ ହେଲା । ଅନ୍ୟାନ୍ୟ ପର୍ବ ଛପା ହେଉଅଛି, ଯେଉଁମାନେ ଅଗ୍ରିମ ଖରିଦ କରିବେ ସେମାନଙ୍କୁ ଅନ୍ୟାନ୍ୟ ପର୍ବ ଦିଆ ଯିବ । ଏଣୁ ଏ ନେଇ ପଢ଼ନ୍ତୁ— ଦେଶିଏ ଦିଅର ଦିଅଣ୍ଟ ଗୁଡ଼ିକ ପ୍ରକଳ ଭାଷାରେ ଉତ୍କଳଭାଷା ଭାଷାରେ ଅନୁବାଦ ହୋଇଅଛି । ମୂଲ୍ୟ ୫ ୧୨ ଟଙ୍କା ଏକଟଙ୍କା ଆଠଅଣା ମାତ୍ର

---

20 WANTED 22-9-28

A temporary Sub Assistant Surgeon for the Daspalla state Dispensary for three months on Rs 60/-plus Rs 10/-Jail allowance per month. The selected candidate should join the post atonce on receipt of intimation. Applications with copies of testimonials etc will be received by the undersigned till the 25th September, 1928. There is every possibility of the temporary period being extended.

B. Nayak
Actg. Superintendent,
Daspalla State.
10-9-1-28.

---

11 ADVERTISEMENT 22-9-28

Applications with testimonials are invited up to the 25th September 1928 from those possessing the L.T. Diploma for the post of Head Master of the Keonjhargarh M.E. School Pay Rs.65-5/2-90/- a month. Preference will be given to Oriya or Domiciled Bengali.

Superintendent,
Keonjhar State.
P.O.Keonjhargarh.
4/9/28.

---

13 22-9-28

"Wanted an experienced Manager for the Surangi Estate on a Salary of Rs.125 to 150 per mensum with quarters free according to qualifications. He will be allowed T.A as for the Estate rules. Preference will be given to one who knows law. Applications stating age, caste, religion, Educational and other qualifications, past and present services and languages known should reach the undersigned before the 20th September 1928."

Ichapuram } Rajah of Surangi
9-9-1928. }

---

19 WANTED 22-9-28

Temporarily a Suboverseer for the District Council. Sambalpur, on a salary of Rs. 50/- per month

None need apply who have not passed the prescribed examination for employment as a Lower Subordinates.

Preference will be given to one who has sufficient previous experience of works of roads, buildings and bridges and is capable of drawing plans and estimates of the same.

Applications with true copies of testimonials will be received by the undersigned up to the 25th instant. The selected candidate will have to join the post on receipt of the order. None need apply who is not domiciled in the province of Bihar and Orissa.

Sd. U. Mahanty.
Offg. District Engineer.
8-9-28 Sambalpur.

ବାଜୀକରି ।

ଇଉରୋପ ଓ ଆମ୍ବ, ପ୍ରଚୀନ ଶ୍ରୋତ ସୁନ୍ଦର ଛପା ଫିଣ ବାଜାରରେ ଚାଲୁ ହୋଇଥିବା ଗଳ, ଦଲା, ଲାଲ ବାଲସଣି ସବୁ ଜହରତ ସହିତ ଛୋଟ ୫ ୧୧ ଡାକମାଶୁଲ ୫ ୦ । ବଡ଼ଟି ମଗାଇଲେ ଛୋଟଟେ ଚାରିଗୁଣ ପରିମାଣରେ ଦିଆଯାଇଥାଏ ।

ସ୍ୱର୍ଣ୍ଣମଣି ଟଙ୍କ ଷ୍ଟୋର

ଟୋ ଅ ଇଷ୍ଟାଲ କଟକ

ଶ୍ରୀମଦ୍ଭଗବଦ୍ଗୀତା

ସରଳ ଉତ୍କଳ ଭାଷାରେ ଜଗାଖିଆ ଛନ୍ଦରେ ଅନୁବାଦ । ମୂଲ୍ୟ ୫ ୦ ୨ ଆଠଅଣା

ମୋହମ୍ମଦ୍ପୁର ଓ ମୋହକୁଠାର

ଶ୍ରୀମଦ୍ ଶଙ୍କରେଶ୍ୱର୍ଗ୍ୟ ଉପଦେଶ—ଶୋକ ସ୍ପର୍ଶ ସରଳ ଉତ୍କଳ ଭାଷାରେ ପଦ୍ୟାନ୍ତ ଦାଦନ । ମୋହମ୍ମଦ୍ପୁର ଟ୍ରାଏ ସମ୍ପୂର୍ଣ୍ଣ ଜଣା ଅଛି । ମୋହକୁଠାର ନୂତନ ।

ମୂଲ୍ୟ ୫ ୦ ୮ ଦୁଇଅଣା ମାତ୍ର

ମହାଦେବ

ବିପଦବନ୍ଧୁ ଔଷଧାଳୟ ।

ଉତ୍କଳ ଆୟୁର୍ବେଦୀୟ ଔଷଧାଳୟମାନଙ୍କ ମଧ୍ୟରେ ଏହା ସର୍ବପ୍ରଧାନ, ପ୍ରାଚୀନ ଏବଂ ସୁବିଖ୍ୟାତ ଅଟେ । ଆୟୁର୍ବେଦୀୟ ପ୍ରଣାଳୀଯୁକ୍ତ, ସ୍ୱର୍ଣ୍ଣ ଘଟିତ, ବୃହତ, ଉତ୍କଳ, ଚୂର୍ଣ୍ଣ ଆଦି ଅନେକ ମୋଦକ ଅଦି, ଜନ୍ମ ଔ, ମଜବୁତ ଶ୍ରୀଖଣ୍ଡ, ଆମ୍ରାନବେଶର, ଦଳ, ପ୍ରିୟଙ୍ଗ ଆଦି ମୁଖ୍ୟ, ସ୍ୱର୍ଣ୍ଣ, ରୌପ୍ୟ ସ୍ୱର୍ଣ୍ଣ ମକ୍ତା ଭସ୍ମ ଆଦି ସର୍ବପ୍ରକାର ଦ୍ରବ୍ୟଜାତ ଉତ୍ତମ ମୂଲ୍ୟରେ ବିକ୍ରୟ ହୁଏ । ଜନ୍ମଠକ୍ରମରେ ଏହି ଠାରେ ଲିଖିତ ପାଇବେ ।

ଉତ୍କଳ ଆୟୁର୍ବେଦ ଔଷଧାଳୟ
କଟକ } ଶ୍ରୀ ବାଳକୃଷ୍ଣ ଦାସ ଏଣ୍ଡ ଶ୍ରୀ ଗିରିଧରଦାସ, ପ୍ରୋପ୍ରାଇଟର

ଜାଜା ଆୟୁର୍ବେଦିକ ଫାର୍ମେସୀ

ଭୁବନେଶ୍ୱର ଚୌଧୁରୀବଜାର କଟକ

ଆମ୍ଭର ଦୋକାନରେ ସର୍ବପ୍ରକାର ଅଭିନବ ଆଧୁନିକ ଔଷଧମାନ ଅଛି । ରୋଗ, ସ୍ୱର୍ଣ୍ଣ, ଧାତୁଦ୍ରବ୍ୟ, ଜାତିଭସ୍ମ, ମକରଧ୍ୱଜ, ଉତ୍ତମ ଓ ଅନ୍ୟାନ୍ୟ ଦ୍ରବ୍ୟଗୁଣ ଦ୍ରବ୍ୟ ଗରଜ ଭଳିଆ ଇଚ୍ଛାମତେ ସର୍ବଦା ପ୍ରସ୍ତୁତ ଥାଏ, ସ୍ୱର୍ଣ୍ଣଘଟିତ ମକରଧ୍ୱଜ ତୋ ୧ ଜାତି ୫ ୪ ୧ ତୀବ୍ରବଳ୍ୟ ଦେ ୧ ଜାତି ୫ ୪ ୧ ଶରପୁଣ୍ଡରୀକ ଜାତିର ମକରଧ୍ୱଜ ୫ ୮୧ ପ୍ରତି ମକରଧ୍ୱଜ ୫ ୨୦୧

ଭି. ପି. ଦ୍ୱାରା ମାଲ ପଠାଯାଏ

ଉତ୍କଳ ପ୍ରେସ୍ କଟକ ପ୍ରିଣ୍ଟିଂ ଏମ୍ପ୍ରେସରେ ଛପା ହୋଇ ଶ୍ରୀ ରେବତୀନନ୍ଦ ଦେବ ଦ୍ୱାରା ପ୍ରକାଶିତ ଓ ପ୍ରକାଶିତ

Digitized by srujanika@gmail.com

Split by PDF Splitter

ବଲ୍‌ସେଭିକ ବିଦ୍ରୋହର ବିଜୟ

ଏହି ସମ୍ପର୍କରେ ସରକାର ଗୋଟିଏ କୃଷି ଆଇନ୍ ଜାରିକରିବାକୁ ଚାହାନ୍ତି । ବଲସେଭିକ ମାନଙ୍କ ସହିତ ଭାରତର ସମ୍ପର୍କ ତମେ ବୃଦ୍ଧି ହେଉଅଛି ବୋଲି ସରକାରଙ୍କର ବିଶ୍ୱାସ, ଏହି ଆଇନ ଚାଲରେ ସରକାର ଇଚ୍ଛା କଲେ ଯେ କୌଣସି ବିଦେଶୀଙ୍କୁ ଏଦେଶରୁ ତଡ଼ିଦେଇ ପାରନ୍ତେ । ସରକାର ଏହାର ପ୍ରମାଣ ଶ୍ରୀଯୁକ୍ତ ମାନବେନ୍ଦ୍ରରାୟଙ୍କ ଲିଖିତ ଖଣ୍ଡିଏ ପତ୍ରରୁ ପାଇଥିବାର ପ୍ରକାଶ, ବୃଟିଶର ମନ୍ତ୍ରୀମଣ୍ଡଳରେ ମାନବେନ୍ଦ୍ର ରାୟ ବଲସେଭିକଭୟରେ ଭୟ କାର୍ଯ୍ୟ କରୁଅଛନ୍ତି । ଏଠି ଏହା ଗତ ଡିସେମ୍ବର ମାସରେ ଭାରତର ଜାହାର ଜାହାର ପାଖକୁ ଲେଖି-ଥିଲେ ବୋଲି ସରକାର କହନ୍ତି । ବର୍ତ୍ତମାନ ବଡ଼ଲାଟ ସଭାରେ ଏହି ବିଲ୍ ଉପସ୍ଥାପିତ କରିବା ବେଳକୁ ସରକାର ମୌଳିକଠିଠି ନଦେଖାଇ ଏହାର ଗୋଟିଏ ନକଲମାତ୍ର ବ୍ୟବସ୍ଥାପକ ସଭାରେ ଦେଖାଉଅଛନ୍ତି । ମାନବେନ୍ଦ୍ରରାୟ ସଂବାଦପତ୍ରମାନଙ୍କରୁ ଏହି ସମ୍ବାଦ ଦେଖି ସେ କହନ୍ତି ସେ କେତେ ଏପରି ଠିଠି ଲେଖିଥିଲେ । ଯାହାହେଉ ସରକାର ଏହି ବିଲଟି ଏଥର ବଡ଼ଲାଟ ସଭାରେ ଉପସ୍ଥାପିତ କରିଥିଲେ । ପଣ୍ଡିତ ମୋତିଲାଲ ନେହେରୁ ଏହାର ପ୍ରତିବାଦରେ ଭାରତର ବ୍ୟବସ୍ଥାପକ ସଭାର ଅଧିକାର ନାହିଁ । ଏଣୁ ଏହି ଆଇନର ଖସଡ଼ା ପାର୍ଲିଆମେଣ୍ଟରେ ବୋଇକଟ କରାଯାଇନାହିଁ ବୋଲି ସେ ଆପତ୍ତି କରିଅଛନ୍ତି । ଭାରତ ଶାସନ ଆକ୍ଟ ୧୯୧୯ ସାଲରେ ବିଲାତର ପାର୍ଲିଆମେଣ୍ଟ ଯେଉଁ ଆଇନ୍ ପ୍ରଣୟନ କରିଅଛନ୍ତି ତହିଁରେ ବିଧାନ ଅଛି ଯେ କେବଳ ପାର୍ଲିଆମେଣ୍ଟ ଯେଉଁ ଆଇନ୍ କରିବାରେ ଅଧିକାରୀ ଭାରତର କୌଣସି ବ୍ୟବସ୍ଥାପକ ସଭା ତାହା ମଞ୍ଜୁର କରିପାରିବେ ନାହିଁ । ଏହି ବିଷୟରେ ଯୁକ୍ତି ତର୍କରେ ଅନେକଙ୍କ ସମୟ ଗତହେଲା । ପରିଶେଷରେ ସଭାସଦ ଏହିଆଇନ୍ ବିଷୟରେ ବିଚାରହେବା ଜନ୍ୟେ ଆଦେଶଦେଲେ । ମେମ୍ବରମାନଙ୍କ ମଧ୍ୟରୁ ଅନେକେ ଆପତ୍ତି ଦେଖାଇଲେ ଯେ ଦେଶର ଜନସାଧାରଣଙ୍କ ମତ ନ ନେଇ ଏପରି ଏକ ଆଇନ ମଞ୍ଜୁର ହେବେ କି ନହେବ ସେ ବିଷୟରେ ମତ ଦେଇନପାରନ୍ତି । ସେମାନେ ଚିନ୍ତା କଲେ ଯେ ଆଇନର ଖସଡ଼ା ଲୁପିଟ ଜନସାଧାରଣଙ୍କ ସମକ୍ଷରେ ପ୍ରକାଶ କରାଯାଇ ଏବିଷୟରେ ମତ ନିଆଯାଉ । ଏହି ପ୍ରସ୍ତାବପାଇଁ ଭୋଟନିଆଯିବାରୁ ସପକ୍ଷରେ ୫୧ ଓ ବିପକ୍ଷରେ ୬୩ଟି ଭୋଟ ହେବାରୁ ସେପରେ ଲୋକମତ ନିଆ ନ ହୋଇ ଆଇନ୍ ପ୍ରସ୍ତୁତ କରାଯିବାର ହେଲା । ବର୍ତ୍ତମାନ ଏହି ଆଇନର ବିଚାର କରିବା ନିମନ୍ତେ ଗୋଟିଏ କମିଟି ଗଠିତ ହୋଇଅଛି । ଏହି କମିଟି ଆଇନର ପାଣ୍ଡୁଲିପି ଦେଖି-ସାରିଲାପରେ ଏହା ବ୍ୟବସ୍ଥାପକ ସଭାରେ ବିଚାର କରାଯିବ । ଦେଖାଯାଉ ଶେଷରେ ଏହାର ଫଳ କ'ଣହେବ ?

—*—

ଉତ୍କଳରେ ଆଚାର୍ଯ୍ୟ ପ୍ରଫୁଲ୍ଲଚନ୍ଦ୍ର ରାୟ

ଅମ୍ବୁଜ ପ୍ରଫୁଲ୍ଲଚନ୍ଦ୍ର ରାୟ, ଶ୍ରୀଯୁକ୍ତ ସତ୍ୟଶରଣ ଦାସଗୁପ୍ତ ଓ ତାଙ୍କର ସ୍ତ୍ରୀ ଶ୍ରୀମତୀ ହେମପ୍ରଭା ଦେବୀ ଆସନ୍ତା କା ୨୩ରେ ଉତ୍କଳ ରାଜ୍ୟର ବ୍ରହ୍ମପୁର ଠାରେ ପହଞ୍ଚିବେ । ଉତ୍କଳ ବିଭିନ୍ନ ସ୍ଥାନରେ ପ୍ରାୟ ୧୦ଦିନ ଧରି ପ୍ରଚାର ପ୍ରସ୍ତୁତି କରିବେ । ଗତ୍ୟନ୍ତରରେ ପରେ ପ୍ରକାଶିତ ହେବ ।

ଉତ୍କଳ ଦେଶ ବିଭାଗ

—*—

ଗୋପବନ୍ଧୁ ସ୍ମୃତିପାଣ୍ଠି

ଉକ୍ତ ସ୍ମୃତିପାଣ୍ଠିରୁ ଏ ପର୍ଯ୍ୟନ୍ତ ଯେ ଅତ୍ୟଳ୍ପ ଟଙ୍କା ସଂଗୃହୀତ ହୋଇଅଛି, ସେଥିପାଇଁ କେତେକ ବନ୍ଧୁ ମତେ କହିଛନ୍ତି ଏହା ବଡ଼ ଲଜ୍ଜାର ବିଷୟ ଯେ ଅତିଳ ଟଙ୍କା ଉଠୁନାହିଁ । ଏ ବିଷୟରେ ବଡ଼ ଅଫସୋସ ଜନ୍ମ—ଦେଶବାସୀ ଯେ ଅନୁଭବ କରୁଅଛନ୍ତି ସ୍ମୃତିପାଣ୍ଠିପାଇଁ ଯଥେଷ୍ଟ ଅର୍ଥ ସଂଗ୍ରହର ଚେଷ୍ଟା ହେଉନାହିଁ, ଏହା ବିଶେଷ ଦୌର୍ଭାଗ୍ୟର କଥା, ଯେଉଁ-ମାନେ ଏପରି ଚିନ୍ତା ବୋଧ କରୁଛନ୍ତି ତାଙ୍କର ପ୍ରଧାନ କର୍ତ୍ତବ୍ୟ ଏ ପାଣ୍ଠି ସଂଗ୍ରହରେ ଯଥାସାଧ୍ୟ ଉଦ୍ୟୋଗ କରିବା ।

ଏପର୍ଯ୍ୟନ୍ତ ଯେପରି ଭାବରେ ଅର୍ଥ ସଂଗ୍ରହର ଉଦ୍ୟମ ହୋଇଛି, ତାକୁ ଲକ୍ଷ୍ୟକରି ଦେଖିଲେ, ପରସ୍ପର ବୃହତ୍ସଂଖ୍ୟକ ପଣ୍ଡିତ ଗୋପବନ୍ଧୁ ଦାସଙ୍କ ସ୍ମୃତିରକ୍ଷା ଯଥାସ୍ଥାନରେ ଅଷ୍ଟୁଳ ରହିଛି, ତାଙ୍କର ଜୀବନର ଶେଷ ସମୟ ସେ ପ୍ରବାସୀ ଉତ୍କଳୀୟ ଶ୍ରମଜୀବୀମାନଙ୍କ ପାଇଁ ଜୀବନ ଦେଇଥିଲେ, ବହୁବାରୁଗଲେ ରୁଗ୍ଣ ଶରୀରରେ ଲାଭୁରମାନଙ୍କ କଥା ଭାବି ସେ ଏହି ଶ୍ରମଜୀବୀମାନଙ୍କ ପାଇଁ କଲିକତା ବହରମ ଶେଷରେ ସ୍ୱେଚ୍ଛାରେ ଜୀବନ ଅର୍ପିଥିଲେ । ଅତ ସେହି ଶ୍ରମଜୀବୀମାନଙ୍କ ମଧ୍ୟରେ ପ୍ରଚୁର ବିଚାର ପଡ଼ିଛି—ତାହାରେ ସ୍ମୃତିପାଣ୍ଠିପାଇଁ ଯଥାସାଧ୍ୟ ଦାନ କରୁଛନ୍ତି । ମାତ୍ର ଏମାନଙ୍କର ସଂଖ୍ୟା ବୁଲାଲାଖିକ, ଯେପରିହେଉଛି ବର୍ତ୍ତମାନ ସେମାନେ ଦାନ କରୁଛନ୍ତି ସେହିପରି ସମସ୍ତଙ୍କଠାରୁ ଅର୍ଥ ସଂଗ୍ରହର ସଂଗଠନ ହୋଇଥାନ୍ତେ, ସେହିମାନେହିଁ କେବଳ ପ୍ରସ୍ତାବିତ ପାଣ୍ଠିର ଅର୍ଥ ଦେଇପାରନ୍ତେ, ମାତ୍ର ସେପରି ଗୋଟିଏ ବିଶେଷ ସଂଗଠନର ଆବଶ୍ୟକତା, ଉକ୍ତ ସଂଗଠନରେ ସାହାଯ୍ୟ କରିବାକୁ ଦେଶର ମୁଖ୍ୟ କର୍ମୀବୃନ୍ଦ ପ୍ରସ୍ତୁତ, ଅଥଚ ଏହି ସଂଗଠନ କାର୍ଯ୍ୟ ଆରମ୍ଭ କରିବାରେ ମତେ ଯଥେଷ୍ଟ ସାହାଯ୍ୟ କରିଛନ୍ତି । ପଣ୍ଡିତ ଗୋଦାବରୀଶ ମିଶ୍ର ଏକାର୍ଯ୍ୟ-ପାଇଁ କଲିକତା ଯାଇଛନ୍ତି । ଶ୍ରୀ ହରେକୃଷ୍ଣ ମହତାବ ପ୍ରଭୃତି ଯିଏ, ଏ ଅର୍ଥ ସଂଗ୍ରହପାଇଁ ଯେ ସଂଗଠନ ହେଉଛି ତାକୁ ସବୁ ସ୍ଥାନୀୟ କର୍ମୀଙ୍କ, ଉତ୍କଳର ଶ୍ରମଜୀବୀ ସଂଗଠନ କାର୍ଯ୍ୟ ଅଛି ସହଜ ହେବ ।

ଆଜି ଗୋଟିଏ ଅପାର ବିଷୟ, ଉତ୍କଳ ମଧ୍ୟରେ ବର୍ତ୍ତମାନ ପର୍ଯ୍ୟନ୍ତ ଉତ୍କଳ ଅଞ୍ଚଳରୁ ସ୍ୱତଃ ପ୍ରଣୋଦିତହୋଇ ଯାହା ସଂଗୃହୀତ ହୋଇଅସିଛି ତାହା ସମସ୍ତ ଉତ୍କଳର ଯୁବକମାନଙ୍କ ଉଦ୍ୟମରେ, ବା ଏହିମାନଙ୍କ ଉଦ୍ୟମରେ ଦେଶର ବିଦ୍ୟାର୍ଥୀ ଏହିମାନଙ୍କ ହାତରେ—ଯାହା ସେମାନେ ଯେ ସ୍ୱପ୍ନଜୀବୀ ଯୁବକର ନବଜାଗରଣର ଜାତ ଶ୍ରୀ ଉଦ୍‌ଭବ ଏହା ମନରୁ ନୈରାଶ୍ୟ ଦୂର କରିଦିଏ ।

ଏପର୍ଯ୍ୟନ୍ତ ଅତ୍ୟଳ୍ପ ଟଙ୍କା ସଂଗୃହୀତ ହେବାର ବିଶେଷ କାରଣ, ଚର୍ଚ୍ଚାଯୋଗ୍ୟ ଉତ୍କଳରେ ସେଉଁ ଠାରେ ଉଦ୍ୟମ ଚାଲୁଥିଲେ ଗୋଟା ସଂଗ୍ରହର ଉଦ୍ୟମ ହୋଇନାହିଁ । ବିଭିନ୍ନ ଜିଲ୍ଲାର କେତେଜଣ ବ୍ୟକ୍ତିମାନେ ଯେଉଁମାନେ ସେଠାର ଭାର ନେଇଛନ୍ତି ସେମାନେ କେବଳ ଥରେ ଅଧେ ବୈଠକ କରିବା ଛଡ଼ା ଆଉକିଛି କରନାହାନ୍ତି ଅଥବା ସେମାନେ ତାଙ୍କର ଜମିଦାରୀ ଏଣିକ କାର୍ଯ୍ୟରେ ପରିଣତ କରନ୍ତେ ।

ଇତିମଧ୍ୟରେ ବିଭିନ୍ନ ଜିଲ୍ଲାର ବିଭିନ୍ନ ଅଞ୍ଚଳରୁ ଚିଠି ଆସିଛି ଯେଉଁଥିରେ ସେଠାକାର ଲୋକେ ସ୍ୱଦେଶ ସଂଗ୍ରହ କରିବାପାଇଁ ଜାଣୁଛନ୍ତି, ସମ୍ପତ୍ତିପ୍ରାପ୍ତ କର୍ମୀଙ୍କୁ ପଠାଇବାକୁ ଲେଖୁଛନ୍ତି । ବର୍ତ୍ତମାନ ବର୍ଷା ଶେଷହେଲାପରେ, ଏଣିକ ସମସ୍ତେ ଲାଗି ପଡ଼ିଲେ ବୋଲି ଆଶା ।

ଉତ୍କଳର ଧର୍ମ, ଶ୍ରମିକ ଓ ଲୋକମାନ୍ୟ ଶିକ୍ଷିତ ସମାଜ ମଧ୍ୟ ପଛାଇପଡ଼ି ନାହାନ୍ତି । କେତେକ ପ୍ରଧାନ୍ୟ ମୁଖ୍ୟ ବ୍ୟକ୍ତି ମଧ୍ୟ ଏଥିରେ ପୂର୍ଣ୍ଣ ସହାନୁଭୂତି ପ୍ରକାଶ କରିଛନ୍ତି ଏବଂ କିପରି କଣ ହେଉଛି ସେମାନେ ଦେଖିଲେ ଯଥେଷ୍ଟ ଦାନ କରିବାର ଇଚ୍ଛା ମଧ୍ୟ ପ୍ରକାଶ କରିଛନ୍ତି ।

ମୟୂରଭଞ୍ଜର ଜଣେ ନିରପେକ୍ଷ ଭାଇ ଷ୍ଟେଟରେ ସ୍ମୃତିପାଣ୍ଠି ସଂଗ୍ରହପାଇଁ ସହ-ସମିତି କରିବାକୁ ଓ ତାଙ୍କର କର୍ମଚାରୀମାନଙ୍କୁ ଏଥିରେ ଯୋଗଦେବାକୁ ଅନୁମତି ଦେଇ ଦେଶବାସୀଙ୍କ କୃତଜ୍ଞତା ଭାଜନ ହୋଇ-ଛନ୍ତି ।

ଉତ୍କଳର ଅଭିଳାଷ ଚେଷ୍ଟାରେ ସମସ୍ତଙ୍କର ସାହାଯ୍ୟ ଓ ସହାନୁଭୂତି ମିଳିଲେ, ନିଶ୍ଚୟ ଚେଷ୍ଟା ଫଳବତୀ ହେବ ।

ଗୋପବନ୍ଧୁ ଚୌଧୁରୀ

—*—

ଖଦୀମାସ ସମ୍ବାଦ

ତା ୧୪।୧।୨୮ ଦିନ ଭାରତରେ ମହାତ୍ମା ଗାନ୍ଧିଙ୍କଠାରୁ ଉତ୍କଳବାସୀ ଉତ୍କଳ ଏକଖଣ୍ଡ ପତ୍ର ପାଇଛନ୍ତି । ସେ ଲେଖିଛନ୍ତି :— For the Khadi Month my message is "Every one who buys Orissa Khadi helps the paupers of Orissa" ଅର୍ଥାତ୍ ଖଦୀମାସପାଇଁ ଦେଶବାସୀଙ୍କୁ ମୋର ଏହି ବାଣୀ ଯେ ଉତ୍କଳର ଖଦୀ କିଣିଲେ, ସେ ଉତ୍କଳର କାଙ୍ଗାଳମାନଙ୍କୁ ସାହାଯ୍ୟ କରିବେ ।"

ପଞ୍ଜାବ କେଶରୀ ଲାଲ ଲାଜପତ୍ର ରାୟ ଲେଖିଅଛନ୍ତି:—"ମୁଁ ବିଶ୍ୱାସ କରେ ଯେ ଖଦୀ ପ୍ରସ୍ତୁତକରିବା ଏକ ଜାତୀୟ ଅତ୍ୟାବଶ୍ୟକ ଓ ଦେଶହିତକର କାର୍ଯ୍ୟ । ଯଦି ଆମ୍ଭେମାନେ ଦେଶର ଲୋକଙ୍କୁ କେବଳ ହାତକତା ସୂତାର ହାତତୁଣ୍ଡ ଲୁଗା ପିନ୍ଧିବାକୁ ପ୍ରବର୍ତ୍ତାଇ ପାରିବା, ତେବେ ଦେଶର ଆର୍ଥିକ ଏବଂ ତାହାର ଫଳରେ ଆମେ ରାଜନୈତିକ ସ୍ୱାଧୀନତା ପ୍ରାପ୍ତି-ବିଷୟରେ ଯଥେଷ୍ଟ କାର୍ଯ୍ୟ କରିପାରିବା । ମୁଁ ଆଶାକରେ ଯେ ଉତ୍କଳ କାର୍ଯ୍ୟକର୍ତ୍ତାମାନେ ବିଶିଷ୍ଟ ଭାବରେ ଉତ୍କଳର ଦରିଦ୍ର ଉତ୍କଳ ପାଗଳର ମହତ କାର୍ଯ୍ୟରେ ସାହାଯ୍ୟ କରିବାକୁ ସମସ୍ତ ଚେଷ୍ଟା କରିବେ ।"

ତାମିଲନାଡ଼ୁ ଜାତୀୟ ସମ୍ବାଦ ପତ୍ର ଶ୍ରୀଯୁକ୍ତ ଏନ୍, ଏସ୍, ବରଦାଚାରି ଲେଖି-ଅଛନ୍ତି "ଉତ୍କଳ ଭାରତ ବର୍ଷରେ ସବୁଠୁ ଦରିଦ୍ର ପ୍ରଦେଶ । ବିଶିଷ୍ଟ ଭାରତ ଜାତୀୟ ଏହି ଦରିଦ୍ର ଲୋକମାନଙ୍କୁ କାର୍ଯ୍ୟ ଯୋଗାଇବା ଭାରର ଭାର ଆପଣଙ୍କ ଉପରେ ନ୍ୟସ୍ତ କରିଛି । ଭଗବାନ ଆପଣଙ୍କ ସାହାଯ୍ୟ ନିମିତ୍ତ ଆମାଙ୍କୁ ଏବଂ ଆପଣ ଆମଠାରୁ ଯତ୍ନ ସାହାଯ୍ୟ ପାଇବାର ସମ୍ଭାବନା ।"

ବିଗତ ବାଲି ତା ୧୩।୧।୨୮ ଦିନରେ ଶ୍ରୀଯୁକ୍ତ ବିଶ୍ୱନାଥ ଦାସ ଓ ଶ୍ରୀଯୁକ୍ତ ଭାରତୀନ ପଟ୍ଟନାୟକ ଉତ୍କଳ ଜୁଣ୍ଡାର ନେତୃସ୍ଥାନୀୟ ଭଦ୍ରଲୋକ ମାନଙ୍କ ସହିତ ଆସ୍ପର୍ଶ ଶ୍ରୀ ଓ ଅନ୍ୟାନ୍ୟ ନେତାମାନଙ୍କର ଅଭ୍ୟର୍ଥନାରେ ଭୋଜ୍ୟ ଦିବାକୁ ପଲ୍ଲୀମର୍ଣ୍ଣ ଜମିଦାରୀ ଯାଇଥିଲେ । ଉକ୍ତ ସ୍ଥାନରେ ପ୍ରାୟ ୫ ୧୯୦୦୧ ଟଙ୍କାର ଖଦୀ ବିକ୍ରି ହୋଇ ପାରିବ ବୋଲି ସେଠାକାର ଉଦ୍ୟୋକ୍ତା ମାନେ ଆଶାକରନ୍ତି । ଆଲାହାବାଦ ହାଇକୋର୍ଟରେ ଆଡ଼ଭୋକେଟ ଡାକ୍ତର କେ, ଏନ୍, କାଟଜୁ ଲେଖିଅଛନ୍ତି "ମୁଁ ଆଜିର ଲଂସ୍ପଲଣ୍ଡ ଆରୁ ଉତ୍କଳ ଖଦୀ ବିକ୍ରି ନିମିତ୍ତ ବିଜ୍ଞାପନ ହେବୁ ଉତ୍କଳ ଖଦୀ ନିମ୍ନ ହୋଇଥିବାର ଦେଖି ବଡ଼ ଦୁଃଖିତ ହେଲି । ଅନୁଭବକରେ ମୋତେ ଆପଣଙ୍କର ସେଠାରେ ଖଦୀ ମାନଙ୍କର ନମୁନା ପଠାଇବେ । ମୁଁ ମୋର ଯଥାସାଧ୍ୟ ଚେଷ୍ଟା କରିବି ।"

ଲାହୋରରୁ ଶ୍ରୀଯୁକ୍ତ କାଳିକୃଷ୍ଣ ଦାମୁର ଲେଖିଅଛନ୍ତି "ମୁଁ ଓ ମୋର ସ୍ତ୍ରୀ ଉଭୟେ ଖଦୀ ବ୍ୟବହାର କରୁଁ । ଆପଣ ନମୁନା ପଠାଇଲେ ମୁଁ ୫ ୧୦୦୦ ଟଙ୍କାର ଖଦୀ କିଣିବି ।"

ଅସ୍ପର୍ଶ ଶ୍ରୀ ଓ ଅନ୍ୟାନ୍ୟ ନେତାମାନେ କଲ୍ଲପୁରରେ ଶ୍ରୀଯୁକ୍ତ ପ୍ରତୋଷ ଚନ୍ଦ୍ର ଶତ-ଜିତ ଘରେ ରହିବାର ସ୍ଥିର ହୋଇଅଛି ।

ଶ୍ରୀଯୁକ୍ତ ମୋତିଲାଲଜ ମହାନ୍ତି ବାଲେ-ଶ୍ୱର ଜିଲ୍ଲାରେ ନେତାମାନଙ୍କର ଅଭ୍ୟ-ର୍ଥନାରେ ଆୟୋଜନ କରିବାକୁ ଯାଇଥିଲେ ।

* * *

(ତା ୧୮-୯-୨୮ରେ) ଭାରତରେ ଉତ୍କଳ ଖଦୀବିଭାଗ ମହାତ୍ମା ଗାନ୍ଧିଙ୍କଠାରୁ ଖଣ୍ଡେ ପତ୍ର ପାଇଅଛନ୍ତି । ସେଥିରେ ମହାତ୍ମା-ଗାନ୍ଧି ଲେଖିଅଛନ୍ତି :—

"ମୁଁ ଆଶାକରେ ଉତ୍କଳରେ ଖାଦି, ସି, ଆସ୍ ଓ ସ୍ୱରାଜବାଦୀଙ୍କ ସପ୍ତଦ୍ୱାର ଶୁଭ ଫଳ ଫଳିବ । ତମେ ତମର କର୍ତ୍ତବ୍ୟ ପ୍ରାୟ ସମୁଦାୟ ଖଦୀ ତମକୁ ବନ୍ଦୀ କରିବାକୁ ହେବ ଓଡ଼ିଶାର ଗ୍ରାମବାସୀମାନେ ସ୍ୱଭାବତଃ ଗରିବ, କିନ୍ତୁ ସହରବାସୀମାନେ ସେତେ ଗରିବ ନୁହନ୍ତି । ଯଦି ସେମାନଙ୍କର ଦେଶର ଦରିଦ୍ର ଲୋକମାନଙ୍କ ପ୍ରତି ସ୍ନେହ ଓ ସେମା-ନଙ୍କୁ ସାହାଯ୍ୟ କରିବାର ଇଚ୍ଛାପ୍ରବଳ, ସେମାନେ ତିଆରିହେବା ସମସ୍ତ ଖଦୀ କିଣି ପକାଇବେ ।"

* * *

ଏହି ମାସ ମଧ୍ୟରେ ଖଦୀ ବିକ୍ରୀକରିବାକୁ ଜମ୍ବୁଲପୁରସ୍ଥିତ ସ୍ଥାନମାନଙ୍କରେ ଖଦୀ ବିକ୍ରୀତ ହୋଇଅଛି ।

ଶ୍ରୀଯୁକ୍ତ ହରିହର ପଟ୍ଟନାୟକ ଜଣ ଲି-କଟ, ଅଶିକା, ସେରଗଡ଼, ପାଟପୁର ଓ ଜଗତସିଂହପୁର ମୋଟରେ ୫୭୫ଟଙ୍କାର ଖଦୀ ବିକ୍ରିକରନ୍ତି ।

ଶ୍ରୀଯୁକ୍ତ ଅନନ୍ତ ଅସ୍ପର୍ଶ ସରକା, ଲଛା-ପୁରି ଓ ମଣ୍ଡ ଶାରେ ମୋଟରେ ୫୨୫ ଟଙ୍କାର ଖଦୀ ବିକ୍ରିକରନ୍ତି ।

ଶ୍ରୀଯୁକ୍ତ ଘନଶ୍ୟାମ ପଟ୍ଟନାୟକ ପରୁ-ଖୋଲ୍‌ମପୁର, ଗଲ୍ଲକୋଟ, ସ୍ପରଳା ଓ ଜାଣପୁରରେ ୫ ୧୪୯୯/୩

ଶ୍ରୀଯୁକ୍ତ ଗୋବିନ୍ଦଚନ୍ଦ୍ର ମିଶ୍ର ଭୁବନେ-ଶ୍ୱର, ଯାଜପୁର, ଡେଙ୍କାନାଳ ଓ ଜଟଣି ଅଞ୍ଚ-ଳରୁ ଖଦୀ ବିକ୍ରିକରିବାକୁ ଯାଇଅଛନ୍ତି ।

Digitized by srujanika@gmail.com

Split by PDF Splitter

ଶ୍ରୀଯୁକ୍ତ ସୁରେନ୍ଦ୍ରନାଥ ବାସ ଭାରେ-ଣ୍ଡିଆ ଉଷାର ଦ୍ରେମ୍ବଣ ଓ ପାଲେଷ୍ଟର ସହ-ରେ ଦିଲ୍ଲୀ ଗ୍ରାଣ୍ଡହୋଟେଲ୍ ୫୨/୮୩/୧ରେ ଓଡ଼ ହୋଇଛନ୍ତି ।

ଶ୍ରୀଯୁକ୍ତ ସୁଦର୍ଶନ ପଣ୍ଡା କଟକ ଉଷାର କେନ୍ଦ୍ର ମଞ୍ଚାରେ ପ୍ରାୟ ୫୫୫ ଟଙ୍କାର ଶିଳ୍ପ ଅଛନ୍ତି ।

ଗଞ୍ଜାମ ଉଷାର ଉଦ୍ଭିଦ ସଙ୍ଘ ଅଧ୍ୟକ୍ଷ ଶ୍ରୀଯୁ ପ୍ରମୁଖ ଲେଡ଼ାମାନଙ୍କର ଅଦ୍ୟର୍ଥନା ପାଇଁ ଉଦ୍ଭିଦ୍‌ଘଟାରେ ଏକ ସାନ୍ଧ୍ୟମିଳନର ଆୟୋଜନ କରୁଅଛନ୍ତି ।

କଟକ ସହରର ପ୍ରତ୍ୟେକ ଘରାରେ ଏଥର ଦେଉଳରେ ମାଳକ ରଚନ କରୁଛି Magic Lantern speech) ହେବାର ବ୍ୟବସ୍ଥା ହେଉଅଛି ।

ଗଞ୍ଜାମ ଉପଲକ୍ଷରେ ବେଶର ବିଭିନ୍ନ ସ୍ଥାନ, ଯେପରି ବମ୍ବାଇ ଅଷ୍ଟେଟ୍ ।ରେଙ୍ଗୁନ ମୁଜିଫରନଗର୍‌ବାସ, ଜେମାରସ, ଜମ୍ବୁକାଶ୍ମୀର ଏଲାହାବାଦ, ଲାହୋର, ଅହମ୍ମଦାବାଦ ପ୍ରଭୃତି ସ୍ଥାନମାନଙ୍କରୁ କବିତା ଆସିଛି । ଦେଶବାସୀ ମାନଙ୍କର ଏହାକୁ ବୁଝି ସହଜରେ ଉତ୍ତର ଉତ୍ସାହ ବଢ଼ିଛି ।

ମାଡ୍ରାସର ଜିଲ୍ଲା ଯୋଜନାରେ ଆଜିକାଲି ପ୍ରତ୍ୟେକ ମାନଙ୍କର ଉପସ୍ଥିତ ଅଦ୍ୟର୍ଥନା ଓ ଅଷ୍ଟ ଉଦ୍ଭିଦ ସହରେ ଅଯୋଜନ ହେଉଅଛି । ଏଠାକୁ ଛାତ୍ରମାନେ ଉତ୍ସାହରେ ଅନ୍ତରୀ ଦୂର-ଦର୍ଶାର ଏକାଧିକ ଦିନ ଦିନ ଉଦ୍ଭିଦ ଉପ-ଭୋଗ କରୁଛନ୍ତି ।

ଜଷ୍ଟିସ ଜଜ୍ଜଲ ଉଦ୍ଭିଦ ସଂଘର ମହାସଭା ଗାଣ୍ଡାର ଏଲେକ୍ଟ ଶ୍ରୀଯୁକ୍ତ ରାଷ୍ଟ୍ରାନେ ରେସିଡ଼ିଣ୍ଟ ମଂ ଜ୍ୱରୁଛ ଶଙ୍ଗ ଆର୍ଥ ସମସ୍ତ ଦାଖା ବସ୍ତୁ ସହେ ଓ ଯେଉଁ ଦିବାଶ ଅନ୍ୟସ୍ଥାନେ ଥିବେ ସଥା ଦ୍ରଗବାଳ ଶ୍ରୀଯୁକ୍ତ-ଦ୍ୱାରା ଉଦ୍ଭିଦ୍ଧିତ ବାଦ୍ୟ ଆର୍ଥ ଦ୍ୱାରେ ପରି-ଶ୍ରମ ଦ୍ୱାରାକୁ ଅଗ୍ରଗାମନ୍ତ୍ର ସମ୍ପର୍ଣ୍ଣ ନିଶ୍ଚ ।

"ଉଦ୍ଭିଦ୍‌ରେ ବାସ୍ତବ ଜ୍ଞାନ
ନାସ୍ତ ନିଶ୍ଚୟ ଜାଣିଛେ ।"
—ଉତ୍କଳ ଶଙ୍ଖ ଉଦ୍ଭିଦ

—*—

ବିହାର ଓଡ଼ିଶା ଗେଜେଟ୍

ବାଜେଶ୍ୱରର ଡ୍ରେସ୍ଟ ମାଜିଷ୍ଟ୍ରେଟ୍ ଓ ଡେପୁଟିକଲେକ୍ଟର ବାବୁ ଗୋପୀନାଥ ବାସ ହମିଲ୍‌ଟନ୍‌ରୁ ବଦଳି ହେଲେ ।

ସମ୍ବଲପୁରର ଡ୍ରେସ୍ଟ ମାଜିଷ୍ଟ୍ରେଟ୍ ଓ ଡେପୁଟିକଲେକ୍ଟର ବାବୁ ଦ୍ୱାରକାନାଥ ମିଶ୍ର ବାଲେଶ୍ୱରରୁ ବଦଳି ହେଲେ ।

ପୁରୀ ଜିଲ୍ଲାର ଡ୍ରେସ୍ଟ ମାଜିଷ୍ଟ୍ରେଟ୍ ଓ ଡେପୁଟିକଲେକ୍ଟର ବାବୁ ଭୁବନେଶ୍ୱର ମିଶ୍ର ବାଲେଶ୍ୱରରୁ ବଦଳି ହେଲେ ।

ବାଜୀ ଲଣ୍ଡସେଣ୍ଡ ଇଷ୍ଟେଟ୍‌ର ମେନେଜର ସ୍ଥାନରେ ଉପଯୁକ୍ତ ପ୍ରଜା ଡେପୁଟି ମାଜିଷ୍ଟ୍ରେଟ୍ ଓ ଡେପୁଟି କଲେକ୍ଟର ବାବୁ ଦୁର୍ଗା-ଚରଣ ବାସ ସମ୍ବଲପୁର ସବଜଜ ସାହେବ ଦ୍ୱାରା ନିଯୁକ୍ତ ହେଲେ ।

ଡେପୁଟି ମାଜିଷ୍ଟ୍ରେଟ୍ ଓ ଡେପୁଟିକଲେକ୍ଟର ବାବୁ ଭଗବାନ ମହାପାତ୍ର ବାଜୀ ଗବର୍ଣ୍ଣ-ମେଣ୍ଟ ଏଷ୍ଟେଟ୍ ଓ ଜେନରଲ ଓୟାର୍ଡ୍ସ ଇଷ୍ଟେଟ୍‌ର ମେନେଜର ସ୍ଥାନରେ ନିଯୁକ୍ତ ହେଲେ ।

—O—

ଅଭ୍ୟର୍ଥନା ପ୍ରତି

ଅନୁକୂଳର ଜଣେ ଯଦି ଯେଉଁଦିନର ଶ୍ରୀ ଏ ପତ୍ର ପ୍ରାପ୍ତ ହୋଇଥିବେ । ଉଦ୍ଦେଶ୍ୟ ଯେ ଅନୁକୂଳ ଗ୍ରାମ ସାଳଙ୍କ ସଦାଗରେ ଅଛି, ଏ, ବୃତ୍ତି ଜଣ୍ଡିଷ୍ଟ ପ୍ରଚାରଲେ ଅନୁକୂଳ-ବାସୀ କୌଣସି ଭଦ୍ରଲୋକ ଅଞ୍ଚଳରାଜ ଯାଜପୁର ବାସି ଜଣେ ଜମିଦାରଙ୍କ ଦ୍ୱାରକୁ ଦିଆଯାଇ ଥିବା ସମ୍ବନ୍ଧେ ପ୍ରଚାର କରିଅଛନ୍ତି । ଯଦି ଶ୍ରୀ ଜଣେ ଚାଙ୍କର ସ୍ୱାଧିକ ପରିଷ୍କାର ବୁଝାଇ ନ ଥିବାରୁ ଯଦି ଶ୍ରୀ ପ୍ରକାଶ କରି-ଥାଇଛନ୍ତି । ଜନ୍ମ ଘଟଣାଟି ଯେବେ ସତ୍ୟ ହୋଇଥାଏ ତାହାହେଲେ ତାହା ସ୍ୱଜନ୍ମଦିବସରେ ଦୁଃଖିତମାନଙ୍କର ଏ ଦିବସ ଅବେଦନା କରିବା ବିଶେଷ ବାଞ୍ଛନୀୟ ଏଥିରେ ଦେଖେ ନାହିଁ ।

—*—

ପ୍ରାପ୍ତସ୍ୱୀକାର

ଜେଙ୍କାନାଲ ହାଉସ୍‌ରୁ ପ୍ରକାଶିତ "ଶଙ୍କର ବିଜୟ" ନାମକ ଦ୍ୱୈମାସିକ ପତ୍ରିକା ଖଣ୍ଡି ଯାଇ ଧନ୍ୟବାଦ ଅର୍ପଣ କରୁଅଛୁଁ । ପରବର୍ତ୍ତୀ ସଂଖ୍ୟାରେ ଏଥାର ସମାଲୋଚନା କରାଯିବ ।

—O—

ଓଡ଼ିଶା ମହିଳା ଶିକ୍ଷା ସଂସ୍କାରସମିତି ଜଳସା

ପ୍ରଥମ ଅଧିବେଶନ—ସ୍ୱାଗତ

ଓଡ଼ିଶା ମହିଳା ଶିକ୍ଷାସଂସ୍କାର ସମିତିର ପ୍ରଥମ ଅଧିବେଶନ ତା ୮ ସେପ୍ଟେମ୍ବର ୧୯୨୮ ଖ୍ରୀ ଦିନ ପ୍ରାତଃକାଳୀ ଶାହୁଲ ବାଲିକା ବିଦ୍ୟାଳୟ ଗୃହରେ ଅନୁଷ୍ଠିତ ହୋଇଥିଲା । ଦେବ ପାଠ ପ୍ରାର୍ଥନାର ଭାର ଶ୍ରୀଯୁ କରିଥିଲେ ।

୧ । ମିସ୍ ନାୟକଙ୍କ ପ୍ରସ୍ତାବ, ମିସେସ୍ ଜଗଦଲ୍ଲ ସିଂହଙ୍କ ଅନୁମୋଦନ, ମିସେସ୍ ଲେଡ଼ନାଥ ମିଶ୍ରଙ୍କ ସମର୍ଥନ ଓ ସର୍ବସମ୍ମତି-କ୍ରମେ ଶ୍ରୀମତୀ ଏ, କେ, ମୁଖାର୍ଜିଙ୍କୁ ସଭା-ନେତ୍ରୀ ଉପାଧିରେ ବରଣ କରାଗଲା ।

୨ । ସଭାନେତ୍ରୀ ଉଦ୍ଦେଶ୍ୟରେ ସ୍ୱାଗତ ଉଦ୍ଦେଶ୍ୟ ଏଥିରେ ସ୍ୱାଗତ ଜ୍ଞାପନ କରିଥିଲେ ।

୩ । କଟକ ଶିକ୍ଷାସଂସ୍କାରସମିତିର ଯେ ଉଦ୍ଦେଶ୍ୟ ଅଛି ତାହା ଯଥା କରାଗିବା ପରେ ସର୍ବ ସମ୍ମତିକ୍ରମେ ଗୃହୀତ ହୋଇଥିଲା ।

୪ । ସ୍ୱଷ୍ଟ ହେବାରେ ବାଲିକା ବିଦ୍ୟା-ଳୟ ଦ୍ୱାରା ଅଛିଅଛି ଏବଂ ଏ ସମ୍ବନ୍ଧରେ ସ୍ୱର୍ଗଦ୍ୱାର ଓ ଠଠରକଳା ଜିଲ୍ଲାସ୍ଥ ସ୍ଥାନରେ କନ୍ୟା ଅଳ୍ପ ବୌଣସି ଉପଯୁକ୍ତ ସ୍ଥାନରେ ବାଳିକା ବିଦ୍ୟାଳୟ ସ୍ଥାପନ କରିବା ଜନ୍ୟ କର୍ତ୍ତୃପକ୍ଷଙ୍କୁ ଅନୁରୋଧ କରାଯାଉଛି ।

୫ । ଏହି ଉଦ୍ଦେଶ୍ୟରେ ଅବସ୍ଥିତ ବାଳିକା ବିଦ୍ୟାଳୟସମୂହର ମହିଳାମାନଙ୍କ ଦ୍ୱାରା ପରିଚାଳନ ହେବେ ଓ ସେମାନଙ୍କୁ ପରିଦର୍ଶନ କରିବାର କ୍ଷମତା ଦେବେ ଉକ୍ତ ଅନୁଷ୍ଠାନ-ଗୁଡ଼ିକର ଉଲ୍ଲେଖ ହେବାର ସମ୍ଭାବନା ଥିବାରୁ ଏ ସମ୍ବନ୍ଧରେ ପ୍ରସ୍ତାବ କରାଗଲା ଯେ ଯେ ଅନୁଷ୍ଠାନଗୁଡ଼ିକରେ ମହିଳା ଭାର୍ଣ୍ଣିଭାର୍ଣ୍ଣ ସମିତି ଗଠିତ ହେଉ ।

୬ । ସମ୍ବନ୍ଧରେ ଭାର୍ଣ୍ଣ ଧାରାବାହିକ-ରୂପେ ପରିଚାଳନ ପାଇଁ ଉପଯୁକ୍ତ ମହି-ଳାମାନଙ୍କ ନେଇ ଗୋଟିଏ ଭାର୍ଣ୍ଣିଭାର୍ଣ୍ଣ ମହିଳା ସମିତି ଗଠିତ ହେଉ ।

ମିସେସ୍ ଗୀତାଦେବୀ ପଟ୍ଟନାୟକ, ମିସେସ୍ ଶିବକ୍ରମ ଦୁଳାଲ, ମିସେସ୍ ଜଗଦଲ୍ଲ ସିଂହ, ମିସେସ୍ ଲେଡ଼ନାଥ ମିଶ୍ର, ମିସେସ୍ ଗୁପ୍ତାଶ୍ୟାମ ମହାନ୍ତି, ମିସେସ୍ ଶଚୀନ୍ଦ୍ର ଘୋଷ, ମିସେସ୍ ଜଗତ୍‌ସିଂହ ପଟ୍ଟିଲାଣୀ, ମିସେସ୍ ଜଗଗନ୍ନାଥ ବସୁ, ମିସେସ୍ ଚକ୍ରବର୍ତ୍ତୀ, ମିସେସ୍ ସଚ୍ଚିନ୍ଦ୍ର-ନାଥ ବସୁ, ମିସେସ୍ ଅର୍ଜୁନ ମିଶ୍ର, ମିସେସ୍ ମଧୁସୂଦନ ପଟ୍ଟନାୟକ, ମିସ୍ କାର୍ଦ୍ଦମିନି ନାୟକ ମିସେସ୍ ଶଶିମୁଖୀ ଗୁଇନ ଏବଂ ସଭାନେତ୍ରୀ ।

ଉକ୍ତ କାର୍ଯ୍ୟକାରୀ ସମିତିର ପରିଚାଳନ ସ୍ୱରୂପ ନିମ୍ନଲିଖିତ ମହିଳା-ମାନଙ୍କ ମନୋନୀତ କରାଯାଇ ।

ସଭାନେତ୍ରୀ ଶ୍ରୀମତୀ ଏ, କେ, ମୁଖାର୍ଜି, ସହକାରୀ ସଭାନେତ୍ରୀ ମିସେସ୍ ଜଗଦଲ୍ଲ ସିଂହ, ସମ୍ପାଦିକା ମିସେସ୍ ଗୀତାଦେବୀ ପଟ୍ଟନାୟକ, ସହକାରୀ ସମ୍ପାଦିକା ମିସେସ୍ ଲେଡ଼ନାଥ ମିଶ୍ର, ୮ । ସଭ୍ୟନେତ୍ରୀଙ୍କୁ ଧନ୍ୟବାଦ ଅର୍ପଣ ।

ମିସେସ୍ ଏ, କେ, ମୁଖାର୍ଜି
ସଭାନେତ୍ରୀ

—*—

ନିବେଦନ

ସଭ୍ୟବାଗର ଜୌଣସି ସୁବିଧା ସ୍ଥାନରେ ଛାତ୍ରଜନସଂଖ୍ୟା ପଣ୍ଡିତ ଗୋପବନ୍ଧୁଙ୍କର ପ୍ରତି-ମୂର୍ତ୍ତି ରଖିବା ପାଇଁ ସଭ୍ୟବାଗର ଛାତ୍ରମାନେ ସ୍ଥିର କରି ଗୋଟିଏ କାର୍ଯ୍ୟକାରୀ କମିଟି ଗଠନ କରିଅଛନ୍ତି । ସେଥିରେ ଅମ୍ବିକା ଚରଣ ବାସ ସଭାପତି, ଶ୍ରୀଯୁକ୍ତ ଚରଣାଜନ ବାସ ଏଜେଣ୍ଟେଜେଣ୍ଟ୍ କୋଷାଧ୍ୟକ୍ଷ, ବାବୁ ବଦ୍ରୀନାଥ ମିଶ୍ର B.A. ସଂପାଦକ ବାବୁ ବାସନ ଚରଣ ବାସ ସହକାରୀ ସଂପାଦକ ମନୋନୀତ ହୋଇଛନ୍ତି । ଗୋପବନ୍ଧୁଙ୍କ ଏହି ଆଗମନୀର ନିମ୍ନାଧିକ ସ୍ୱତେଚ୍ଛାସେବକଙ୍କର ପ୍ରତିମୂର୍ତ୍ତି ଯେ ଚାନ୍ଦେଇ ଗ୍ରିମ୍ବାଳ ସଭ୍ୟବାଗରେ ଛାତ୍ରମାନ-ମାନଙ୍କ ଦ୍ୱାରା ଏକଥା ଦେହ ଅର୍ପିତ ହୋଇ-ନାହିଁ । ଏଥିପାଇଁ ଅନ୍ୟାନ୍ୟ ଭୁଲ ଦ୍ୱାରା ଟଙ୍କା ସଂଗୃହୀତ ହେବା ଅପେକ୍ଷା, ଛାତ୍ରମାନେ ନିଜିଲ ଛାତ୍ରର ଗୋପବନ୍ଧୁ, ପ୍ରତି-ମୂର୍ତ୍ତି ସଂଗ୍ରହ ନିମନ୍ତେ "ଗୋପବନ୍ଧୁ ଫଣ୍ଡ" ସ୍ଥାପିତ ହେବାର ସ୍ଥିର ହୋଇଅଛି । ଏହି ଅବସ୍ଥାରେ ଗୋପବନ୍ଧୁ ପ୍ରତିମୂର୍ତ୍ତି ପାଇଁ ସାଧାରଣଙ୍କୁ ଅନୁରୋଧ କରାଗଲେ ଉକ୍ତ କାର୍ଯ୍ୟରେ ନିଯୁକ୍ତ ଅଧ୍ୟକ୍ଷ ଛାତ୍ର ଅମ୍ଭେମାନେ ଉପଯୋଗୀ ଛାତ୍ରଜନ ସମାଜକୁ ଏ ଉଦ୍ଦେଶ୍ୟରେ ନିବେଦନ କରୁଅଛୁଁ । ଛାତ୍ରମାନେ ସଦାଦା ଗୋପବନ୍ଧୁଙ୍କର ପରମ ପ୍ରୀତିଭାଜନ ଥିଲେ । ସତ୍ୟବାଗରେ ଯେ ଚାଳେ ଆଜି ପଡ଼ିଛନ୍ତି ସେ ଚାନ୍ଦେଇ ଯିବୁଗୁଡ଼ିକ ଅତ୍ୟନ୍ତ ସ୍ନେହ ଭାଜନ ହୋଇଛନ୍ତି । ସୁତରାଂ ଅମ୍ଭେମାନେ ଏହି ପ୍ରଣୀତାଙ୍କର ହୃଦୟୁକ୍ତ ପୂଜା କରିବା ସଦିଚ୍ଛା କରୁଛୁଁ ।

ଅଧିକନ୍ତୁ ଛାତ୍ରସମାଜ ଛଡ଼ା ପୁର ପଲ୍ଲୀ ଛାତ୍ରମାନେ ସଦାଦା ସତ୍ୟବାଗର ଦର୍ଶନ କରିଛନ୍ତି । ସେମାନଙ୍କୁ ଅମ୍ଭମାନଙ୍କ ଏ ଉଦ୍ୟମରେ ପୂର୍ଣ୍ଣ ସାହାଯ୍ୟ କରିବା ପାଇଁ ବିଶେଷ ଅନୁରୋଧ କରୁଁ । ସମସ୍ତେ ମିଳିରେ ପ୍ରତି-ମୂର୍ତ୍ତି ପାଇଁ ଉପଯୋଗୀ ଦେଖି ଅମ୍ଭମାନଙ୍କ ଯଶରେ ଦେଇ ପାରିବେ । ଅମ୍ଭେମାନେ ବେଶରେ ଆଡ଼େ ଦେଇ ଚର୍ଚ୍ଚା କରୁ ଥାଉଁ । ସୁତରାଂ ଏହାର ସାଥି ଉଦ୍ଦେଶ୍ୟରେ ଉତ୍କଳର ଛାତ୍ର ସତ୍ୟବାଗର ଛାତ୍ରମାନେ ସଥାଶକ୍ତି ଦାନ କରି ସ୍ୱର୍ଗତ ମହାତ୍ମାଙ୍କର ସ୍ମୃତିରକ୍ଷା କରିବା ପାଇଁ ନିବେଦନ କରୁଅଛୁଁ ।

ଚରମୁଣ୍ଡି ପାଇଁ ଯେ ଯାହା ଦାନ କରିବେ ତାହା ଅମ୍ବିକା ଚରଣ ବାସ, ସଭାପତି ଅର୍ଥ୍ୟ, ବ୍ରହ୍ମଚରଣ ବାସ, ସଂପାଦକ ଠିକଣାରେ ପଠାଇବେ । ଏ ସମ୍ବନ୍ଧେ ସମସ୍ତ ପତ୍ରାଦି ବାବୁ ବଦ୍ରୀନାଥ ମିଶ୍ର B.A. ଚର୍ଚ୍ଚିଲ ସ୍ଟ୍ରୀଟ ରୋଡ଼, ସ୍ୱତନ୍ତ୍ରଚରଣ ଘୋଷ ସଂପାଦକ, ଠିକଣାରେ ପଠାଇବେ ।

ପ୍ରକାଶ ଆଉରି ପ୍ରତ୍ୟେକ ଅନୁକୂଳବାସୀ ସଭ୍ୟବର୍ଗଙ୍କ ବସ୍ତୁଗତରେ ଉପସ୍ଥିତ ଶ୍ରୀମାନଙ୍କ ଦେଖାଇବେ । ଅନୁକୂଳବାସୀମାନଙ୍କ ନାମ ମଧ୍ୟ ଏଥିସମ୍ବନ୍ଧରେ ସମ୍ବାଦ-ପତ୍ରରେ ପ୍ରକାଶ କରାଯିବ । ସ୍ୱଜାତୀୟମାନେ ଭଲଗଣ୍ଡିଆ ଦେଖୁ-ଦେଖୁ ଯେ ଯଥିବ ଦେଖେ, ତାର ଦେଖେ ସମ୍ବାଦଙ୍କ ବସ୍ତୁଗତ ଦେଖି ଯଥିବ ଚିନ୍ତନ କରିବେ ।

ଅମ୍ବିକା ଚରଣ ବାସ ଏ, ଏ
ଗୋବିନ୍ଦ ଚରଣ
ବ୍ରଜକିଶୋର ବାସ
ଗଦାଧର ବାସ ଏ, ଏସ୍,ସି
ଗୋବିନ୍ଦ ବାସ
ବାମୋଦର ମିଶ୍ର
ବଦ୍ରୀନାଥ ମିଶ୍ର ଏ, ଏ
ବାସନ ଚରଣ ବାସ
ସ୍ୱତନ୍ତ୍ର ଚରେଦେବ
ବାଳୁଚରଣ ଛୀଗାଠୀ
ସର୍ବଗାର ଚରଣ

—O—

ସୁନାରୁପା ଦର

ସୁନା—

ଇଂଲଣ୍ଡବାସ ପ୍ରତି ତୋଲା		୫୨.୧୪
ସିଙ୍ଗାପୁର	"	୫୨.୮/୯
ହଂକଂ	"	୫୨.୮/୯
ଜାପାନ	"	୫୨.୮/
ଲିଭ	"	୫୧.୩୩

ରୁପା—

ରୁପା ପ୍ରତି	ତୋଲା	୫.୫୯
ଜେଜାରୁପା	"	୫.୫୯

—*—

ନାନାସଂବାଦ

ଗତ ତା ୧୫ ଦିନ ଦିନ ଅପରାହ୍ନରେ ପାଟଣାସ୍ଥିତ ଜେଲେଜ ସ୍ଥାନରେ ପ୍ରଦର୍ଶନ ହେବାରୁ ୫୫ ଜଣ ଲୋକ ଓ ଚତୁର୍ଦ୍ଦେଶ ଆହତ ହୋଇଅଛନ୍ତି । ଅନୁ-ସନ୍ଧାନ ୬୦ ଜଣ ଲୋକ ମରି ହୋଇଥିବାର ସମ୍ବାଦ ମିଳେ । ପର ଭଳି ପଳାଇବାରୁ ଚତୁର୍ଦ୍ଦିଗ ଲୋକ ସ୍ତମ୍ଭିତ ହୋଇଅଛନ୍ତି ।

* * *

ଗତ ତା ୧୭ ଦିନ ଦିନ ଚତୁର୍ଦ୍ଦଶ ସମୟରେ ଦପଣିଗ୍ରାମ ଷ୍ଟେସନରେ ଇଞ୍ଜିନ ଗୁଡ଼ିକ ହୋଇ ଯାଇଅଛି ।

* * *

ଗୋଟିଏ ସମ୍ବାଦରୁ ପ୍ରକାଶ ୬୫ ଜଣ ଦେଶସମ୍ବନ୍ଧୁ ୫୧ ଜଣ ଦେଶ ଲୋକଙ୍କର ମୃତ୍ୟୁ ବିରଳ ଦିନ ପକ୍ଷରେ ଜ୍ୱାରରେ ଜନ-ଅଛନ୍ତି । ଅବଶିଷ୍ଟ ଦେଶମାନ ଏହି ସମ୍ବ ପକ୍ଷରେ ଜ୍ୱାରରେ ଜନ୍ମବାର ମଧ୍ୟ ଅଛି ଜଣ-ଯାଏ ।

—*—

Digitized by srujanika@gmail.com

Split by PDF Splitter

REGISTERED No. D. 6.

ଉତ୍କଳଦୀପିକା

ସାପ୍ତାହିକ ସମ୍ବାଦପତ୍ରିକା
The Utkal Dipika

ସମ୍ପାଦକ—ଶ୍ରୀ କୃଷ୍ଣଚନ୍ଦ୍ର ମହାନ୍ତି

ବାର୍ଷିକ ଅଗ୍ରିମମୂଲ୍ୟ ୫।
ପ୍ରତିଖଣ୍ଡ ୫ ୧୯

Cuttack, Saturday the 29th September 1928
କଟକ ତା ୧୪ ନ ସେପ୍ଟେମ୍ବର ୧୯୨୮ ସାଲ ଶନିବାର

୩୯ ଶ ସଂଖ୍ୟା

କୃଷିକମିସନଙ୍କ ରିପୋର୍ଟର ଆଲୋଚନା

ଆସନ୍ତା ଅକ୍ଟୋବର ତା ୧ ରିଖରେ ସିମଲାଠାରେ ପ୍ରାଦେଶିକ ମନ୍ତ୍ରୀ ଓ ଅନ୍ୟାନ୍ୟ ପ୍ରତିନିଧିମାନଙ୍କ ନେଇ କୃଷିକମିସନଙ୍କ ରିପୋର୍ଟ ଆଲୋଚନା କରିବା କାରଣ ଗୋଟିଏ ସମ୍ମିଳନୀ ହେବ । ବଡ଼ଲାଟ ଲର୍ଡ୍-ଇର୍ୱିନ୍ ଏହି ସମ୍ମିଳନୀର ପ୍ରାରମ୍ଭିକ ଅଭିଭାଷଣ ପ୍ରଦାନକରିବେ । କେଉଁ କେଉଁ ବିଷୟର ଭାରତ ସରକାର ସ୍ୱୟଂ ନେବେ ଏବଂ କେଉଁ ବିଷୟର ଭାରତ ପ୍ରାଦେଶିକ ସରକାରମାନଙ୍କ ବିଚାରେ ଛାଡ଼ିଦେବେ ଅଲୋଚନା କରାଯିବ ଏବଂ ସ୍ଥିର-କରାଯିବ । ସାମ୍ରାଜ୍ୟ ଅନୁସନ୍ଧାନ ସମିତିର-ଦ୍ୱାରା ଯେଉଁ ଅନୁଷ୍ଠାନ ପ୍ରତିଷ୍ଠାକରିବା-ପାଇଁ କମିସନ ଉପଦେଶ କରିଅଛନ୍ତି ସେ ବିଷୟରେ ଭାରତ ସରକାର ବିଶେଷ ମନୋଯୋଗୀ ହୋଇଅଛନ୍ତି ।

—*—

ଭାରତର ଉପକୂଳ ବାଣିଜ୍ୟ

ଗତ ୨୦ ରିଖ ଦିନ ମିଃ ହାଙ୍କଙ୍କ ଉପକୂଳ ବାଣିଜ୍ୟ ସଂରକ୍ଷଣ ବିଲର ଅଲୋଚନା ହୋଇଥିଲା । ସରକାରଙ୍କ ପକ୍ଷରୁ ଏହାର ସବିଶେଷ ପ୍ରତିବାଦ କରାଯାଇଥିଲା । ଶେଷରେ ବିଲଟି ସିଲେକ୍ କମିଟିରେ ଅଲୋଚନା ହେବାକାରଣ ପ୍ରସ୍ତାବପାଇଁ ଭୋଟ ନିଆଯାଇଥିଲା । ବେଶି ଭୋଟ ହେବାରୁ ପ୍ରସ୍ତାବଟି ଗୃହୀତ ହୋଇଅଛି ।

—*—

ସରକାରଙ୍କ ପରାଜୟ

ଗତ ୨୪ ରିଖ ଦିନ ବଡ଼ଲାଟସଭାରେ ସିଲେକ୍ କମିଟିଦ୍ୱାରା ସଂଶୋଧିତ ବିଲ୍-ସେଡିସନ୍ ବିଚାରିତ ବିଲ୍ ଅଲୋଚନା ହୋଇଥିଲା । ପ୍ରଥମେ ଷ୍ଟେଟ୍ ସଦସ୍ୟ ଭୋଟିରୁ ବିଲ୍‌ଟିସଭାରେ ଉପସ୍ଥାପିତ କରିଥିଲେ ଏବଂ ସଙ୍ଗେସଙ୍ଗେ ବିଲ୍‌ଟିର କେତେକ ଗୁଣ ମଧ୍ୟ ଗାଇଥିଲେ । ଶ୍ରୀଯୁକ୍ତ ଶ୍ରୀନିବାସ ଆୟଙ୍ଗର ବିଲ୍‌ଟିର ପ୍ରତିବାଦ କରିବାକୁ ଯାଇ କହିଥିଲେ ବିଲ୍‌ସେଡିସନ ଅନ୍ଦୋଳନ ବନ୍ଦକରିବା ବିଲ୍‌ଟିର ଉଦ୍ଦେଶ୍ୟ ନୁହେଁ । ସ୍ୱାଧୀନତା ଲାଭ କରିବା ପାଇଁ ଦେଶରେ ଯେ ସମସ୍ତ ଅନ୍ଦୋଳନ ଚାଲିଛି ତାହା ଦମନ କରିବାକୁ ବିଲ୍‌ଟିର ଉଦ୍ଦେଶ୍ୟ । ବିଲ୍‌ରେ କମ୍ୟୁନିଷ୍ଟ ଶବ୍ଦ ବ୍ୟବହାର ହୋଇ ନଥିବାରୁ ଏହା ସ୍ପଷ୍ଟ ବୁଝାଯାଏ । ନାନା ପ୍ରକାର ଅଲୋଚନା ପରେ ବିଲ୍‌ଟି ଭୋଟରେ ବିଅଟଲା । ଏହାର ପକ୍ଷରେ ୭୧ ଓ ବିପକ୍ଷରେ ୭୧୫ ଭୋଟ-ହେଲା । ଭିନ୍ନ ପରିଶେଷରେ ସଭାପତି ପ୍ରସ୍ତାବର ବିରୁଦ୍ଧରେ ଭୋଟ ଦେବାରୁ ବିଲ୍ ପ୍ରତିନିଧିଙ୍କ ମଧ୍ୟରେ ପ୍ରସ୍ତାବଟି ପରିତ୍ୟକ୍ତ-ହୋଇଥିଲା ।

—*—

ମହାତ୍ମାଙ୍କ ବାଣୀ

ଇଣ୍ଡିଆନ୍ ନ୍ୟାସନାଲ୍ କେରଲର ଗୋଟିଏ ତର୍ଦ୍ଦୋଳୀ ପତ୍ରିକା ଚାଲିଛି । ତର୍ଦ୍ଦୋଳୀ ସମ୍ପ୍ରତି ସେଉଁ ଗଳେ ଉପଯୋଗ କରି-ଥିଲେ ସେମାନେ ଏସଂଖ୍ୟାରେ ତର୍ଦ୍ଦୋଳୀ ଆନ୍ଦୋଳନର ଅମୂଳ ଚୂଳ ବିବରଣୀ ପ୍ରକାଶ କରିଅଛନ୍ତି । ମହାତ୍ମାଗାନ୍ଧୀ ଏହି ସଂଖ୍ୟାପାଇଁ ଯେଉଁ ବାଣୀ ଠୋଇଅଛନ୍ତି ସେଥିରେ ସେ ଲେଖିଅଛନ୍ତି—ଲକ୍ଷ୍ମୌର ଅର୍ଦ୍ଧାରିତ ଅସ୍ତ୍ରରେ ଜୟମନ୍ତାର୍ଥିକ-ସ୍ୱରାଜ ଅପିପାରେ ଜନ୍ମ ଯାହାକୁ ରାମରାଜ୍ୟବୋଲି କହନ୍ତି ସେହି ମୌଳିକ ସ୍ୱରାଜ ତର୍ଦ୍ଦୋଳୀ ମଧ୍ୟଦେଇ ଅସିବ ।

ଶ୍ରୀଯୁକ୍ତ ସ୍ୱେଚ୍ଛ ଭାଇ ପଟେଲ ଯେ ବାଣୀ ପଠାଇ ଦେଇଛନ୍ତି ତହିଁରେ ସେ ଲେଖିଅଛନ୍ତି ତର୍ଦ୍ଦୋଳୀରେ ମୋର ଏହି ଶିକ୍ଷା ହୋଇ-ଅଛି ଯେ ଅମ୍ଭେମାନେ ଯେବେ ଜନ ସାଧା-ରଣଙ୍କୁ ବିଶ୍ୱାସକରିଛୁଁ ଏବଂ ସେମାନଙ୍କର ଅଭାବ ଅଭିଯୋଗ ବୁଝିପାରୁଁ ତାହାହେଲେ ଯେପର୍ଯ୍ୟନ୍ତ ସେମାନଙ୍କ ଧର୍ମଭାବ ଅକ୍ଷୁଣ୍ଣରହିବ ତେବେ ତେଲଯାଏ ସେମାନଙ୍କଦ୍ୱାରା ଯାହା-କିଛି ତାହା କରାଯାଇପାରେ ।

—o—

ଓଡ଼ିଆମାନଙ୍କ ଲକ୍ଷ୍ମୀ

ଲଣ୍ଡନ ସହରର ଉତ୍ତରାଞ୍ଚଳରେ ଅବସ୍ଥିତ ବଦର୍ ଡ୍ରାଇଭ୍‌ନମକ ଚର୍ଚ୍ଚରେ ସ୍ୟାର୍ ମାଇକେଲ୍ ଓ'ଡାୟାର ଉପରେ ସମ-ନ୍ଧରେ ଗୋଟିଏ ବକ୍ତୃତା ଦେବାରୁ ସେଠାରେ ବଡ଼ ଗଣ୍ଡଗୋଳ ହୋଇଥିଲା । ଶ୍ରୋତୃବର୍ଗ ମଧ୍ୟରୁ ଅନେକେ ଠିଆହୋଇ ଚିତ୍କାରକରି ଉଠିଲେ ଏବଂ ନିମ୍ନଲିଖିତ ଉକ୍ତିଟିହ ପ୍ରାର୍ଥନାର୍ଥ ଉଚ୍ଚାରଣ କରିଲେ "ଓ'ଡାୟାର ନିପାତକ" "ଓ'ଡାୟାର ଲଂରଜ ଶ୍ରମଜୀବୀମାନଙ୍କର ହତ୍ୟାକାରୀ" ଏପ୍ରକାର ଘଟଣାରେ ବକ୍ତୃତା ଦେବା ଅସମ୍ଭବ ଦେଖି ସେ ବକ୍ତୃତାଦେବା ସ୍ଥାନରୁ ପଳାଇ ଯାଇଥିଲେ ।

—*—

ଶାସ୍ତ୍ରୀଙ୍କ ପ୍ରତି ଦୁର୍ବ୍ୟବହାର

ଗତ ତା ୧୫ରିଖଦିନ ଶ୍ରୀଯୁକ୍ତ ଶ୍ରୀନିବାସ ଶାସ୍ତ୍ରୀଙ୍କଠାରେ ଦକ୍ଷିଣ ଅଫ୍ରିକାର କେତେକ ଭାରତୀୟ ଡ୍ରେର୍ବାଣ୍ଡୋର ନାମକ ସ୍ଥାନରେ ଗୋଟିଏ ରେଲୱେଷ୍ଟେସନ୍ ଉପରେ ସଭାରେ ସେଠାକାର ଅନେକ ଶିକ୍ଷିତ ବ୍ୟକ୍ତି ଯୋଗଦେଇଥିଲେ । ସେହି ସଭାରେ ଶ୍ରୀଯୁକ୍ତ ମଧ୍ୟ ଯୋଗଦେଇଥିଲେ । ଉତ୍ତରପୂର୍ବଦିନ ସେହିସ୍ଥାନର ଜେମ୍ସଟେମ୍ବର ମିଃ ଇଭାନସ୍ ସହରର ପ୍ରାୟ ୨୦୦ ହେବ ଶ୍ରମଜୀବୀଶ୍ରେଣୀର ଲୋକଙ୍କୁ ନେଇ ଅଜଗୋଟିଏ ସଭାକରି ତହିଁରେ ଭାରତୀୟ ଗଭର୍ଣ୍ଣମେଣ୍ଟ ଭାରତ ପକ୍ଷରେ ଯେଉଁ ସମାଧାନ କରିଛନ୍ତି ତାହାର ଘୋର ପ୍ରତିବାଦ କରିଥିଲେ । ସେହି ସଭାରେ ଶ୍ରୀଯୁକ୍ତ ଶାସ୍ତ୍ରୀମହୋଦୟ କହୁଥିବା ସେହି ସ୍ଥାନରେ ମିଃ ଇଭାନସ ସେଠାରେ ପ୍ରଶ୍ନ ଅଂଶଗ୍ରହଣକରିବାକୁ ନେଇ ଜୋରପୂର୍ବକ ଯାଇଥିଲେ ଏବଂ ଶାସ୍ତ୍ରୀମହୋଦୟ କହୁଥିବା ବେଳେଠାରୁ ଇଭାନସ୍ ତାହାର ପ୍ରତିବାଦ କରିଥିଲେ । ତହିଁରୁ ଅଳ୍ପଅଳ୍ପରୁ ସଭାସ୍ଥଳରେ ଜଏ ଜଉଇ ହେଇଥିଲା । ତେବେ ଜୋଣସି ଦ୍ରାବିଡ ଜାତିଦେବାରୁ ବିଷାକ୍ତ ବାୟୁ ଉଠିଲା ଯେଣୁ ସେଠାରେ ଆଉ ସଭା ହୋଇପାରିଲା-ନାହିଁ । ଶ୍ରୀଯୁକ୍ତ ଉପରକୁ କୁକୁଡ଼ାଡ଼ିମ ଫେକିଦିଆହେଲା ମଧ୍ୟ ତାହା ତାଙ୍କ ଦେହରେ ବାଜିଲାନାହିଁ । ପରେ ଶ୍ରୀଯୁକ୍ତ ଶାସ୍ତ୍ରୀଙ୍କ ଅଭିଯୋଗରେ ସଭାହେଲା ଏଥିରେ ଅଛି ଗ୍ରେ ଗେଜମାଲ ହୋଇନାହିଁ । ମିଃ ଇଭାନସ୍-ଙ୍କର ଏଭଳି ଦୋଷପାଇଁ ଦକ୍ଷିଣ ଅଫ୍ରିକାର ସରକାର ତାଙ୍କୁ ଉପଯୁକ୍ତ ଶାସ୍ତି ଦେବେ ବୋଲି ଭାରତ ସରକାରଙ୍କୁ ଲେଖିଅଛନ୍ତି ।

—*—

କଟକରୁ ଜଗତ୍‌ସିଂହପୁର ଓ ଜାଜପୁର ରାସ୍ତା

ଏଥର କଟକରୁ ଜଗତ୍‌ସିଂହପୁର ଓ ଜାଜପୁର ରାସ୍ତାମାନ ମରାମତ ସରକାରେ ମଟର-ଲରି ଓ ଗାଡ଼ୀ ପ୍ରଭୃତି ଯିବା ଆସିବା ଏକମାସ ହମନ୍ତେ ବନ୍ଦରେ ରହି ଯାଇଥିଲା । ଏଥର ଯେପରି ଭାବରେ ଗରାମ୍ବିତ ଏକାଏକେ ଏକମାସ ବନ୍ଦ କରିଗଲା ସେପରି ଆଉ କେବେ ବନ୍ଦ ହୋଇ ନ ଥିଲା, ଯେଣୁ ସମସ୍ତଙ୍କର ଧାରଣା ହେଲା ଯେ ରାସ୍ତା ଭୁଇଁ ଏଥର ଟୁର୍ ଭଳି ରୂପେ ମରାମତ ହେଉଅଛି । ରାସ୍ତା ଖୋଲିଲା ବେଳକୁ ଅତି ଉତ୍କୃଷ୍ଟ ଅବସ୍ଥାରେ ଦେଖାଯିବ । ଗତ ୨୦ ତାରିଖରୁ ରାସ୍ତା ଖୋଲି ଦିଆଗଲା । ଦେଖୁ ଦେଖୁଲା ବେଳକୁ ବର୍ତ୍ତମାନ ଅନେକ ସ୍ଥଳରେ ସଡ଼କ ଉପରେ ମଧ୍ୟ ଖାଲ ଉଠିଅଛି । ରାସ୍ତା ଭରି ଯାଗା ଯାଗା ଯେପରି ଖଣ୍ଡିଆ ସେହିପରି ରହିଅଛି । ବର୍ଷା ହୋଇଗଲେ ଅନେକ ଯାଗାରେ ଜଳରେ ପଣି ଉଠିଅଛି । ଅବଶ୍ୟ ଅନେକ ସ୍ଥଳରେ ସୁଲା ସୁଲା ଜଳ ଗୋଡ଼ି ପଡ଼ିଅଛି ତାହା ବର୍ତ୍ତମାନ ଶୁଖିଲାଭାବରେ ଜଳି ପଡ଼ିଲାପରି ପରିଷ୍କାର ଜଣା ଯାଉଅଛି । ଗୋଡ଼ଗୁଡ଼ିକ ମଧ୍ୟ ଭଲ ରୂପେ ପିଟା ନ ହୋଇଥିବାରୁ ଚଂଚା ବେଳକୁ ଚକ୍ର ଉପରେ ମୁଲି ନ ଥିବାରୁ ଯାତ୍ରୁ ହେଲା ପରି ମାଲୁମ ପଡୁଅଛି । ରାସ୍ତା ମରମତ ସରକାରେ ଏଡ଼ିକି କୋର୍ଡ କେତେ ଟଙ୍କା ଖରଚ କରିଅଛନ୍ତି ତାହା ଅମ୍ଭେମାନେ ଜାଣୁ ନାହିଁ । ସାଧାରଣ ଲୋକେ ଅନୁମାନ କରୁଅଛନ୍ତି ଯେ ଉକ୍ତିକ୍ତ ବୋର୍ଡ଼ରୁ ଯଥେଷ୍ଟ ଟଙ୍କା ବ୍ୟୟ ହୋଇଅଛି ଯେଣୁ ଏକମାସ ରାସ୍ତା ବନ୍ଦ ହୋଇଥିଲା । ମାତ୍ର କଣ୍ଟ୍ରାକ୍ଟର ଓ କାରକ ମିସ୍ତ୍ରୀ ବହୁତ ଅବହେଳା କରି ଟଙ୍କା ଗୁଡ଼ିକ ଉପଯୁକ୍ତ ଭାବରେ ବ୍ୟୟ ନ କରିବା ଫଳରେ ଏପରି ଘଟିଅଛି । ଅମ୍ଭେମାନେ ଅଶାକରୁଁ ଉକ୍ତିକ୍ତ ବୋର୍ଡ଼ର କର୍ତ୍ତୃପକ୍ଷମାନେ ଅବିଳମ୍ବେ ତଦନ୍ତ କରି ପ୍ରକୃତ ଯେତେ ଅର୍ଥ ବ୍ୟୟ କରା-ଅଛନ୍ତି ତହାର ଦିନ ବ୍ୟୟ ହୋଇଅଛି କି ନା ତାହା ବୁଝି ପାରିବେ ଏବଂ ସାଧାରଣ ଲୋକଙ୍କର ଅଭିମତରେ ଛାଡ଼ି ଖାର ଅଛି କି ନା ତାହା ମଧ୍ୟ ସହଜରେ ଜଣା ପଡ଼ିବ ।

—*—

ଜିଲ୍ଲା ଉତ୍କଳ ଯୁବକ ସଂଘ

ଓଡ଼ିଶାର ଅନେକ ସ୍ଥାନରେ ଯୁବକ ସଂଘମାନ ଗଠିତ ହୋଇଅଛି ଏବଂ ଗଠନ ହେଉଛି ଏହା ଅତି ଆନନ୍ଦର କଥା । ଯୁବକ-ମାନଙ୍କ ମଧ୍ୟରେ କ୍ରମେ ଆନ୍ଦୋଳନ ବଢ଼ୁଛି ଓ ଜୀବନର ଚିହ୍ନ ପ୍ରକାଶ ପାଉଛି । ଏହି ସମସ୍ତ ଯୁବକ ସଂଘ ଗୋଟିଏ ସୁଗଠିତ ଅନୁଷ୍ଠାନ ରୂପେ କାର୍ଯ୍ୟକରି ନ ରହିଲେ ସଂଘର ଶକ୍ତି ବଢ଼ିଲାନାହିଁ ବା କାର୍ଯ୍ୟ ସୁବିଧା ମତେ ହେବନାହିଁ । ଏଣୁ ଓଡ଼ିଶାର ପ୍ରତି ପଲ୍ଲୀରେ ଯେଉଁ ସ୍ଥାନମାନଙ୍କରେ ଯୁବକ ସଂଘ ଗଢ଼ା ହେଲାଣି, ସେ ସମସ୍ତ ସଂଘର ଉଦ-ଜଣ, ଠିକଣା ସହିତ ଜିଲ୍ଲାଗତ ଜିଲ୍ଲା ଉତ୍କଳ ଯୁବକ ସଂଘ ଅଫିସକୁ ଅଧ୍ୟକ୍ଷ-ମନେ ଜଣାନ୍ତୁ । ସଂଘମାନଙ୍କର ସଭ୍ୟ ସଂଖ୍ୟା କେତେ ଓ କାର୍ଯ୍ୟାଧ୍ୟକ୍ଷ କିଏ ତାହା-ମଧ୍ୟ ଜଣାଇଲେ ଭଲହେବ ।

ଯୁବକ ସଂଘ ସମସ୍ତ ସ୍ୱାଭାବିକ ଉତ୍କ-ଳର ପ୍ରତ୍ୟେକ ସ୍ଥାନରେ ଗଠିତହେଲେ ଏହା ଜିଲ୍ଲା ଉତ୍କଳ ଯୁବକ ସଂଘର ଉଦ୍ଦେଶ୍ୟ । କିନ୍ତୁ ଗଠିତ ହେବା ସଙ୍ଗେ ସଙ୍ଗେ ବିଫଳ ହୋଇଯିବା ଉଚିତ ନୁହେ । ଯେ କୌଣସି ସ୍ଥାନରେ ଯୁବକ ସଂଘ ଗଠନ ହେଲାମାତ୍ରେ ଜିଲ୍ଲା ଉତ୍କଳ ଯୁବକ ସଂଘ ଦ୍ୱାରା ତାହାକୁ ସ୍ୱୀକୃତ (recognised) କରାଇନେବା ଏକନ୍ତ ଦରକାର । ତାହା ନ ହେଲେ ଯୁବକ ସଂଘର କାର୍ଯ୍ୟ ସଂଗଠିତ ଭାବରେ ହେବା ସମ୍ଭବ ନୁହେ ।

ଗଢ଼ ସ୍ୱରାଜ କଥା ଅନେକଗୁଡ଼ିଏ ଯୁବକ ସଂଘ ଗଠିତ ହେବା ସଙ୍ଗେ ସଙ୍ଗେ କାର୍ଯ୍ୟ ଆରମ୍ଭ କରିଲେଣି । ଏଥି ମଧ୍ୟରୁ କେତେଗୁଡ଼ିଏ ଗୋପବନ୍ଧୁ ସ୍ମୃତିପାଠାଗାର ଅଧ୍ୟୟନର ଠିକ ଅଛନ୍ତି । ସେମାନଙ୍କ ଏ କାର୍ଯ୍ୟଲାଗି ଜିଲ୍ଲା ଉତ୍କଳ ଯୁବକ ସଂଘ ପକ୍ଷରୁ ମୁଁ ଅନ୍ତରିକ ଧନ୍ୟବାଦ ଦେଉଅଛି ଓ ଉତ୍ସାହରେ ଏପରି କାର୍ଯ୍ୟର ପ୍ରମାଣ କରିବାକୁ ଅନୁରୋଧ କରୁଅଛି ।

ଠିକଣା— ଉତ୍କଳଶ୍ରେଷ୍ଠ ଦେବ
ସମ୍ପାଦକ
ଜିଲ୍ଲା ଉତ୍କଳ ଯୁବକ ସଂଘ
କାଠଜୋଡ଼ାପାହାଡ଼, କଟକ

—*—

Digitized by srujanika@gmail.com

Split by PDF Splitter

ଉତ୍କଳ ଦୀପିକା

ସେପ୍ଟେମ୍ବର ତା ୨୧ ରେଖ ଶନିବାର

ହିନ୍ଦୁ ଦେବୋତ୍ତର ସମ୍ପତ୍ତି ଆଇନ

ହିନ୍ଦୁ ଦେବୋତ୍ତର ସମ୍ପତ୍ତି ସମ୍ବନ୍ଧେ ଗୋଟିଏ ଆଇନ୍ ଜାରିହେବା ଜାରଣ ମାଣ୍ଡ୍ରାଜି ପ୍ରସ୍ତୁତ ହୋଇ ବର୍ତ୍ତମାନ ସଂସାଧାରଣଙ୍କର ମତ ସଂଗ୍ରହିତ ହେଉଅଛି । ଜାତୀୟ ଦୃଷ୍ଟିରେ ଯଦି ଯେତେ ଯତ୍ନ ହୁଏ ତେବେ ଆଇନ ଜାରି ହେବ । ଆମ୍ଭମାନଙ୍କ ଓଡ଼ିଶାରେ ବହୁତ ଦେବୋତ୍ତର ମଠ, ଦେବାଳୟ ପ୍ରଭୃତି ରହିଅଛି । ଏ ପର୍ଯ୍ୟନ୍ତ ମଠର ମହନ୍ତମାନେ ବହୁତ ସ୍ୱେଚ୍ଛାଚାରୀ, ଇଚ୍ଛାମତେ ଯାହା କରନ୍ତି ତହିଁରେ କାହାର କିଛି କହିବାର ନ ଥାଏ । ଅନେକ ଦେବ ମନ୍ଦିର ଓ ବହୁମୂଲ୍ୟବାନ ଅନୁଷ୍ଠାନ ତହିଁରୁ ଅନେକ ସ୍ଥଳରେ ଜମିଷ ମୁକଳର ହୋଇଅଛନ୍ତି । ମଠର ମହନ୍ତମାନଙ୍କ ଅପେକ୍ଷା ଅନେକ ସ୍ଥଳରେ କର୍ମଚାରୀମାନଙ୍କର ମଧ୍ୟ ଜାଲିଆତିଆର କାର୍ଯ୍ୟର ଅଧିକ ଅଛି । ସଦ୍ଗ ସାଧାରଣଙ୍କର ନାଲିଶ ପ୍ରଭୃତି ଦେଖିବାର ଅଧିକାର ଥିଲେହେଁ ଆଇନର ଜଟିଳତା ଓ ଅଥବା ଦ୍ରାବ ଦେଇ ସମ୍ବନ୍ଧଙ୍କର ଅସୁବିଧାରେ ପଡ଼ିବାକୁ ହୁଏ । ଯେଉଁ ସାହାସ କରି ନେହେ ସହଜରେ ଦାଖଲ କରନ୍ତି । କମିଟି ଓ ଅନେକ ମହନ୍ତଙ୍କର ଜାଲାଜୁଲି ଦେଖି ସଂସ୍କାରଣ ଖାଇବାକୁ ବାଧ୍ୟ ହୁଅନ୍ତି । କେଉଁ ଦେବୋତ୍ତର ସମ୍ପତ୍ତି ପ୍ରତିଦିନ କ୍ରମେ ନଷ୍ଟ ହୋଇଯାଏ । ଅଳ୍ପଦିନ ପୂର୍ବେ ଆମ୍ଭମାନଙ୍କର ଜେଲାପରିଷଦ ଜଲଦେବତାଙ୍କ କମିଟି ଉଠିବେ ଯେବେ ଦୂର ମାଲ ମେରାମତି ହୋଇଯାଇଅଛି ତାହା ଅନେକଙ୍କୁ ଜଣାଅଛି । ବର୍ତ୍ତମାନ ଏହି ଯେଉଁ ଆଇନ ପ୍ରସ୍ତୁତ ହୋଇଅଛି ତାହା ଆଇନ୍ ହୋଇଯାଏ ତେବେ ସେ ସମସ୍ତ ଅସୁବିଧା ଦୂରୀଭୂତ ହେବାର ଖୁବ୍ ସମ୍ଭବ । ସେପରି ମହନ୍ତମାନେ ଓଡ଼ିଶାର ଭିନ୍ନ ଭିନ୍ନ ସ୍ଥାନରେ ମଧ୍ୟ ଅଛନ୍ତି ତେବେ ଜାତିର ଧର୍ମ ପର୍ଯ୍ୟନ୍ତ ହାନି ହେବାକୁ ନ ଦିଅନ୍ତି । ବର୍ତ୍ତମାନ ଏହି ଆଇନ ଅନୁସାରେ ଗୋଟିଏ ଓଡ଼ିଶା ସାଧାରଣ ଦେବୋତ୍ତର ବୋର୍ଡ଼ ଗଠିତ ହେବ । ତହିଁରେ ଅନେକ ସଭ୍ୟ ରହିବେ । ଏ ପର୍ଯ୍ୟନ୍ତ ମଠର ମହନ୍ତମାନେ ଏ ବିଷୟରେ ଅନେକ ଆପତ୍ତି ଉଠାଇଅଛନ୍ତି । ଏ ସମ୍ବନ୍ଧରେ ଆମ୍ଭମାନଙ୍କ ଓଡ଼ିଶାର ଜମିଦାର ଓ ଅନ୍ୟ ଧନୀ ବ୍ୟକ୍ତିମାନେ ମଧ୍ୟ ଅଧିକ ଦାନ ଦେଇ ଧର୍ମ ପ୍ରଚାର ପାଇଁ ଅଗ୍ରସର ହେବା ଉଚିତ । ଆଜିକାଲି ଅନେକ ଦେବାଳୟ ଓ ଦେବୋତ୍ତର ସମ୍ପତ୍ତି ଅଧିକାରୀ ଅଛନ୍ତି । ଏ ସମ୍ବନ୍ଧରେ ଆମ୍ଭମାନଙ୍କ ଓଡ଼ିଶାର ଜମିଦାର ଓ ଧନୀ ବ୍ୟକ୍ତିମାନେ ଯଦି ଅଗ୍ରସର ହେବେ ତେବେ ଏ ଦେଶର ଧର୍ମ ଓ ଜାତୀୟ ଉନ୍ନତି ଅବଶ୍ୟ ହେବ । ଆଜିକାଲି ଆମ୍ଭମାନଙ୍କ ଓଡ଼ିଶାରେ ଅନେକ ଧନୀ ବ୍ୟକ୍ତି ଅଛନ୍ତି । ତାହାଙ୍କ ଦ୍ୱାରା ଏ ବିଷୟରେ ଅନେକ ଉପକାର ହେବ ।

କଟକରେ ଆଚାର୍ଯ୍ୟ ପି. ସି. ରାୟ

ବଙ୍ଗଦେଶର ସୁବିଖ୍ୟାତ ଆଚାର୍ଯ୍ୟ ପ୍ରଫୁଲ୍ଲ ଚନ୍ଦ୍ରରାୟ ଓ ତାହାଙ୍କର ସହକର୍ମୀ ଶ୍ରୀଯୁକ୍ତ ସତ୍ୟଶରଣ ଦାସ ଗୁପ୍ତ ଗତ ୨୬ ତାରିଖ ଦିନ ଦରହମସ୍ତରେ କଟକଠାରେ ପହଞ୍ଚି ଓଡ଼ିଶା ପ୍ରଦେଶର ଲାଭପାଇଁ ସେହିଦିନ ସନ୍ଧ୍ୟା ସମୟରେ କଟକ ଟାଉନ୍‌ହଲରେ ଗୋଟିଏ ସାରଗର୍ଭକ ବକ୍ତୃତା ଦେଇଥିଲେ । ସେ ତାଙ୍କର ଅଭିଭାଷଣରେ କହିଥିଲେ ଯେ ଭାରତବର୍ଷରୁ ପ୍ରତିବର୍ଷ ବିଦେଶୀ ବିଳାସ-ଯୋଗ୍ୟ ଜିନିଷପତ୍ର କ୍ରୟ କରିବାରେ କୋଟି କୋଟି ଟଙ୍କା ଚାଲି ଯାଉଅଛି । ଓଡ଼ିଶାର ଲୋକେ ଅତ୍ୟନ୍ତ ଦରିଦ୍ର, ସେମାନଙ୍କର ଅବସ୍ଥା ଅତ୍ୟନ୍ତ ଶୋଚନୀୟ ।

ଆଚାର୍ଯ୍ୟ ପ୍ରଫୁଲ୍ଲଚନ୍ଦ୍ର ରାୟ

ଓଡ଼ିଶାର ଗଡ଼ଜାତ ପ୍ରଭୃତି ଛାଡ଼ିଦେଲେ ଚଳିବଳି ଅଧିକାଂଶ ଲୋକଙ୍କୁ ଧରିଲେ ଅଧିକ ଅବ୍ୟୟ ହୋଇ ଅନ୍ନ ସ୍ୱଳ୍ପ ପୁଞ୍ଜା ଓ ବ୍ୟୟ ପ୍ରଭୃତି ଚଳିଯାଉଛି । ବିଦେଶୀ ଲୁଗା ଅପେକ୍ଷା ଅପରୁ ଭାରତରେ ପ୍ରତିବର୍ଷରେ ବୁଣା ପ୍ରଚଳିତ ହେଉଥିଲା । ଚେଷ୍ଟାକରିଲେ ଯଥାର୍ଥ ମଧ୍ୟ ଭଲ ଓ ମୂଲ୍ୟ ମଧ୍ୟ କମ ହୁଏ । କ୍ରମେ ସେହି ଅବସ୍ଥା ଦେଖି ଅପ୍ରିୟାଦିତ । ବିଶେଷତଃ ଦେଶରେ ଅନେକ ଲୋକଙ୍କ ସ୍ତ୍ରୀ ବିଧବା ଅଛନ୍ତି । ହିନ୍ଦୁବିଧବାଙ୍କର ଭାଗ୍ୟରେ ଅବିବାହିତ ଅବସ୍ଥା (ବର୍ତ୍ତମାନ ଜଣ ଅନୁସାରେ) ପ୍ରତିଦିନ ବୈଧବ୍ୟ ୫୦/୫ ତହିଁରୁ କେବଳ ଧର୍ମ-ଲୋଭରେ ବାଦ ଦେଲେ ଅବଶିଷ୍ଟ ସାଧାରଣ ଲୋକଙ୍କର ବୈଧବ୍ୟ ଭିତରେ ଅଛି । ଏପରି ଅବସ୍ଥାରେ ଲୋକେ ବିଳାସ ବାସନାରେ ଲିପ୍ତ ହେବାକୁ ଚାହାନ୍ତି — ଗୋଟିଏ ଦୃଷ୍ଟାନ୍ତସ୍ୱରୂପ ଯେ ବହିଷ୍ଟରେ ପ୍ରତିବର୍ଷ ବିଦେଶରୁ ହଜାର ହଜାର ମଣିଷ ଗାଣ୍ଠି ଭାରତବର୍ଷରୁ ଅପ୍ରି ବଡ଼ ପଡ଼ିଲା ଠାରୁ କ୍ରମେ ଫେସନରେ ମଧ୍ୟ ଲୋକମାନଙ୍କର ପ୍ରାଣାନ୍ତକରେ ବ୍ୟବହୃତ ହେଉଅଛି । ଯେଉଁ ଦେଶର ଲୋକଙ୍କର ଭୁବନ୍ତ ଏପରି ସେମାନେ ଜଳା ସହରରେ ଅଠ ଦଶ ମାଇଲ ବାଟ ପଦାତିକ ଚଳିବାକୁ କୁଣ୍ଠିତ ହୋଇ ଟ୍ରାମ ଗାଡ଼ିରେ ମଧ୍ୟ ଚଢ଼ିଅଛନ୍ତି । ଅମଳା ଭଳିର ଶାରୀରିକ ଶକ୍ତି ମଧ୍ୟ ହରାଇ ପକାଇଛନ୍ତି । ଏହିସବୁ ଅବସ୍ଥା ଚିନ୍ତାକରିଲେ ଜାତି ଅନ୍ତିତ ହେଉଅଛି ତାହା ପ୍ରତ୍ୟେକ ଚିନ୍ତାଶୀଳ ବ୍ୟକ୍ତି ଜାଣିପାରିବେ । ଜାତିର ଅସ୍ତିତ୍ୱ ରକ୍ଷାକରିବାକୁ ହେଲେ ଏହି ସମସ୍ତ ବୈଦେଶିକ ବ୍ୟାପାରକୁ ଜଳାଞ୍ଜଳି ଦିଆଯାଇ ଅନୁଷ୍ଠାନରେ ବ୍ୟୟସଂକୋଚ କରିବାକୁ ହେବ ଓ ଜାତୀୟ ଜାତୀୟ ପ୍ରମାଣପତ୍ର ଉପରେ ଜାତୀୟ ଉପଜିଷ୍ଟ ଜିନିଷ ବ୍ୟବହାର କରିବା ଉଚିତ । ଏହି ସମସ୍ତଙ୍କର ଯଥାକାଳ ହେବା ଅତ୍ୟନ୍ତ ବାଞ୍ଛନୀୟ, ଅମ୍ଭେମାନେ ବିଦେଶୀଙ୍କ ବିଳାସ ମୋହରେ ପଡ଼ିଲାଇ ଅସ୍ତିତ୍ୱ ପର୍ଯ୍ୟନ୍ତ ହରାଇବାକୁ ବସିଅଛୁଁ । ଏହିସଂକଟ ସ୍ଥଳରେ ପ୍ରତ୍ୟେକ ବ୍ୟକ୍ତି ମାତ୍ର ଓ ଜନସାଧାରଣଙ୍କ ଅବସ୍ଥା ଦେଖି ଜଣ ଜଣ ହେଲେହେଁ ସାବଧାନ ନହେଲେ ଆମ୍ଭମାନଙ୍କର ଅସ୍ତିତ୍ୱ ଲୋପହେବା ସମ୍ଭବ ।

ଆଚାର୍ଯ୍ୟ ମହାଶୟ ଉତ୍କଳର ବାରବ୍ୟ ଅବସ୍ଥାକୁ ଲକ୍ଷକରି ଏଦେଶରେ ବିଶେଷ ଭାବରେ ଖଦଡ଼ ପ୍ରଚାର ହେବାର ଏକାନ୍ତ ଆବଶ୍ୟକ ବୋଲି କହି ଖଦଡ଼ ବ୍ୟବହାର କରିବାକୁ ଉପଦେଶ ଭାବରେ କହିଥିଲେ । ମଧ୍ୟ ଖଦଡ଼ ସମ୍ବନ୍ଧେ ଅନ୍ତର ବିଷୟରେ ନାନା ପ୍ରକାର ଉଦାହରଣ ଦ୍ୱାରା ବୁଝାଇ ଦେଇଥିଲେ ।

ଗତ ତା ୨୬-୨୭ ରିଖ ଦୁଇଦିନଯାକ ଖଦଡ଼ ବିକ୍ରୟ କରି ଗୁଣିଅଛେ ଦୁଇ ଶହ ଟଙ୍କା ସଂଗ୍ରହ କରିଥିଲେ ।

ଗତ ତା ୨୭ ରିଖଦିନ ରାଜା ରାମମୋହନ ରାୟଙ୍କ ସ୍ମୃତିସଭା ମଧ୍ୟ ଆଚାର୍ଯ୍ୟ ରାୟଙ୍କ ସଭାପତିତ୍ୱରେ କଟକ ଟାଉନ ହଲରେ ହୋଇଥିଲା । ତହିଁରେ ବହୁ ସଂଖ୍ୟକଲୋକ ଉପସ୍ଥିତ ହୋଇଥିଲେ । ହିନ୍ଦୁଧର୍ମରେ ପ୍ରାଣହେବା ଅସମ୍ଭବଦେଖି ଯେପରିରେ ସ୍ୱଧର୍ମ ପରିତ୍ୟାଗ ପଛ ହୋଇଥିଲା । ଆଚାର୍ଯ୍ୟ ମହୋଦୟ ରାଜା ରାମମୋହନ ରାୟଙ୍କ ସମ୍ବନ୍ଧରେ ଜେଜେକଥା ବୁଝାଇ ଦେଇ ଦେଶର ଯେପରି ଏହି ଜେଜାଙ୍କର ପ୍ରତିଷ୍ଠା ଦିଆଯାଇ ଏହି ଜେଜାଙ୍କର ଚିତ୍ର ପ୍ରତ୍ୟେକ ଗୃହରେ ରଖାଯାଇ ଏହି ଜେଜାଙ୍କ ଆଦର୍ଶ ଅନୁସରଣ କରିବାକୁ ଚେଷ୍ଟା କରାଯାଉ ବୋଲି ଉପଦେଶ ଦେଇଥିଲେ । ଏ ସମ୍ବନ୍ଧରେ ଆଚାର୍ଯ୍ୟ ରାୟ ମହାଶୟ ଅନେକ ଉପଦେଶ ଦେଇଥିଲେ । ଏ ସମ୍ବନ୍ଧରେ ଆମ୍ଭମାନଙ୍କ ଓଡ଼ିଶାର ଜମିଦାର ଓ ଧନୀ ବ୍ୟକ୍ତିମାନେ ଯଦି ଅଗ୍ରସର ହେବେ ତେବେ ଏ ଦେଶର ଧର୍ମ ଓ ଜାତୀୟ ଉନ୍ନତି ଅବଶ୍ୟ ହେବ । ଆଜିକାଲି ଅନେକ ଦେବାଳୟ ଓ ଦେବୋତ୍ତର ସମ୍ପତ୍ତି ଅଧିକାରୀ ଅଛନ୍ତି । ଏ ସମ୍ବନ୍ଧରେ ଆମ୍ଭମାନଙ୍କ ଓଡ଼ିଶାର ଜମିଦାର ଓ ଅନ୍ୟ ଧନୀ ବ୍ୟକ୍ତିମାନେ ଯଦି ଅଗ୍ରସର ହେବେ ତେବେ ଏ ଦେଶର ଧର୍ମ ଓ ଜାତୀୟ ଉନ୍ନତି ଅବଶ୍ୟ ହେବ । ଆଜିକାଲି ଆମ୍ଭମାନଙ୍କ ଓଡ଼ିଶାରେ ଅନେକ ଧନୀ ବ୍ୟକ୍ତି ଅଛନ୍ତି । ତାହାଙ୍କ ଦ୍ୱାରା ଏ ବିଷୟରେ ଅନେକ ଉପକାର ହେବ । ଏ ସମ୍ବନ୍ଧରେ ଆଚାର୍ଯ୍ୟ ରାୟ ମହାଶୟ ଅନେକ ଉପଦେଶ ଦେଇଥିଲେ ।

Split by PDF Splitter

ମ୍ୟାଲେରିଆ, କଳାଜ୍ୱର ଓ ସର୍ବପ୍ରକାର ଜ୍ୱରପାଇଁ

ପାର୍ବତୀସୁଧା

ଦ୍ୱିତୀୟଶ୍ରେଣୀ ଓ ଚତୁର୍ଥଶ୍ରେଣୀ ଲୋକଙ୍କ ଦ୍ୱାରା ଭୂୟସୀ ପ୍ରଶଂସିତ । ଏନୋଫେଲିସ ମଶା ମଧ୍ୟମାନେ ଲେରିଆର ଗାଜ ବପନ କରନ୍ତି । ଏହି ଭୀଷଣ ଶତ୍ରୁ ବଙ୍ଗଦେଶରୁ ଶ୍ମଶାନରେ ପରିଣତ ଅଛି । ପାର୍ବତୀସୁଧା ଏହି ଏନୋଫେଲିସ୍‌ର ଯମ । ଏହା ଔଷଧ ଓ ପ୍ରତିଷେଧକ ଉଭୟକାମ ର । ଏହାର ପ୍ରତ୍ୟେକ ମାତ୍ରା ଅମୃତତୁଲ୍ୟ, ବ୍ୟବହାର କଲେ ଏହାର ପାର୍ଥକ୍ୟ ପ୍ରମାଣିତ ହେବ । ମୂଲ୍ୟ ପ୍ରତି ଶିଶି ୧୬ ମାତ୍ରା ୮ ଦିନର ଉପଯୋଗୀ ୫୦ ଆ ମାତ୍ର, ପାଇକାରୀ ଦର ସ୍ୱତନ୍ତ୍ର । ଠାରେ ମିଳେ । ଏଜେଣ୍ଟ ଆବଶ୍ୟକ ।

ଅମ୍ଭମାନଙ୍କ କାରଖାନାରେ ପ୍ରସ୍ତୁତ

ସର୍ବଜନ ମନରଞ୍ଜନ, ମୁକ୍ତକଣ୍ଠରେ ପ୍ରଶଂସିତ ଦେଶୋଦ୍ଧାରକ ଉତ୍ତମ—

ବି, ବି, ଡି ବ୍ରାଣ୍ଡ

ସୁବାସିତ ଗାଣ୍ଧି ନାରିକେଳ ତୈଳ

ମସ୍ତିଷ୍କ ସ୍ନିଗ୍ଧ କରେ, କେଶର ସୌନ୍ଦର୍ଯ୍ୟ ବୃଦ୍ଧି କରେ, ଦେହର ସୌଷ୍ଠବ ବଢ଼ାଏ ।

ସୁବାସିତ ପାଇଁ ବିଳାସ, କେଶ ତୈଳ

ସୁବାସିତ ଗାଣ୍ଧି ତିଳ ତୈଳ

ସୁଗନ୍ଧ ତୈଳର ରାଜା

ସୁବାସିତ ବାଦାମ ତୈଳ

ଶରୀର ଓ ମନର ସ୍ୱାସ୍ଥ୍ୟ ସାଧନ କରିବାକୁ ଏପରି ଅତି ଦ୍ୱିତୀୟ ନାହିଁ ।

ସୁବାସିତ ପରିବୋଦ୍ଧାରିଣୀ ତରଳ ଅଳତା

ଦାରୁଣ ଶ୍ରୀଷ୍ମରେ ସିରୁପ୍ ଆବଶ୍ୟକ ହେଲେ

ବି, ବି, ଡି, ବ୍ରାଣ୍ଡ ସିରୁପ୍—ଦେଖନ୍ତୁ । ଏହା ସ୍ୟାକାରିନ ବର୍ଜିତ, ଶୁଦ୍ଧ, ହୃଦ୍ୟ ଓ ସ୍ନିଗ୍ଧ

ସ୍ୱାଦରେ ଓ ଗୁଣରେ ଶ୍ରେଷ୍ଠ

ବି, ବି, ଡି, ବ୍ରାଣ୍ଡ—ଭିନଗାର ।

ସୋଲ ଏଜେଣ୍ଟସ—ଭଗବାନ ଦାସ ମୂରଲୀଧର ଏଣ୍ଡ କୋଃ, ନୟାସଡ଼କ, ବାଲୁବଜାର, କଟକ

ସୋଲ ପ୍ରୋପ୍ରାଇଟରସ୍

ବି, ବି, ଦାସ ଏଣ୍ଡ ସନ୍ସ

P. 8. ମ୍ୟାନୁଫ୍ୟାକଚରିଂ, କେମିଷ୍ଟସ୍ ଏଣ୍ଡ ଫରଫିଉମରସ୍ 6-10-28

Dont buy Cheap Car and waste your money when
You can get good and reliable

Buick, Oldsmobile & G.M.C. Trucks.

6, Cylinders, run 70 miles per hour & consumption of oil 25 miles per
lion.

Ask for full particulars and easy payment terms arranged also.

Apply to.—

Mohamed Ayoob
Boxi Bazar
Cuttack

29-9-28

Bengal Nagpur Railway Co. Ltd.
(Incorporated in England).

NOTICE

Is hereby given that unless 4
ses of Ghee booked by Messrs.
awni Sahai Bishambhar Dayal to
essrs. Siwsahaimull Hiralall un-
Rewari to Soro Inv. No 1 R/R
A. 14916 of 8. 2. 28, now lying
delivered at Soro station are ta-
n delivery and removed form the
tion premises paying all charges
e on or before 15th October 1928
ey will be sold by auction under
ctions 55 & 56 of the Railway
t IX of 1890

Terms-payment in cash.

mml: Tfc. Manager's Office, B.N.Ry. House, Garden Reach, Calcutta
ted 20-9-28.
22

T.R. Neely,
Commercial Traffic Manager.

29-9-28

Wanted—Candidates for Tele-
aph and Station Master's Classes.
ll particulars and Railway Fare
rtificate on 2 annas stamp.
pply to—Central Telegraph
llege. Nai Sarak, Delhi.

31 WANTED 13-10-28

A peskar for the Minor Chief of the State on Rs. 30/- per mensem. None need apply who has not passed at least Matriculation examination and has not sufficient experience in Peshi work. Applications stating age, qualification etc together with copies of testimonials would be received by the undersigned till the 15th October, 1928.

B. Nayak
Actg. Superintendent,
Daspalla State.
19-9-28

33 WANTED 6-10-28

Two female teachers who have passed the senior and Junior Training Examinations for the post of 2nd and 3rd Mistresses of Bhadrak Girls' Upper Primary school on Rs. 16/- and Rs. 13/- per month respectively. Applications should be submitted in their own handwriting to the Vice-Chairman, District Board, Balasore on or before 17th October 1928."

ସାଉଦିନ ଛାଡ଼

ଏହି ସୁନ୍ଦର ପ୍ରସ୍ତୁତ ୨୨ କ୍ୟାରେଟ୍ ରୋଲ୍‌ଡ୍‌ଗୋଲ୍ ପକେଟ୍ ଲିଭର ଘଡ଼ି କିଣନ୍ତୁ । ଏହା ଆପଣଙ୍କ ପାଖକୁ ୨ ଦିନ ପାଇ ଭି: ପି: ରେ ପଠାଯିବ । ଏହି ସମୟ ମଧ୍ୟରେ ପସନ୍ଦ ନ ହେଲେ ଏହା ଫେରାଇ ଦେଇପାରନ୍ତି । ଆପଣଙ୍କ ଟଙ୍କା ମଧ୍ୟ ଆପଣଙ୍କୁ ଓ୍ୱାପସ୍ ଦିଆଯିବ । ବାକ୍ ସମେତ ପ୍ରତ୍ୟେକ ଘଡ଼ିର ମୂଲ୍ୟ ୫ ୪୩ ପ୍ୟାକିଂ ଓ ଡାକଖର୍ଚ୍ଚା ସ୍ୱତନ୍ତ୍ର । ପ୍ରତ୍ୟେକ ଘଡ଼ି ସହିତ ୧୦୦ ବର୍ଷର ପଞ୍ଜି ଓ ୧୯୨୮ ଖ୍ରୀ କ୍ୟାଲେଣ୍ଡର ବିନା ମୂଲ୍ୟରେ ଦିଆଯାଏ ।

Importers-Reliable Stores
109. Bowbazar Street, Calcutta.

ଭଦ୍ରଲୋକ ଓ ଭଦ୍ର ମହିଳାଙ୍କ ପାଇଁ
ଡାଉବଲା ଘଡ଼ି

ଏହି ସୁନ୍ଦର ଘଡ଼ିଟି ୧୮ କ୍ୟାରେଟ୍ ରୋଲ୍‌ଡ୍ ଗୋଲ୍‌ରେ ପ୍ରସ୍ତୁତ । ଥରେ ଚାବି ଦେଲେ ୩୦ ଘଣ୍ଟା ଚାଲେ । ଏହା ଦେଖିବାକୁ ଅତି ସୁନ୍ଦର । ଠିକ୍ ସମୟର ରକ୍ଷକ ଓ ଭାରତବର୍ଷ ପାଇଁ ଗ୍ୟାରେଣ୍ଟି ଦିଆଯାଏ । ଫିତା ଓ ବାକ୍ ସହିତ ମୂଲ୍ୟ ୫ ୪୩ ପ୍ୟାକିଂ ଓ ପୋଷ୍ଟେଜ୍ ସ୍ୱତନ୍ତ୍ର ।

ଛାତ୍ରମାନଙ୍କର ପକେଟ୍ ଲିଭର ଘଡ଼ି

ଏ ଘଡ଼ି ନୂଆ ଆମଦାନି କରାଯାଇଅଛି । ଥରେ ଚାବି ଦେଲେ ୩୦ ଘଣ୍ଟା ଚାଲେ । ଟାଣ ସହିତରେ । ଘଣ୍ଟା ମଜଭୁତ । ଠିକ୍ ସମୟ ରକ୍ଷକ ୩ ବର୍ଷ ପାଇଁ ଗ୍ୟାରେଣ୍ଟି ଦିଆଯାଏ । ମୂଲ୍ୟ ୫ ୨୩ ଡାକ ମାସୁଲ ଓ ପ୍ୟାକିଂ ସ୍ୱତନ୍ତ୍ର ।

Inland Agency
4.(Dep. U.)Shamacharan Dey Street
P. O. Bowbazar, Calcutta.

ଭଦ୍ରମହିଳାମାନଙ୍କ ପାଇଁ
ଗୋଲ୍ଡ ଗୋଲ୍ଡ ହାର

ଏହି ଫ୍ୟାସନେବଲ୍ ହାରଟି ନୂଆ ଆମଦାନୀ କରାଯାଇଛି । ଏହାର ରଙ୍ଗ ଓ ଉଜ୍ଜ୍ୱଳତା ଠିକ୍ ଗିନି ସୁନା ପରି । ସଦର ସହିତ ଏହାର ଲମ୍ବ ପ୍ରାୟ ୧୬ ଇଞ୍ଚ ମୂଲ୍ୟ ୫ ୧। ପ୍ୟାକିଂ ଓ ଡାକ ମାସୁଲ ସ୍ୱତନ୍ତ୍ର ଏକେକେ ଯେ ୬ଟା କିଣିବେ ସେ ଗୋଟିଏ ସୁନାର ଡାଉବଲା ଘଡ଼ି ଫିତା ସହିତ ଉପହାର ପାଇବେ ।

ଭଦ୍ରବ୍ୟକ୍ତି ଓ ମହିଳାମାନଙ୍କ ପାଇଁ
ଫ୍ୟାନ୍ସି ମୁଦି

ଏହା ୨୨ କ୍ୟାରେଟ୍ ରୋଲ୍‌ଡ୍ ଗୋଲ୍‌ରେ ପ୍ରସ୍ତୁତ । ରଙ୍ଗ ଓ ଉଜ୍ଜ୍ୱଳତା ଠିକ୍ ଗିନିସୁନା ପରି । ଏଥିରେ ତିନିଗୋଟି କଟା ଯାଇଥିବା ବ୍ରେଲିଅନ୍ ସ୍ପାର୍କ ଖଚିତ ଅଛି । ପ୍ରତ୍ୟେକର ମୂଲ୍ୟ ୫ ୦୩ ଡାକଖର୍ଚ୍ଚା ଓ ପ୍ୟାକିଂ ସ୍ୱତନ୍ତ୍ର । ଯେ ଏକେକେ ଜର୍ଜନେ କିଣିବେ ତାଙ୍କୁ ୪ ଗୋଟି ସୁନାର ଘଡ଼ି ଫିତା ସହିତ ଉପହାର ଦିଆଯିବ । ଭି: ପି: ରେ ଜିନିଷ ପଠାଇଲେ ଇଚ୍ଛାପତ୍ର ବିନା ମୂଲ୍ୟରେ ପଠାଇବୁ ।

STANDARD AGENCY
4. (U. D.) Shama Charan Dey Street
P. O. Bowbazar Calcutta.

ସ୍ୱାସ୍ଥ୍ୟବିଭାଗର ଆଶ୍ଚର୍ଯ୍ୟ ଆବିଷ୍କାର

ବୈଦ୍ୟୁତିକ ଉପାୟରେ ରୋଗ ଶିକ୍ଷା !!

ବୈଦ୍ୟୁତିକ ଶକ୍ତି କ'ଣ କରି ନପାରେ—

ଏହା ଛୋଟକୁ ଡଲାଇପାରେ, କାଳକୁ ଶୁଣାଇପାରେ, ଅନ୍ଧକୁ ଚକ୍ଷୁଦାନ କରିପାରେ ଏବଂ ଏହିପରି ସହସ୍ର ସହସ୍ର ଅଶ୍ଚର୍ଯ୍ୟଜନକ କାର୍ଯ୍ୟ କରିପାରେ—ଯାହାକୁ ଲୋକେ ବର୍ତ୍ତମାନ ଶତାବ୍ଦୀରେ ଅସମ୍ଭବବୋଲି ମନେ କରୁଥିଲେ ।

ଜୀବନପାଇଁ ଜରୁରୀ ହୁଅନାହିଁ ଯେବେ ସ୍ୱାସ୍ଥ୍ୟ ଭଲରହିବାକୁ ଇଚ୍ଛାକର ଏବଂ ମନ ସତେଜ ରଖିବାକୁ ଇଚ୍ଛାକର ତାହାହେଲେ ଡାକ୍ତର ଓ ଔଷଧ ବଦଳୁ ବର୍ଜନକରି ଶିଶ୍ୟାଲ ଗାଲ୍‌ଭସ୍ ସ୍ୱଦେଶ ପନ୍ଧ ।

ଯେଉଁ ମୁହୂର୍ତ୍ତରେ ଗାଲଭସ୍ ସ୍ୱଦେଶ ଦିଆଯାଏ ଏହାମଧ୍ୟରୁ ବୈଦ୍ୟୁତିକ ପ୍ରବାହ ଧୀରେ ଧୀରେ ଶରୀର ମଧ୍ୟରେ ଶରୀରର ପ୍ରତ୍ୟେକ ଅଂଶ ଯଥା ରକ୍ତ, ମସ୍ତିଷ୍କ, ସ୍ନାୟୁ, ପେଶିରେ ପ୍ରବେଶ କରେ । ଏହା ରୋଗର ବୀଜାଣୁମାନଙ୍କୁ ନଷ୍ଟ କରି ଦୁର୍ବଳ ଶରୀରରେ ନବଶକ୍ତି ପ୍ରଦାନ କରେ ।

ଏହି ସ୍ୱଦେଶ ଅଶ୍ଚର୍ଯ୍ୟ ପ୍ରକାରର ପ୍ରତିଷେଧକ ଏହାକୁ କୌଣସି ପୁରୁଷ ବା ଶିଶୁ ଯେତେ-ଦିନଯାଏ ପିନ୍ଧିଥିବେ, କୌଣସି ପ୍ରକାର ରୋଗ ତାଙ୍କୁ ଆକ୍ରମଣ କରିପାରିବ ନାହିଁ । ଏହା ବସ୍ତ୍ର ମିଶ୍ରିତ ଜର୍ମାନ ସିଲ୍‌କର ଓ ଉମ୍ବାରେ ପ୍ରସ୍ତୁତ । ଏହି ଏହା ମଧ୍ୟରେ ଅଙ୍ଗୁଳି ପ୍ରବେଶ କରେ ସିଲ୍‌ରୁ ଗଲ୍ ଭିତରେ ବଟେଷ୍ଟ ପ୍ରସ୍ତୁତ ହୁଏ ।

ଦାମ ଅତି ସସ୍ତା ପ୍ରତ୍ୟେକର ମୂଲ୍ୟ ୫ ୦୩ ଏକକେ ଡଜନୋଟିର ମୂଲ୍ୟ ୫୧ ୩୮। ୬ଗୋଟିର ମୂଲ୍ୟ ୫ ୩୩, ଏକଡଜନକୁ ୫ ୨୩, ଡାକ ଖରଚ ଓ ପ୍ୟାକିଂ ସ୍ୱତନ୍ତ୍ର ।

ଅମ୍ବର ଅଦ୍ଭୁତ ଉପହାର—ଯେ ଏକେକେ ଏକଡଜନ ମୁଦି କିଣିବେ ସେ ଗୋଟିଏ ୧୮ କ୍ୟାରେଟ୍ ସୁନାର ଡାଉବଲା ଘଡ଼ି ଚମତ୍କାରୀ ସହିତ ଉପହାର ପାଇବେ ଏବଂ ଯେ ୬ଟା ଏକକେ କିଣିବେ ସେ ଗୋଟିଏ ନକେଲ୍ ପ୍ଲେଟେଡ ପକେଟ୍ ଲିଭରଓ୍ୱାଚ ବାକ୍ସ ସହିତ ଉପହାର ପାଇବେ ।

ଏହି ସୁନ୍ଦର ବିଜ୍ଞାପନ ବିଜ୍ଞପ୍ତି ପର୍ଯ୍ୟନ୍ତ ଲେଖନ୍ତୁ । ଏକମାତ୍ର ପ୍ରସ୍ତୁତିସ୍ଥାନ—

The Galvous Ring Company
9.(U, D) Raghunath Chatterjee Street.
P.O. Beadon Street, Calcutta.

ଜର୍ମାନୀର

ବିଖ୍ୟାତ ଇଂ ମାର୍କିର

ସ୍ୱର୍ଣ୍ଣ ଘଟିତ ମକରଧ୍ୱଜ ସ୍ୱତ ଭୋଳ, ୫ ୨୧ ଅର୍ଦ୍ଧ ଭୋଳା ୫ ୧୩

ବିଶେଷ ବିବରଣ ଜମିଦାର ଆବେଦନ କରନ୍ତୁ

ଓଡ଼ିଶାର ସୋଲ ଏଜେଣ୍ଟ

ଏନ, ସି, ଗୁହ—ପୋଃ ଆଃ ଗୁଳଜାରୀବାଗ କଟକ

ସ୍ୱପ୍ନରା ବ୍ୟାପ୍ତ ପି, ସି ଗୁହ ସମ୍ପାଦିତ

ଉଦ୍ଭିଦ ହଂଦ୍ରାର ବାଜାଦ୍ରରପମ

ସର୍ବପ୍ରକାର ଜ୍ୱର ଯ ୨୪ ଘଣ୍ଟାରେ ବିନା ଜ୍ୱାଳ ଯନ୍ତ୍ରଣାରେ ଆରୋଗ୍ୟହୁଏ, ମୂଲ୍ୟ ପ୍ରତି ଡ଼ିଟ ୫ ୩ ଜଣ୍ଡ ସଂଦ୍ରାର—ଏଥିରେ ଯାବତୀୟ କୁଣ୍ଡ ଅ କାଛ,ରକ୍ଷା,ମରଳା, ବିରକ୍ତ ଇତ୍ୟାଦି ଯ ୨୪ ଘଣ୍ଟାରେ ଆରୋଗ୍ୟ ହୁଏ । ମୂଲ୍ୟ ଡ଼ିଟ୍‌ରା ୫ ୦୩ ଏକଡ଼ିବାକୁ ବାରଗଣ୍ଡା ପର୍ଯ୍ୟନ୍ତ ଡାକମାସୁଲ ୫ ୦। ବେପାରି ଦର ସ୍ୱତନ୍ତ୍ର

ଓଡ଼ିଶାର ସୋଲ ଏଜେଣ୍ଟ

ଏନ, କେ, ଗୁହ ଗୁଳଜାରୀବାଗ କଟକ

Digitized by srujanika@gmail.com

Split by PDF Splitter

135 **Imperial Bank of India** 31-12-28

Bankers to the Government of India.

Authorised Capital --- ---	Rs.	11,25,00,000
Paid up Capital --- ---	Rs.	5,62,50,000
Reserve Fund --- ---	Rs.	5,07,50,000
Reserve Liability of Shareholders	Rs.	5,62,50,000

Branches in all principal Towns of India, Burma and Ceylon. Current Accounts opened free of charge. Fixed Deposits received at interest. Savings Bank. Deposits received and interest allowed;—

GOVERNMENT AND OTHER SECURITIES received for safe custody. Purchases and sales effected. Interest and dividends collected and credited to account or remitted in accordance with instructions.

DRAFTS AND TELEGRAPHIC TRANSFERS issued.

LOANS AND CASH CREDITS, Granted on approved security and all general banking business transacted.

Rates and rules on application to the Agent,

CUTTACK BRANCH,
Situated Collectorate Buildings

27 29-9-28

"Wanted for the Office of Executive Engineer, Ranchi Division, one paid probationer on Rs 20/- a month. Candidate must be a Matric with previous experience in a P.W.D. Office for at least 6 months and with knowledge of typewriting. Only candidates who are natives of or domiciled in this Province should apply. Copy of domicile certificate should be submitted. Applications will be received by the Executive Engineer Ranchi Division, up to 30-9.28.

24 WANTED 6-10-28

A Vernacular Mastership passed candidate for the post of the 2nd Pandit of the Guru Training school, Narasingpur State on Rs 20-1-25 with the benefit of State Provident Fund and free quarters.

Candidates are required to send their applications with copies of testimonials to the undersigned by the 10th October 1928.

Superintendent.
12-9-28 Narsingpur State.

12 WANTED 29-9-28

A Vaccination Sub-Inspector for the Narasingpur State on a monthly salary of Rs.30/- (Rupees thirty only) plus fixed travelling allowance of Rs.5/-(Rupees five) only a month with free quarters and the advantage of enjoying the benefit of the Provident Fund. The candidate must have passed the compoundership examination. Preference will be given to experienced persons. The selected candidate will have to join at once.

Applications with copies of testimonials will be received by the undersigned up to 1st October 1928.
Dated Narsingpur

the 5th September 1928. Superintendent

ଶ୍ରୀମଦ୍‌ଭଗବଦ୍‌ଗୀତା

ସରଳ ଉତ୍କଳ ଭାଷାରେ ନବାକ୍ଷର ଛନ୍ଦରେ ଅନୁବାଦିତ । ମୂଲ୍ୟ ୫ ଟ ୨ ଅଠଅଣା

ମୋହମୁଦ୍ଗର ଓ ମୋହକୁଠାର

ଶ୍ରୀମତ୍ ଶଙ୍କରାଚାର୍ଯ୍ୟ ବିରଚିତ—ଶୋକ ଶୂନ୍ୟ ସରଳ ଉତ୍କଳ-ଭାଷାରେ ପଦ୍ୟାନୁବାଦିତ । ମୋହମୁଦ୍ଗର ଦ୍ୱାରା ସମସ୍ତଙ୍କୁ ଜଣାଅଛି । ମୋହକୁଠାର ନୂତନ ।

ମୂଲ୍ୟ ୫ ୦ ୪ ଦୁଇଅଣା ମାତ୍ର

ପ୍ରାପ୍ତବ୍ୟ

ବିଜ୍ଞାପନ

ମଧୁବାବୁଙ୍କ ଗହଣା ଦୋକାନ

ଏହଦ୍ୱାରା ସେମାଧାରଣଙ୍କୁ ଜଣାଇ ଦିଆଯାଉଛି ଯେ ଅମ୍ବର କଟକସ୍ଥ ବଜାରଧୁସ୍ତ ବଜାରରେ ଅଳା ଓଡ଼ିଆ ଅଳଙ୍କାର କାରଖାନା ତା ସୁନା ରୂପାର ଗହଣା ଦୋକାନରେ ଭୁବନଚନ୍ଦ୍ର, ମହାନ୍ତି ସା ଅଚ୍ଛର୍ଣ୍ଣ ଅରଲେ ଥାନା ଭିତରଦୋଳ ଜିଃ କଟକ ଏବଂ ଦୁଃଖିଶ୍ୟାମ ମହାନ୍ତି ସା ଭୁଗାଲ ଜିଃ କଟକ ଭୁଲମ୍ବେ ଖୁଲିଛନ୍ତି । ଏମାନଙ୍କ କାର୍ଯ୍ୟ ଅମ୍ବର ସନ୍ତୋଷଜନକ ନ ହେବାରୁ ଭୁବନଚନ୍ଦ୍ର, ମହାନ୍ତିଙ୍କ ଚଳିତ ବର୍ଷ ଜୁଲାଇ ତା ୨୦ ରୁ ଓ ଦୁଃଖିଶ୍ୟାମ ମହାନ୍ତିଙ୍କ ଜୁଲାଇ ମାସ ତା ୪ ରୁ କାର୍ଯ୍ୟରୁ ବରଖାସ୍ତ କରାଯାଇଛି । ଯଦି ଏମାନେ ଚୌଣସିଠାରେ ଅମ୍ବ ଦୋକାନରେ ଅସିଲେ ତେବେ ଅମ୍ବେ ଦାୟୀ ନୋହୁଁ । ଗୃହକ ଅମ୍ବ ମେଥିରେ ଭୁବନଚନ୍ଦ୍ର ମହାନ୍ତି ୫ ୧୦୦୧ ଏକଶତ ଟଙ୍କା ଓ ଦୁଃଖିଶ୍ୟାମ ମହାନ୍ତି ଏତ ଦୁଇଶହ ଟଙ୍କା କାରବାରରେ ଲଗାଇବାକୁ ଅମ୍ବ ସମ୍ମତି ଦେଇଅଛେ । ସେ ଦୁଇ ଟଙ୍କା ଯେମାନଙ୍କ ଲାଭ ଓ ମୂଳ ମିଶାଇ ସମସ୍ତ ବିଷୟରେ ଫେରସ୍ତ ଦେଇଅଛୁ । ଏମାନେ ତାହାର ସିଧାରେ ଦେହ୍ୟ ଲୋକ ମଧୁବାବୁ ଦୋକାନ ଛାଡି ଦେଇଛନ୍ତି ତୋଲି ଅଛନ୍ତି । ଜନସାଧାରଣ ଏହା ଶୁଣିବାକୁ ଏ ବିଜ୍ଞାପନ ଲେଖିଲୁଁ ।

ତା ୨୦।୯।୨୮ } ଶ୍ରୀ ମଧୁସୂଦନ ମହାନ୍ତି
ପ୍ରୋପ୍ରାଇଟର
ଓଡ଼ିଶା ଅଳଙ୍କାର କାରଖାନା,
କଟକ

ନୋଟିସ୍

ଏତଦ୍ୱାରା ସେମାଧାରଣଙ୍କୁ ଜଣାଇ ଦିଆଯାଉଛି ଯେ ଅମ୍ଭେ ଭଣ୍ଡୋଳଶୋଭ ଗଳିର ସଳବାଜର ଜନ୍ମସ୍ଥିତ ଦ୍ରବ୍ୟଜାତ ଦ୍ରବ୍ୟମାନଙ୍କର ପାଟା ଅମନ୍ତ୍ରା ଅଦ୍ୟୋତର ମାସ ତା ୫ ରୁ ଶୁକ୍ରବାର ଦିନ ସ ୧୦ ଘଣ୍ଟା ସମୟରେ ଅତି ଗୁଜଅଦିସରେ ପ୍ରକାଶ୍ୟ ନିଲାମ ହେବାକୁ ସ୍ଥିର । ଯେଉଁମାନେ ଜିନିଷ କିଣିବାକୁ ଇଚ୍ଛା କରନ୍ତି ସେମାନେ ନିର୍ଦ୍ଦିଷ୍ଟ ଦିନରେ ଉପସ୍ଥିତ ହୋଇ ନିଲାମ ଡାକିପାରନ୍ତି । ଇତି ।

ତାରିଖ ୧—ଚୋରିଲା
୨—ଦୁଇଡ଼ାଳାଆଡ଼ା ଓ ପଟ୍ଟଳ ।
୩—ଜେଜିଲଙ୍କ ।

ବ୍ରଜଅଦ୍ୟବାଣ୍ଡା ଭଣ୍ଡୋଳ
ତା ୧।୮।୧୯୨۸ } ସ୍ୱାକ୍ଷର ବାବାଦୁର
ଜ—ଭଣ୍ଡୋଳ
ଓଡ଼ିଶା

ବିନାମୂଲ୍ୟରେ

ସୁନାର ଲମ୍ବା ଚେନ, ବୋତାମ, ସିଲ୍ଭର ଚଦର, ଘଡ଼ି, ଫଣ୍ଟା, ଗେଞ୍ଜି, ରୁମାଲ, ଭଲଭଲ ସୁନାର ସଡ଼ ଲଭ୍ୟାଦି ନାନାପ୍ରକାର ଗୌଣିନ ଓ ମୂଲ୍ୟବାନ ଜିନିଷମାନ ଦେଇ ଏକାମ୍ବର ଚିତ୍ତରଞ୍ଜନ ଷ୍ଟୋରସହିତ ଅଂଶୀଦାର ହସିବାର ସୁବାନକ ଚର୍ତ୍ତ ବଣାଯାଇଛି । ଘାଟ ମାଙ୍କେ ଏକଅଣାର ଡାକ ଟିକିଟ ପଠାଇ ଚାଳ-ବାପ୍ତ ବିଜିପତ୍ର ପସନ୍ଦ କରନ୍ତୁ ।

ଠିକଣା:—ଚିତ୍ତରଞ୍ଜନ ଷ୍ଟୋର୍ସ
ନମ୍ବର ନମ୍ବର କାଶୀବାବୁ ଷ୍ଟ୍ରୀଟ
କଲିକତା

କାଳିଦାସଙ୍କ ସଂକ୍ଷିପ୍ତ ଜୀବନ ଚରିତ

ଏ ପୁସ୍ତକ ପଢ଼ିବାକୁ ଆରମ୍ଭ କଲେ ସମସ୍ତ ପଢ଼ିବାକୁ ଇଚ୍ଛା ହେବ ।

ମୂଲ୍ୟ ୫ ° ୵ ଚାରିଅଣା ମାତ୍ର

ଏହି ପୁସ୍ତକମାନ ଶ୍ରୀ ଭବାଣୀ ଚରଣ ଦାସଙ୍କ ଦ୍ୱାରା ପ୍ରକାଶିତ ସମ୍ପାଦିତ ଓ ଅନୁବାଦିତ

ପ୍ରାପ୍ତି ସ୍ଥାନ:—
ଜଜରାଜ ଶ୍ରୀ ଚନ୍ଦ୍ରାମଣି ମହାପାତ୍ର
ଗେଣ୍ଡାଳାର କଟକ
ପୋ: ଆ: ବଡ଼ମ୍ବିକାର
ମାନେଜର ଅରୁଣୋଦୟ ପ୍ରେସ ବାଲୁବଜାର
କଟକ ପୋ: ଆ: ଚାନ୍ଦନୀଚୌକ
ଶ୍ରୀ ଭବାଣୀ ଚରଣ ଦାସ—ଖଣ୍ଡେଲାଗ୍ରାମ,
କଟକ ପୋ: ଆ ଦେଶିଆଳାର

୧୯୧ ବିଜ୍ଞାପନ ୧୬।୨।୨୯

ଆରତସହାୟ

ଔଷଧାଳୟ

ଭଗ୍ନେଜ

ଶ୍ରୀ ବଳଭଦ୍ର ଆୟୁର୍ବେଦ ବିଦ୍ୟାଳୟ
ଆ: ରାମଚନ୍ଦ୍ରପୁର ପୋ: ଚାନ୍ଦନଚୌକ, କଟକ

ବୁଜମ୍ବାଟ କଣ୍ଟାସ୍ ୧ ଶିଶି ୧୧

ଏହା ଭାରତବିଖ୍ୟାତ ବଙ୍ଗଗ୍ରାସୀ ମେଲେରିଆ ଜ୍ୱରର ଅବ୍ୟର୍ଥ ମହୌଷଧ । ଏହାଦ୍ୱାରା ମେଲେରିଆଜ୍ୱର, ଗ୍ରୀହାଜ୍ୱର, ଯକୃତଜ୍ୱର, ବିଷମ ଜ୍ୱର, କମ୍ପଜ୍ୱର, ଘାଟିଜ୍ୱର ସମସ୍ତ ପ୍ରକାର ଜ୍ୱର ଆରୋଗ୍ୟ ହୁଏ । ଏହା ଗ୍ରୀହା ଓ ଯକୃତକୁ କମାଇ ଦେଇ ଶରୀରକୁ ସତେଜ କରିଥାଏ ।

ଅଶୋଧିତ—ଶି ୧ ଶି ୫ ୧୧

ଯେଉଁ ଗ୍ରାମାଞ୍ଚଳର ମାସରେ ୨୦ ଥର ଜ୍ୱର ହୁଏ ତାହା ୨୮ ଦିନ ମଧ୍ୟରେ ଏହି ଔଷଧ ସେବନ କରେ ଏହି ପ୍ରକାର ଜ୍ୱର ଆରୋଗ୍ୟ ହେବାର ଏହି ମହୌଷଧର ଔଷଧଦ୍ୱାରା ସଫଳ ପାଇଥାଏ ।

ଚିକିତ୍ସକ ଶି ୧ ଶି ୫ ୧୧

ମେହରୋଗ ଜନିତ ଦୌର୍ବଲ୍ୟ ଓ ଜ୍ୱର ଭୁକ୍ତ-ଭୋଗୀମାନେ ଜାଣନ୍ତି । ମେହରୋଗୀ ଅଧିକାଂଶ ଔଷଧ ସେବନଦ୍ୱାରା ନିରାମୟ ହୋଇଥାନ୍ତି । ଯେଉଁମାନେ ସେହି ରୋଗ ଛାଡ଼ିବା ଆଶାରେ ଭୁଲି ସମୟ ଅତିବାହିତ କରିଥାନ୍ତି ସେମାନଙ୍କ ଅଂଶରେ ଯେ ଅମ୍ଭେ ଚିକିତ୍ସାରେ ଯେତେଦୂର ଅଟେ ସେତେଦୂର ହୁଅନ୍ତୁ । ଏହି ଭଳି ଅମ୍ଭ ଚିକିତ୍ସାରେ ଧନ୍ୟବାଦ ପାଇ ଅଛି ଓ ପ୍ରତିଦିନ କାଳେ, ଦୂରେ, ମେହରୋଗ ଆରୋଗ୍ୟ, ଅଶ୍ଳେଷ୍ମ ଘଟିବା, ଶୁକ୍ର ଅଳ୍ପ ଅଛି । ପତ୍ର ପାଇଲେ ବିଶଦ ବିବରଣ ପଠାଇ ସହ ପଠାଇ ।

ବ୍ରହ୍ମଚ

ସାର୍ବବାଦୀ ସାଲସା

ଏହି ସାଲସାର ଅଦ୍ଭୁତ ଗୁଣ । ଏହା ଶରୀରରେ କୁଷ୍ଠ, ଚାଉ, ଚାକୁ, ଦଦ୍ରୁ, ଖସ, ଉପଦଂଶ, କୁଷ୍ଠ, ଚାଟରକ୍ତ, ଅଜୀର୍ଣ୍ଣ ଅମ୍ଳପିତ୍ତ ଖାଦ୍ୟଦୌର୍ବଲ୍ୟ, ପୁଷ୍ଟଦୋଷ, ସ୍ନାୟୁଦୌର୍ବଲ୍ୟ ଓ ଶିରପୀଡ଼ା ଇତ୍ୟାଦି ରୋଗକୁ ସମ୍ପୂର୍ଣ୍ଣ ଉପଶମ କରେ ଓ ରକ୍ତ ପରିଷ୍କାର ହୁଏ । ଏହା ପୁଷ୍ଟ ଦେହରେ ସେବନ କରିଲେ ଦେହ ବଳବାନ ହୁଏ ଭାବି କରିବାକୁ ଉତ୍ସାହ ଓ ରକ୍ତ ପରିଷ୍କାର ହୁଏ । ପୁଷ୍ଟଦୋଷ ନିବାରିତ ହୁଏ ଓ ଉତ୍ତେଜନା ଦେଇ । ଏହି ସାଲସା ଅଳ୍ପ ସେବନକରି ନିଜର ଦେହକୁ ଓଜନ କରିଲେ ଉପକାରିତା ବୁଝିପାରିବେ । ଏହା ଅତି ଉତ୍ତମ ରକ୍ତ ପରିଷ୍କାରକ ଓ ବଳବର୍ଦ୍ଧକ ଔଷଧ । ୧ ଶିଶି ୧୬ ଘାଣ ଔଷଧ ୫ ୧ ଟା ୫ ୨୫; ୧୨ ଶିଶି ୫ ୧ ଟା

ଅମ୍ଭ ଦ୍ୱାରାରେ ମଳମ୍ବୁଦ୍ଧ, ବାତରକ୍ତପ୍ରାଣ ମହାନାରାୟଣ ତୈଳ, ଭାମକେଳ ମୋଦକ, ନେତ୍ରାମୃତ, କୁଷ୍ଠ ଚିକିତ୍ସା, ଚାମଚାଇଷ୍ଟ, ଅପୋଚାଇଙ୍ଗ, ମହାଶ୍ରୀ ସିଦ୍ଧ, ବଣ୍ଡୁବାଲାନଳ; କୁଅଣ୍ଡିପର୍ଣ୍ଣ ଓ ମୂଳ, ଟେଳ, ମୋଦକ ଗଟିକା ଇତ୍ୟାଦି ଔଷଧ ପ୍ରସ୍ତୁତ ହେଲେ ବୃହତ୍ ଔଷଧ ଚାଇଲା ପରି ଔଷଧ ମଗାଇବା ବେଳେ ନିଜର ନାମ ଓ ଠିକଣା ପରିଷ୍କାର ଲେଖିବେ ।

ବ୍ରହ୍ମଚ

ଶ୍ରୀ ରାଧାନାଥ ଶତପଥୀ ଭିଷଗ୍‌ରତ୍ନ

ଆୟୁର୍ବେଦ ଚିକିତ୍ସକ ଏଲ୍, ଏମ୍, ଏସ୍, ଏ

ଭାରତମାତା ଔଷଧାଳୟ ବାଲୁବଜାର

ପୋ: ଚାନ୍ଦନଚୌକ କଟକ

ନ ୨୯୮ ୧୮।୧।୨୯

ନୋଟିସ୍

ନୂତନ ପୁସ୍ତକ ! ଶୀଘ୍ର ଅମ୍ଭ ଦ୍ୱାରାରେ ଦେଖିବେ ! ! !

୧ ନିତ୍ୟକର୍ମ୍ମ ପୂଜା ପଦ୍ଧତି

ଏପରି ପୁସ୍ତକ ପୂର୍ବେ ପ୍ରକାଶିତ ହୋଇ ନାହିଁ । ଏଥିରେ ଦେବତା ପୂଜା, ଧ୍ୟାନ ଓ ଏକ ଯାହା ହିନ୍ଦୁମାତ୍ରଙ୍କର ବିଶେଷ ପ୍ରୟୋଜନୀୟ ସେ ସମସ୍ତ ଆଚାରବ୍ୟବହାରରୁଥିବା ସରଳ ଭାଷାରେ ଲିଖିତ ହୋଇଅଛି । ଘାଟ ଦେଇ ଜାଣିବାକୁ ମୂଲ୍ୟ ମଧ୍ୟ ସ୍ୱଳ୍ପ, ସ୍ୱନିର ଅର୍ଥରେ ଛପା ହୋଇଅଛି । ମୂଲ୍ୟ ୫ ୦୩ ଅଠଅଣା

୨ ଜନ୍ମ ମାସ-ଫଳ

ଏଥିରେ ବାରମାସର ଫଳ ଦେଖିବା ଯେଉଁଥିରେ ଦିଆ ହୋଇଅଛି । ଗ୍ରହ ଗଣ୍ଡ ଓ ଗ୍ରହଦାନ ଦ୍ୱାରା ଉଦ୍ଧାର ଦ୍ୱାରା । ଓଡ଼ିଶାରେ ଏହା ପ୍ରଥମ ପ୍ରକାଶିତ ହୋଇନାହିଁ । ମୂଲ୍ୟ ୫ ୦ ୪

୩ ସୁଭଦ୍ରାହରଣ

ଏହା ଗୋଟିଏ ଗୌରବଶାଳୀ ମହା ପ୍ରୋଟେଷ୍ଟରେ ଲେଖା ଅଛି । ଏହା ଅତି ଉତ୍ତମ ଭାବରେ ଛପା ହୋଇଅଛି । ଏହା ସୁନ୍ଦର । ଯେଉଁ ନାଟକ ଓଡ଼ିଶାରେ ମୂଲ୍ୟ ୫ ୧ ଏକଟଙ୍କା ।

ପ୍ରାପ୍ତି ସ୍ଥାନ

କଟକର ପ୍ରସିଦ୍ଧ ଦୋକାନମାନ

ଅମ୍ଭ ଦ୍ୱାରାରେ ପ୍ରାପ୍ତବ୍ୟ ।

ଶ୍ରୀ ଅମ୍ବିକାଚରଣ ଦାସ ଦୋକାନ
ବାଲୁବଜାର—କଟକ

Digitized by srujanika@gmail.com

Split by PDF Splitter

ନିଶ୍ଚୟ ଫଳପ୍ରଦ ଔଷଧ

(ସରକାରଙ୍କ ଦ୍ୱାରା ରେଜିଷ୍ଟ୍ରିକୃତ)

କର୍ଜ ମେଡିକାଲ୍ କଲେଜ ହୋମି-ଓପ୍ୟାଥିର ପ୍ରିନ୍ସିପାଲ ଡାଃ ଆର୍ ସେନ-ଗୁପ୍ତଙ୍କ ଏମ୍ ଡି (ଆମେରିକା)ଙ୍କ ଆବିଷ୍କୃତ ଔଷଧ ସାନ (୧) ଜର୍ମ କିଲର — ସନ୍ତାନ ପ୍ରସବକୁ ଅସୂତ୍ରୀନ କରିବା ପାଇଁ (୨) ଜଲଜର ଜନିମି — ଜଳାଜରର ଔଷଧ (୩) ହେଲଥ୍ ରେଗୁଲେଟର — ସ୍ନାୟବିକ ଦୁର୍ବଳତା ଓ ଚିଡ଼ିଚିଡ଼ି ରୋଗ ପାଇଁ (୪) ବ୍ଲାଡ ଫିରିଫାଇଅର — ଗନୋରିଆ ଓ ସିଫିଲିସ ପାଇଁ (୫) ହାଇଡ୍ରୋସିଲ ଡ୍ରାମର — କୋଷ ବୃଦ୍ଧି ପାଇଁ (୬) ଫିମେଲ ଫ୍ରେଣ୍ଡ — ସ୍ତ୍ରୀରୋଗ ପାଇଁ (୭) ଆଜମାଇନିମି — ଶ୍ୱାସ ରୋଗ ପାଇଁ (୮) ପାଇଲସ୍ କିଅର — ଅର୍ଶ ପାଇଁ (୯) ସେଫ୍ ଡେଲିଭରି — ସୁଖପ୍ରସବ କିମନ୍ତେ (୧୦) ଡ୍ରାଇକେଫ ସିରପ — ବହୁମୂତ୍ର ପାଇଁ (୧୧) ହାର୍ଟ ଅଫ୍ ଗ୍ଲୋରିଫାଇର — ହାର୍ଟ୍ରିଅ ପାଇଁ (୧୨) ଚିଲ୍ଡ୍ରେନ ଫ୍ରେଣ୍ଡ — ସନ୍ତାନମାନଙ୍କ ପାଇଁ (୧୩) ଡିସ୍‌ପେପ୍‌ସିଆ କିଓର — ଉଦ୍ଭାଉ-ପାର ପାଇଁ (୧୪) ଇନ୍‌ସାମନିଆ କିଓର — ଇନ୍‌ସାମନିଆ ପାଇଁ (୧୫) ଇପ୍ରେସି କିଓର — କୁଷ୍ଠରୋଗ କିମନ୍ତେ ୧୫ଟି ବଟିକାର ମୂଲ୍ୟ ୫ ୧୧ ମାତ୍ର । ମଫସଲର ରୋଗୀ-ମାନଙ୍କ ପାଇଁ ଔଷଧ ସହିତ ବ୍ୟବସ୍ଥା ପତ୍ର ଦିଆଯାଏ,

ଏଜେଣ୍ଟ—

ମେସର୍ସ— ବି, କେ, ପାଲ ଏଣ୍ଡ-କୋ ଗ୍ରେଟ ଏଜେନ୍ସି— ଫ୍ରେଣ୍ଡସ୍ ହୋମିଓ ହୋମ

୬୫-୧ ମଣିତଳା ଷ୍ଟ୍ରିଟ୍

(ହେଦୁଆ ବ୍ୟାଙ୍କ)

କଲିକତା

Friends Homeo Home
'65-1. Maniktala StreCt
(Hadua Bank)
calcutta

I. P. S

ତମ୍ବାକୁର ଆସକ୍ତି କ'ଣ

ତମ୍ବାକୁକୁ କିଣ୍ଡ ଦେଉଛି ?

ତାହାହେଲେ ଅମ୍ଭମାନଙ୍କର ରେଜିଷ୍ଟାର୍ଡ ଜଦର୍ଦ୍ଦା ପତ୍ରମଧ୍ୟ ନେଇ ଚେଷ୍ଟାକରି ଦେଖନ୍ତୁ, ଦନ୍ତରୋଗ ପାଇଁ ଏହା ପ୍ରତ୍ୟକ୍ଷ ଫଳପ୍ରଦ ଔଷଧ ତାହାହେବ ଲକ୍ଷ୍ୟାଦ ରୋଗ ମଧ୍ୟ ଦୂର କରିଦିଏ, ସମସ୍ତ ବିବରଣ ପାଇଁ ପତ୍ର ଲେଖନ୍ତୁ ।

L. H. Seller (D 178)
Samta
Bengla

I. P. S.

ଦି କଲିକତା ଲୋନ୍ ଅଫିସ୍ ଲିମିଟେଡ୍

୨୪ ନଂ. ଡ୍ରାଇଭ୍, କଲିକତା

ସେପ୍ରକାର ବ୍ୟାଙ୍କ କାରବାର ଏଠାରେ ହୁଏ । ଅଂଶ ବିକ୍ରୟ କରିବାପାଇଁ ଓ ଅଗ୍ରିମ ଟଙ୍କା କରିବାପାଇଁ କମିଶନ ଓ ଦରକାରରେ ଏଜେଣ୍ଟ ଆବଶ୍ୟକ ।

Apply to— Managing Agents

I. P. S.

ଆଂଗ୍ଲ ବିକ୍ରୟ

ଦେ ଲ୍ରେଲ୍ ଓ ରିଟେଲ—ପରିଶୋଧର ସହଜ ଉପାୟ

ନମ୍ବ ଠିକଣାରେ ଲେଖନ୍ତୁ

A. C. Samador and Co.
P. O. Box No. 10105, Calcutta
Phone— 1039. South

ପ୍ରମାଣ ଛାଡ଼ିବା ଅଧିକାର

I. P. S.

ସମ୍ରାଟ ପଞ୍ଚମଜର୍ଜଙ୍କ କୋଷ୍ଠ ନିର୍ମାତା

ପଣ୍ଡିତ କେ, ସି ଜ୍ୟୋତିଷାର୍ଣ୍ଣବଙ୍କର—

ବଶୀକରଣ କବଚ

ଉପକାର ନ ହେଲେ ଟଙ୍କା ଫେରସ୍ତ । ଏଥି ସହିତ ଗଣ୍ଡାରେଣ୍ଟି ଦିଆଯାଏ । ଏହି କବଚ ଧାରଣ କଲେ ଯେ କୌଣସି ପୁରୁଷ କିମ୍ବା ସ୍ତ୍ରୀଙ୍କୁ ବଶୀଭୂତ କରାଯାଇ ହଜିବ ଅର୍ଥ ଅନୁସାରେ ଫାଇ କରାଯାଇ-ପାରେ ।

ଧନଦ କବଚ ଟ ୮୩
ସର୍ବସିଦ୍ଧି କବଚ ଟ ୧୧

The Calcutta Astrological
Syndi cate
19, Grey Streat
Calcutta

I. P. S.

ଉପଦଂଶର ଅବ୍ୟର୍ଥ ମହୌଷଧ

ଏହା ବ୍ୟବହାର କଲେ ଚିରଦିନ ପାଇଁ ଆରୋଗ୍ୟ ହୁଏ । ଏକମାତ୍ର ବ୍ୟବହାର୍ଯ୍ୟ ଔଷଧର ମୂଲ୍ୟ ଡାକ ମାସୁଲ ସହ ଟ ୨ ୧

Dr. S. C. Upadhaya
27. Harrison Road
Calcutta

I. P. S.

ଓଷ୍ଟ୍ରେଲୀନ

ମ୍ୟାଲେରିଆ, ଜଳାଜର, ପ୍ଲୀହା ଜ୍ୱରର, ଅବ୍ୟର୍ଥ ଓ ଅଦ୍ଭୁତ ମହୌଷଧ । ଏକମାତ୍ର ସେବନ କରେ ଉପକାର ଅନୁକୂଳ ହୁଏ । ଏଥିରେ କୌଣସି ପ୍ରକାର ଅପକାର ନାହିଁ ଏଣୁ ଏହା ବ୍ୟବହାର କରିବା ନିରାପଦ ।

ବଡ଼ ଶିଶି ମୂଲ୍ୟ ଟ ୧ ୧
ସାନ " " ଟ ୦ ୩/

ଏକରେ ବେଶୀ କେଲେ ସ୍ୱତନ୍ତ୍ର ରେଟ୍ ।

ଗନୋଥ୍ରାପି

ଗନୋରିଆ, ଷ୍ଟ୍ରିଟ୍ ଓ ଏହି ଜାତୀୟ ଅନ୍ୟାନ୍ୟ ରୋଗ ମୂଳରୁ ଅମୋଘ ଔଷଧ । ଏକମାତ୍ର ସେବନରେ ଉପକାର ଉପଲବ୍ଧି ହୁଏ । ଚାରିଦିନ ରେ ରୋଗ ଆରୋଗ୍ୟ ହୁଏ । ଏକ ସପ୍ତାହରେ ସମ୍ପୂର୍ଣ୍ଣ ଆରୋଗ୍ୟ ହୁଏ । ଅନେକ ବଡ଼ ଡାକ୍ତର ଏହାର ଭୂୟସୀ ପ୍ରଶଂସା କରିଅଛନ୍ତି ।

ପରୀକ୍ଷା ପ୍ରାର୍ଥନୀୟ ।

୧ ଶିଶିର ମୂଲ୍ୟ ଟ ୨୨
" " " ଟ ୨ ୧

ଡ଼ାକ ମାଶୁଲ ଲାଗି ।

କିଡ଼ନୋନା

କିଡ଼ନୀ, ଗାରୁ ଇତ୍ୟାଦି ଓ ଅନ୍ୟାନ୍ୟ ଚର୍ମ ରୋଗମାନଙ୍କ ପାଇଁ ଅତ୍ୟନ୍ତ ଫଳପ୍ରଦ ମଲମ, ଜ୍ୱାଳା ଚିରଣ ହୁଏନାହିଁ ଚର୍ମ ଶିଳ ରୁହେ ନାହିଁ ।

୧ ଶିଶିର ମୂଲ୍ୟ ଟ ୦ ୩/
" " " ଟ ୧ ୧

Head Office- Op he lene Laboratory
6. Kalakar Street
Calcutta

Local Agent- Dr. J. Mahapatra
Edward Medical Hall
Cuttack

I. P. S.

265. 31-10-28.

Goldsmiths' Sheet Rolling Mills.

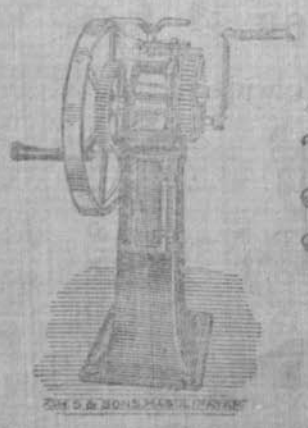

ଭାରତରେ ଏହି ମିଲ୍ ଅନେକ ବର୍ଷିଅଛୁଂ ଯୋଗାଇ ଅଛୁ ଏବଂ ଆମ୍ଭେମାନେ ତାହାର ଏଜେଣ୍ଟ ଅଛୁ । ଏହି ରୋଲରର "ଚେମ୍ବର" ମଜବୁତ ଏବଂ ଏହାର ପାଲିଶ୍ ଚାଇଲ୍ଡ୍ । ଏହାର ଉପରି ପାଖରେ ଦାନ୍ତ ଥିବାରୁ ଏହା ଅତ୍ୟନ୍ତ ମଜବୁତ । କ୍ୟାଟ-ଲଗ୍ ପାଇ ପତ୍ର ଇଂରାଜୀରେ ଲେଖନ୍ତୁ ।

CH. SOBHANA CHALAKM AND SONS
Chilakalapudi.
Masulipamta

,, ,, ୧୭-୩-୨୯

Golden Opportunity to those who use Motors.

No more in trouble for tyres & tubes. We repair tyres and tubes by means of vulcanising at a very moderate charge.

ମଟର ଟାୟାର୍ ଓ ଟ୍ୟୁବ୍ ମରାମତି ପାଇଁ ଆଉ ଅସୁବିଧାରେ ପଡ଼ିବାକୁ ହେବ ନାହିଁ

ଆମ୍ଭେ ଭଲକାନାଇଜିଂ ଦ୍ୱାରା ଏ ସମସ୍ତ ସମସ୍ୟା ଦୂରରେ ମରାମତି କରିଥାଉଁ ।

ବ୍ରହ୍ମପୁର ଗଂ

ମଙ୍ଗଳାବାଗ କଟକ

ନୋଟିସ

ନ୍ୟାଶନାଲ୍ ବ୍ୟାଙ୍କ ଅଫ ଇଣ୍ଡିଆ ସେଭିଂସ ବ୍ୟାଙ୍କରେ ଟଙ୍କା ଅମାନତ ରଖିବାର

ନିୟମାବଳୀ

ଅମାନତ ରଖିବା:—

ତା ୧ ରୁଣ ଜାନୁଆରୀ ଠାରୁ ତା ୩୧ ରୁଣ ଡିସେମ୍ବରପର୍ଯ୍ୟନ୍ତ ଏକବର୍ଷ ମଧ୍ୟରେ ଉକ୍ତ ସେଭିଂସ ବ୍ୟାଙ୍କରେ ମୋଟ ପାଞ୍ଚହଜାର ଟଙ୍କା ଜମା ହୋଇପାରିବେ । ଦୁଇ ଜମା ଜଣେ ବ୍ୟକ୍ତି ନାମରେ ରଖାଯାଇ ପାରେ । ତନ୍ମଧ୍ୟରୁ ତା ଜଣେ ବ୍ୟକ୍ତି ବା ଦେଖିଲେ ନାମ ଟଙ୍କା ଉଠାଇ ନିଆଯାଇପାରନ୍ତି ।

ଉଠାଇ ନେବା:—

ଯେ କୌଣସି ସମୟରେ ଟଙ୍କା ଉଠାଇ ନିଆଯାଇପାରେ କିନ୍ତୁ ସପ୍ତାହ ମଧ୍ୟରେ ଏକାଧିକ ବାର ଉଠାଇ ନିଆଯାଇ ନ ପାରେ ।

ଯେଉଁ ଅମାନତକାରମାନେ ଦୁଇଟି ବୋଲ୍ ହୋଇଥିବା ସହରରେ ବାସ ନ କରନ୍ତି ସେମାନେ ଡାକଦ୍ୱାରା ଟଙ୍କା ଅମାନତ କରି ଓ ଉଠାଇ ନେଇପାରନ୍ତି ।

ଭିନ୍ନ ଭିନ୍ନ ବ୍ୟାଙ୍କର ଏକ ଅଫିସରେ ଥିବା ଦୁଇଟି ଜମା ଦୁଇଟି ଉଠାଇ ନେଇ ଅନ୍ୟଅଫିସର ଦୁଇଟି ଉକ୍ତ କରିପାରିବେ

ବିଶେଷ ଅମାନତ ମେଆଦୀ ରଖିବା:—

କୌଣସି ବ୍ୟକ୍ତିଙ୍କ ଦୁଇଟିରେ ଦଶହଜାର ପର୍ଯ୍ୟନ୍ତ ଟଙ୍କା ଜମା ହୋଇଥିଲେ ସେହି ବ୍ୟକ୍ତି ଉକ୍ତ ସମସ୍ତ ଟଙ୍କା ବା ତହିଁ ମଧ୍ୟରୁ ଟ ୨୦୦୦ ଟଙ୍କା ଜମା ତାହାର କୌଣସି ଗୁଣ୍ଡିତକ ଥିବା [ଟ ୪୦୦୦;୨୦୦୦—ଏହି ପ୍ରକାରେ] ସେହି ଦୁଇଟିରୁ ଉଠାଇ ନେଇ ଏକଗୋଟି ବିଶେଷ ସେଭିଂସ ବ୍ୟାଙ୍କ ଦୁଇଟି ଖୋଲିପାରନ୍ତି ଏବଂ ଏହିପ୍ରକାର ଦୁଇଟିରେ ଟଙ୍କା ଅଧିକ ଜମାକୁ ଇଚ୍ଛାକଲେ ଅଧ୍ୟକ୍ଷ ଗାହକର ମା ଓ ସ ପୂର୍ବରୁ ନୋଟିସ ଦେବାକୁ ହେବ ।

ସୁଧ

କୌଣସି ସାଧାରଣ ଦୁଇଟିରେ ଦଶହଜାର ଟଙ୍କାରୁ ଅଧିକ ମାସିକ ନ୍ୟୂନତମ ଜମା ଉପରେ ବାର୍ଷିକ ଶତକରା ଟ ୩/ ହାରରେ ସୁଧ ଦିଆଯାଏ ଏବଂ ବିଶେଷ ସେଭିଂସ ବ୍ୟାଙ୍କ ଦୁଇଟିରେ ଥିବା ଦ୍ୱୈଷିକ ଜମା ଟଙ୍କା ଉପରେ ଶତକରା ବାର୍ଷିକ ଟ ୩ ଟଙ୍କା ହାରରେ ସୁଧ ଦିଆଯିବ ।

ବ୍ୟାଙ୍କ ଅଧିପରେ ଦରଖାସ୍ତ କଲେ ନିୟମାବଳି ମିଳିବ

ଏଜେଣ୍ଟ

ନ୍ୟାଶନାଲ ବ୍ୟାଙ୍କ ଅଫ ଇଣ୍ଡିଆ

Digitized by srujanika@gmail.com

Split by PDF Splitter

ବିଜ୍ଞାପନ

ଅଳଙ୍କାର ବିଜ୍ଞାପନ

Messrs Madhabjee Lavjee and Co.

ମାଧବ ଜି ଲବଜି ଏଣ୍ଡ କୋ ଜୁଏଲର୍ସ ଏଣ୍ଡ ଅର୍ଡରସପ୍ଲାୟର୍ସ ।

ଗହଣାର ଦୋକାନ CUTTACK ଗହଣାର ଦୋକାନ

ଆସନ୍ତୁ ! ଦେଖନ୍ତୁ !! ବିଣନ୍ତୁ !!! ଓ ପ୍ରୟୁଜନମାନଙ୍କୁ ଉପହାର ଦିଅନ୍ତୁ !!!

ଉତ୍ତମ ସୁଯୋଗ ! ବିରାଟ ଅସ୍ତ୍ରୋଜନ !! ସୁଲଭ ମୂଲ୍ୟ !!!!

ସୁନା, ରୁପା, ସ୍ୱର୍ଣ୍ଣ, ଜହରତ ଓ ନାନା ରକମର ନୂତନ ଅଳଙ୍କାରମାନ ଅତି ଅଳ୍ପ ସମୟରେ ଓ ସସ୍ତା ମୂଲ୍ୟରେ ଗ୍ରାହକମାନଙ୍କର ଅର୍ଡର ମୁତାବକ ପ୍ରସ୍ତୁତ ହୁଏ ଓ ସର୍ବଦା ଉପସ୍ଥିତ ସବୁପ୍ରକାର ନାନାବିଧ ଅଳଙ୍କାର ଦୋକାନରେ ମହଜୁଦ ଥାଏ । ଏଠାରେ ବିଲାତିର ଅଳଙ୍କାର ସବୁ ପ୍ରସ୍ତୁତ ହୁଏ ଓ ପ୍ରତ୍ୟେକ ଅଳଙ୍କାର ସହିତ ଗ୍ୟାରେଣ୍ଟି ଦିଆଯାଏ । ଯେଉଁ ଗ୍ରାହକମାନେ ଅଳଙ୍କାର ପାଇଁ ଅର୍ଡର ଦିଅନ୍ତି ସେମାନଙ୍କର ଅଳଙ୍କାର ମନୋମତ ନ ହେଲେ ଏହି କମ୍ପାନୀ ପୁନଶ୍ଚ ତାଙ୍କର ମନୋମତ ଗହଣା ଗଢ଼ାଇ ଦିଅନ୍ତି ଓ ସାଚକ ଗହଣାକୁ ଫେରାଇଦିଅନ୍ତି । କୌଣସି ଅଳଙ୍କାର ଗଢ଼ାଇବାର ଦରକାର ହେଲେ ଏହି କମ୍ପାନୀ ଶୁଭକରା ୫ ୧୦ ଦିନ ଅଗ୍ରିମ ଦିଅନ୍ତି ଓ ମୋଫସଲ ଓ ବିଦେଶର ଅର୍ଡର ଯାଇଲେ ଭି ପି ଦ୍ୱାରା ଫେରାଇ ଦିଆଯାଇ ଅଳଙ୍କାର ପଠାଇଦିଅନ୍ତି । ଏଠାକାର ଭାଲ ଅରେ ବୁଝନ୍ତୁ, ଥରେ ବୁଝିଲେ ଏହି ଦୋକାନରୁ ଗହଣା କିଣିବା ସଜାଗ ସର୍ବଦା ମନ ବଳିବ

୩୨ ବିଜ୍ଞାପନ ୨୯-୧୦-୨୮ ନା ୧୦୨ ୨୧।୧।୨୦

ଜାତୀୟ ଆୟୁର୍ବେଦିକ ଫାର୍ମେସୀ ଲିମିଟେଡ

ରେଜିଷ୍ଟର୍ଡ ଅଫିସ ଚୌଧରୀବଜାର କଟକ

ଆମ୍ଭର ଦୋକାନରେ ଫଳପ୍ରଦ ଅକୃତ୍ରିମ ଶାସ୍ତ୍ରୀୟ ଔଷଧମାନ ମିଳେ । ତୈଳ, ଘୃତ, ମାଲୁବଖ୍ତ, ଜାରଜଦ୍ରବ୍ୟ, ମକରଧ୍ୱଜ, ଭସ୍ମ ସିନ୍ଦୂର ଓ ଅନ୍ୟାନ୍ୟ ରସାୟନିକ ଦ୍ରବ୍ୟ ଯାହାକି ଲୋକଙ୍କ ଉପକାର ନିମିତ୍ତ ସର୍ବଦା ପ୍ରସ୍ତୁତ ଥାଏ, ସ୍ୱର୍ଣ୍ଣଘଟିତ ମକରଧ୍ୱଜ ଲୋ ୧ ଭାରୁ ୫ ୪୧ ଚାରିଭାଗ ସେ ୧ ରୁ ୫ ୪୧ ଶତଗୁଣାଦିକ ଜାରିତ ମକରଧ୍ୱଜ ୫ ୮୧ ପ୍ରତି ମକରଧ୍ୱଜ ୫ ୨୦୧

ଭି. ପି. ଦ୍ୱାରା ମାଲ ପଠାଯାଏ

ବିପଦବନ୍ଧୁ

ଔଷଧାଳୟ ।

କଟକ ଆୟୁର୍ବେଦୋକ୍ତ ଔଷଧାଳୟମାନଙ୍କ ମଧ୍ୟରେ ଏହା ସର୍ବପ୍ରଧାନ, ପ୍ରାଚୀନ ଏବଂ ଗୁଣଶାଳୀ ଅଟେ । ଆୟୁର୍ବେଦୋକ୍ତ ପ୍ରତ୍ୟକ୍ଷଫଳ, ପ୍ରବ ତୈଳ, ଘୃତ, ବଟିକା, ଚୂର୍ଣ୍ଣ ଆସବ ଅରିଷ୍ଟ ମୋଦକ ଅବ, ବସ୍ତୁ, ମକରଧ୍ୱଜ ଲୋହଭସ୍ମ, ଯାମ୍ବୁନାଦିତୈଳ, ବଙ୍ଗ, ପିପ୍ପଳ ଅଭ୍ର ମୁଣ୍ଡର, ସ୍ୱର୍ଣ୍ଣ, ରୌପ୍ୟ ପ୍ରବାଳ ମୁକ୍ତା ଚାନ୍ତ ଅବ ସର୍ବପ୍ରକାର ବସ୍ତୁମାନ ସୁଲଭ ମୂଲ୍ୟରେ ବିକ୍ରୟ ହୁଏ । ନିମ୍ନଠିକଣାରେ ପତ୍ର ପଠାଇଲେ ଉତ୍ତର ପାଇବେ ।

ଚଉଧରୀ ବଜାର, କଟକ } ଶ୍ରୀ ଦାଳଭୂଷ୍ଣ ଦାସ କବିରାଜ ଓ ଶ୍ରୀ ରାଧାଚରଣ ଦାସ

୨୧-୧୦-୨୮ } ଭୁବନ୍ଧ ଓଝା, ସମ୍ଭ ଓଝା, ସଦାଶିବ ଓଝା

ପୁରାତନ ଅମୂଲ୍ୟ ଧର୍ମ ପୁସ୍ତକ

ପଣ୍ଡିତପାଦ ଜଗନ୍ନାଥ ଦାସ କୃତ

ମହାଭାରତ

ଏ ମହାନ୍ତ ଶ୍ରୀ ମଦ୍‌ଭାଗବତ ଉତ୍କଳ ଭାଷାରେ ଅନୁବାଦ କରି ଏ ପ୍ରି ଦିନରେ ଅତି ସୁଲଭ ହୋଇଅଛନ୍ତି । ସେହିପରି ମହାଭାରତକୁ ମଧ୍ୟ ନିକାଇଣ୍ଟ ଛନ୍ଦରେ ଅନୁବାଦ କରାଅଛନ୍ତି । ଏ ପୁସ୍ତକ ପ୍ରଥମେ ପ୍ରକାଶିତ ହୋଇ ନ ଥିବା ବର୍ତ୍ତମାନ ଆଦିପର୍ବ ପ୍ରକାଶିତ ହେଲା । ଅନ୍ୟାନ୍ୟ ପର୍ବ ଛପା ହେଉଅଛି, ଯେଉଁମାନେ ଅଦ୍ୟପର୍ବ କ୍ରୟ କରିବେ ସେମାନଙ୍କୁ ଅନ୍ୟାନ୍ୟ ପର୍ବ ଦିଆଯିବ । ଖଣ୍ଡିଏ ନେଇ ପଢ଼ନ୍ତୁ— ବେଶିରେ ଉପର ଉତ୍କଳ ଗୁରୁତର ପ୍ରଞ୍ଜଳ ଭାଷାରେ ଉତ୍କଳୀୟ ଛନ୍ଦରେ ଅନୁବାଦ ହୋଇଅଛି ।

ମୂଲ୍ୟ ୫ ୧୨ ଟା ଏକଟଙ୍କା ଅଠଅଣା ମାତ୍ର

ନୀଲାମ ଇସ୍ତାହାର

ନ ୩୧୩ ମ୍ବର ଡିକ୍ରୀ ଓ ସନ ୧୯୨୮ ସାଲ

ଭାଃ ପ୍ରଥମ ମୁନସିଫ

ଦେଓୟାନୀ କାର୍ଯ୍ୟବିଧି ଆଇନର ଅଡ଼ର ୧ ରୁଲ୍ ୮ ଅନୁସାରେ ସର୍ବସାଧାରଣଙ୍କ ପ୍ରତି ନୋଟିସ

କଟକ ୧ମ ମୁନସିଫଙ୍କ ଅଦାଲତରେ ସନ ୧୯୨୮ ମସିହାର ନ ୩୧୩ ମ୍ବର ମୋକଦ୍ଦମା ରଘୁନାଥ ସାହୁ ଜାତୀୟ ମହାଜନ ମହାଜନ ଶ୍ରୀମତୀ କର୍ମୁଦେବୀ ସାଃ ପଟଣେଶ୍ୱରଜାନଗର ପ୍ରଃ ହରିହରପୁର ବାଦୀ

ବନାମ

୧ ଚନ୍ଦ୍ର ଓଝା, ୨ ଦାମୋଦର ସାହୁ ୩ ଦାଳଭୂଷ୍ଣ ମହାରଣା, ୪ ଗୀତା ଫେନା, ୫ ସୋନେଶ୍ୱର ସେନା, ୬ ଫକିର ଚେନା, ୭ ଗୋବିନ୍ଦମଲିକ ୮ ଗ୍ରେଚନ୍ଦ୍ର ଲେଙ୍କା, ୯ ଚେଲେଲ ଲେଙ୍କା, ୧୦ ଧରିର ଦଳେଇ ସାଃ ଗଡ଼ୁଆଳ ପ୍ରଃ ହରିହରପୁର ଓ ୧୧ ପିଣ୍ଡ ବିଭୋ, ୧୨ ସମୁଦ୍ରଭୋ ୧୩ ନବୀନ ରାଉତ ସାଃ ଗ୍ରାମଡାପ୍ରଃ ହରିହରପୁର ଓ ୧୪ ଅଚ୍ଛୁତ ରାଉତ, ୧୫ ଦ୍ୱିପ ନାୟକ ସାଃ ଘରଡ଼ା ସାମୀଳ ବରଗୋଳ ପ୍ରଃ ହରିହରପୁର ୧୬ ସାଉଁଣୀ ବସ୍ତିଆ ୧୭ ପ୍ରିୟର ବସ୍ତିଆ ସାଃ ବରଗୋଳ ପ୍ରଃ ହରିହରପୁର ଓ ୧୮ ମଣି ବେହେରା ୧୯ ବିରଜ ବେହେରା ୨୦ ମାଖୋର ବେହେରା ସାଃ ଇଶ୍ୱରପୁର ପ୍ରଃ ହରିହରପୁର ଓ ୨୧ ରାଉତରାୟ ସାହୁ ୨୨ ମାଧବ ନନ୍ଦ ସାହୁ ସାଃ ପଟଣେଶ୍ୱରଜାନଗର ପ୍ରଃ ହରିହରପୁର ଓ ୨୩ ଶ୍ରୀ ପଦ୍ମଲୋଚନ ଠାକୁର ଶ୍ରୀ ସାଃ ସ୍ୱର୍ଣ୍ଣଦ୍ୱାପ ଲେଙ୍କା ୨୪ ଶ୍ରୀ ପଦ୍ମଲୋଚନ ଠାକୁର ଶ୍ରୀ ସାଃ ନରସିଂହଲେଙ୍କା ୨୫ ଶ୍ରୀ ପଦ୍ମଲୋଚନ ଠାକୁର ଶ୍ରୀ: ସାଃ ଭ୍ରମରବର ଲେଙ୍କା, ସାଃ ଚନ୍ଦନତା ପ୍ରଃ ହରିହରପୁର ଓ ୨୬ ପ୍ରବଳ କୁମାର ସାହୁ ୨୭ ପଶୁପତିକୁମାର ସାହୁ ସାଃ ପଟଣେଶ୍ୱରଜାନଗର ପ୍ରଃ ହରିହରପୁର ଓ ୨୮ ଶ୍ରୀ ରାଧାମୋହନ ଠାକୁର ଓ ପଦ୍ମଲୋଚନ ଠାକୁର ଶ୍ରୀ ସାଃ ଭଗବାନପୁର ମହାନ୍ତି ୨୯ ଶ୍ରୀ ରାଧାମୋହନ ଠାକୁର ଓ ପଦ୍ମଲୋଚନ ଠାକୁର ଶ୍ରୀ ସାଃ ନରସିଂହଚରଣ ମହାନ୍ତି ସାଃ ଚନ୍ଦ୍ରପୁର ପ୍ରଃ ଗଣ୍ଡିଲୋ ଓ ୩୦ ଚିନ୍ତାମଣି ସାହୁ ସାଃ ମନସିଂହଥାନା ସାଃ କଟକ

ଯେହେତୁ ଉପରୋକ୍ତ ନମ୍ବର ମୋକଦ୍ଦମାରେ ବାଦୀମାନଙ୍କର ଲାଃ କଟକ ସ୍ଥାନ ହରିହରପୁର ଥାନା ଜଗତସିଂହପୁର ଦ୍ୱାରା ଆଜିକ ନ୍ୟାୟ ୨୦୨ମ ଉଚ୍ଚଦରଣ ଅରେ ନ୍ୟାୟ ୨ ୮୪୪ ୨ ୮୪୪ ୩ ୪୪୪ ମ୍ବର ଡିକ୍ରୀ ଦ୍ୱାରା ମୌ: ଗଡ଼ୁଆଳ ଉଦ୍ଦେଶ୍ୟରେ ପ୍ରକାଶ ୨୫ ମ୍ବର ଖାତା ଦାଃ ନ ୧୫୧ ମ୍ବର ଖତିୟାନ ଏବଂ ୨୩୦ ଡିଃ କୁ ଜମା ୫ ୨୧ ଯଦ୍ୱାରା ଚେଲେଚନ୍ଦ୍ରଙ୍କ ବସ୍ତୁ ଭାଗଲରେ ସର୍ବସାଧାରଣ ପ୍ରଜାଙ୍କ ଉଲ୍ଲେଖ ଅଛି ତାହା ଭ୍ରମାତ୍ମକ ଏବଂ ତାହା ସର୍ବସାଧାରଣଙ୍କ ବିଶ୍ୱାସ ବ୍ୟତିତ ହେତୁ ନ ଥିବା ତ ସର୍ବସାଧାରଣଙ୍କର କୌଣସି ଦାବୀରେ ଲାଗୁ ନ ପ୍ରଜା ତ ଇତିବାର ସମ୍ଭାବନା ନଥିବା ଏବଂ ତାହା ବାସ୍ତବିକ ପାଇ ସ୍ଥିତିଭାନ ଦର୍ଶାଇ ବୃତ୍ତି ପ୍ରକାରେ ଏବଂ ମୋକଦ୍ଦମା ଦାୟର ହେବ ପ୍ରକାର ଏତଦ୍ୱାରା ଗଡ଼ୁଆଳ ଓ ତତ୍ର ଉତ୍କଳଚଣ୍ଡୀ ବାସୀନ୍ଦା ସର୍ବସାଧାରଣଙ୍କୁ ଜଣାଇ ଦିଆଯାଇ ଅଛି ତ ଉପରୋକ୍ତ ନମ୍ବର ମୋକଦ୍ଦମାରେ ଯଦି କେହି ଯଥାର୍ଥ ହୋଇ ମୋକଦ୍ଦମା ଚଳାଇବାକୁ ଇଚ୍ଛା ଥାଆନ୍ତି ତେବେ ସେ ବା ସେମାନେ ତା ୧୦-୧୦-୨୮ ରେ ଅଥବା ଅବାଲବନ୍ଧ ନେଇ ବା ଓକାଲ ହାଜିର ହୋଇ ଉକ୍ତ ମୋକଦ୍ଦମା ଚଳାଇ ପାରିବେ ନ ହେଲେ ସେମାନଙ୍କ ଅନୁପସ୍ଥିତିରେ ଡିକ୍ରୀ କରାଯିବ । ଇତି

ଅଦ୍ୟ ୩ ୧୯୨୮ ମସିହା ୯ମାସ ତା ୨୪ଦିନ ଅବାଲବନ୍ଧ ମେହର ଓ ଅମ୍ବର ସ୍ୱାକ୍ଷର ସହିତ ଦିଆଗଲା ।

—ଶ—

ନ ୨୨୨ ମ୍ବର ଡିକ୍ରୀ ସନ ୧୯୨୮ ମସିହା

କଟକ ମୁଃ ୧ମ ମୁନସିଫ ଅଦାଲତ

ମାଗୁରାଜ ଡିଃ

ଅନ୍ତର୍ଯ୍ୟାମି ମହାନ୍ତ ଓଗେଲ ଦେଃ ଦାର ମାନେ

ଉପରଲିଖିତ ନମ୍ବର ଡିକ୍ରୀ ମୋକଦ୍ଦମାରେ ଅମ୍ଭେ ବାଦୀ ଡିଃ ଅମ୍ବର ଗଡ଼ଣା ଉତ୍କଳ ଓଗେଲ ଟିକା ଆଦାୟ ଦରକାର ଜାରୁଣ ଦେଣଦାରମାନଙ୍କର ଅଚଳଣ୍ଡ ସମ୍ପତ୍ତିକୁ ନିଲାମ ମଧ୍ୟରେ ଅଣ୍ଟିବାକୁ ଇଚ୍ଛା କରିଅଛୁ ।

୧ । ମୁଃ ଶ୍ରେସନ ଓ ସାଃ ଲୋ ମୁ ଜଗତସିଂହପୁର ଥାଃ ଧିନ ପ୍ରଃ ସାଇଜିଯ ମୌ: ମଣ୍ଡାସାହି ନ ୧୨୫୧ ଖାଃ ଦାଃ ମଣ୍ଡାସାହି ଉତ୍କଳରେ ଥିବା ଲାଃ ଦାଗେଲ ଚଳଚ୍ଚିତ୍ର ଖସଡ଼ାନମ୍ବର ଓ ଚୌହଦ ଅନୁସାରେ ଏ୦-୨୨୩ ଦଶତରିଛି ଜଳମଜ୍ଜେ ଥାଃ ମୁ ୫ ୧୨୫ ଅଟେ ।

—ଠ—

ନ ୧୧୧ ମ୍ବର ଡିକ୍ରୀ ସନ ୧୯୨୮ ମସିହା

କେନ୍ଦ୍ରପଡ଼ା ମୁଃ ଅଦାଲତ

ଜୈନୁଲ ମହାପାତ୍ର ଡିଃ

ରାଧାମୋହନ ମହାପାତ୍ର ଦେଃ

ଜରଡ଼ିବା ୫ ୧୮ ଗଣ୍ଡା ଏସର ଜମି ସ୍ଥିତି ସର୍ବ ଯେ ହେତ ଜଳ୍ପ ଡାକ ଡାଃ ୨।୧।୧।୨୮

୧ । ଦଫା ଜଳ ଅନ୍ତର୍ଗତ ଶ୍ରୀ ଶ୍ରୀ ସର୍ବେଶ୍ୱର ଓ ଶ୍ରୀ ଶ୍ରୀ ପ୍ରଭୁ ଜଳ୍ପ ଡାର ପ୍ରଃ ଜଗଦ୍ଦଳ ମୌ: ଚନ୍ଦନପୁର ଜଳଦାରେଥିବା ଜଳ୍ପ ଟାକା ସ୍ଥିତିବାନ

୧

ଘାଟ ଏ୦—୦୧ରୁ ଜମା ୫୦୧୬ ଓ ଉକ୍ତ ମୌଜାରେଥିବା ଜଳ୍ପ ଖାତା ଦାଃ, ଜମି

୧

ମଧ୍ୟରୁ ଏ୦—୦୭ ଭାଃ ପାମିଲ ଆସ ମିଶା ଜମି ଓ ଉପରସ୍ଥିତ ସାମାନ୍ୟ ସ୍ୱଳ୍ପ ଓ ଉତ୍ତରେ ଲାଗିଥିବା ଜଳାଶ ଉତ୍ତରାଠ ପ୍ରଭୃତି ଏରୂପ ଏ୦—୦୭ ଜମି ଓ ସ୍ୱଳ୍ପ ପ୍ରଭୃତି ଭାଃ ହେବ ଉତ୍ତର ଥାଃ ମୁ ୫ ୧୮୧ ଅଟେ

—ଶ—

କଟକ ଦରୋଗାବଜାର ଫ୍ରିଣ୍ଟିଂ କମ୍ପାନୀ ଲିମିଟେଡଙ୍କ ପରିଚାଳନାରେ ଶ୍ରୀ ଗଦାଧର ମୁଦ୍ରିତ ଓ ପ୍ରକାଶିତ

Digitized by srujanika@gmail.com

Split by PDF Splitter

ଉତ୍କଳ ସାହିତ୍ୟ ସମାଜ

ଗତ ମାସ ତା ୧୫ ଖରେ ବାବୁ ଲକ୍ଷ୍ମୀ ନାରାୟଣ ସାହୁ ଉତ୍କଳ ସାହିତ୍ୟ ସମାଜର ସ୍ଥାୟୀ ଅଧ୍ୟକ୍ଷ ଓ ନୂତନ ମେମ୍ବର ହେବା ବିଷୟରେ ଗୋଟିଏ ବିଜ୍ଞାପନ ପ୍ରକାଶ କରିଥିଲେ । ତାହା ସାହିତ୍ୟ ସମାଜର କାର୍ଯ୍ୟ ନିର୍ବାହକ ସମିତିର ନିର୍ଦ୍ଧାରଣ ଅନୁସାରେ ଠିକ୍ ହୋଇ ନ ଥିବାରୁ ପୁନଶ୍ଚ ଆର ଗୋଟିଏ ଅଧିବେଶନରେ ତାହା ଆଲୋଚିତ ହୋଇ ସଂଶୋଧନ ହେବା କାରଣ ସମାଜ ତରଫରୁ ଲକ୍ଷ୍ମୀ ନାରାୟଣ ବାବୁଙ୍କୁ ନିର୍ଦ୍ଧାରଣ-ମାନଙ୍କ ନକଲ ପଠାଇ ଦିଆଯାଇଥିଲା । ଲକ୍ଷ୍ମୀ ନାରାୟଣ ବାବୁ ଉକ୍ତ ପତ୍ର ପ୍ରକାଶ କରିବା କାରଣ ଆମ୍ଭମାନଙ୍କୁ ପଠାଇଅଛନ୍ତି । ସମ୍ପାଦକ ବାବୁ ଶରତ୍‌ଚନ୍ଦ୍ର ରାୟ ମଧ୍ୟ ଏଥି ଏକ ପତ୍ର ପଠାଇଅଛନ୍ତି । ଉଭୟ ପତ୍ରର ସାରମର୍ମ ଆମ୍ଭେମାନେ ନିମ୍ନରେ ପ୍ରକାଶକରୁଁ । ଲକ୍ଷ୍ମୀ ନାରାୟଣ ବାବୁଙ୍କ ସ୍ୱତନ୍ତ୍ର ସାହିତ୍ୟ-ସମାଜର ସ୍ଥାନ ଅମୂଲକ ଭାବି ଦିଆହୋଇ-ଥାହିଁ । କେବଳ ସଂପାଦକଙ୍କ ବାଗ୍ମ ଗ୍ରହ ଅମୁକ୍ତ ଭାବରେ ସାହାଯ୍ୟ ହେବାର ଭାର ଦିଆ ହୋଇଅଛି । ସେ ମଧ୍ୟ ଯେଉଁ ଉପିତ ଦେବେ ତାହା ତାଙ୍କର ନିଜର ସ୍ୱାସ୍ଥ୍ୟର ଉପିତ ନ ହୋଇ ସଭ୍ୟାଦିଙ୍କ ସ୍ୱାସ୍ଥ୍ୟର ଯୁକ୍ତ ଉପିତ ହେବେ । ନୂତନ ମେମ୍ବର କରିବା ସମ୍ବନ୍ଧେ—ଯେ କୌଣସି ମେମ୍ବର ନୂତନ ମେମ୍ବର ହେବା କାରଣ ଉଚ୍ଚକ୍ଷ ବ୍ୟକ୍ତି-ମାନଙ୍କର ନାମ ଜାଣିଥାଉଛେ ସର୍ବତ୍ର ପ୍ରଚାର କରି ଯାଇଛେ । ଲକ୍ଷ୍ମୀନାରାୟଣବାବୁ ଏବଂ ଅନ୍ୟ ଯେ କୌଣସି ମେମ୍ବର ଏ ସମ୍ବନ୍ଧେ ଯତ୍ନ କରିବେ । ଲକ୍ଷ୍ମୀନାରାୟଣ ବାବୁ ଉକ୍ତ ପ୍ରସ୍ତାବ ଉଲେ "ଉତ୍କଳ ସେବକ ସମିତିର ସଭ୍ୟ" ବୋଲି ଉଲ୍ଲେଖ କରିଥିଲେ ମାତ୍ର ସେ "ଉତ୍କଳ ସେବକ ସମିତିର ସଭ୍ୟ" ହୁଏ କୌଣସି ଉତ୍କଳ ସାହିତ୍ୟ ସମାଜରୁ ପାଇ ନ ଥାଏ, ଉତ୍କଳ ସାହିତ୍ୟ ସମାଜର ସଭ୍ୟ ସ୍ୱରୂପ ତାଙ୍କୁ ସେ ଭାର ଦିଆ-ହୋଇଥିଲା । ସର୍ବସାଧାରଣଙ୍କର ଏ ବିଷୟ ଜାଣିବା ବିଶେଷ ଆବଶ୍ୟକ, ତେଣୁ ଏହା ପ୍ରକାଶ କଲୁଁ । ବର୍ତ୍ତମାନ ସାହିତ୍ୟ ସମାଜ ନିଜର ଗୃହ ନିର୍ମାଣ ହୋଇ ତହିଁରେ ପାଠ ଗାର ଖୋଲି ଦେଇଛି । ଜଣେ କର୍ମ-ଚାରୀ ମଧ୍ୟ ରଖିଛେଣି । ସାଧାରଣଙ୍କର ସେଠାକୁ ଆସି ସେଠାରେ ବସି ପୁସ୍ତକାଦି ପାଠ କରିବାର ବ୍ୟବସ୍ଥା ହେଲାଣି, ତ୍ରମେ ନିୟମାଦି ସ୍ଥିର ହେବାର ଉଦ୍ୟୋଗ କରା ଯାଉଛି । ଅତଏବ ଆଉ ସାଧାରଣ ଏ ସୁଯୋଗ ଛାଡିବେ ନାହିଁ ଏବଂ ସାହିତ୍ୟ ସମାଜ ଓ ସାହିତ୍ୟ ଉତ୍କଳ ସବୁ ସଭ୍ୟ ପ୍ରକାରେ ଦିନ ଦିନ ଉନ୍ନତି ହେବାକୁ ସମର୍ଥ ହେବେ ।

—•—

ପୁସ୍ତକ ପରିଚୟ

ଆମ୍ଭମାନଙ୍କର ଶ୍ରଦ୍ଧେୟ ମିଃ ଗାର୍ଡ ଲାନ୍ଥ ଦାଶଙ୍କ ପ୍ରଣୀତ ସହିତ ଶରକାଶ ଲେଖକ ଲେଲ୍ଲ ଭାର୍ଗବର ବର୍ତ୍ତମାନ ଅବସ୍ଥାର ବିଷୟ ଦିଇ ଦେଶ ସେବାରେ ଆପଣାର ସର୍ବସ୍ୱ ଅର୍ପଣ କରିଅଛନ୍ତି । ଏ ବିଷୟରେ ତାଙ୍କର ଉତ୍ସାହ ଏବଂ ଚାର୍ଯ୍ୟ କରିବାର ଶକ୍ତି ଅତ୍ୟନ୍ତ ପ୍ରଶଂସନୀୟ । ସେ ଏହିପୂର୍ବେ ଲିଖିତ ହରିଜନ ଅଛୁତ କେତେଗୁଡ଼ିଏ ପୁସ୍ତକ ପ୍ରକାଶ କରିଥିଲେ । ବର୍ତ୍ତ-ମାନ "ସରଳ ଭୂମି ଶିକ୍ଷା" ନାମକ ଅଛି ଗୋଟିଏ ପୁସ୍ତକ ପ୍ରକାଶ କରିଥିଲେ । ସେହି ପୁସ୍ତକ ଖଣ୍ଡ ଭାରେ ଭୂମି ଉପଯୋଗୀ ମାଟିର ପ୍ରକାରି ହେବ, ନାନା ପ୍ରକାର ସାର ଦିଆ ଖତ ଏବଂ ନାନାବିଧ ଫସଲ, ଓ ଗଛ ସଂରକ୍ଷଣ ଓ ରୋପଣ ପ୍ରଣାଳୀ ପ୍ରଭୃତି ଅନେକ ବିଷୟ ସଂକ୍ଷେପରେ ବର୍ଣ୍ଣନା କରିଅଛନ୍ତି । ଏହି ପୁସ୍ତକ ସାହାଯ୍ୟରେ କୃଷକମାନେ ସେମାନଙ୍କର କୃଷିକର୍ମ ସ୍ଥଳରେ ଯଥେଷ୍ଟ ସହାୟତା ଲାଭ କରିପାରିବେ । ଗୃହସ୍ଥ-ମାନେ ମଧ୍ୟ ନିଜର ବାଡ଼ୀ ଓ ବଗିଚାରେ ଭିନ୍ନ ପ୍ରକାର ଶାକ ସବଜୀ ଓ ଫଳ ପରିବା ଏହି ପୁସ୍ତକ ପଠନରେ ସହଜରେ ଉତ୍ପନ୍ନ କରି ପାରିବେ । ଏହା ଛଡ଼ା ଝିଅ ଓ ଏଣ୍ଡି ଗୁଟି ପ୍ରଭୃତି ବହୁଳଜାତ ଫସଲ ଉତ୍ପାଦନ ମଧ୍ୟ ସଂକ୍ଷେପ ପ୍ରଣାଳୀ ଦେଖାଇ-ଅଛନ୍ତି । ଅଶାକରୁଁ ଏହା ପ୍ରତ୍ୟେକ କୃଷକ ଓ ଗୃହସ୍ଥ ଅବଶ୍ୟ ଗୃହରେ ରଖି ଲାଭବାନ ମହାଶୟଙ୍କର ଶ୍ରମ ସାର୍ଥକ କରିବେ ।

—•—

ପ୍ରାପ୍ତି ସ୍ୱୀକାର

ଆମ୍ଭେମାନେ ସମ୍ମାନ୍ୟ ଶ୍ରୀ ରାଧାରଞ୍ଜନ ଦାସ ଏ:ଏଲ୍‌ଙ୍କ ସମ୍ପାଦକତ୍ୱରେ ବାଲେ-ଶ୍ୱରର ପ୍ରକାଶିତ "ପ୍ରତିଭା" ଆମ୍ବ ମାସିକ ସାହିତ୍ୟ ପତ୍ରିକାର ୧ମ ସଂଖ୍ୟା ପାଇଅଛୁଁ । ବାଲେଶ୍ୱରରେ ଏ ପର୍ଯ୍ୟନ୍ତ କୌଣସି ମାସିକ ପତ୍ରିକା ନ ଥିଲା । ଏଣୁ ପ୍ରକାଶିତ ହେବା ଦ୍ୱାରା ସେ ଅଞ୍ଚଳ ଦୂରୀଭୂତ ହୋଇଅଛି । ଏଥିର ପତ୍ରିକାରେ ଓଡ଼ିଶାର ଅନେକ ବରିଷ୍ଠ ଲେଖକ ଲେଖିକାଙ୍କର ରଚନା ଅଛି । ତାଙ୍କ ମୂଲ୍ୟ ୫ ୨। (ଡାକରେ) ଓ ୫ ୧୦ (ଗ୍ରାହକ ଓ ଅଧ୍ୟାପକମାନଙ୍କ ଲାଗି) ପରିଚାଳନାରେ ବିଳମ୍ବ ଅଛି ମାତ୍ର ଯାଏ ୫ ୨୧ ଓ ୫ ୧୦ ଯଥାକ୍ରମେ କରା ଯାଇଅଛି । ଅଶାକରୁଁ ଓଡ଼ିଆ ମାତ୍ରେ ଏହାର ଗ୍ରାହକ ହୋଇ ଉଦ୍ୟୋଗୀମାନଙ୍କ ଉତ୍ସାହିତ କରିବେ । ଆମ୍ଭେମାନେ ଏହି ପତ୍ରିକାଟିର ଦୀର୍ଘଜୀବନ କାମନା କରୁଅଛୁଁ ଏବଂ ଉଦ୍ୟୋଗୀମାନଙ୍କୁ ଅନ୍ତରର ଧନ୍ୟବାଦ ଅର୍ପଣ କରୁଅଛୁଁ ।

—•—

ନୂତନ ସମ୍ବାଦପତ୍ର

ଜଟକରୁ "ଯୁବକ" ନାମରେ ଏକ ସପ୍ତାହିକ ଓଡ଼ିଆ ସମ୍ବାଦପତ୍ର ଶୀଘ୍ର ପ୍ରକାଶିତ ହେବାର ଚେଷ୍ଟା ଚାଲିଛି । ଜଟକ ସହରର କେତେକ ଛାତ୍ରଙ୍କ ଯୁବକ ଏହାର ମୂଳରେ ଅଛନ୍ତି । ସମ୍ବାଦପତ୍ରପାଇଁ ଗୋଟିଏ ଛାପା ପ୍ରେସ ନ ହେବା ପର୍ଯ୍ୟନ୍ତ କିଛିଦିନ-ପାଇଁ ଅନ୍ୟ ପ୍ରେସରେ ଛପାହେବାର ବନ୍ଦୋବସ୍ତ କରାହୋଇଅଛି । ବର୍ତ୍ତମାନ-ପାଇଁ ଏହାର ଆକାର ଡ଼ମାଇ ୪ ପର୍ମା ୮ ପୃଷ୍ଠା । ବାର୍ଷିକ ମୂଲ୍ୟ ଜଟକ ସହର ପାଇଁ ୫ ୨। ଓ ମଫସଲ ୫ ୨୨ ।

ଆଶା କରାଯାଏ ଉତ୍କଳର ଜନସାଧାରଣ ବିଶେଷତଃ ଯୁବକଗଣ ଏହାର ଗୋଷକତା କରିବେ ।

—•—

ଗୋପବନ୍ଧୁ ସ୍ମୃତିପାଣ୍ଠି

"ଗୋପବନ୍ଧୁ ଶିଳ୍ପଭବନ" ଲାଗି ଉତ୍କଳରୁ ଏକଲକ୍ଷ ଟଙ୍କା ସଂଗ୍ରହ କରାଯିବା ଲାଗି ଅନେକ ଦିନହେଲା ସ୍ଥିରହୋଇଅଛି । ଅନେକ ସ୍ଥାନରେ ତାହା କାର୍ଯ୍ୟ ଆରମ୍ଭ ହୋଇ ଟଙ୍କା ସଂଗ୍ରହ କରାଗଲାଣି । ବର୍ଷାଯୋଗୁଁ ଜଟକରେ ଏ ପର୍ଯ୍ୟନ୍ତ ବିଶେଷ କିଛି ହୋଇ-ପାରିନାହିଁ ଅଛି । ବର୍ଷା ବର୍ତ୍ତମାନ କମିଛି । ସୁତରାଂ "ଗୋପବନ୍ଧୁ ଶିଳ୍ପ ଭବନ" ଲାଗି ଅର୍ଥ ସଂଗ୍ରହ କାର୍ଯ୍ୟ ଶୀଘ୍ର ଆରମ୍ଭ ହେବା ଦରକାର । ସଂଗଠିତ ଭାବରେ ଏ କାର୍ଯ୍ୟ କରିବାର ସବୁ ଯାହାରେ ପରିଣତ କରିବା ଲାଗି ଅନେକଗୁଡ଼ିଏ ସ୍ୱେଚ୍ଛାସେବକ ଆବଶ୍ୟକ । ସ୍ୱେଚ୍ଛାସେବକମାନେ (Volunteers) ନିଜର ସମସ୍ତ ସମୟ ଦେଇପାରନ୍ତି ବା ତାହା ନ ପାରିଲେ ଆଂଶିକ ଭାବରେ ନିଜର ସମୟ ଦେଇ କାର୍ଯ୍ୟ କରିପାରନ୍ତି । କିନ୍ତୁ କେବେ ସମୟ ଓ କେଉଁ ସମୟ ଦିଏ ଦେଇ-ପାରିବେ ତାହା ନ ଜାଣିଲେ କାର୍ଯ୍ୟର ବିଭାଗ କରିହେବ ନାହିଁ । ଏଣୁ ଯେଉଁମାନେ ସ୍ୱେଚ୍ଛାସେବକ ହେବାକୁ ଇଚ୍ଛାକରନ୍ତି ସେମାନେ କେବେଦିନ ଧରି କିପରି ହେବେ ଘଣ୍ଟା, କେଉଁ ସମୟରେ କାର୍ଯ୍ୟ କରିପାରିବେ ତାହା ଶୀଘ୍ର ନିମ୍ନଠିକଣାରେ ଜଣାନ୍ତୁ । ଏ କାର୍ଯ୍ୟଲାଗି ଅନେକ ଯୁବକ ଅଗ୍ରଭାଗରେ ହୋଇ ରହିଛନ୍ତି । ସେମାନ-ଙ୍କର ନାମ, ଠିକଣା, କାର୍ଯ୍ୟର ନିର୍ଦ୍ଦିଷ୍ଟ ସମୟ ଜାଣିପାରିଲେ, ସେମାନଙ୍କ ମଧ୍ୟରେ କାର୍ଯ୍ୟର ବିଭାଗ କରି ଦିଆଯିବ । ଯେହେତୁ ସମସ୍ତ ସ୍ୱେଚ୍ଛାସେବକମାନଙ୍କୁ ଏକ ଦଳ (batch) କରି କାର୍ଯ୍ୟକ୍ଷେତ୍ରରେ ଦିଆଯିବ, କାରଣ ଏପରି ଭାଗ ଜଣ ହୋଇ କରିବା ସବୁଠାରେ ସୁବିଧାଜନକ ନୁହେଁ । ତେଣୁ ସ୍ୱେଚ୍ଛାସେବକ ସଂଖ୍ୟା ଯେତେ ହେଉଛି ଏ ଦଳ

ସ୍ୱାକ୍ଷରିତ ଘୋଷ
କାଠଗଡ଼ାପାଖ, ଜଟକ

ଓଡ଼ିଆ ସାହିତ୍ୟ ସମ୍ମିଳନୀ

ସଭାପତି ପଦପାଇଁ ଚନ୍ଦ୍ରମୋହନ ବାବୁଙ୍କୁ ଅନୁରୋଧ କରାଯାଇଅଛି ।

ଓଡ଼ିଆସାହିତ୍ୟର ବର୍ତ୍ତମାନ ଅବସ୍ଥାରେ ଏପରିଧରଣର ଏକ ସମ୍ମିଳନୀ ଯେ ନିତାନ୍ତ ଆବଶ୍ୟକ ଥିଲା ଏହାସମସ୍ତେ ମୁକ୍ତକଣ୍ଠରେ ସ୍ୱୀକାର କରିବେ । ଅନେକ ଦିନରୁ ଏହାର କଳ୍ପନା ଜଳ୍ପନା କରାଯାଇଥିଲେ ମଧ୍ୟ ଏ ପର୍ଯ୍ୟନ୍ତ ପ୍ରକୃତ ପ୍ରସ୍ତାବରେ ସେ ଦିଗରେ କୌଣସି ଉଦ୍ୟମ କରାଯାଇ ନ ଥିଲା । ବର୍ତ୍ତମାନ ଲକ୍ଷ୍ମୀନାରାୟଣବାବୁ ଏକାର୍ଯ୍ୟରେ ଉତ୍ସାହରେ ତାହାରି ଅଛନ୍ତି । ଭାରତର ଅନ୍ୟାନ୍ୟ ପ୍ରାଦେଶିକ ସାହିତ୍ୟରେ ଏପରିଧରଣର ଅନୁଷ୍ଠାନ ଫଳରେ ସମ୍ବେତ ଚେଷ୍ଟାଦ୍ୱାରା ଅନେକ ସାହିତ୍ୟର ଉନ୍ନତି ହୋଇଅଛି । ସୁତରାଂ ଓଡ଼ିଆ ସାହିତ୍ୟ ଉପରେ ଯେ ଏହାର ପ୍ରଭାବ ଯଥେଷ୍ଟ ନ ପଡ଼ିବ, ତାହା କୁହାଯାଇ ନପାରେ ? ସମ୍ମିଳନୀକୁ ସଫଳବନ୍ତ କରିବାପାଇଁ ଭାରତ ସେବକ ଲକ୍ଷ୍ମୀନାରାୟଣ ଯଥେଷ୍ଟ ଯତ୍ନ-କରୁଅଛନ୍ତି । ଶିଳ୍ପିଳ ଉତ୍କଳ ଶିଳ୍ପ ସମ୍ମିଳନୀର ଆଗାମୀ ଅଧିବେଶନ ଅକ୍ଟୋବର ମାସ ୧୪-୧୫ ତାରିଖ ବେଳକୁ ବାଲେଶ୍ୱରଠାରେ ବସିବ । ସେହି ସମୟରେ ଅର୍ଥାତ୍ ସେପ୍ଟେମ୍ବର ତା ୧୬ ତାରିଖରେ ସେଠାରେ ସାହିତ୍ୟ ସମ୍ମିଳନୀ ବସିବା ସ୍ଥିରହୋଇଅଛି । ସେତେବେଳେ ଉଦ୍‌ଯୋକ୍ତାମାନଙ୍କ ବିଶେଷ କିଛି ମୁଣ୍ଡଖୁଇବାକୁ ହେବନାହିଁ । ଶିଳ୍ପ ସମ୍ମିଳନୀ ସଙ୍ଗେ ସଙ୍ଗେ ସାହିତ୍ୟ ସମ୍ମିଳନୀ ମହାସମାରୋହରେ ସମାହିତ ହେ ଇପାରିବାର ଆଶାକରାଯାଏ । ଏଥିରେ ଶିଳ୍ପିଳଉତ୍କଳର ଶ୍ରେଷ୍ଠଜନ ସକଳ ଶ୍ରେଣୀର ବିଦ୍ୱାନ ଲୋକ ଭାବୁକ ତଥା ସାହିତ୍ୟିକମାନେ ସମବେତ-ହୋଇ ମାତୃସାହିତ୍ୟର ବର୍ତ୍ତମାନ ଗତିବିଧି ଏବଂ ଭବିଷ୍ୟତ ଉତ୍କଳର ଉପାୟମାନ ନିର୍ଦ୍ଧାରଣ କରିବେ । ଶିଳ୍ପିଳ ଉତ୍କଳର ସକଳ ବିଦ୍ୱାନ ଓ ସାହିତ୍ୟିକଗଣ ସମ୍ମିଳନୀରେ ଯୋଗଦେଇ ଉତ୍କଳର ଅଭିମତ ବ୍ୟକ୍ତ କରିବା ସଙ୍ଗେ ସଙ୍ଗେ ମାତୃସାହିତ୍ୟପ୍ରତି ନିଜର କର୍ତ୍ତବ୍ୟ ଯେପରି ପାଳନ କରନ୍ତି ତାହା ବାଞ୍ଛନୀୟ । ଉତ୍କଳୀୟ ମହାନୁଭବ ଜନ୍ମଦେବଙ୍କ ଜୀବନର ଭବିଷ୍ୟତ ଏବଂ ବର୍ତ୍ତମାନ ସାହିତ୍ୟରେ ଜଣାଇବାର ଧାରା ଆଲୋଚିତ ହେବା ଏକାନ୍ତ ଆବଶ୍ୟକ-ଅଟେ । ସମ୍ମିଳନୀରେ ଯେପରି ସ୍ଥାୟୀହେବ, ସେଥିପାଇଁ ରେଜିଷ୍ଟ୍ରାକରାଯିବ ଏବଂ ସମ୍ବତ-ପର ହେଲେ ନିର୍ଦ୍ଧାରଣମାନ ମଧ୍ୟ ପ୍ରଣୀତ-ହେବ । ମୋ ମତରେ ସମ୍ମିଳନୀ ନିମ୍ନଲିଖିତ ବିଷୟଗୁଡ଼ିକ ପ୍ରତି ଗୁରୁତ୍ୱ ଦେଲେ ଭବି-ଷ୍ୟତରେ ଭଲହେବ :—

(୧) ମାତୃସାହିତ୍ୟର ସକଳ ଅନୁଷ୍ଠାନ ସାହିତ୍ୟ ସହଯୋଗ

(୨) ଗୀତଗୋବିନ୍ଦକାର, ପ୍ରଜ୍ଞାନ୍ତ ଦର୍ପଣକାର, ସାହିତ୍ୟଦର୍ପଣକାର ଏବଂ ଅନ୍ୟାନ୍ୟ ଉତ୍କଳୀୟ ମହାରଥୀମାନଙ୍କର ଯଥାଯୋଗ୍ୟ ସ୍ମୃତିରକ୍ଷାର ବ୍ୟବସ୍ଥା

(୩) ଓଡ଼ିଆ ଭାଷାର ସ୍ୱରୂପ ନିର୍ଦ୍ଧାରଣ ଏବଂ ଶବ୍ଦିଏ ବ୍ୟାକରଣ ପ୍ରଣୟନ ।

(୪) ଯେଉଁ ପ୍ରାଦେଶିକ ସାହିତ୍ୟର ପ୍ରଭାବରେ ଆସି ମାତୃସାହିତ୍ୟ ନିଜର ମୌଳି-କତା ହରାଇବାର ଆଶଙ୍କା ହୁଏ ଅନ୍ତତଃ ୧୦ ବର୍ଷପାଇଁ ସେହି ପ୍ରାଦେଶିକ ସାହିତ୍ୟ ସହିତ ଅସହଯୋଗ ।

(୫) ଓଡ଼ିଶାର ପ୍ରାଦେଶିକ ଇତିହାସ ଓ ଜନମାନଙ୍କର ରଚନାବଳିର ପୁନରୁଦ୍ଧାର

(୬) ଭାରତୀୟ ସ୍ୱରଣ ଆଦର୍ଶର ଆଲୋ-ଚନା ଏବଂ ଯୁକ୍ତିସଙ୍ଗତ ଭାବରେ ତାହାର ଅନୁସରଣ ।

(୭) ଗ୍ରନ୍ଥମାନଙ୍କ ସାହିତ୍ୟଚର୍ଚ୍ଚାର ସକଳ ସୁବିଧା ପ୍ରଦାନ ।

ଏହାଛଡ଼ା ଆହୁରି ଅନେକ ଉଦ୍ଦେଶ୍ୟ ଆଶ୍ରିତ ହୋଇପାରେ । କିନ୍ତୁ ଉପରେ ଯେଉଁଗୁଡ଼ିକ ଲିଖିତହେଲା ସେଗୁଡ଼ିକ ମୋଭଳରେ ପ୍ରଧାନ ।

ଶ୍ରୀଭଗବାନପତି
ସହକାରୀ ଅଫିସ-ଜଟକ

କଲିକତା ଭବାନୀପୁରରେ ବିରାଟ ଓଡ଼ିଆସଭା

ଗତ ତା ୧୯ଖରେ ବୁଧବାର ଭବାନୀ-ପୁରରେ ଗୋପବନ୍ଧୁ ସ୍ମୃତିପାଣ୍ଠି ସମ୍ବନ୍ଧେ ଗୋଟିଏ ସଭା ହୋଇଥିଲା । ଅପରାହ୍ନ ୩ଟା ସମୟରେ ପଣ୍ଡିତ ଗୋଦାବରୀ ମିଶ୍ର ଏଠାରେ ଶ୍ରୀଯୁକ୍ତ ସତ୍ୟେନ୍ଦ୍ର ଘୋଷ ବାବୁଙ୍କ ସ୍ଥାପିତ "ଗୋପବନ୍ଧୁ ଶ୍ରମଜୀବୀ ବିଦ୍ୟାଳୟ" ପରିଦର୍ଶନ କରିଥିଲେ । ସେ ସମସ୍ତ ଶ୍ରେଣୀର ଶ୍ରମିକମାନଙ୍କ ପରୀକ୍ଷାକରି ବିଶେଷ ଆନନ୍ଦ ପ୍ରକାଶକରି ବିଦ୍ୟାଳୟର ଭାବ ଉନ୍ନତି କାମନା କରିଥିଲେ । ବିଦ୍ୟାଳୟର ଛାତ୍ର-ମାନେ ଜାତୀୟ ସଙ୍ଗୀତ ଗାନକରି ଶୋଭା-ଯାତ୍ରାସହ ହରିଶପାର୍କ ପଡ଼ିଆରେ ସଭା-ସ୍ଥଳରେ ଉପସ୍ଥିତ ହେଲେ । ପ୍ରଥମେ ଏଠାକା ଉତ୍କଳମିଳନର ସମ୍ପାଦକ ଶ୍ରୀଯୁକ୍ତ ବାବୁ ଉଦୟନାଥ ପାଣି, ପଣ୍ଡିତ ଗୋଦାବରୀ ମିଶ୍ରଙ୍କୁ ସଭାପତିର ଆସନ ଗ୍ରହଣ କରିବା ନିମନ୍ତେ ପ୍ରସ୍ତାବକରି ଗେଷ୍ଟିଏ ନାରିକେଳ ଚକୁଳା ଦେଇଥିଲେ । ତତ୍ପରେ ଅନ୍ୟାନ୍ୟ ଉପସ୍ଥିତ ଭଦ୍ରଲୋକମାନେ ଗୋପବନ୍ଧୁ ସ୍ମୃତିପାଣ୍ଠି ଅଦାୟ ବିଷୟରେ କହିଥିଲେ । ଶେଷରେ ସଭାପତି ମହୋଦୟ ଅତି ସରଳ ଭାଷାରେ କଲିକତା ପ୍ରବାସୀ ଶ୍ରମଜୀବୀ ମାନ-ଙ୍କର ଅବସ୍ଥା ଉନ୍ନତିକଲ୍ପେ ବକ୍ତୃତା ଦିଲାପରେ ସଭାଭଙ୍ଗ ହେଲା ଏବଂ ସମସ୍ତଙ୍କର ଫଟୋ ନିଆଯାଇଥିଲା ।

ଶ୍ରୀଦୁର୍ଗାଚରଣ ପଟ୍ଟନାୟକ
ଗୋପବନ୍ଧୁ ଶ୍ରମଜୀବୀ ବିଦ୍ୟାଳୟ
ଭବାନୀପୁର କଲିକତା

Digitized by srujanika@gmail.com

Split by PDF Splitter

ଦେବୀପୂଜାରେ ଜୀବବଳିଦାନ ମହାପାପ

ଏହାର ପ୍ରାୟଶ୍ଚିତ୍ତ ନାହିଁ

ହିନ୍ଦୁଶାସ୍ତ୍ର ଏହା ସମର୍ଥନ କରେ ନାହିଁ ।

"ବେଦ"ରେ ଲେଖା ଅଛି—"ମା ହିଂସ୍ୟାତ୍ ସର୍ବଭୂତାନି"—ପ୍ରାଣିହିଂସା କର ନାହିଁ । ଦେବପୂଜାରେ ମଧ୍ୟ ପ୍ରାଣିହିଂସା କରିବା ବେଦରେ ମନା । "ଯୋଽସ୍ମାଂ ହନ୍ତି ସ ଚ ହନ୍ତ ଯୋ ମମ ଚ ହନ୍ତ ଯୋ ମମ ଚ ହନ୍ତ ତେନ ତେବୋତ୍ତମେବ ତ ।" ଅର୍ଥ—ଯେ ଜହେ, ଯେ ପଶୁକୁ ହତ୍ୟା କରିବ, ପଶୁ ପରଜନ୍ମରେ ତାକୁ ହତ୍ୟା କରିବ । "ସର୍ବଂ ମଧ୍ୟାନ୍ ମଧ୍ୟମଂ ସମ୍ମତଂ ଭୂତଗ୍ରାମଂ ଧ୍ରୁବମେବ ଲମ୍ । ଧ୍ରୁର୍ବୈଃ ପ୍ରବର୍ତ୍ତିତଂ ହ୍ୟେତଦ୍ କୈତଦ୍ବେଦେଷୁ କଳ୍ପିତମ୍ ।" ଅର୍ଥ :—ପୂଜାରେ ସ୍ତ୍ରୀ, ମଦ୍ୟ, ମାଂସ ପ୍ରଭୃତିର ଦୀକ୍ଷାଦ୍ୱାରା ଧୂର୍ତ୍ତମାନଙ୍କଦ୍ୱାରା ପ୍ରବର୍ତ୍ତିତ ହୋଇଅଛି, ବେଦରେ ଏ ସବୁ ଅବୈଧ ଲେଖାନାହିଁ ।

"ଉପନିଷଦ୍"ରେ ଲେଖାଅଛି—ମହାତ୍ମାଙ୍କ ଜୀବନ ବଳି ଦେବାକୁ ଉଦ୍ୟତ ହୋଇଥିଲେ । ମହର୍ଷି ଦଧୀଚି ତାଙ୍କ ଶରୀରକୁ ଦାନ କଲେ, ତହିଁରେ—"ଏହା ମହାପାପ" ବଲିନାହିଁ ।

"ଯୋଗୋପନିଷଦ୍"ରେ ଶିବଦେବ କହିଅଛନ୍ତି—"ଯସ୍ତୁ ହତ୍ୱା ପଶୂନ୍ ହତ୍ୱା ରୁଧିରକର୍ଦ୍ଦମମ୍ । ଯଦ୍ୟେବଂ ଗମ୍ୟତେ ସ୍ୱର୍ଗେ ନରକଂ କେନ ଗମ୍ୟତେ ?" ଅର୍ଥ:—ଯିଏ ଦେବତା ବା ପରଲୋକରେ ପଶୁକୁ ହତ୍ୟା କରି ତାର ରକ୍ତରେ ଯେ କର୍ଦ୍ଦମ ସୃଷ୍ଟି କରେ, ସେ ଯଦି ସ୍ୱର୍ଗ ଯାଏ, ନରକକୁ କିଏ ଯିବ ? ଅର୍ଥାତ୍ ସେ ଚିରସ୍ଥାୟୀ ନରକଗାମୀ ହେବ ।

"ମନୁସଂହିତା"ର ୫ମ ଅଧ୍ୟାୟରେ ମଳ କହିଅଛନ୍ତି,—"ହନ୍ତା ଚର୍ତ୍ତ ଉଥୋତ୍ଥର୍ଗଚର୍ତ୍ତ ଧର୍ତ୍ତ ଉଥୈବ ଚ । ରୁଧିରା ଚର୍ତ୍ତ ଧର୍ତ୍ତ ଚ ନରକଗାମିନଃ । ଇତ-ଦେଷ୍ଟା ଚଧେ ହନ୍ତା ଚର୍ତ୍ତ ଧର୍ତ୍ତ ଚ ଚର୍ତ୍ତ ଧ୍ୱ । ଉତ୍ସର୍ଗଚର୍ତ୍ତ ଜାତାନାଂ ସର୍ବେ ଶାଂ ଚରଲୋ ଚବେତ୍ । ଅନୁମନ୍ତା ବିଶସିତା ନିହନ୍ତା କ୍ରୟବିକ୍ରୟୀ । ସଂସ୍କର୍ତ୍ତା ଚୋପହର୍ତ୍ତା ଚ ଖାଦକଶ୍ଚେତି ଘାତକାଃ ।" । ଅର୍ଥ :—ଯେ ଦେବୀପୂଜାରେ ପଶୁ ହତ୍ୟା କରେ, ପଶୁ ଉତ୍ସର୍ଗ କରେ, ପଶୁହତ୍ୟାର ଉପଦେଶ ବା ଅନୁମତି ଦିଏ, ଯେଉଁମାନେ ପଶୁକୁ ବଳିଦାନ କେଳେ ଧରନ୍ତି, କାଟନ୍ତି ବା ମାରି ଦିଅନ୍ତି, ଯେ ଦଳ ନିମନ୍ତେ ପଶୁ କିଣିଥାଏ କରେ, ଏମାନେ ସମସ୍ତେ ଜଘନ୍ୟ ବିଷୟ ଜଘନ୍ୟଗାମୀ ହୁଅନ୍ତି ।

"ବ୍ରହ୍ମବୈବର୍ତ୍ତ ପୁରାଣ"ରେ ଲେଖା ଅଛି,"ହିଂସାଜନ୍ୟ ପାପଶ୍ଚ ଭବତେ ନାତ୍ର ସଂଶୟଃ । ଉତ୍ସର୍ଗଚର୍ତ୍ତ ଧାତା ଚ ଛେଦ୍ଧ ପୋଷ୍ଟା ଚ ରକ୍ଷକଃ । ଏତେଷାଂ ନିରୟେ ବାସୋ ଚ ଯାବତ୍ତେ ଚନ୍ଦ୍ରତାରକମ୍ ।" ଅର୍ଥ :—ପଶୁ ବଳିଦାନ କରେ ପାପ ହୁଏ, ଏଥିରେ ସନ୍ଦେହ ନାହିଁ । ଯେ ବଳିରେ ପଶୁକୁ କାଟେ, ଯେ ବଳି ଦିଏ, ଯେ ସେ ପଶୁକୁ ପାଳନ କରେ ବା ଛାଡ଼ି ଦିଏ ନାହିଁ, ଯେଉଁମାନେ ଏଗୁଡ଼ିକରେ ସହାୟ ହେବେ, ଏମାନେ ସମସ୍ତେ ପ୍ରତିଦିନ ପାପର ଭାଗୀ ହୁଅନ୍ତି ।

"ଉଦ୍ଧାନ୍ନାୟସଂହିତା"ରେ ଲେଖା ଅଛି,"ଛଂ ଯୋ ହନ୍ତି ଛଂ ହନ୍ତ ଛଂ ଚ ଛଂ ଚ ଛଂ ଚ

Split by PDF Splitter

ୀଲାମ ଇସ୍ତାହାର

୨୯ମ୍ବର ଡ଼ିଃ ଜାରି ସନ ୧୯୨୮ ମସିହା
ମାନ ବିନ୍ୟମାନ ବିକ୍ରୟ ଡ଼ିଃ
ଚେଣ୍ଟା ଓଡ଼ିଆ ଗୁରୁଷ୍ଟେଣ୍ଟା ଦୋଃ
ଉପରଲିଖିତ ନମ୍ବର ଡ଼ିଃ ଜାରି ମୋକ-
ରେ ଦୋଃ ଦାରର ଉପଲିଖିତ ସମ୍ପତ୍ତି
ନ ୨୪ ମୁନସଫି ଅଦାଲତରେ
୧୦।୧୧।୨୮ ରିଖ ଦିନ ଘଣ୍ଟା ୧୧ ସମୟ
ମହେବ ।

୧ । ମୁଲଗଣ୍ଟେଶ୍ୱର ଓ ସାଃ ଦୋଃ ମୁଃ
ବପୁର ଲାଃ ପ୍ରଃ ମାଳତୀନଗର ନଂ୭୭୪
ଉକ୍ତ ମୌଃ ଜଗଦରେ ଥିବା ଲାଃ ଜାହେଲ
୪ ଖାତା ଜାଃ, ମଧ୍ୟରୁ ଏ୦—୧୩୧ ଡ଼ିଃ
ଜ
ଉତ୍ତମହେବ ଆଃ ମୁଃ ଟ୩୩୧
୨ । ଏଜନ ଏଜନ ପ୍ରଃ ଏଜନ ମୌଃ
ରେ ଥିବା ଲାଃ ଜାହେଲ ନଂ୭୭ ଖାତା
ମଧ୍ୟରୁ ଏ୦—୨୧ ଡ଼ିଃ କୁଣ୍ଡି ଜଃ ହେବ
ଆଃ ଟ୬୨୧
୩ । ଏଜନ ଏଜନ ପ୍ରଃ ଏଜନ ମୌଃ
ରେ ଥିବା ସ୍ଥିତିବାନ ରବଗ ନଂ୯୦
ଜାଃ, ଏ୦—୦୫—୫ ଜଳ କୁଣ୍ଡି ଜଃ
ଆଃ ମୁଃ ଟ ୧୧
୪ । ଏଜନ ଏଜନ ପ୍ରଃ ଏଜନ ମୌଃ
ରେଥିବା ସ୍ଥିତିବାନ ଜାଃ, ଲାଃ ଜାହେଲ
୪ ଖାତା ଜାଃ, ଏ୦—୦୪୦ ଡ଼ିଃ କୁଣ୍ଡି
ଜହର ଅଦ୍ଧ ଉତ୍ତମହେବ ଆଃ ମୁଃ

୫ । ଏଜନ ଏଜନ ପ୍ରଃ ଏଜନ ମୌଃ
ରେଥିବା ସ୍ଥିତିବାନ ରବଗ ନ୨୧୫
ଜାଃ, ଏ୦—୧୭୩—୨୧ କୁଣ୍ଡି ଜଃ
ଆଃ ମୁଃ ଟ୨୨୫

୬ । ଏଜନ ଏଜନ ପ୍ରଃ ଏଜନ ମୌଃ
ରେଥିବା ସ୍ଥିତିବାନ ରବଗ ନ୩୪୫
ଜାଃ, ଏ୦—୦୫୭—୨୩ ଡ଼ିଃ କୁଣ୍ଡି
ଜ ଆଃ ମୁଃ ଟ ୧୦୧

୭ । ଏଜନ ଏଜନ ପ୍ରଃ ଏଜନ ମୌଃ
ରେଥିବା ସ୍ଥିତିବାନ ରବଗ ନ୨୭୩
ଜାଃ, ଏ୦—୨୫୧ ଡ଼ିଃ କୁଣ୍ଡି ଜଃ ହେବ
ଟ୧୦୦୧

୮ । ଏଜନ ପ୍ରଃ ଏଜନ ମୌଃ ଏଜନରେ
ସ୍ଥିତିବାନ ରବଗ ନ୩୮୧ ଖାତା ଜାଃ,
—୨୫ କୁଣ୍ଡି ଓ ଉପସ୍ଥିତ ପୁଷ୍ପଗଣ
ଆଃ ମୁଃ ଟ୧୧୧

୯ । ଏଜନ ଏଜନ ପ୍ରଃ ସ୍ୱଟ୍ଟା ନ୭୪୫
ମୌଃ ପାଇକବସ୍ତ୍ରପୁର ଉକ୍ତବାରେ
ସ୍ଥିତିବାନ ରବଗ ନ୧୮୫ ଖାତା ଜାଃ,
୧୦ ଡ଼ିଃ କୁଣ୍ଡି ଜଃ ହେବ ଆଃ ମୁଃ

—*—

ନ ମ୍ବର ଜାରି ସନ ୧୯୨୮ ମସିହା
ଉପେନ୍ଦ୍ରପଡ଼ା ମୁନସଫି ଅଦାଲତ
ଡ଼ିଃ
ସ୍ୱତ୍ୱ ଓଗୋର ଦୋଃ ଦାର ମାନେ
ଦ୍ରବ୍ୟ ଓଗୋର ପାଉଣା ଟ୩୦୦୍/
ଲ ସ୍ଥିତ ଟଙ୍କା ଯେ ହେବ ସେଥି-
ଉପରେ ଲିଖିତ ସମ୍ପତ୍ତି ତାରିଖ ୧।୧।୨୮
ହେବ ।
ଜଟକ ଜିଲା ଅନ୍ତର୍ଗତ ଦେବୀପଡ଼ା
ଉକ୍ତ ସ୍ଥଳ ଲିଖିତ
ପଶ୍ଚିମେର ମୌଃ ଅନନ୍ତପୁର
ଲାଃ ଜାହେଲ ଜାଃ, ସ୍ଥିତିବାନ

ରବଗ ଏ୦—୪୧୭ ଜମୀର ଅଧାଏ ଜମା
ଟ୨୨୵୯ ଅଟେ ଉକ୍ତ ଏ୦—୪୧୭ ଡ଼ିଃ ଜମି
ବନ୍ଧକଅଛି ଉତ୍ତମହେବ ତହଁର ଆଃ ମୂଲ୍ୟ
ଟ ୪୧୧ ଅଟେ

୨ । ଜଟକ ଜିଲା ଅନ୍ତର୍ଗତ ଦେବୀପଡ଼ା
ସବରେଜେଷ୍ଟର ଓ ଉକ୍ତ ସ୍ଥଳ ଲିଖିତ
ପ୍ରଃ ଅସ୍ପରେଶ୍ୱର ମୌଃ ଅନନ୍ତପୁର ଉକ୍ତବାରେ-
ଥିବା ନ୮୨ ଖାତା ଜାଃ, ପାହୁ ଏ୦—୧୧୦
ଡ଼ିଃ ଜମିର ଅଧାଏ ଜମା ଟ୦୩୩ ଅଟେ ଉକ୍ତ
ଏ୦—୧୧୦ ଡ଼ିଃ ଜମି ବନ୍ଧକଅଛି ଜଃ ହେବ
ତହଁର ଆଃ ମୂଃ ଟ୨୨୦୧ ଅଟେ

———

ନ ୨୪୧ ମ୍ବର ଡ଼ିଃଜାରି ସନ ୧୯୨୮ ମସିହା
ଲାଃ ୧ମ ମୁନସଫ ଜଟକ

ଚନ୍ତାମଣି ସାହୁ ସାଃ ଲେଲମିଆଁ ଜଜାର ସାମୀର
ମାଳସିଂହପଟଣା ସାଃ ଜଟକ ଡ଼ିଃ ଦାର
ବାଳକୃଷ୍ଣ ନାୟକ ସାଃ ରଣହତା ପ୍ରଃ ହରିହର-
ପୁର ଦୋଃ ଦାର

ଉପରଲିଖିତ ନମ୍ବର ମୋକଦ୍ଦମାରେ ଜର-
ଡ଼ିକ୍ରୀ ଟଙ୍କା ଅଦାଏ ସକାଶେ ଦେଣଦାରର
ଉପଲିଖିତ ସମ୍ପତ୍ତିମାନ ଜଟକ ମୁଃ ପ୍ରଥମ-
ମୁନସଫଙ୍କ ଅଦାଲତରେ ତା ୧୭।୧୧।୨୮
ରେ ନିଲାମହେବ ।

୧ । ଡ଼ିଃ ଜଟକ ପ୍ରଃ ହରିହରପୁର
ନ ୨୨୦୨ ମ୍ବର ଡ଼ିଃ ମୌଃ ରଣହତାରେ
ଥିବା ନ ୧୭୩ ଖାତା ଜାଃ ସ୍ଥିତିବାନ ରବଗ
୨୧
ଏ୦—୧୯୫ ଡ଼ିଃ କୁ ଜମା ଟ ୧୧ ଅଟେ
ତହଁର ଆଃ ମୂଃ ଟ ୨୦୧

୨ । ଡ଼ିଃ ଏଜନ ପ୍ରଃ ଏଜନ ନ ୨୩୦୪
ଡ଼ିଃ ମୌଃ ଗଡ଼ୁଆଳରେ ଥିବା ନ ୩୯୭ ଖାତା
ଜାଃ ସ୍ଥିତିବାନ ପାହୁ ଏ୧—୪୪୫ କୁ ଜମା
ଟ ୩୩୩ ଅଟେ ତହଁର ଆଃ ମୂଃ ୧୫୦୧

—*—

ନ ୩୨୭ ମ୍ବର ଡ଼ିଃଜାରି ସନ ୧୯୨୮ ମସିହା
ଲାଃ ପ୍ରଥମ ମୁନସଫ

ବିନୋଦବିହାରୀ ପଟ୍ଟନାୟକ ସାଃ ଜଗମିଗ୍ର ସାହା-
ବାଦ ପ୍ରଃ ହରିହରପୁର ଡ଼ିଃ ଦାର
କପିଳ ଗଉଡ଼ର ସାଃ ଦରଡ଼ା ଶାସନ ସାହାବାଦ
ପ୍ରଃ ହରିହରପୁର ଦୋଃ ଦାର

ଉପରଲିଖିତ ନମ୍ବର ମୋକଦ୍ଦମାରେ ଜର-
ଡ଼ିକ୍ରୀ ଓଗୋର ଟଙ୍କା ଅଦାଏ ସକାଶେ ଦେଣ-
ଦାରର ଉପଲିଖିତ ସମ୍ପତ୍ତି ଜଟକ ମୁଃ ପ୍ରଥମ
ମୁନସଫଙ୍କ ଅଦାଲତରେ ତା ୧୭।୧୧।୨୮
ରେ ନିଲାମହେବ ।

ତପସିଲ ସମ୍ପତ୍ତି

୧ । ଡ଼ିଃ ଜଟକ ପ୍ରଃ ହରିହରପୁର
ନ ୩୨୮୨ ଲାଃ ମୌଃ ଦରଡ଼ା ଶାସନ ଜାଃ ଜାଃ
ଉତ୍ତର ଶାସନରେ ଥିବା ନ ୨୭୮ ଖାତା
୨
ଜାଃ ଖରିଦା ଜମାବନ୍ଦୀ ମଧ୍ୟସ୍ଥ ଧରାଯାଇ
ଏ୧—୨୪୮ ଡ଼ିଃ କୁ ଜମା ଟ୩୩ ଅଟେ ତହଁର
ଆଃ ମୂଃ ଟ ୧୫୦୧

୨ । ଜଃ ଏଜନ ପ୍ରଃ ଏଜନ ନ ୨୧୯୭
ଡ଼ିଃ ମୌଃ ଚଳନ୍ତାବରେ ଥିବା ନ ୩୦୫ ଖାତା
ଜାଃ ଖରିଦା ଜମାବନ୍ଦୀ ମଧ୍ୟସ୍ଥ ଧରାଯାଇ
ଏ୩—୨୪୫ ଡ଼ିଃ କୁ ଜମା ଟ ୨୩୵୭ ମଧ୍ୟରୁ
ଦୋଃ ର ଜାଃ ଟ୦୩ କୁ ଏ୦—୧୫୭ କୁ ଜମା
ଟ ୧୩୵୧୦୭ ତହଁର ଆଃ ମୂଃ ଟ ୨୦୧

—*—

Digitized by srujanika@gmail.com

Split by PDF Splitter

ନ ୩୫୬ ମୂଳ ଲାଗି ସନ ୧୯୨୮ ମସିହା

ଶ୍ରୀ ପ୍ରଥମ ମୁଃ କଟକ

ଗୋକୁଳାଶ୍ରମ ଓଗେର ପୁଃ ପ୍ରଚଣ୍ଡବିଶ୍ୱର ପୁଃ ଦଣ୍ଡ ଦୋ ଭାଃ ହରି ସମେତ ଅଂଶୀମଲିକ ଓଗେର ସାଃ ଗୋଲ୍ଲ ପ୍ରାଣବନ୍ଧୁ-ବିଶ୍ୱପୁର ଦୋଃ ଦାଇମାଗେ ଉପରଲିଖିତ ନମ୍ବର ଖୋଳଦମରେ ନଂ ଲାଃ ନ୍ୟ ଓ କଣ୍ଟା ଲାଃ ୨୧୦ ଦୋଗାର ମାଳିକର କବଜାରେ ସ୍ଥିତିବାନ ଲାଖିଲିତ ସମ୍ପତ୍ତିମାନ ଟାଃ୭।୧୧।୨୮ ବିକ୍ରୟ-ଛେଦ ।

ତପସିଲ ସମ୍ପତ୍ତି

୧ । ଭାଃ କଟକ ଟୁ-ଶଣ୍ଟେସନ ସାଃ ଦୋଃ ମୁଃ ଜଗତ୍ସିଂହପୁର ଜିଲ୍ଲାସ୍ଥିତ ପ୍ରାଃ ପ୍ରବନ୍ଧପୁର ଗ୍ରାଃ ମଧ୍ୟଶାସନ ହାଲ ଗଣେଶପ୍ରସାଦ କ୍ର୍ୟ୧୭୫ ଟଃ ମୌଃ ଗେଣ୍ଡ ଇଜାରେପ୍ରଦତ୍ତ, ନ୍ୟ୪୮ ଖାତା ଚାଷ, ଗାଛ ଏ୦—୬୯୪ ଡିଃ ଜମା ୫ ୧।୶୯ ମଧ୍ୟରୁ ନଂ ପ୍ରତିବାଦୀର ଦଃ ଖାଃ ୫୦୫/ରୁ ଏ୦—୫୯୦।୶ ଜମା ୫୦୫/୪ ଅଃ ମୁଃ ୫୪୦୯

୨ । ଏଜନ ଏଜନ ଭାଃ ସଂକ୍ରାନ୍ତ ପ୍ରାଃ ଏକ୍ଷ ଇଜାରେପ୍ରଦତ୍ତ ଗାଛ ନ୍ୟ୪୯ ଖାତା ବାଦେ ଏ୦—୫୬୭ରୁ ଜମା ୫୧।୶୮ ମଧ୍ୟରୁ ନଂ ପ୍ରତିବାଦୀଙ୍କ ଦଃ ଖାଃ ଏ —୨୦୭।୶ରୁ ଜମା ୫୦୫/୪ ଅଃ ମୁଃ ୫୨୨୯

୩ । ଏଜନ ଏଜନ ଭାଃ ଏଜନ ମୌଃ ଏଜନ ଇଜାରେପ୍ରଦତ୍ତ ସ୍ଥିତିବାନ ଇଜରେ ନ୍ୟ୫୫ ଖାତା ଚାଷ, ଏ୦—୫୬୦ ଡିଃ ରୁ ଜମା ୫୧।୶୩ ମଧ୍ୟରୁ ନଂ ପ୍ରତିବାଦୀଙ୍କ ଦଃ ଖାଃ ଏ୦—୨୦୨୨ ଜମା ୫୦୫୪୨ ଅଃ ମୁଃ ୫୨୨୯

୪ । ଏଜନ ଏଜନ ଭାଃ, ମଧ୍ୟଶାସନ ହାଲ ଭାଃ ଜଗତ୍ସିଂହ ନ୍ୟ୫୫୮ ଟଃ ରୁ ମୌଃ ଏଜନ ଇଜାରେପ୍ରଦତ୍ତ ଗାଛ ନ୍ୟ୬୬ ଖାତା ଚାଷ, ଏ୧—୨୭୨ରୁ ଜମା ୫୫।୶୧୦ ମଧ୍ୟରୁ ନଂ ପ୍ରତିବାଦୀଙ୍କ ଉର୍ଦ୍ଦ ନ୧୫୮୨ ଖାଃ ଚାଷ, ଏ୦—୪୩୪ ବାଦେ ବାକି ଏ୦—୮୩ରୁ ଜମା ୫୩।୶୧ ମଧ୍ୟରୁ ନଂ ପ୍ରତିବାଦୀଙ୍କ ଦଃ ଖାଃ ୫୦୩/ରୁ ଏ୦—୪୬୧।୶ ଜମା ୫୧୩।୶୧୦ ଅଃ ମୁଃ ୫୩୯

୫ । ଏଜନ ଏଜନ ଭାଃ ସଙ୍କଳ୍ପ ମୌଃ ଏଜନ ଇଜାରେପ୍ରଦତ୍ତ ଗାଛ ନ୍ୟ୬୬ ଖାତା ଚାଷ, ଏ୦—୩୬୫ରୁ ଜମା ୫୧।୬ ଅଃ ମୁଃ ୫୩୬୯

୬ । ଏଜନ ଏଜନ ଭାଃ ଏଜନ ମୌଃ ଏଜନ ପ୍ରାଃ ଏଜନ ଇଜାରେପ୍ରଦତ୍ତ ଗାଛ ନ ୬୬୧ ଖାତା ଚାଷ, ଏ୦—୧୫୫ରୁ ଜମା ୫୦।୩୫ ଅଃ ମୁଃ ୫୨୦୯

୭ । ଏଜନ ଏଜନ ମୌଃ ଏଜନ ଇଜାରେପ୍ରଦତ୍ତ ସ୍ଥିତିବାନ ଇଜରେ ନ୍ୟ୮୮ ଖାତା ଚାଷ, ଏ୦—୦୨୨ରୁ ଜମା ୫ ୩।୶ ମଧ୍ୟରୁ ଏ୦—୫୨୪ରୁ ଜମା ୫ ୨।୶୬ ଅଃ ମୁଃ ୫ ୬୦୯

—ଶ—

ନ ୨୪୮ ମୂଳ ଡାକଘର ସନ ୧୯୨୮ ମସିହା

ଶ୍ରୀ ସଦାଶିବ କଟକ

ଭାଃ ବଳଭଦ୍ର କର ଡାଃ
କାନ୍ତମଣ୍ଡୀ ଗାଉଁ ଓଗେର ମହାପାତ୍ର ଦୋ

ଏ ମୋକଦ୍ଦମାରେ କରଦାତା ଓଗେରେ ଟଙ୍କା ପଦାର ଦୋଷେ ଦୋଃ ମାଳିକର ଟା ୧।୦।୧।୨୮ ଋଣ ଦିନ ସ ୧୨ ଘଣ୍ଟା ମଧ୍ୟରେ ଜପ୍ତମହେତୁ ।

ତପସିଲ

୧ । ଭାଃ କଟକ ସ୍ଥଃ ଟେଷ୍ଟେସନ ଓ ସାଃ ଦୋଃ ମୁଃ ସାଲେପୁର ପ୍ରାଃ ଦରିମୁଲ ମୌଃ ମୃତ୍ୟୁଞ୍ଜ ଅଳ୍ପ ସହଦେବର ସାମୀଲ ନ ୧ ଦୋଃ ନାମରେ ନ ୨୧୫୨ ଲାଃ ନ ୧୨୧୦୩ ଜାଃ ନ ୧୫ ଡାଙ୍ଗା ଦୋଃ ଲାଃ ଚାହେଲ ଏ୦—୧୩ ଓ ନ ୧୧୧୦୦ ଜାଃ ନ ୩୬ ଗଡା ଚାହେଲ ଏ୦—୧୩ ଓ ନ ୧୩୧୦୩ ଜାଃ ନ ୫୩ ଗଡା ଚାହେଲ ଏ୦—୧୩ ଏଲୁପ ଏ୦ ୩୯ ମଧ୍ୟରୁ ଦୋଃ ଜାଃ ୫୩/୧୦ ଗଣ୍ଡାରୁ ଏ୦—୧୩-୫ ଜମି ଓ ଦଗଲ ସଦ୍ଦାସହ ସହିତ ଦଖଲପନ୍ନ ଜଲମହେତ ଅଃ ମୁଃ ୫ ୨୦୯

୨ । ପ୍ରାଃ ଦରିମୁଲ ନ ୧୨୫୧ ଡାଃ ଗାଃ ଜାଃ ସୁବଣ ଜମୀ ନୃତ୍ୟାଙ୍ଗ ଅଳ୍ପ ସହଦେବର ସାମୀଲ ନ ୧ ଦୋଃ ନାମରେ ନ ୧୮୭ ଖାତା ଥାଇ ସ୍ଥିତିବାନ ଏ୧—୫୨ ରୁ ଜମା ୫ ୯।୶ ମଧ୍ୟରୁ ଦୋଃ ଜାଃ ୫୦।୧୦ ଗଣ୍ଡାରୁ ଏ୦—୭୫ ଜମା ୫ ୩।୨ ଓଲ୍ଲ ଗୌଜାରେ ଥିବା ନ ୧୩୫ ଖାତା ଆଉ ସ୍ଥିତିବାନ ଏ୨—୨୨ ରୁ ଜମା ୫ ୯୩/ ମଧ୍ୟରୁ ଏ୧—୩୨ ରୁ ଜମା ୫ ୩୩/୪୪ ଏଲୁପ ଥିବା ଥାଇ ଏ୧—୯୮ ଜମା ୫ ୯୧୧।୧୪ ଜମି ଓ ଜମା ଓ ଦଗଲ ସଦ୍ଦାସ୍ତଭାବ ସହ ସହିତ ଦଖଲ ଅଛି ଜଲମହେତ ଅଃ ମୁଃ ୫ ୨୦୦୯

୩ । ପ୍ରାଃ ଦରିମୁଲ ନ ୨୯୪୧ ଡାଃ ଗାଃ ସୁବଣ ମୌଃ ନୃତ୍ୟାଙ୍ଗ ନ ୪୭୦ ଖାତା ଥାଇ ସ୍ଥିତିବାନ ଏ୦—୫୭ ଜମା ୫ ୩।୶ ମଧ୍ୟରୁ ଦୋଃ ଜାଃ ୫୦।୧୦ ଗଣ୍ଡାରୁ ଏ୦—୧୧-୩ ଜମା ୫ ୧।୶୩ ଓ ଉକ୍ତ ମୌଜାରେ ସ୍ଥିତ ନ ୫୨୪ ଖାତା ଥାଇ ସ୍ଥିତିବାନ ଏ୦—୨୩ ଜମା ୫ ୧।୶ ମଧ୍ୟରୁ ଦୋଃ ଜାଃ ୫୦/୧୦ ଗଣ୍ଡାରୁ ଏ୦—୦୮ ଜମା ୫୦।୶୩ ଏଲୁପ ଏ୦—୨୭ ୩ ଜମି ଓ ଦଗଲ ସହିତ ଦଖଲପନ୍ନ ଜଲମହେତ ଅଃ ମୁଃ ୫ ୩୦୯

୪ । ପ୍ରାଃ ଦରିମୁଲ ନ ୧୨୭୦ ଡାଃ ଗାଃ ଜାଃ ଚାନ୍ଦାରପଡ଼ା ମୌଃ ନୃତ୍ୟାଙ୍ଗ ଅଳ୍ପ ସହିଦାର ସାମୀଲ ନ ୧ ଦୋଃ ନାମରେ ନ ୩୪୫ ଖାତା ଥାଇ ସ୍ଥିତିବାନ ଏ୧—୧୧ ଜମା ୫ ୭।୶୭ ମଧ୍ୟରୁ ଦୋଃ ଜାଃ ୫୦/୧୦ ଗଣ୍ଡାରୁ ଏ୦—୩୮-୨ ଜମା ୫ ଦଖଲପନ୍ନ ଜଲମହେତ ଅଃ ମୁଃ ୫ ୪୦୯

—ଶ—

ନ ୫୧୨ ମୂଳ ଡାକଘର ସନ ୧୯୨୮ ମସିହା

ଶ୍ରୀ ମୁକୁନ୍ଦସିଂହ କଟକ

ସୁରେନ୍ଦ୍ରନାଥ ସେନ
ଜଗନ୍ନାଥ ମହାପାତ୍ର ଉରଫ ଟ୍ରଷ୍ଟୀ ଏଣ୍ଟେଟ ଓଗେର ଦୋ ଦାବି

ତା ୧୭-୧୧-୨୮ ଖରେ ଜପ୍ତମହେତ ।

୧ । ଭାଃ କଟକ ସ୍ଥଃ ଟେଷ୍ଟେସନ ଓ ସାଃ ଦୋଃ କଟକ ସହର ପ୍ରାଃ ଦୋକାଠଣ୍ଡ ମୌଃ ଅଠରବାଟୀ ଇଜାରେ ସ୍ଥିତ ନ ୫୧୧ ମୂଳ ଲାଃ ଅଧିକ-ମଣ୍ଡୋଳ ଲାଃ ଚାହେଲ ନ ୨ ଖାତା ଓ ଉକ୍ତ ଦଖଲ ଖାତା ନ ୫୮ । ଲା । ୫୧ ଏ୧—୨୮ ବନ୍ଧଜଅଛି ଅଃ ମୁଃ ୫ ୧୦୦

—ଶ—

ନ ୫୩୭ ଡାକଘର ସନ ୧୯୧୮ ମସିହା

ଶ୍ରୀ ମୁକୁନ୍ଦସିଂ କଟକ

ବିନୋଦିନୀ ଦେବୀ
ରାଜେନ୍ଦ୍ର ସାହ ଓଗେର ଦୋ ଦାବି

ତା ୧୭-୧୧-୨୮ ଖରେ ଜପ୍ତମହେତ ।

ଭାଃ କଟକ ସ୍ଥଃ ଟେଷ୍ଟେସନ ଓ ସାଃ ଦୋଃ ସାଲେପୁର ପ୍ରାଃ ଦରିମୁଲ ନ ୫୧୧୮ ଜମା ଜଦୋଗ ଭାଃ ଚାଃ ପଟ୍ଟ ସ୍ଥବର ଜମା ୫ ମଧ୍ୟରୁ ଦୋଃ ଜାଃ ଭେଗବଗଲ ଭାଃ ୫ ପ୍ରତିଓଜେ ମୁଲାଯଦା ମୌଜାରୁ ଭାଃ ୫ ରୁ ସ୍ଥବର ଜମା ୫ ୨।୶ ବନ୍ଧଜଅଛି ଜଲମହେତ ଅଃ ମୁଃ ୫ ୫୦୯

—ଶ—

Digitized by srujanika@gmail.com

Split by PDF Splitter

ସଦ୍‌ଗ୍ରନ୍ଥର ହିମାଳୟ ବିତରଣ

ପାଖ ଦୋଇଗଲାଣି, ହେଲାରୁ ମଧ୍ୟ ଆଶା ନ ପୂରୁଥିବା ଅଛି କେବେ ହୋଇଯାଇପାରେ ତା ନା ସଂଦେହ

ବିଶ୍ୱବନ୍ଦ୍ୟ ପରମ୍ପରାରେ ଦେବତା ପ୍ରେମ ଯେଉଁ ଏହି ଉପାଖ ଆଧାର ଭାବରେ ଦୃଢ଼ୀଭୂତ ହୋଇଅଛି ।
ପରିଶେଷେ ଏହି ଉପହାର ପାଇଲେଣି — ଭୂଦୋଳପ୍ରାପ୍ତ ଚକ୍ରବର୍ତ୍ତୀଙ୍କଠାରୁ ଏହି ଉଦ୍ଦେଶ୍ୟ ଉପହାର ପ୍ରଦାନରେ
ସେହି ପ୍ରକାର ପାଠକଗଣ ଅସୀମ ଚାହା ଏଠାରେ ଉଦ୍ଦେଶ୍ୟ କରିବା ନିତାନ୍ତ ସାର ।

ମନେ ରଖନ୍ତୁ — ଗୁର୍ଗାପୂଜା ପର୍ଯ୍ୟନ୍ତ କେବଳ ଏ ଉପହାର ପାଇପାରିବେ ।

ବହୁପରେ ଏହି ଚଳିତବର୍ଷ ଅର୍ଥ ଫ୍ରୀ ଗ୍ରହଣମାନଙ୍କ ପରାମର୍ଶ ଅନୁସାରେ ଏହି ମାସରେ ଅଛି ବିଜୟ-ଯାତ୍ରା ଏହି ବିଶ୍ୱବିଦ୍ୟାଳୟ ଏକତ୍ରେ ଗ୍ରହଣ ପାଇପାରିବେ । ଏହି ଗୁର୍ଗାପୂଜା ପର୍ଯ୍ୟନ୍ତ ପ୍ରେମୀଙ୍କର ଏହି ସଦ୍‌ଗ୍ରନ୍ଥମାନ ପାଇବାକୁ ଯଥାଶୀଘ୍ର ଚେଷ୍ଟା ଅବଶ୍ୟକ କରନ୍ତେ ।

ଆମ୍ଭେ ମୂଲ୍ୟ ଧାର୍ଯ୍ୟ କରିଛୁ —

୧ । ଜୟସିଂହପୁରର ୨ ଖଣ୍ଡ	୫ ୭ ୧	ଟଙ୍କା	୫ ୨ ୩
୨ । ଶ୍ରୀପୁରୁଷୋତ୍ତମ ୧ ଖଣ୍ଡ	୫ ୫ ୧	"	୫ ୨ ୩
୩ । ରାଜନ୍ଦ୍ରଗଣ ଦ୍ୱିତୀୟ	୫ ୨ ୩	"	୫ ୧୩/
୪ । ଅଖଣ୍ଡ ମାହାତ୍ମ୍ୟ	୫ ୦ ୩	"	୫ ୦ ୩/
୫ । ନାଥପରିବାର	୫ ୦ ୩/	"	୫ ୦ ୩/
୬ । ଚନ୍ଦ୍ରପ୍ରଭା	୫ ୧ ୧	"	୫ ୦ ୩/
୭ । ଗୌରଗୋବିନ୍ଦ ଚରିତ୍ରମୃତ	୫ ୧ ୩	"	୫ ୦ ୩

ପୂରା ଏ ସମସ୍ତ ଏକତ୍ର ନେଲେ ଟ ୬୩ ରେ ପାଇପାରିବେ ।

ସମସ୍ତ ଏକତ୍ର ନେଲେ ଏହେ ଦୁଇ କାରଣେ ପାଇବେ ପୂରା ଖଣ୍ଡ ୪ ଯଥେଷ୍ଟ ଭାବ ବୃହତ୍ ଗୌରବ-ବୃଦ୍ଧିର ଉପହାର ମିଳିବ ।

ଠିକଣା —

ମେନେଜର — କଟକ ପ୍ରିଣ୍ଟିଂ କମ୍ପାନୀ ଲିମିଟେଡ୍
କଟକ

Digitized by srujanika@gmail.com

Split by PDF Splitter

Digitized by srujanika@gmail.com

Split by PDF Splitter

Registered No. D 6.

ଉତ୍କଳଦୀପିକା

ସାପ୍ତାହିକ ସମ୍ବାଦପତ୍ରିକା
The Utkal Dipika

ସମ୍ପାଦକ—ଶ୍ରୀ କୃଷ୍ଣଚନ୍ଦ୍ର ମହାନ୍ତି

ବାର୍ଷିକ ଅଗ୍ରିମ ମୂଲ୍ୟ ୫ ଟଙ୍କା
ପ୍ରତିଖଣ୍ଡ ୩ ପଇସା

ଭାଦ୍ର ୨୩ ଗ

Cuttack, Saturday the 6th October 1928
ଅର୍ଥାତ୍ ୨ ୧୪ ନ ସନ ୧୩୩୫ ସାଲ ଶରତ୍‌କାଳ

୪୦ ଶ ସଂଖ୍ୟା

387
387

ଆମ୍ଭେମାନେ ଶ୍ରଦ୍ଧାଯୁକ୍ତ ହୃଦୟରେ ଲାଟୁକା ଜନ୍ମଶ୍ରେଷ୍ଠର ମହୋଦୟଙ୍କର ବର୍ତ୍ତମାନ ପ୍ରଖର ଯେଉଁ ସହଜ ପ୍ରଣାଳୀ ବିଷୟ ପୂର୍ବରେ ବୁଲେଟିନ ମାଧ୍ୟମରେ ପ୍ରକାଶ କରିଥିଲୁ ଏବଂ ପରିଶିଷ୍ଟାଂଶ ବିଭାଗ ଶିକ୍ଷାବିଭାଗ ବୋଲି ଲିଖେଣ କରିଥିଲୁ, ତାହା ଆଗତ ସପ୍ତାହଠାରୁ ସ୍ଥାନାଭାବ ପ୍ରଯୁକ୍ତ କରିବୁ ।

—*—

ବଡ଼ଲାଟଙ୍କ ପାଟନା ପରିଦର୍ଶନ

ଆସନ୍ତା ନଭେମ୍ବର ମାସରେ ବଡ଼ଲାଟ ପାଟନାକୁ ଆସିବେ । ସେ ସେଠାରେ ଦୁଇଦିନ ରହିବେ । ସେହି ଦୁଇଦିନ ମଧ୍ୟରେ ମ୍ୟୁନିସିପାଲିଟି, କେଣ୍ଟନମେଣ୍ଟ୍, ହସପିଟାଲ୍, ଗୋଦାମଘର, ଓରିଏଣ୍ଟାଲ୍ ଲାଇବ୍ରେରୀର ଦ୍ୱାରୋଦ୍‌ଘାଟନ କରିବେ । ଜମିଦାର ମଣ୍ଡଳୀ ସେଥିରୁ ଅଭିନନ୍ଦନପତ୍ର ଗ୍ରହଣ କରିବେ । ଦୋଷୀଦିନର ପ୍ରଥମ ସରକାରୀ ପରିଦର୍ଶନ ବୋଲି ପ୍ରଚାର ।

—o—

ସାଇମନ ସହଯୋଗ କମିଟି

ପାଠକମାନେ ଜାଣନ୍ତି ସ୍ୟାର୍ ଜନ ସାଇମନ କେନ୍ଦ୍ରୀୟ କମିଟି ଗଠନ କରିବା ପରି ବଡ଼ଲାଟଙ୍କ ପାଖକୁ ଗୋଟିଏ ଚାର ଯାଇଥିଲେ । ବର୍ତ୍ତମାନ ତାହାର ଫଳରେ ମୁସଲିମବ୍ୟକ୍ତିମାନ ନିଜ ନେଇ ଏହି କମିଟି ଗଠିତ ହୋଇଅଛି ।

ଲାହୋରରୁ ଅମୃତସରରୁ ନିର୍ବାଚିତ
୧ । ସ୍ୟାର୍ ସଫିଉଲ୍ ଆଜମ୍
୨ । ସ୍ୟାର୍ ଫଜଲି ହୁସେନ୍
୩ । ରାଜା ନରେନ୍ଦ୍ର ଅଲି
ବଡ଼ଲାଟଙ୍କଦ୍ୱାରା ମନୋନୀତ—
୪ । ସର୍ଦ୍ଦାର ଶିବଦେବ ସିଂହ
୫ । ଲର୍ଡ଼ଆଗା ଜାଫରଅଲି ଖାଁ
୬ । ସ୍ୟାର୍ କୃଷ୍ଣସିଂହ ଗୌର
୭ । ଡାକ୍ତର ଏ ସୁବରାୟାଦି
୮ । ମିଃ ଜିନ୍ନାଭାଇ ଏସମ୍‌ଜି
୯ । ବ୍ରିଟିଶବାହାଦୁର ଏମ୍ ସିଃ ବ୍ରେଜା
ସ୍ୟାର୍ ସିକନ୍ଦର ହାୟାତ୍ ଖାଁ ଏହି ଦଳରେ ଚାରିଜଣ ହିନ୍ଦୁ ମନୋନୀତ ହୋଇଅଛନ୍ତି ।

—*—

ବ୍ୟାୟାମର ଆବଶ୍ୟକତା

ପ୍ରଫେସର ରାମମୂର୍ତ୍ତିଙ୍କ ଜାତୀୟ ଶରୀର ଅଧ୍ୟାପକ ବ୍ୟାୟାମବୀର ରାମମୂର୍ତ୍ତି ସମସ୍ତ ଭାରତପାଇଁ ଗୋଟିଏ କେନ୍ଦ୍ରୀୟ ବ୍ୟାୟାମପ୍ରଶିକ୍ଷଣ ଓ ଗବେଷଣ ଗାର୍ଡ଼ । ଶିକ୍ଷାକେନ୍ଦ୍ର ସ୍ଥାପନ କରିବାର ପ୍ରସ୍ତାବ କରିଅଛନ୍ତି । ଏଥିପାଇଁ ୨୦ଲକ୍ଷଟଙ୍କା ସଂଗ୍ରହ ଉଦ୍ଦେଶ୍ୟରେ ଗୋଟିଏ ଆବେଦନ ମଧ୍ୟ ପ୍ରଚାରକରି ଦିଆଅଛନ୍ତି । ସେ ଦେଶର ଲୋକଙ୍କର ପରମାୟୁ ବାଢ଼ିବାର ୨୫ ବର୍ଷରୁ ଜନ୍ମ । ମାଦ୍ରାଜ୍, ମୁକ୍ତପ୍ରଦେଶ, ବିହାର, ବଙ୍ଗଳା ଓ ଉତ୍କଳରେ ପ୍ରତ୍ୟେକ ପ୍ରଦେଶରେ ହାରାହାରି ଲୋକମାନଙ୍କର ପରମାୟୁ ୩୦ବର୍ଷରୁ ଚାରି, ପ୍ରତ୍ୟେକ ଭାରତ ବର୍ଷରୁ ଅଳ୍ପଦେଶ ମଧ୍ୟରେ ପ୍ରତିଯୋଗିତା କରିବାରୁ ହୁଏ । ତାହାହେଲେ ବର୍ତ୍ତମାନ ଜର୍ମାନୀ ପ୍ରଭୃତି ଦେଶରେ ଯେପରି ସ୍ୱାସ୍ଥ୍ୟ ଆନ୍ଦୋଳନ ଚାଲୁଅଛି ଭାରତରେ ତାହାର ପ୍ରବର୍ତ୍ତନ କରିବା ବିଶେଷ ପ୍ରୟୋଜନ । ଆଜିକାଲିର ଦିନରେ ସେ ଶ୍ରମ ଧନକର ସ୍ୱାସ୍ଥ୍ୟ ଶ୍ରୀ ଲାଭ ଓ ଯୋଗାଇବାକୁ ବ୍ୟାୟାମ ଶିକ୍ଷାଦେବାର ଉପଯୁକ୍ତ ଶିକ୍ଷକ ଅଭାବ ସମ୍ବନ୍ଧେ ଅନେକ ବିଷୟ ଚିନ୍ତା କରୁଅଛନ୍ତି । ସେ ନିଜେ ବର୍ତ୍ତମାନ ଭାରତର ସର୍ବସ୍ଥଳ ଭ୍ରମଣ କରି ଏହି ବିଦ୍ୟାଳୟର ସମସ୍ତ ଖବର ଗ୍ରହଣ କରିବାକୁ ପ୍ରସ୍ତୁତ ଅଛନ୍ତି ।

—o—

ପ୍ରଭାବରେ ବନ୍ୟାବିପ୍ଳବ

ପଞ୍ଜାବର ନାନା ସ୍ଥାନରେ ବନ୍ୟାହେତୁ ସମ୍ପତ୍ତିର ଅନିଷ୍ଟ ହୋଇଅଛି । ସରକାରୀ ଇସ୍ତାହାର ଏ ସମ୍ବନ୍ଧରେ ଯାହା ପ୍ରକାଶିତ ହୋଇଅଛି ସେଥିରେ ଜଣାଯାଏ ଅନେକ ଅଧିକ ଶୋଚନୀୟ । ଗତ ୩୦ବର୍ଷ ମଧ୍ୟରେ ପଞ୍ଜାବରେ ବନ୍ୟା ଏପରି ଗୁରୁତର ଘଟିନଥିଲା । ଶିମଲା, ଲୋଇ, ଗୁଜରାଟ, ଗୁଜରାନୱାଲା ଜିଲ୍ଲାରେ ଅଧିକ ଭାଗ ଧ୍ୱଂସ ହୋଇଅଛି । ଏବଂ ୧୨ଜଣର ମୃତ୍ୟୁ ହୋଇଅଛି । ମୁଲତାନ ଏହିକେତେକ ଜିଲ୍ଲାରେ ୨୫ ଜିଲ୍ଲାର ଏକର ଜମିରୁ ଫସଲ ଏକାକେଳେକେ ଧ୍ୱଂସ ହୋଇଯାଇଅଛି । ଏହିକାର ବୃହତ୍‌ପାଳିତ-ପଶୁ ବନ୍ୟାରେ ଭାସିଯାଇ ଅଛନ୍ତି । ମୁଲ୍ଟାନ-ମୁଗରେ ୨୦ଠାରୁ ୩୦ଜଣଙ୍କ ମଧ୍ୟରେ ଲୋକପଡ଼ିଥିବାର ଅନୁମାନ ହୁଏ । ଏପର୍ଯ୍ୟନ୍ତ ମଧ୍ୟ ସଂବାଦ ଅଦାନ ପ୍ରଦାନର ପୂର୍ଣ୍ଣସୁବିଧା ନଥିବାରୁ ପାଇନାହିଁ, ଏଣୁ ବିସ୍ତୃତ ବିବରଣ ଅନେକ ସ୍ଥାନରୁ ମିଳିନାହିଁ । ସରକାର ପକ୍ଷରୁ ଏହି ବନ୍ୟାପ୍ରପୀଡ଼ିତ ଲୋକମାନଙ୍କ-ପାଇଁ ସାହାଯ୍ୟ ବିତରଣ ଜନ୍ୟ ବିଶେଷ ଅଫିସର ନିଯୁକ୍ତ ହୋଇଛି । ପଞ୍ଜାବର ଗଭର୍ଣ୍ଣର ସ୍ୱୟଂ ଏହି ବନ୍ୟାପ୍ରପୀଡ଼ିତ ଲୋକମାନଙ୍କର ସାହାଯ୍ୟାର୍ଥେ ୫ ୧୦୦୦ଟଙ୍କା ଦାନକରି ଅଛନ୍ତି ।

—*—

ଲର୍ଡ଼ ରିଡ଼ିଂଙ୍କ ଭାରତ ହିତୈଷିତା

ସାଇମନ କମିସନଙ୍କର ସଂଗଠନକାର୍ଯ୍ୟ ଅଧ୍ୟବସାୟ ଚାଲିଥିବା ସମୟରେ ଲର୍ଡ଼ରିଡ଼ିଂ ଇଙ୍ଗଲଣ୍ଡର ଗୋଟିଏ ସାଧାରଣ ସଭାରେ ବକ୍ତୃତା ଦେବାକୁ ଯାଇ ଭାରତ ସମ୍ବନ୍ଧେ ଅନେକକଥା କହିଅଛନ୍ତି । ସେ କହିଛନ୍ତି ଭାରତରେ ଘଟିଛି କ'ଣ ? ସାଇମନ କମିସନ ପହଞ୍ଚି ଭାରତବାସୀଙ୍କର ଅବା ଏଥେ ଇଚ୍ଛା କାହିଁକି ? ପ୍ରାୟ ୧୫୦ ବର୍ଷରୁ ଅଧିକ କାଳହେଲା ଭାରତ-ବର୍ଷ ଇଂରେଜଶାସନାଧୀନରେ ରହି ବହୁଉନ୍ନତି-କ୍ରମଣରୁ ଉନ୍ନତିପାଇଅଛି । ଭାରତରେ ସମସ୍ତେ ବର୍ତ୍ତମାନ ଜାତିପରେ ଚାପକରୁଅଛନ୍ତି । ଭାରତରେ ଏପରି ଅବସ୍ଥା ଅନେକ ଦିନ-କାଳ ଅପରିଚ୍ଛାଦ ଥିଲା । ବର୍ତ୍ତମାନ ଭାରତ-ବାସିଙ୍କର ଧନପ୍ରାଣ ସକଳ ସହ୍ୟ ବେଶପର ଜିଲ୍ଲାପଦ, ଏହାଛାଡ଼ ଭାରତର ସବୁ ଦଂପ୍ରଦାୟର ଲୋକେ ବର୍ତ୍ତମାନ ଧର୍ମ ବିଷୟରେ ସ୍ୱାଧୀନତା ଭୋଗ କରୁଅଛନ୍ତି । ଭାରତର ଅତୀତ ଇତିହାସ ପ୍ରତି ଦୃଷ୍ଟି ଦେଲେ ବର୍ତ୍ତମାନ ଭାରତବାସିମାନେ ଯେ କିପରି ସରକାରଙ୍କ ଚରୁତ୍ରରେ ଚାଲୁଥିବା ଦେଖାଯାଉଛନ୍ତି ତାହା ଜଣା ଅଛି ଅଥଚ ଯେ ଭାରତବାସିଙ୍କୁ ସାଇମନ କମିସନ୍ ସହିତ ସହଯୋଗ କରିବାପାଇଁ ଉପଦେଶ ଦେଇଅଛନ୍ତି । ଲର୍ଡ଼ ମହୋଦୟଙ୍କର ଏ ଭ୍ରମର ଉଦ୍ଦେଶ୍ୟ ଯେ ଭଲେ ବୁଝିପାରିଲେହେଁ ହେଲା ।

—*—

ମହାତ୍ମାଙ୍କ ଆତ୍ମକାହାଣୀ

"ଇଣ୍ଡିଆନ୍ ନେସନାଲ୍ ହେରାଲ୍ଡ"ର ଗୋଟିଏ ସଂବାଦରୁ ପ୍ରକାଶ ମହାତ୍ମାଗାନ୍ଧୀ ତାଙ୍କର ଆତ୍ମକାହାଣୀର ଅନ୍ତର୍ଭାଗର ସଂସ୍କରଣର ସବୁ ଟେଲିଫି ଗୋଟିଏ ଇଂରାଜୀ ସମ୍ପାଦକ ଦ୍ୱାରାସ୍ଥାନ୍ତରିତ ଏକ ଲକ୍ଷ ଟଙ୍କାକୁ ବିକ୍ରୟ କରି ଦେଇଅଛନ୍ତି । ମହାତ୍ମାଙ୍କ ଏହି ଟଙ୍କା ତରୁଣ ଭାରତକୁ ଦାନକରିବାକୁ ସଂକଳ୍ପ କରିଅଛନ୍ତି ।

—*—

ଫୁଟବଲ୍‌ଖେଳରେ ମାରପିଟ

ଫୁଟବଲ ମ୍ୟାଚରେ ଅଳ୍ପଦିନଧରେ ମେଡିକ୍ୟାଲ ଏବଂ କଲେଜଛାତ୍ର ମାନଙ୍କ ମଧ୍ୟରେ ଯେଉଁ ଘଟଣା ହୋଇଥିଲା, ତାହା ସମସ୍ତେ ବିଦିତ ଅଛନ୍ତି । ଖୁସି ଗତ ଶନିବାର ଏବଂ ସୋମବାରଦିନ ଖେଳାଳିଙ୍କର ଦର୍ଶକମାନଙ୍କ ଏବଂ ଜଣକଠାରେ ଦୁଇ ମଧ୍ୟରେ ଖେଳ ହୋଇଥିଲା । ସେମାନଙ୍କ ମଧ୍ୟରେ ମଧ୍ୟ ବିଶେଷ ଭାବରେ ମାରପିଟ ହୋଇଯାଇଅଛି । ଫୁଟବଲ ଖେଳରୁ ଏପରି ଯେପରି ମଜା ଚାଲିଛି ଭାବିଥିଲେ ଏହାର ପରିଣାମ ଯେ କେତେଦୂର ଗୁରୁତର ହେବ ତାହା ସହଜେ ଅନୁମେୟ । ଅମୋଦ ପ୍ରମୋଦ ସକାଶେ ଲୋକେ ଖେଳିଥାନ୍ତି, ଶତ୍ରୁ ଭାବରେ ଯେପରି ଦେଖାଯାଉଅଛି ଆଗରୁ ପୋଛିଲ ପହଞ୍ଚି ରକ୍ଷି ପ୍ରତ୍ୟେକଦଳ ଦଙ୍ଗାହେଙ୍ଗାମା କରିବାକୁ ଯେପରି ମଜବୁତ ଭାବେ ଖେଳିବାକୁ ଚାହାନ୍ତି । ଏହିଖେଳର ନିୟମାବଳୀ ସଙ୍ଗେ କମେ ଜଣକମାନେ ଦେଖିଲେ ବଙ୍ଗ ହେଙ୍ଗାମା ଶିଖିପାରନ୍ତି । ଏହି ଖେଳର ପରିମାଣ ବଡ଼ ଶୋଚନୀୟ ହେବା ସଂଭବ, ଖେଳେ ଛାତ୍ରମାନଙ୍କର କର୍ତ୍ତୃପକ୍ଷମାନେ ଏହି ଖେଳରେ ସେମାନଙ୍କ ପିଲାମାନେ ଯୋଗ ନଦେବା କାରଣ ସତର୍କହେବା ବିଶେଷ ଆବଶ୍ୟକ ହୋଇଯାଉଛି ।

—*—

କଲେଜିଏଟ୍ ସ୍କୁଲର ପୁରସ୍କାର ବିତରଣ

ଗତ ଭାଦ୍ର ୧୧ ତାରିଖ ରବିବାର ରେଭେନ୍‌ସାକଲେଜିଏଟ୍ ସ୍କୁଲର ସ୍ୱରସ୍ୱତୀ ବିତରଣୀ ସଭା ସେହି ସ୍କୁଲ ହଲରେ ଅନୁଷ୍ଠିତ ହୋଇଥିଲା । ଉପସ୍ଥିତ ଜଜ୍ ଶ୍ରୀଯୁକ୍ତ ମେରିଡ଼ିଥ୍ ପାଟେଲ ସଭାପତି ଆସନ ଗ୍ରହଣ କରିଥିଲେ । ସ୍କୁଲର ବାର୍ଷିକ ବିବରଣୀରୁ ଦେଖାଯାଏ ବର୍ତ୍ତମାନ ସ୍କୁଲରେ ୪୦୬ ଛାତ୍ର ୧୧ ଜଣ ଶିକ୍ଷକ ଅଛନ୍ତି । ଗତବର୍ଷ ୪୩ ଜଣ ମାଟ୍ରିକୁଲେସନ୍ ପରୀକ୍ଷା ଦେଇଥିଲେ, ତନ୍ମଧ୍ୟରୁ ୩୨ ଜଣ ଉତ୍ତୀର୍ଣ୍ଣ ହୋଇଅଛନ୍ତି । ସେମାନଙ୍କ ମଧ୍ୟରୁ ୧ମ ଶ୍ରେଣୀରେ ୨, ୨ୟ ଶ୍ରେଣୀରେ ୧୩ ଓ ୩ୟ ଶ୍ରେଣୀରେ ୧୨ ଜଣ ପାସ କରିଅଛନ୍ତି । ତଦ୍ଭିନ୍ନ ଓଡ଼ିଶାରେ କେବଳ ଆଜି ଗୋଟିଏ ସ୍କୁଲରୁ ୧ମ ଶ୍ରେଣୀରେ ୮ଜଣ ପାସ କରିଥିଲେ । ଛାତ୍ର ସଂଖ୍ୟା ଓ ପରୀକ୍ଷା ଫଳରୁ ସ୍କୁଲ ଶ୍ରେଷ୍ଠ ଉନ୍ନତି କରିଥିବାର ଦେଖାଯାଏ । ଧର୍ମଶିକ୍ଷାର ବନ୍ଦୋବସ୍ତ ଅଛି । ଖେଳ ଓ ବ୍ୟାୟାମ ପ୍ରଭୃତି ସମସ୍ତ ବିଷୟରେ ସ୍କୁଲର ଗତି ସନ୍ତୋଷଜନକ । ସ୍କୁଲ ଛାତ୍ରମାନେ ଓଡ଼ିଆ ହିନ୍ଦି ବଙ୍ଗଳା ପ୍ରଭୃତିରେ ଯେ ସମସ୍ତ ସଙ୍ଗୀତ ଓ କଥୋପକଥନ ପ୍ରଭୃତି ଦେଖାଇଥିଲେ, ତେ ସମସ୍ତଙ୍କ ଯେପରି ରୁଚିକର ଛାତ୍ରମାନଙ୍କର ଅଭିନୟ ମଧ୍ୟ ତଦ୍ରୂପ ସନ୍ତୋଷ ଜନକ । ତୁଲଟି ଛାତ୍ରଙ୍କର ସଙ୍ଗୀତ ଦ୍ୱାରା କଥୋପକଥନ ଅତ୍ୟନ୍ତ ମନୋରମ ହୋଇଥିଲା । ପରିଶେଷରେ ଦାଳିତମାନେ ଦିଲ୍ଲୀ ଲୁଚୁଲ ପ୍ରଭୃତିର ହାସ୍ୟକୌତୁକ ଅଭିନୟ ଦେଖାଇ ଉପସ୍ଥିତ ଦର୍ଶକମାନଙ୍କର ମନଖୁସି କରିଦେଇଥିଲେ । ଛାତ୍ରମାନଙ୍କଦ୍ୱାରା ଅଙ୍କିତଚିତ୍ର ଏବଂ କାଠ ଆଦିର ନିର୍ମିତ ପଦାର୍ଥ ଅତ୍ୟନ୍ତ ପ୍ରଶଂସନୀୟ । ପୁରସ୍କାର ବିତରଣୀ ଓ ସ୍କୁଲର ବାର୍ଷିକ ପ୍ରତିବେଦନ ପରିଚାଳନ ଅତ୍ୟନ୍ତ ପ୍ରଶଂସନୀୟ ହୋଇଥିଲା । ତନ୍ମଧ୍ୟରୁ ସହଜରେ ଅନୁମାନ କରାଯାଇ ପାରେ ସ୍କୁଲର ହେଡ୍‌ମାଷ୍ଟରଙ୍କ ତତ୍ତ୍ୱାବଧାନରେ ସ୍କୁଲର ପରିଚାଳନ ଅତ୍ୟନ୍ତ ସନ୍ତୋଷ ଜନକ ଏଥିରେ ସନ୍ଦେହ ନାହିଁ । ଆମ୍ଭେମାନେ ହେଡ୍ ମାଷ୍ଟର ବାବୁ ରାମ ବାଜପେୟୀ ଭାଇଙ୍କ ଦୀର୍ଘ ପରିଚାଳନ ନିମନ୍ତେ ଅନ୍ତରିକ ଧନ୍ୟବାଦ ଅର୍ପଣ କରୁଅଛୁଁ ।

—*—

Digitized by srujanika@gmail.com

Split by PDF Splitter

ଉତ୍କଳ ଦୀପିକା

ଅକ୍ଟୋବର ତା ୬ ରେଖ ଶନିବାର

ପ୍ରାଇମେରୀ ଶିକ୍ଷା

(*)

ଆମ୍ଭେମାନେ ପୂର୍ବରୁ କହିଅଛୁଁ ଯେ ପ୍ରଥମ ଶ୍ରେଣୀରେ ଛାତ୍ର ବାଳକମାନଙ୍କୁ ସ୍ୱସ୍ଥ ସୁଖୀ କରିବାକୁ ନ ଦେଇ କେବଳ ମଦେହ ସନ୍ଦେହ ସେମାନଙ୍କୁ ଗେଳିଦିଅନ୍ତି ଯେତେ ପ୍ରକାର ଶିକ୍ଷା ଦିଆଯାଇଥାରେ ତାହାର ବ୍ୟବସ୍ଥା କରିବା ଉଚିତ । ସ୍ୱାସ୍ଥ୍ୟ-ରକ୍ଷା ନିୟମ ଯେହି ସମୟରୁ ଦେହପରି ସୁନ୍ଦର ଶିକ୍ଷାଦିବାକୁ ଉଚିତ । ସ୍ନାନ, ପାନ, ଆହାର ସମ୍ବନ୍ଧେ ସ୍ୱାସ୍ଥ୍ୟ ଉପରେ କାର୍ଯ୍ୟ ଏବଂ ସ୍ୱାସ୍ଥ୍ୟର ଫଳ ଓ ଅନିଷ୍ଟର ରୂପେ ଦ୍ୱାରା ଦେଖାଇବା ଶରୀରର ଉପକାରିତା ଏବଂ ଦୁଷ୍ଟ ଖାଦ୍ୟର ଅପକାରିତା ସମ୍ବନ୍ଧରେ ଶିଶୁଙ୍କ ଦେହ ସମ୍ବନ୍ଧରେ ସେମାନଙ୍କର ଅଭିଜ୍ଞତା ଗଠନ କରିବାକୁ ହେବ ।

ସେମାନଙ୍କର ଶିକ୍ଷା ଚାଲିବାରେ ପ୍ରତ୍ୟେକ ପର୍ଯ୍ୟବେକ୍ଷଣର ବ୍ୟବସ୍ଥା ଅଛି । ପ୍ରତ୍ୟେକ ପରିବେଶ ଶିକ୍ଷାକରା ସଦାଶେ ଏପରି ଶିଶୁ ଗୁଡ଼ିକ ଶିକ୍ଷା ସମ୍ବନ୍ଧରେ ଦେଇ ନାନାପ୍ରକାର ପଶୁ, ପକ୍ଷୀ, ଗଛ ଏବଂ ବୃକ୍ଷଲତା ଆଦି ଦେଖାଇ ଚିତ୍ରାଇବେ । ଏଣୁ ଗୋଟେ ସ୍କୁଲରେ ରହି ସେମାନେ ସେମାନଙ୍କର ସ୍ୱାସ୍ଥ୍ୟ ଦେଖାଇ ବୁଝାଇ ଦେବେ ।

ଶିଶୁମାନଙ୍କୁ ନିତ୍ୟ ବ୍ୟବହାର କରୁଥିବା ଫଳ ଯଥା—ଆମ୍ବଗଣ, ଜାମୁଗଛ, ଲିଚି ପ୍ରଭୃତି ସାହିରେ ଗଣିବାକୁ ଶିଖାଇବା ଉଚିତ । ଖେଳସମୟରେ ଏପରି ଶିକ୍ଷାଦେଲେ ଦୌଡ଼ିବାକୁ ଏବଂ ବୁଲିବାକୁ ବଡ଼ ଭଲ-ପାଇଥାନ୍ତି । ଦୌଡ଼ିବା ଏବଂ ଖେଳିବା ଭଳି ସ୍ୱାଭାବିକ ଖେଳସଙ୍ଗେ ଅଭ୍ୟାସ କରାଇବା ଉଚିତ । ଯଥା—ଲୁଗଛାଡ଼ି ଦାଉଡ଼ିଟାଣି ଖେଳ ଇତ୍ୟାଦି । ବାଳକମାନଙ୍କର ଛାଟ-ଚର୍ଚ୍ଚିଆରୁ ବିଷୟରେ ପ୍ରଥମରୁ ଶୀଘ୍ର ବୁଝିବାକୁ ହେବ । ମସ୍ତିଷ୍କ ଏ ସମୟ ମଧ୍ୟରେ ଅ—

ଧାରଣ ଶକ୍ତି ବୃଦ୍ଧିହୁଏ । ସ୍ମରଣ ଶକ୍ତି ବୃଦ୍ଧିହୁଏ । ଧାରଣା ଶକ୍ତି ବୃଦ୍ଧିହୁଏ । ଏହି ସମୟରେ ନିର୍ମଳ ଅସମ୍ବନ୍ଧ ବିଷୟମାନ ଶିଶୁ ଦେଖିପାରେ । ପଦାର୍ଥମାନଙ୍କର ଗୁଣ ଅଭ୍ୟାସ ଧାରଣା କରିପାରେ । ବିଭିନ୍ନ ଦିଗରେ ମଧ୍ୟ ତାହାର ପ୍ରବୃତ୍ତି ଗଠିତ ହୋଇଥାଏ । ଏହି ସମୟରେ ବାଳକ-ମାନେ ପ୍ରାୟ ତୃତୀୟ ଶ୍ରେଣୀରେ ଅଧ୍ୟୟନ କରନ୍ତି । ପ୍ରଥମ ଶ୍ରେଣୀରେ ଯେଉଁସବୁ ପ୍ରଭାବ ଗଠନର ଆରମ୍ଭ କରାଯାଇଥିଲା ସେହି ସବୁର ଉନ୍ନତି ସାଧନର ଚେଷ୍ଟାହେବା ଆବଶ୍ୟକ । ଏହି ଶ୍ରେଣୀରେ ପୁସ୍ତକ ପାଠାପାଠରେ କେବେଳ ବିଷୟ ଶିକ୍ଷା ଏବଂ ଚିତ୍ରର ବ୍ୟବସ୍ଥା ହେବା ଆବଶ୍ୟକ ।

—*—

ସହଯୋଗ କେନ୍ଦ୍ର ସମିତି ଓ କର୍ମୀମାନଙ୍କ ସମ୍ମିଳନୀ

ଆସନ୍ତା ଚାଇ ଉତ୍ସବର ଦିନ ଅଳ୍ପ ସମୟରେ ଦୋଆସରେଷ୍ଟ ବିଭାଗର ଲୋକ୍ରେଡ ରେଜିଷ୍ଟାର ଜଣକ ଷ୍ଟାଫ୍‌ମାନଙ୍କରେ ଓଡ଼ିଶାର ସମସ୍ତ କେନ୍ଦ୍ରସ୍ଥ ସଭାର କର୍ମୀ ଓ ଅନ୍ୟାନ୍ୟ ସହଯୋଗୀ କର୍ମୀମାନଙ୍କର ଗୋଟେ ସମ୍ମିଳନୀ ଡାକିଅଛନ୍ତି । ତହିଁରେ କେତେକ ଗୁରୁତ୍ୱ ଗୁରୁତ୍ୱ ବିଷୟ ଆଲୋଚନା କରିବାର ପ୍ରସ୍ତାବ କରିଅଛନ୍ତି । ବର୍ତ୍ତମାନ ସେମାନଙ୍କ କାର୍ଯ୍ୟପ୍ରଣାଳୀରେ ଯେ ଗଲତ ଅଛି ତହିଁର କାରଣ କଣ ଏବଂ କେପରି ସଂଶୋଧନ କରିବାର ଉପାୟ କଣ, ସୁଦ୍ଧାରୁ ସେହିମାନେ ଏ ଅଞ୍ଚଳରେ କାର୍ଯ୍ୟ କରୁଅଛନ୍ତି ସେମାନଙ୍କର କ'ଣ ଗଲତ ଅଛି ସେମାନଙ୍କ ପରିବର୍ତ୍ତନ କରିବା ଆବଶ୍ୟକ ତାହା ଆଲୋଚନା ହେବା ଆବଶ୍ୟକ, ଯଦି ଭର୍ମ-ଗୁରୁ ପ୍ରଥମ ବୃତ୍ତି ଉପଯୋଗ ସେମାନଙ୍କୁ ଦିଆଯାଇ ଦେବାରୁ ହେବ, ସମ୍ବଳେଶ୍ୱରଙ୍କ କାର୍ଯ୍ୟ ଅଧ୍ୟୟନ କରିବା ପ୍ରସ୍ତୁତି ପରିଚାଳ ଗୁରୁଙ୍କର ବିଷୟ ଚାଟାରେ ଆଲୋଚନା କରିବାର ପ୍ରସ୍ତାବ କରିଅଛନ୍ତି । ପାଇ ଏହି ବିଷୟର ପ୍ରସ୍ତାବଟି ଅତି ଅଲ୍ପ ଦିନ ଆଗ ଉଠିଅଛି । ଗତ ତା ୨୨ ତାରିଖରୁ ସବୁରୁ ଏହି ଏକ ବ୍ୟାଙ୍କ ସମ୍ବନ୍ଧ ଘଟାଇଅଛନ୍ତି । ବ୍ୟାଙ୍କ-ମାନେ ବର୍ତ୍ତମାନ ପର୍ଯ୍ୟନ୍ତ ଭଲ୍ୟ ଭାଇରେ କୃଷି ଓ କର୍ମୀମାନଙ୍କ ପଥ ପଠ ଉଠିଅଛନ୍ତି । ତାହାରଠାରେ ମଧ୍ୟରେ ସମସ୍ତେ ଲୋକ୍ଷ ଭାଇ ଭାଇଙ୍କ ଜ ନା ସନ୍ଦେହ । ବିଷୟଟି ଯେପରି ଗୁରୁତର ତହିଁର ଆଲୋଚନା ଯେପରି ବିଶେଷ ପ୍ରୟୋଜନ ଏପରି କ୍ଷେତ୍ରରେ ଏପରି ଅଳ୍ପ ସମୟର ନୋଟିସରେ ସମସ୍ତ ଉପସ୍ଥିତ ହୋଇ ପାରିବେ ନ ନା ସନ୍ଦେହ । ଉପରନ୍ତୁ ଅଳ୍ପ ନିଟ୍ ଜଣଙ୍କରେ ପ୍ରବରୁ ଯଦି ସେହିମାନେ ଉପସ୍ଥିତ ହୁଅନ୍ତି ତେବେ ଏପରି ଗୁରୁତର ବିଷୟରେ ବିଚାରପୂର୍ବକ ନିଷ୍ପତ୍ତି ହେବା ଅସମ୍ଭବ ହୋଇପଡ଼ିବ । ଏପରି କ୍ଷେତ୍ରରେ ଯେଉଁ ଉଦ୍ଦେଶ୍ୟରେ ସମ୍ମିଳନୀ ଆହୁତ ହେଉଅଛି ସେ ଉଦ୍ଦେଶ୍ୟ ଉଦ୍ଦେଶ୍ୟରୂପେ ସାଧିତ ହେବା ବଡ଼ ସମ୍ଭବପର ନୁହେଁ । ଅମ୍ଭମାନଙ୍କ ବିବେଚନାରେ ତା ୨୧ରିଖରେ ସମ୍ମିଳନୀ ନ କରାଇ ଅଳ୍ପ କୌଣସି ସମୟରୁ ସମ୍ମିଳନ ହେବା ଉଚିତ । କର୍ମୀ ଓ ଚିନ୍ତାଶୀଳ ବ୍ୟକ୍ତିମାନଙ୍କୁ ଏ ବିଷୟ ଚିନ୍ତା କରିବା ସବାପେକ୍ଷା ଅନ୍ତରଙ୍ଗ ଧର୍ମ ହେବା ପ୍ରୟୋଜନ । ଯଦି ଅଳ୍ପ ନୋଟିସ ସତ୍ତ୍ୱେ ଅନେକଙ୍କର ଉପସ୍ଥିତି ହେବାର ସମ୍ଭାବନା ଅଛି ସେହି ଗୋଳ-ମାଳରେ ନୋଟିସ ସମ୍ମିଳନୀ ବସାଇ ଦେଇ ଯେପରି ସେହିମାନେ ଉପସ୍ଥିତ ହେବେ ତାହା ଚିନ୍ତା କରିଅଛନ୍ତି ସେଇଭଳି ବିଷୟ ପ୍ରସ୍ତାବ କରି ଯେପରି ଗୁରୁତ୍ୱ ଉଦ୍ଧାରିତ ହେବ ତାହା ଚିନ୍ତା କରିବା ଉଚିତ । ଏପରି ଅଳ୍ପ ସମୟର ନୋଟିସରେ ସମସ୍ତ ଉପସ୍ଥିତ ହୋଇ ପାରିବେ ନ ନା ସନ୍ଦେହ । ଉପରନ୍ତୁ ଯେଉଁ ସେହିମାନେ ଉପସ୍ଥିତ ହେବେ ସେମାନଙ୍କ ଉପରେ ଏ ବିଷୟ ଚାପିଦିଆଯାଇ ପାରେ । ଏପରି କ୍ଷେତ୍ରରେ ଯେଉଁ ଉଦ୍ଦେଶ୍ୟରେ ସମ୍ମିଳନୀ ଆହୁତ ହେଉଅଛି ସେ ଉଦ୍ଦେଶ୍ୟ ଉଦ୍ଦେଶ୍ୟରୂପେ ସାଧିତ ହେବା ବଡ଼ ସମ୍ଭବପର ନୁହେଁ । ଅମ୍ଭମାନଙ୍କ ବିବେ-

Split by PDF Splitter

ନ ୩୮ ୨୯।୯।୨୮

ମ୍ୟାଲେରିଆ, କାଳାଜ୍ୱର ଓ ସବପ୍ରକାର ଜ୍ୱରପାଇଁ

ପାର୍ବତୀସୁଧା

ଚତୁଷ୍ପାଠୀ ଓ ଚିକିତ୍ସକମାନଙ୍କ ଦ୍ୱାରା ଭୂତ ପ୍ରଶଂସିତ । ଏନୋଫେଲିନ ଏବଂ ମଶାମାନେ ମେଲେରିଆର ବୀଜ ବପନ କରନ୍ତି । ଏହି ଭୀଷଣ ରୋଗ, ବଙ୍ଗଦେଶକୁ ଶ୍ମଶାନରେ ପରିଣତ କରିଅଛି । ପାର୍ବତୀସୁଧା ଏହି ଏନୋଫେଲିସ୍‌ର ଯମ । ଏହା ଔଷଧ ଓ ରକ୍ତଶୋଧକ ଭାବରେ କାମ କରେ । ଏହାର ପ୍ରତ୍ୟେକ ମାତ୍ରା ଅମୃତତୁଲ୍ୟ, ଜ୍ୱରହାର କରେ ଏହାର ସାର୍ଥକତା ପ୍ରମାଣିତ ହେବ । ମୂଲ୍ୟ ଛୋଟ ଶିଶି ୧୬/ ମାତ୍ର । ଦିନକୁ ଉପଯୋଗୀ ୫୦ ଟି ମାତ୍ର, ପାଇକାରୀ ଦର ସ୍ୱତନ୍ତ୍ର । ସବୁଠାରେ ମିଳେ । ଏଜେଣ୍ଟ ଆବଶ୍ୟକ ।

ଆମ୍ଭମାନଙ୍କ କାରଖାନାରେ ପ୍ରସ୍ତୁତ

ମଙ୍ଗଳମ ମନ୍ତ୍ରଜ୍ଞ, ଭୁକ୍ତଭୋଗୀଙ୍କରେ ପ୍ରଶଂସିତ ଦେଶୋତ୍ତମ ଔଷଧ—

ବ, ବି, ଡି, ବ୍ରାଣ୍ଡ

ସୁବାସିତ ଗାର୍ଣ୍ଣ ନାରୀକେଳ ତୈଳ

ମସ୍ତିଷ୍କ ସ୍ନିଗ୍ଧ ରଖେ, କେଶର ସୌନ୍ଦର୍ଯ୍ୟ ବୃଦ୍ଧି କରେ, ଚେହେରା ଚୌକ୍ତିକ କରାଏ ।

ସୁବାସିତ ପାଟପ ବିଲାସ, କେଶ ତୈଳ

ସୁବାସିତ ଗାର୍ଣ୍ଣ ତିଳ ତୈଳ

ସୁଲଭ ତୈଳର ରାଜା

ସୁବାସିତ ବାଦାମ ତୈଳ

ଶରୀର ଓ ମନର ସ୍ୱାସ୍ଥ୍ୟ ଖରାପ କରିବାକୁ ଏପରି ଅଳ୍ପ ଦ୍ୱିତୀୟ ନାହିଁ ।

ସୁବାସିତ ପରିବୋଦ୍ଧାପିନ୍ନ ଜଳ ଅଳକା

ଦାରୁଣ ଗ୍ରୀଷ୍ମରେ ସିରୁପ୍ ଅତ୍ୟନ୍ତ ଦେଲେ

ବ, ବି, ଡି, ବ୍ରାଣ୍ଡ ସିରୁପ୍—ଉଦରୀ । ଏହା ସ୍ୟାଚାରେଲ୍ ଟନିକ, ରକ୍ତକ, ହୃଦ୍ୟ ଓ ସ୍ନିଗ୍ଧ

ଷ୍ଟମ୍ବେ ଓ ପ୍ରଭାବେ ଶ୍ରେଷ୍ଠ

ବ, ବି, ଡି, ବ୍ରାଣ୍ଡ—ଉଦରୀ ।

ସୋଲ ଏଜେଣ୍ଟସ—ଭଗବାନ ଦାସ ମରୱାରୀ ଏଣ୍ଡ କୋ., କଟକ, ଏ ଲୁଚକାର, କଟକ

ସୋଲ ପ୍ରୋପ୍ରାଇଟରସ୍

ବ, ବି, ଦାସ ଏଣ୍ଡ ସନ୍ସ

1. P. S. ମ୍ୟାନ୍ ଫ୍ୟାକ୍ଟରିଂ, କେମିଷ୍ଟସ୍ ଏଣ୍ଡ ଫରଫିଉମରସ୍

36 6-10-28

Dont buy Cheap Car and waste your money when You can get good and reliable

Buick, Oldsmobile & G.M.C. Trucks.

6, Cylinders, run 70 miles per hour & consumption of oil 25 miles per gallon.

Ask for full particulars and easy payment terms arranged also.

Apply to:—

Mohamed Ayoob
Baxi Bazar
Cuttack

24 WANTED 6-10-28

A Vernacular Mastership passed candidate for the post of the 2nd Pandit of the Guru Training school, Narasingpur State on Rs 20-1-25 with the benefit of State Provident Fund and free quarters.

Candidates are required to send their applications with copies of testimonials to the undersigned by the 10th October 1928.

Superintendent,
Narsingpur State.

12-9-28

ବିପଦବନ୍ଧୁ ଔଷଧାଳୟ ।

କଟକ ଅମ୍ବୁଜେଦେବୀ ଔଷଧାଳୟମାନଙ୍କ ମଧ୍ୟରେ ଏହା ସର୍ବପ୍ରଧାନ, ଶ୍ରୀଗୀତ ଏହି ଔଷଧାଳୟ ଅଟେ । ଅମ୍ବୁଜେଦେବୀ ପ୍ରତ୍ୟକ୍ଷଫଳ, ଯଦ ଫେଲ, ବୃଦ୍ଧ, ବଟିକା, ବୃଦ୍ଧ ଅଂ- ଅରକେହ ମୋଦକ ଅତ, ଚୟ୍ୟ, ମକରଧ୍ୱଜ ଅବଲେହ, ଜାତ୍ୟାଦିତୈଳ, ବଙ୍ଗ, ସିନ୍ଦୂର ଅଭ୍ର, ଶୁଦ୍ଧ, ରୌପ୍ୟ ସୁବାଳ ଆଦି ସର୍ବପ୍ରକାର ଉତ୍ତମ ଔଷଧ ସୁଲଭ ମୂଲ୍ୟରେ ପ୍ରସ୍ତୁତ ହୁଏ । ଭିନ୍ନଠିକଣାରେ ପତ୍ର ପଠାଇଲେ ଉତ୍ତର ପାଇବେ ।

ଚିକିତ୍ସକ କବିରାଜ
କଟକ

ଶ୍ରୀ ବାଳକୃଷ୍ଣ ଦାସ
ଜଗଜ୍ଜନ ଓ
ଶ୍ରୀ ଗିରିଧରଦାସ ଦାସ

33 WANTED 13-10-28

A peskar for the Minor Chief of the State on Rs. 30/- per mensem. None need apply who has not passed at least Matriculation examination and has not sufficient experience in Peshi work. Applications stating age, qualification etc together with copies of testimonials would be received by the undersigned till the 15th October, 1928.

B. Nayak
Actg. Superintendent,
Daspalla State.
19-9-28

33 WANTED 6-10-28

Two female teachers who have passed the senior and Junior Training Examinations for the post of 2nd and 3rd Mistresses of Bhadrak Girls' Upper Primary school on Rs. 16/- and Rs. 13/- per month respectively. Applications should be submitted in their owu handwriting to the Vice-Chairman, District Board, Balasore on or before 17th October 1928."

ସାତଦିନ ଛାଡ଼

ଏହି ସୁନ୍ଦର ପ୍ରସ୍ତୁତ ୨୨ କ୍ୟାରେଟ୍ ରୋଲ୍‌ଡ୍‌ଗୋଲ୍ ଫରେଟ୍ ଲିଭର ଘଡ଼ି କିଣନ୍ତୁ । ଏହା ଆପଣଙ୍କ ପାଖକୁ ୨ ଦିନ ଯାଇ ଭି: ପି: ରେ ଯାଇପାରେ । ଏହି ସମୟ ମଧ୍ୟରେ ପସନ୍ଦ ନ ହେଲେ ଏହା ଫେରସ୍ତ ହୋଇପାରନ୍ତି । ଆପଣଙ୍କ ଟଙ୍କା ମଧ୍ୟ ଆପଣଙ୍କୁ ଓ୍ୱାପସ୍ ଦିଆଯିବ । ବାଡ଼ି ସମେତ ପ୍ରତ୍ୟେକ ଘଡ଼ିର ମୂଲ୍ୟ ୫ ୪୩ ଟ୍ୟାକ୍ସ ଓ ଡାକଖର୍ଚ୍ଚ ସ୍ୱତନ୍ତ୍ର । ପ୍ରତ୍ୟେକ ଘଡ଼ି ସହିତ ୧୦୦ ବର୍ଷର ଗାରଣ୍ଟି ଓ ୧୯୨୮ ର କ୍ୟାଲେଣ୍ଡର ବିନା ମୂଲ୍ୟରେ ଦିଆ ଯାଏ ।

Importers-Reliable Stores
109. Bowbazar Street, Calcutta.

ଭଦ୍ରଲୋକ ଓ ଭଦ୍ର ମହିଳାଙ୍କ ପାଇଁ ହାତବଳା ଘଡ଼ି

ଏହି ସୁନ୍ଦର ଘଡ଼ିଟି ୧୮ କ୍ୟାରେଟ୍ ରୋଲ୍‌ଡ୍ ଗୋଲ୍ଡରେ ପ୍ରସ୍ତୁତ । ଥରେ ଚାବି ଦେଲେ ୩୦ ଘଣ୍ଟା ଚାଲେ ଏହା ଦେଖିବାକୁ ଅତି ସୁନ୍ଦର । ଟେକସହ ଚମଡ଼ାର ଷ୍ଟ୍ରାପ ଓ ଡିଲବର୍ଟ ପାଇଁ ଗ୍ୟାରେଣ୍ଟି ଦିଆଯାଉଛି । ଏ ଘଡ଼ି ନୂଆ ଅମଦାନି ହୋଇଆସିଛି । ଥରେ ଚାବି ଦେଲେ ୩୦ ଘଣ୍ଟା ଚାଲେ । ଟାଣ ସହିମାରେ । ହସ୍ତ ମଜବୁତ । ଠିକ ସମୟ ଦେଖାଏ । ଡିଲବର୍ଟ ପାଇଁ ଗ୍ୟାରେଣ୍ଟି ଦିଆଯାଉ ଏ ମୂଲ୍ୟ ୫୨/ ଡାକ ମାସୁଲ ଓ ଟ୍ୟାକ୍ସ ୧/ ।

Inland Agency
4.(Dep. U.) Shamacharan Dey Street
P. O. Bowbazar, Calcutta.

ଭଦ୍ରମହିଳାମାନଙ୍କ ପାଇଁ ଗୋଲ୍ଡ ଚେନ୍ ହାର

ଏହି ଫ୍ୟାସନେବଲ ହାରଟି ନୂଆ ଆମଦାନି କରାଯାଇଛି । ଏହାର ରଙ୍ଗ ଓ ଚକ୍ଚକିଆ ଠିକ ଗିଲ ସୁନା ପରି । ପରିଷ୍କାର ସହିତ ଏହାର ଲମ୍ବ ୧୭ ଇଞ୍ଚ ମୂଲ୍ୟ ୫ ଟ୍ୟାକ୍ସ ଓ ଡାକ ମାସୁଲ ପ୍ରତ୍ୟେକ ଏକଟେ ଯେ ୨୫। ଦିଶିଲେ ସେ ଟେଷ୍ଟିଏ ସୁନାର ଚକଚକା ଘଡ଼ି ଫିତା ସହିତ ଉପହାର ପାଇବେ ।

ଭଦ୍ରମହିଳା ଓ ଭଦ୍ରଲୋକ ପାଇଁ ଫ୍ୟାନ୍ସି ସୁଟ

ଏହା ୨୨ କ୍ୟାରେଟ୍ ରୋଲ୍‌ଡ୍ ଗୋଲ୍‌ରେ ପ୍ରସ୍ତୁତ । ରଙ୍ଗ ଓ ଚକ୍ଚକିଆ ଠିକ୍ ଗିଲ୍‌ପରି । ଏଥିରେ ଲିଲ୍‌ଗେଟ୍ ଫିତା ଯାଇଥିବା ଚେନ୍‌ଲିଙ୍କ ସ୍ପ୍ରିଙ୍ଗ ଝଟକା ଥାଏ । ପ୍ରତ୍ୟେକର ମୂଲ୍ୟ ୫ ୦୪ ଡାକଖର୍ଚ୍ଚ ଓ ଟ୍ୟାକ୍ସ ସ୍ୱତନ୍ତ୍ର । ଯେ ଏକକେ ଅର୍ଡର ଦିଅନ୍ତି ତାଙ୍କୁ ୪ ଟେଷ୍ଟି ସ୍ୱତନ୍ତ୍ର ଘଡ଼ି ଫିତା ସହିତ ଉପହାର ଦିଆଯାଏ । ଭି: ପି: ରେ ଜିନିଷ ପଠାଯାଏ ଏବଂ ଏଜେଣ୍ଟ ବିନା ମୂଲ୍ୟରେ ପଠାଯାଏ ।

STANDARD AGENCY
4. (U. D.) Shama Charan Dey Street
P. O. Bowbazar Calcutta.

"ସ୍ୱାସ୍ଥ୍ୟବିଭାଗର ଆଶ୍ଚର୍ଯ୍ୟ ଆବିଷ୍କାର"

ବୈଦ୍ୟୁତିକ ଉପାୟରେ ରୋଗ ଚିକିତ୍ସା ! !

ବୈଦ୍ୟୁତିକ ଶକ୍ତି କ'ଣ କରି ନଥାରେ—

ଦାନ୍ତ ଶେଷାକୁ ଭଲାଇପାରେ, ଚାଲିକୁ ଶୁଖାଇପାରେ, ଅନ୍ଧକୁ ଚକ୍ଷୁଦାନ କରିପାରେ ଏହା ଏହିପରି ସହସ୍ର ସହସ୍ର ଆଶ୍ଚର୍ଯ୍ୟଜନକ କାର୍ଯ୍ୟ କରିପାରେ— ଯାହାକୁ ଲୋକେ ବର୍ତ୍ତମାନ ଶତ ଧୀରେ ଅସମ୍ଭବବୋଲି ମନେ କରୁଥିଲେ ।

ଜୀବନପାଇଁ ଜରୁରୀ ଦୁଇଜାହିଁ ଯେପରି ସ୍ୱାସ୍ଥ୍ୟ ଭଲରଖିବାକୁ ଇଚ୍ଛାକରେ ଏବଂ ମନ ସନ୍ତୋଷ ରଖିବାକୁ ଇଚ୍ଛାକରେ ତାହା- ହେଲେ ଉତ୍ତମ ଓ ଔଷଧ ବଦଳୁ ବର୍ଜନକରି ବିଶ୍ୱାସ ଗାଲ୍‌ଭସ୍ ପିନ୍ଧ ପନ୍ଧ ।

ଯେଉଁ ମୁହୂର୍ତ୍ତରେ ଗାଲଭସ୍ ମୁଡ଼ି ଦିଆ ହୁଏ ଏହି ମଧ୍ୟରୁ ବୈଦ୍ୟୁତିକ ପ୍ରବାହ ଧୀରେ ଧୀରେ ଶରୀର ମଧ୍ୟରେ ଶରୀ- ରର ପ୍ରତ୍ୟେକ ଅଂଶ ଯଥା ରକ୍ତ, ମସ୍ତିଷ୍କ, ଶିରା, ପେଶୀରେ ପ୍ରବେଶ କରେ । ଏହା ରୋଗୀ ବାଳକମାନଙ୍କ ନଷ୍ଟ କରି ଦୁର୍ବଳ ଶରୀରରେ ନବଶକ୍ତି ପ୍ରଦାନ କରେ ।

ଏହି ମୁନ୍ଦ ଆଶ୍ଚର୍ଯ୍ୟ ପ୍ରକାରର ପ୍ରତିଷେଧକ ଏହାକୁ କୌଣସି ପୁରୁଷ ବା ପିଲା ଯେପରି- ବିନାଯାଏ ପିନ୍ଧିପାରେ, କୌଣସି ପ୍ରକାର ରୋଗ ତାଙ୍କୁ ଆକ୍ରମଣ କରିପାରେ ନାହିଁ । ଏହା ଦସ୍ତ ମିଶ୍ରିତ ଜର୍ମାଣ ସିଲ୍‌ଭର ଓ ତମ୍ବାରେ ପ୍ରସ୍ତୁତ । ଏହି ଏହା ମଧ୍ୟରେ ଅଙ୍ଗୁଳି ପ୍ରବେଶ କରେ ପିନ୍ଧିବା ପରେ ଗଲ୍ ଭଲିକା ଚଟେଗ ପ୍ରସ୍ତୁତ ହୁଏ ।

ଦମ ଅତି ଶସ୍ତା ପ୍ରତ୍ୟେକର ମୂଲ୍ୟ ୫ ୦୪ ଏକେଡ଼େ ଇଲୋଷ୍ଟିକ ମୂଲ୍ୟ ୫ ୦୪/ ଡବୋଷ୍ଟିକ ମୂଲ୍ୟ ୫ ୩୪, ଏକଜଣକୁ ୫ ୭୪, ଭିତର ଓ ଉପର ଓ ଟ୍ୟାକ୍ସ ସ୍ୱତନ୍ତ୍ର ।

ଅନ୍ଦର ଅଡ଼ି ଜିନ୍ଦ ଉପହାର—ଯ ଏକେଡ଼େ ଏକତ୍ରକିନ୍ଦି ହୁଏ ଜିଣିଲେ ସେ ଗୋଟିଏ ଫ୍ରେଟ୍ ସ୍ପିଲ ଦ୍ୱାରେଲ ଘଡ଼ି ଚମତ୍କାର ଷ୍ଟ୍ରାପ୍ ସହିତ ଉପହାର ପାଇବେ ଏହି ଯେ ୨୫। ଏକଟେ ଜିଣିଲେ ସେ ଗୋଟିଏ ଜିନ୍ଦେଲ ଫ୍ରେଟ୍ ଫଟ୍ ଇଲିଜିଆଣ ଡାକ୍ ଘଡ଼ି ଉପହାର ପାଇବେ ।

ଏହି ସୁନ୍ଦର ଉପହାରଟି ଜିଣିବାକୁ ଚାହିଁଲେ ଲେଖନ୍ତୁ । ଏହାର ପ୍ରସ୍ତୁତକାରୀ—

The Galvous Ring Company
9.(U, D) Raghunath Chatterjee Street.
P.O. Beadon Street, Calcutta.

କର୍ମଚାରୀ

ବିଶ୍ୱସ୍ତ ଲୋକ ଦରକାର

ସ୍ୱର୍ଣ୍ଣ ଦୋକାନ ମରାମତିକୁ ପ୍ରତ୍ୟେକ ଟୋକା ୫ ୨୫ ଅର୍ଦ୍ଧ ଟୋକା ୫ ୧୪

ବିଶେଷ ବିବରଣ ନିମନ୍ତେ ଅନୁରୋଧ କରନ୍ତୁ

ଓଡ଼ିଶାର ଗୋଲ ଏଜେଣ୍ଟ

ଏନ, ସି, ସୁହ— ଗୋ: ଆ: ବ୍ରହ୍ମଗିରୀ ଜିଲ୍ଲା କଟକ

ସ୍ୱପ୍ନରେ ଦ୍ୱାରା ଏ, ସି ସୁହ ପ୍ରସିଦ୍ଧ

ଉଦ୍ଧ ସଂହାର ବାଜାଦ୍ୱିରପମ

ସର୍ବପ୍ରକାର ଜ୍ୱରୁ ସ ୨୪ ଘଣ୍ଟାରେ ବିନା କ୍ଷତି ଉପଶମରେ ଆରୋଗ୍ୟ ହୁଏ, ମୂଲ୍ୟ ପ୍ରତି ଡ଼ିବା ୫ ୦।/ ଦଣ୍ଡ ସଂହାର—ଏଥିରେ ଯାବତୀୟ ବୃଦ୍ଧି ଅ ଜ୍ୱର, ରକ୍ଷା, ମଳିଆ, ବିଷମ ଜ୍ୱର ଆରୋଗ୍ୟ ସ ୨୪ ଘଣ୍ଟାରେ ଆରୋଗ୍ୟ ହୁଏ । ମୂଲ୍ୟ ଡ଼ିବା ୫ ୦।/ ଏକତ୍ରକିଲେ ବାରଡ଼ିବା ପର୍ଯ୍ୟନ୍ତ ଡାକମାସୁଲ ୫ ୦। ଡେଖାର ଦର ସ୍ୱତନ୍ତ୍ର

ଓଡ଼ିଶାର ଗୋଲ ଏଜେଣ୍ଟ

ଏନ, ସି, ସୁହ ବ୍ରହ୍ମଗିରୀ କଟକ

Digitized by srujanika@gmail.com

Split by PDF Splitter

40 **Wanted** 6-10-28

1. Office :—Revenue Department, Patna.
2. Post vacant and pay :—A temporary assistant in the lower division on Rs. 55/-a month.
3. Qualifications required — A passed I. A. or I. Sc., preference will be given to a graduate having office experience.
4. Date by which application should be submitted. — 17th October 1928.
5. Officer to whom application should be made. —Assistant Secretary to the Government of Bihar and Orissa, Revenue Department.

None need apply who is not a native of, or domiciled in, the province of Bihar & Orissa. Candidates claiming to be domiciled will have to produce a certificate signed by the Magistrate of the district in which they reside. Selected candidates will be required to join at once at Patna.

R. C. Das Gupta.
Assistant Secretary Government.

Patna; 28th August 2928

---

44 6-10-28

"Tenders are invited for the following works. Sealed tenders will be received on or before the 10th. October 1928 by the Chairman, Cuttack Municipality.

Tender Forms and all other informations can be obtained at the Municipal Office during the office hours.

1. Construction of Cattle-shed and Out-houses at Jobra.
2. Construction of additional room of office building.
3. Construction of Sutahat Pound-house and Compound Wall
4. Construction of Gangamandir U. P. School house.

The 1st. October 1928. Sd/- B. Das,
Chairman, Cuttack Municipality.

---

43 13-10-28

"Wanted two Oriya knowing L. T.s or experienced trained matrics each on Rs 45/- (forty five) and Rs 35/- (thirty five) per month respectively with the benefit of provident fund for the Lakhannath H. E School (Lakhannath P.O. Dist Balakore) Apply sharp to the Secretary."

ନ ୪୯୫ ନୋଟିସ ତା ୧-୧୦-୨୮

ଏତଦ୍ଦ୍ୱାରା ସମସ୍ତଙ୍କୁ ଜଣାଇଅଛି କି ପ୍ରଃ ମାଜିଷ୍ଟ୍ରେଟଙ୍କର ଅନ୍ତର୍ଗତ ମୌଃ କରାଇସର, ମୌଃ ରାଏପୁର ଓ ମୌଃ ଓଟଙ୍ଗ ଓଟେର ମୌଜାମାନଙ୍କରେ ଥିବା ଆମ୍ଭର ପୈତୃକ ସମ୍ପତ୍ତି ଯଥା ଚାଷେଲ ଓ ଗୁଃ ବାଗ୍ୟାପ୍ତି, ଥାନ ଘାଟ, ଗୁଳନା, ଜମିମାନଙ୍କର ଆମ୍ଭର ପିତା ଶ୍ରୀ ମହିମ ମହାନ୍ତି ଦେଉଳାଥେଲାଁ ଭୁଞ୍ଜା ସ୍ୱତ୍ୱ କରୁଥିଲେ । ବର୍ତ୍ତମାନ ଭାଙ୍କର ବୟସ ୭୫ ବର୍ଷ ଅଛନ୍ତି ପ୍ରାୟ ୧ ବର୍ଷ ହେଲା ମାନ୍ଦ ହୋଇ ଓ ବେମାର ଯୋଗୁଁ ଭାଙ୍କର ମସ୍ତିଷ୍କ ବିକୃତ ହେଲା ଯେ ଯାଗଲ ପ୍ରାପ୍ତ ହୋଇଅଛନ୍ତି ତାହାର ଏହିପରି ଅବସ୍ଥା ଦେଖି ଆମ୍ଭମାନଙ୍କର ଉପଯୁକ୍ତ ଲୋକମାନେ ଆମ୍ଭମାନଙ୍କର ଅଜ୍ଞାତରେ ଆମ୍ଭମାନଙ୍କର ଓ ଶ୍ରୀଲୋକ ବଦଳି ହଜରତ ମାନସରେ ଦୂଷିତ ଓ ପ୍ରଲୋଭନଦ୍ୱାରା ଆମ୍ଭ ପିତାଙ୍କଠାରୁ ଲିଖିତ୍ରମ ଜମ୍ବୁକ ଓ ଦଲାଲ କରାଇନେବା ସରାସରି ଚେଷ୍ଟା କରୁଥିବାରୁ ଆମ୍ଭେ ସମସ୍ତଙ୍କ ଉପରେ ଦରଖ ଅର୍ଥ ଏ ଆମ୍ଭମାନଙ୍କ ଅଜ୍ଞାତରେ ଜୋରଜବ ସ୍ୱଭାବ ବଳରେ ଦସ୍ତାବଜ ଆମ୍ଭ ପିତାଙ୍କଠାରୁ କରାଇନେବାରେ ଅମ୍ଭେମାନେ ଆମ୍ଭ ଓ ଅଜନ୍ମ ଅଧିକାରୀ ହେଉଅଛୁଁ ଉକ୍ତ ଦସ୍ତାବଜମାନ ଅସିଦ୍ଧ ବୋଲି ଗଣ୍ୟହେବ । ଇତି ।

ଶ୍ରୀ ଚିନ୍ତାମଣି ମହାନ୍ତି
ବରିଷ୍ଠପୁତ୍ର
ତା ୧-୧୦-୧୯୨୮ } ପ୍ରଃ ମାଜିଷ୍ଟ୍ରେଟଙ୍କର

---

୪୨ ବିଜ୍ଞାପନ ୧୩-୧୦-୨୮

ଇଦମ ମଧ୍ୟରମୋହନ ଭାଃ ପ୍ରାଃ ଶ୍ରୁଲ ଅଫ୍ ଇଂଲିଶ୍ ପଢ଼ିଛନ୍ତି ଜେଃ ଯଃ ଏଜଜଣ ଅବଶ୍ୟକ । ମାସିକ ବେତନ ୫୨/-୫୨/ ଅଟେ ଆବେଦନକାରୀମାନେ ତା ୨୧-୧୦-୨୮ ରଖ ମଧ୍ୟରେ ନିମ୍ନଠିକଣାରେ ଆବେଦନ କରନ୍ତୁ ।

ଶ୍ରୀ ବ୍ରଜସୁନ୍ଦର ପାଣ୍ଡୀ ମାହାପାତ୍ର ଗୁଣାକର
ସେକ୍ରେଟାରୀ ଇଦମ ମଧ୍ୟରମୋହନ ଭାଃ ପ୍ରାଃ ସ୍କୁଲ, ଦେଃ ଅଃ ଇଦମ, ଜିଃ ଗଞ୍ଜାମ

ନୀଲାମ ଇସ୍ତାହାର

ନ ୩୧୧ ମଜ ଡ଼ିକ୍ରୀଜାରି ସନ ୧୯୨୮ ମସିହା
ଭାଃ ୧ମ ମୁନସିଫ କଟକ

ଶ୍ରୀ ମାରୁ ପଟ୍ଟ ଡ଼ିଃ
ଶ୍ରୀ ବଳଦେବ ପାଣ୍ଡ ଓଟେର ଦେଃ ପାଟେ

ନିଲମ ୧୩-୧୧-୨୮ ତାରିଖ

ତପସିଲ

୧ । ଭାଃ କଟକ ଥାଃ ଓ ସାଃ ଦେଃ ମୁଃ କଟକ ସହର ଭିତ୍ତିକାଧୀନ ପ୍ରାଃ ସାଇଲୋ ନ ୨୦୬୩ ଭାଃ ମୌଃ ନାଗର ଇଜାରେ ଥିବା ଗାଛ ଅଏସ ନ ୨୧୫ ଖାତା ଖାଃ ଏ—୫୩ ଭାଃ ଭୂ, କମା ୫୦୫/୯ ଅଟେ ତନ୍ମଧ୍ୟରୁ ଦେଣଦାରମାନଙ୍କର ଭାଃ ୫୦୩/୮ ଭୂ ଏ—୩୫।/୬୨୨ ଖାନ୍ତୁ ଭୂ କମା ୫୦୫/୨ ଗାଛ ଅଟେ ତାହା ବନ୍ଧକଅଛି ନିଲମହେବ ଅଃ ମୂଃ ୫ ୧୦୧

୨ । ପ୍ରାଃ ଏଜଳ ନ ୨୮୨୨ ଭାଃ ମୌଃ ଏଣ୍ଡେଲ ଇଜାରେ ଥିବା ଗାଛ ଅଏସ ନ ୩୦୦ ଖାତା ଖାଃ ଏ—୨୫ ଭୂ କମା ୫ ୧।/ ଅଟେ ତନ୍ମଧ୍ୟରୁ ଦେଣଦାରମାନଙ୍କର ଭାଃ ୫୦୩/୮ ଗାଛକୁ ଏ—୮।।/୬୨୨ ଖାନ୍ତୁ ଭୂ କମା ୫୯୩/ ଅଟେ ତାହା ବନ୍ଧକଅଛି ନିଲମହେବ ଅଃ ମୂଃ ୫ ୧୦୧

—O—

ନ ୨୮୧ ମଜ ଡ଼ିକ୍ରୀଜାରି ସନ ୧୯୨୮ ମସିହା
ଭାଃ ୧ମ ମୁନସିଫ କଟକ

ଗୋବିନ୍ଦଚରଣ ଦେ ଡ଼ିଃ
କ୍ଷେତ୍ରନାଥ ରାଏ ଓ ବଳଭଦ୍ର ରାଏ ଦେଃ ମାନେ

ଉପରଲିଖିତ ନମ୍ବର ମୋକଦ୍ଦମାରେ ଦେଣଦାରମାନଙ୍କର ଉପରଲିଖିତ ସମ୍ପତ୍ତି ଏ ଅଦାଲତରେ ତା ୧୭।୧୧।୨୮ ଖରେ ନିଲମ ହେବ ।

କଟକ ଜିଃ ସ୍ମିଥ୍ ଷ୍ଟ୍ରେସନ୍ ଓ ସାଃ ଦେଃ ମୁଃ ସାଲେପୁର ପ୍ରଃ ପାଟୋଆ ନ ୨୬୪୧ ଭାଃ ଗୋ ରଘୁନାଥପ୍ରସାଦ ମୌଃ ଉଦ୍ଧବନାଥପ୍ରସାଦ ରେ ଥିବା ଦେଃ ମାନଙ୍କ ପିତା ଶ୍ରୀନାଥ ରାଏଙ୍କ ନାମ ସାମିଲ ଗୋବିନ୍ଦ ମହାପାତ୍ର ଓଟେରଙ୍କ ନାମର ନ ୧୧୭ ଖତା ଖାଃ ମହାଦାଣ ଲୁଣ୍ଡ ଗଛ ବାସସ୍ଥାପ୍ତି ଜମ୍ବୁ ସ୍ତ୍ରୀଜାତି ଏ—୧୫ ମଧ୍ୟରୁ ଖାଉଟ ମୁଖ ଅଂଶ ଭାଃ ୫।।/ ମଧ୍ୟରୁ ଏ—୪୮ କୁ ମଧ୍ୟେ ଜମା ୫ ୧୩/୧୦ ଓ ତହିଁର ସର୍ବସ୍ତ୍ରୀକାର ସହ ସହିତ ଭାଃ ୫ ୧୦୦୧

—O—

ନ ୨୮୧ ମଜ ଡ଼ିକ୍ରୀଜାରି ସନ ୧୯୨୮ ମସିହା
କଟକ ୧ମ ମୁନସିଫ ଅଦାଲତ

ଶ୍ରୀମତୀ ଶିବେନ୍ଦ୍ରପଦ ଚଟ୍ଟୋପାଧ୍ୟାୟ ଡ଼ିଃ
ସନ୍ତୋଷ ଚୌ ଓଟେର ଦେଃ ବାଉମାନେ

କଟକ ୧ମ ମୁନସିଫ ଅଦାଲତରେ ତା ୧୭।୧୧।୨୮ ଖରେ ନିଲମହେବ

୧ । ଭାଃ କଟକ ସହର ପ୍ରଃ ଚାଉଗୁଦାର ନ ୨୭୧୭ ଭାଃ କଟକଠାରୁ ଜାସମ ଡ଼ାଲ ଭାଃ ମୌଃ ପାଟସୁର ମମଦପୁରକାର ରେ ଥିବା ଡ଼ିଃ ଅଧିନ ଦେଃ ମାନଙ୍କ ନାମର ଜେଗିରଶାଲ ଘେଉନ ଖଣ୍ଡ ଏ—୭୭୧୦ ଡ଼ିଃ କମା ୫ ୨।।/ ଯେଉଁ ଜମିରେ ଦେଉଳ ନ ୫୮୭୨ ନ ୫୮ଖଣ୍ଡ/୧୧୧୫ ଉପରେ ଥିବା ଦେଉଳ ଗୋ ୨ କୁ ଦେ ଖଣ୍ଡ ଉଚ୍ଚିରେ ଲଗିଥିବା କଳାଟ ଚକ୍ର ଚାଠ ସହିତ ନିଲମହେବ ଅଃ ମୂଃ ୫ ୧୦୧

—O—

ନ ୧୧୧ ମଜ ଡ଼ିକ୍ରୀଜାରି ସନ ୧୯୨୮ ମସିହା
ଭାଃ ସବଜଜଙ୍କ ଅଦାଲତ

ଶ୍ରୀ ଜଗନ୍ନାଥ ଦାସ ଓଟେର ସାଃ ଦଳଗଡ଼ ପ୍ରଃ ସହି ମନ୍ତ୍ରୁଅର ଦ୍ୱାରା ଭୁବନେଶ୍ୱରୀ ଦାସ ଦ୍ୱାରା ଦେଃ ଡ଼ିଃ

କୃଷ୍ଣଚନ୍ଦ୍ର ମହାପାତ୍ର ଓଟେର ଦ୍ୱାରା ଭାଇମାନ ବଳ୍ଲଭମହାପାତ୍ର ଓଟେର ସାଃ ନରେନ୍ଦ୍ରପୁର ପ୍ରଃ ଗୁଡ଼ାଇ ଭାଃ ସ୍ୱତ୍ୱ ଦେଃ ମାନେ

ଉପରଲିଖିତ ନମ୍ବର ମୋକଦ୍ଦମାରେ ଦେଣଦାରମାନଙ୍କରୁ ଉପରଲିଖିତ ସମ୍ପତ୍ତି ଏ ମୁଃ ସବଜଜଙ୍କ ଅଦାଲତରେ ତା ୧ ୩।୧।୨୮ ଖରେ ନିଲମହେବ ।

ଠଃ ଓ ସାଃ ଦେଃ ଦୁଷ ଟାଉନ ଅନ୍ତର୍ଗତ ମୌଃ ଜୁଦ୍ଧାଇଚଣ୍ଡୀପାଡ଼ ଉଜଡ଼ା ମଧ୍ୟରେ ଯାହା ଡ଼ ନ ୧ ଦେଉଦର ଇଶାଣଚନ୍ଦ୍ର ଘୋଷ ଠାରୁ ଶଦଦଜଇ ଦଖଲକାର ଅଛନ୍ତି । ଉକ୍ତ ସମ୍ପତ୍ତି ଖଣ୍ଡିଆ ବୃତ୍ତି ଏ—୦୪୦ ଡ଼ିଃ ଓ ଏଥିରେ ଥିବା ପକାଘର ଚ ୪ ଖଣ୍ଡ ଚଷ୍ଟ-ଘର ଚ ୩ ଖଣ୍ଡ ଓ ଉକ୍ତ ଘରମାନଙ୍କରେ ଲଗିଥିବା କଳାଟ ଚଉଠାଠ ଜାଇଣ ଆଦି ଓ ଘଟଇଲଲା ଓ ପଥରଖଣ୍ଡା ଓଟେର ସମସ୍ତ ପ୍ରକାର ସହିତ ସହିତ ନ ୧ ଡ଼ିଃ ଦାଉଙ୍କ ଉଚ୍ଚରେ ବନ୍ଧକଥାଇ ସେହି ବନ୍ଧକ ଟାକା-ରେ ନିଲମହେବ ଅଃ ମୂଃ ୫ ୧୦୦୧

ଆଜକ ଦିଛିବିଶ ନ ୧୮୪ ଜଉଡ ମାଃ ୩/ କୁ ହାଲ ନ ୧୪୧ ଖାତା ନ ୪୯୫ ମଜ ଡ଼ିକ୍ରୀଜାରି ସନ ୧୯୨୮ ମସିହା
ଭାଃ ୨ସ୍ୱ ମୁନସିଫ କଟକ

ଗୋବିନ୍ଦଚରଣ ଦେ ଡ଼ିଃ
କ୍ଷେତ୍ରନାଥ ରାଏ ଓ ବଳଭଦ୍ର ରାଏ ଦେଃ ମାନେ

ଉପରଲିଖିତ ନମ୍ବର ମୋକଦ୍ଦମାରେ ଦେଣଦାରମାନଙ୍କର ଉପରଲିଖିତ ସମ୍ପତ୍ତି ଏ ଅଦାଲତରେ ତା ୧୭।୧୧।୨୮ ଖରେ ନିଲମ ହେବ ।

କଟକ ଜିଃ ସ୍ମିଥ୍ ଷ୍ଟ୍ରେସନ୍ ଓ ସାଃ ଦେଃ ମୁଃ ସାଲେପୁର ପ୍ରଃ ପାଟୋଆ ନ ୨୬୪୧ ଭାଃ ଗୋ ରଘୁନାଥପ୍ରସାଦ ମୌଃ ଉଦ୍ଧବନାଥପ୍ରସାଦ ରେ ଥିବା ଦେଃ ମାନଙ୍କ ପିତା ଶ୍ରୀନାଥ ରାଏଙ୍କ ନାମ ସାମିଲ ଗୋବିନ୍ଦ ମହାପାତ୍ର ଓଟେରଙ୍କ ନାମର ନ ୧୧୭ ଖତା ଖାଃ ମହାଦାଣ ଲୁଣ୍ଡ ଗଛ ବାସସ୍ଥାପ୍ତି ଜମ୍ବୁ ସ୍ତ୍ରୀଜାତି ଏ—୧୫ ମଧ୍ୟରୁ ଖାଉଟ ମୁଖ ଅଂଶ ଭାଃ ୫।।/ ମଧ୍ୟରୁ ଏ—୪୮ କୁ ମଧ୍ୟେ ଜମା ୫ ୧୩/୧୦ ଓ ତହିଁର ସର୍ବସ୍ତ୍ରୀକାର ସହ ସହିତ ଭାଃ ୫ ୧୦୦୧

—O—

ନ ୪୯୫ ମଜ ଡ଼ିକ୍ରୀଜାରି ସନ ୧୯୨୮ ମସିହା
ଭାଃ ୨ସ୍ୱ ମୁନସିଫ କଟକ

ସାଦରଣ ବୁଦ୍ଧିବନ୍ତ ପାଃ ଓଟେର ପ୍ରଃ ଶ୍ରୀଧର ଚାଷ ଡ଼ିଃ ଦାସ

ଯଗ୍ମ ଦେବଲ ଓଟେର ସାଃ ଚରଦଥ ପ୍ରଃ ମାଜିଷ୍ଟ୍ରେଟଙ୍କର ପ୍ରଃ ଦୋଟାର ମାନେ

ଉପରଲିଖିତ ନମ୍ବର ମୋକଦ୍ଦମାର ଚରଦଥ ଟଙ୍କା ଟଙ୍କା ଅଦାଏ ସଦାଏ ଦେଣଦାର ମାନଙ୍କର ଉପରଲିଖିତ ସମ୍ପତ୍ତିମାନ କଟକ ମୁଃ ୨ସ୍ୱ ମୁନସିଫ ଅଦାଲତରେ ତା ୧୭।୧୧।୨୮ ଖରେ ନିଲମ ହେବ ।

(ତପସିଲ ସମ୍ପତ୍ତି)

୧ । ଭାଃ କଟକ ପ୍ରଃ ମାଜିଷ୍ଟ୍ରେଟଙ୍କର ନ ୧୭୨୮ ଉତ୍ତର ମୌଃ ଚରେଦ୍ୱାରେ ଥିବା ନ ୧୩୫ ଖାତା ଖାଃ, ଥାଳ ଛିଡ଼ିଆ ଏ—୭୪୭୧ ଡ଼ାକୁ ଜମା ୫ ୧୩/୪ ଅଟେ ତହିଁର ଅଃ ମୂଃ ୫ ୭୦୧

୨ । ଭାଃ ଏଜଳ ପ୍ରଃ ଏଜଳ ନ ୧୭୨୮ ଭାଃ ମୌଃ ଏଜଳରେଥିବା ନ ୧୩୫ ଖାତା ଖାଃ, ଥାଳ ଛିଡ଼ିଆ ଏ—୦୨୭ ଡ଼ାକୁ ଜମା ୫ ୧।/ ଅଟେ ତହିଁର ଅଃ ମୂଃ ୫ ୭୦୧

୩ । ଭାଃ ଏଜଳ ପ୍ରଃ ଏଜଳ ନ ୧୭୨୮ ଭାଃ ମୌଃ ଏଜଳରେଥିବା ନ ୧୩୫ ଖାତା ଖାଃ, ଥାଳ ଛିଡ଼ିଆ ଏ—୦୨୭ ଡ଼ାକୁ ଜମା ୫ ୧।/ ଅଟେ ତହିଁର ଅଃ ମୂଃ ୫ ୭୦୧

୪ । ଏଜଳ ପ୍ରଃ ଏଜଳ ନ ୧୭୨୮ ଭାଃ ମୌଃ ଏଜଳରେଥିବା ନ ୧୩୫ ଖାତା ଖାଃ, ଥାଳ ସ୍ଥିତିବାନ ଏ—୦୨୭ ଡ଼ାକୁ ଜମା ୫ ୧।/ ଅଟେ ତହିଁର ଅଃ ମୂଃ ୫ ୭୦୧

୫ । ଭାଃ ଏଜଳ ପ୍ରଃ ଏଜଳ ନ ୧୭୨୮ ଭାଃ ମୌଃ ଏଜଳରେଥିବା ନ ୧୩୫ ଖାତା ଖାଃ, ସ୍ଥିତିବାନ ଏ—୦୨୭ ଡ଼ାକୁ ଜମା ୫ ୧।/ ଅଟେ ତହିଁର ଅଃ ମୂଃ ୫ ୭୦୧

୬ । ଭାଃ ଏଜଳ ପ୍ରଃ ଏଜଳ ନ ୧୭୨୮ ଭାଃ ମୌଃ ଏଜଳରେଥିବା ନ ୧୩୫ ଖାତା ଖାଃ, ସ୍ଥିତିବାନ ଏ—୦୨୭ ଡ଼ାକୁ ଜମା ୫ ୧।/ ଅଟେ ତହିଁର ଅଃ ମୂଃ ୫ ୭୦୧

୭ । ଭାଃ ଏଜଳ ପ୍ରଃ ଏଜଳ ନ ୧୭୨୮ ଭାଃ ମୌଃ ଏଜଳରେଥିବା ନ ୧୩୫ ଖାତା ଖାଃ, ସ୍ଥିତିବାନ ଏ—୦୨୭ ଡ଼ାକୁ ଜମା ୫ ୧।/ ଅଟେ ତହିଁର ଅଃ ମୂଃ ୫ ୭୦୧

୮ । ଭାଃ ଏଜଳ ପ୍ରଃ ଏଜଳ ନ ୧୭୨୮ ଭାଃ ମୌଃ ଏଜଳରେଥିବା ନ ୧୩୫ ଖାତା ଖାଃ, ସ୍ଥିତିବାନ ଏ—୦୨୭ ଡ଼ାକୁ ଜମା ୫ ୧।/ ଅଟେ ତହିଁର ଅଃ ମୂଃ ୫ ୭୦୧

୯ । ଭାଃ ଏଜଳ ପ୍ରଃ ଏଜଳ ନ ୧୭୨୮ ଭାଃ ମୌଃ ଏଜଳରେଥିବା ନ ୧୩୫ ଖାତା ଖାଃ, ସ୍ଥିତିବାନ ଏ—୦୨୭ ଡ଼ାକୁ ଜମା ୫ ୧।/ ଅଟେ ତହିଁର ଅଃ ମୂଃ ୫ ୭୦୧

—O—

କଟକ ବରମାବଜାର ପ୍ରିଣ୍ଟିଂ କମ୍ପାନୀ ଲିମିଟେଡ଼ଙ୍କ ଯନ୍ତ୍ରାଳୟରେ ଶ୍ରୀ ଶରତ୍ଚନ୍ଦ୍ର ଦେବ ଦ୍ୱାରା ମୁଦ୍ରିତ ଓ ପ୍ରକାଶିତ

Digitized by srujanika@gmail.com

Split by PDF Splitter

ନିଶ୍ଚୟ ଫଳପ୍ରଦ ଔଷଧ

(ସରକାରଙ୍କ ଦ୍ୱାରା ରେଜିଷ୍ଟ୍ରିକୃତ)

ଜର୍ମ ମେଡିକାଲ୍ ଜର୍ଣ୍ଣଲ ହୋମିଓପ୍ୟାଥିକ ପ୍ରିନ୍ସିପଲ ଅଫ୍ ଥେରାପିଉଟିକ୍ସ ଏମ୍ ଡି (ଆମେରିକା)ଙ୍କ ଆବିଷ୍କୃତ ଔଷଧ ମାନ (୧) ଜଟିଳ ରୋଗ ଆରୋଗ୍ୟ — ସନ୍ତାନ ପ୍ରସବରୁ ଆରମ୍ଭ ହୋଇ ଜୀବନ ପାଇଁ (୨) କଲିକାତା ଇନ୍ଫ୍ଲୁଏଞ୍ଜା — କଲିକାତାର ଔଷଧ (୩) ହେଲଥ୍ ରେଷ୍ଟୋରେଟିଭ୍ — ସ୍ନାୟବିକ ଦୁର୍ବଳତା ଓ ଚାଞ୍ଚଲ୍ୟ ରୋଗ ପାଇଁ (୪) ବ୍ଲଡ୍ ପିରିଫାଇଅର — ଗଳେଇଆ ଓ ସିଫିଲିସ ପାଇଁ (୫) କାଲିଓ୍ୱେଷ୍ଟିଲ କ୍ୟାମର — ଦୋଷ ବୃଦ୍ଧି ପାଇଁ (୬) ଟିମେଲ ଫ୍ରେଣ୍ଡ — ଶ୍ୱେତ ପ୍ରଦର (୭) ଅଟୋମାଇଜିନ — ହାପ ରୋଗ ପାଇଁ (୮) ଫାଇଲସ୍ କିଅର — ଅର୍ଶ ପାଇଁ (୯) ମେପ୍ ଜେଲିକ — ସୁଗନ୍ଧିତ ଚମଚେଲି (୧୦) ଡ୍ରାଇଟେଷ୍ଟିଲିଓର — ଦେହପୁଷ୍ଟ ପାଇଁ (୧୧) ଡାର୍କ ଅଟୋମାଇଜର — ଜିଣ୍ଡିସ ପାଇଁ (୧୨) ଟିକାଇନ ଫ୍ରେଣ୍ଡ — ସନ୍ତାନମାନଙ୍କ ପାଇଁ (୧୩) ଡମ୍ବେଲ୍ସ ଟିଓର — ରକ୍ତାଭାସ ପାଇଁ (୧୪) ଇନ୍‌ସାଇଟ ଟିଓର — ଇନ୍‌ସାଇଟ ପାଇଁ (୧୫) ଟ୍ରେସି ଟିଓର — ଭୂତପ୍ରେତ ଛାଡିବାକୁ ୧୫ଟି ବଟିକାର ମୂଲ୍ୟ ୫ ୧୧ ମାତ୍ର । ସମସ୍ତ ରୋଗୀମାନଙ୍କ ପାଇଁ ଔଷଧ ସହିତ ବ୍ୟବସ୍ଥା ପତ୍ର ଦିଆଯାଏ,

ଏଜେଣ୍ଟ—

ମେସର୍ସ— ଜି, କେ, ପାଲ ଏଣ୍ଡ କୋ

ମେଡିକାଲେଜ— ଫ୍ରେଣ୍ଡ୍ ହୋମିଓ ହୋମ

୬୫-୧ ମଣିତଲା ଷ୍ଟ୍ରିଟ୍

(ହେଡୁଆ ବ୍ୟାଙ୍କ)

କଲିକତା

Friends Homeo Home
65-1, Maniktala StreCt
(Hadua Bank)
calcutta

I. P. 8

ତୁମ୍ଭର ଆଖି କ'ଣ

ତୁମ୍ଭକୁ କଷ୍ଟ ଦେଉଛି ?

ତାହାହେଲେ ଆମ୍ଭମାନଙ୍କର ରେଡିଷ୍ଟାଡ ଫିଟ୍‌ଆର୍ଣ୍ଣ ପଦ୍ଧତିରେ ନେଇ ଚେଷ୍ଟାକରି ଦେଖନ୍ତୁ, ଚକ୍ଷୁରୋଗ ପାଇଁ ଏହା ପ୍ରତ୍ୟକ୍ଷ ଫଳପ୍ରଦ ଔଷଧ ତାହାରକୁ ଲଗାଇବା ପେଗ ମଧ୍ୟ ବଳ କରିଦେଉ, ସମସ୍ତ ବିବରଣ ପାଇଁ ପତ୍ର ଲେଖନ୍ତୁ ।

L. H. Seller (D 178)
Santa
Bangla

I. P. S.

ଦି କଲିକତା ଲୋନ୍ ଅଫିସ୍ ଲିମିଟେଡ୍

୨୫ ବି, ବ୍ରାବୋର୍ଣ୍ଣ, କଲିକତା

ସମସ୍ତପ୍ରକାର ବ୍ୟାଙ୍କ୍ କାରବାର ଏଠାରେ ହୁଏ । ଅଂଶ ବିକ୍ରୟ କରିବାପାଇଁ ଓ ଡିବେଞ୍ଚର୍ ଗ୍ରହଣ କରିବାପାଇଁ ଜମିଜଳ ଓ ବନ୍ଧକରେ ଏଜେଣ୍ଟ ଆବଶ୍ୟକ ।

Apply to— Managing Agents

I. P. S.

ଅଂଗ୍ରେଜି ଚିକିତ୍ସା

ହୋଲ୍‌ସେଲ ଓ ରିଟେଲ—ପରିଚାଳକ

ଏଲନ ଉପାଧ୍ୟ

ନିମ୍ନ ଠିକଣାରେ ଲେଖନ୍ତୁ

A. C. Samader and Co.
P. O. Box No. 10405, Calcutta
Phone— 1039. South

ସ୍ୱାମୀ ଚିକିତ୍ସକ ଅଫିସ୍

I. P. S.

ସମ୍ରାଟ ପଞ୍ଚମଜର୍ଜଙ୍କ ଭୋଗ୍ସ ନିର୍ମାତା

ପଣ୍ଡିତ ଜେ, ସି ଜ୍ୟୋତିଷାର୍ଣ୍ଣବଙ୍କର—

ବଶୀକରଣ କବଚ

ଉପକାର ନ ହେବେ ଟଙ୍କା ଫେରସ୍ତ । ଏହି ସହଜ ମ୍ୟାଡେଲ୍ ଦିଆଯାଏ । ଏହି କବଚ ଧାରଣ କଲେ ଯେ କୌଣସି ପୁରୁଷ କିମ୍ବା ସ୍ତ୍ରୀଙ୍କୁ ବଶୀଭୂତ କରିପାରି ନିଜର ଅଭିଳାଷ ଅନୁସାରେ କାର୍ଯ୍ୟ କରାଇ ନିଅଯାଇ-ପାରେ ।

ଧନଦ କବଚ ୫ ୮୩

ସର୍ବସିଦ୍ଧି କବଚ ୫ ୯ ୧

The Calcutta Astrological
Syndi cate
19. Grey Streat
Calcutta

I. P. S.

ଉପଦଂଶର ଅବ୍ୟର୍ଥ ମହୌଷଧ

ଏହା ବ୍ୟବହାର କଲେ ଚିରଦିନ ପାଇଁ ଆରୋଗ୍ୟ ହୁଏ । ଏକପ୍ରକାର ଚର୍ମରୋଗ ଔଷଧର ମୂଲ୍ୟ ଡାକ ମାସୁଲ ସହ ୫ ୨ ୧

Dr. S. C. Upadhaya
27. Harrison Road
Calcutta

I. P. S.

ଓପେଲୀନ

ମ୍ୟାଲେରିୟା, କଳାଜ୍ୱର, ପ୍ଲୀହା ଜ୍ୱରର, ଅବ୍ୟର୍ଥ ଓ ଉତ୍କୃଷ୍ଟ ମହୌଷଧ । ଏକମାତ୍ର ସେବନ କଲେ ଉପକାର ଅନୁଭୂତ ହୁଏ । ଏଥିରେ କୌଣସି ପ୍ରକାର ଛେଦ ହୁଏନାହିଁ ଏଣୁ ଏହା ବ୍ୟବହାର କରିବା ନିରାପଦ ।

ବଡ଼ ଶିଶି ମୂଲ୍ୟ ୫ ୧ ୧

ସାନ " " ୫ ୦ ୨୪

ଏଜେଣ୍ଟ ନେଲେ ସ୍ୱତନ୍ତ୍ର ରେଟ୍ ।

ଗଣୋଥ୍ରାପି

ଗନୋରିୟା, ଷ୍ଟ୍ରିକ୍ଚର୍ ଓ ଏହି ଜାତୀୟ ଅନ୍ୟାନ୍ୟ ରୋଗ ପାଇଁ ଅମୋଘ ଔଷଧ । ଏକମାତ୍ର ସେବନରେ ଉପକାର ଉପଲବ୍ଧି ହୁଏ । ନିଶ୍ଚୟ ଫଳରେ ରୋଗ ଆରୋଗ୍ୟ ହୁଏ । ଏହି ପଦ୍ଧତିରେ ସମ୍ପୂର୍ଣ୍ଣ ଆରୋଗ୍ୟ ହୁଏ । ଅନେକ ବଡ଼ ଡାକ୍ତର ଏହାର ଭୂୟସୀ ପ୍ରଶଂସା କରିଅଛନ୍ତି ।

ପରୀକ୍ଷା ପ୍ରାର୍ଥନୀୟ ।

୧ ଶିଶିର ମୂଲ୍ୟ ୫ ୨୨

" " " ୫ ୭ ୧

ଡ: ମା: ଅଲଗା ନାହିଁ ।

କଫଟୋନା

କାହି, ସାଧୁ ଜ୍ୱରୀଦ ଓ ଅନ୍ୟାନ୍ୟ ରକ୍ତ ରୋଗମାନଙ୍କ ପାଇଁ ଆଶ୍ଚର୍ଯ୍ୟ ଫଳପ୍ରଦ ଔଷଧ, ବାଲ୍ୟ ଯୁବକ ହୁଏନାହିଁ ଜମା ଚର୍ମ ରୁହେ ନାହିଁ ।

୧ ଶିଶିର ମୂଲ୍ୟ ୫ ୦ ୮

" " " ୫ ୧ ୧

Head Office- Op he lene Laboratory
6. Kalakar Streat
Calcutta

Local Agent-Dr. J. Mahapatra
Edward Medical Hall
Cuttack

I. P. S.

265. 31-10-28.

Goldsmiths' Sheet Rolling Mills.

ଉତ୍କଳରେ ଏହି ମିଲ୍ ଅକେଜ୍ ଦକ୍ଷିଣରୁ ଆଣାଯାଇ ଅଛି ଏବଂ ଆମ୍ଭେମାନେ ତାହାର ଏଜେଣ୍ଟ ଅଟୁ । ଏହି ରୋଲରର "ଟେମ୍ପର" ମଜବୁତ ଏବଂ ଏହାର ଫାଇଣ୍ଡ ଫିନିଷ୍ଟ । ଏହାର ଉଦ୍ଦେଶ୍ୟ ପାଇଁ ଏହା ଅତ୍ୟନ୍ତ ମଜବୁତ । ଦ୍ୟାଖାଇ-ଇବା ପାଇ ପତ୍ର ଇଂରାଜୀରେ ଲେଖନ୍ତୁ ।

CH. SOBHANA CHALAkM AND SONS,
Chilakalapudi.
Masulipamta

୧୧୬ ୧୭-୩-୨୯

Golden Opportunity to those who use Motors.

No more in trouble for tyres & tubes. We repair tyres and tubes by means of vulcanising at a very moderate charge.

ମଟର ଟାୟାର ଓ ଟ୍ୟୁବ୍ ମରାମତି ପାଇଁ
ଆଉ ଅସୁବିଧାରେ ପଡିବାକୁ ହେବ ନାହିଁ

ଆମ୍ଭେ ଭଲକାନାଇଜିଂ ଦ୍ୱାରା ଏ ସମସ୍ତ ସସ୍ତା ଦରରେ ମରାମତି କରିଥାଉଁ ।

ହାମିଦଲ୍ଲା ଗାଁ

ମଙ୍ଗଳାବାଗ ଜଟକ

କୋଟିସ

ଲଣ୍ଡନ୍‌ମେରେ ୧୯୨୮।୨୯

ଇଣ୍ଡିଆନ୍ ବ୍ୟାଙ୍କ ଅଫ ଇଣ୍ଡିଆ ଲିମିଟେଡ୍ ବ୍ୟାଙ୍କରେ ଟଙ୍କା ଅମାନତ ରଖିବାର

ନିୟମାବଳୀ

ଅମାନତ ରଖିବା:—

ତା ୧ ଦିନ ଜାନୁଆରୀ ଠାରୁ ତା ୩୧ ଡିସେମ୍ବର ପର୍ଯ୍ୟନ୍ତ ଏକବର୍ଷ ମଧ୍ୟରେ ଇଣ୍ଡିଆନ୍ ବ୍ୟାଙ୍କରେ ମୋଟ ପାଞ୍ଚହଜାର ଟଙ୍କା ଜମା ଦିଆଯାଇପାରେ । ଭୁଲ ନାମ୍ନା ଚତୋଷଜ ବ୍ୟକ୍ତି ମାନଙ୍କ ନାମରେ ଜମା ରଖାଯାଇ ପାରେ । ଜଣେଥରୁ ତା ଚତୋଷଜ ବ୍ୟକ୍ତି ବା ଏମାନଙ୍କ ମଧ୍ୟରୁ ଜୀବିତ ଥିବା ବ୍ୟକ୍ତି ବା ବ୍ୟକ୍ତି ମାନେ ତାର ଟଙ୍କା ଉଠାଇ ନେଇପାରନ୍ତି ।

ଉଠାଇ ନେବା:—

ସେ କୌଣସି ସମୟରେ ଟଙ୍କା ଉଠାଇ ନିଆଯାଇପାରେ କିନ୍ତୁ ସପ୍ତାହ ମଧ୍ୟରେ ଏକାଧିକ ଥର ଉଠାଇ ନିଆଯାଇ ନ ପାରେ ।

ଯେଉଁ ଅମାନତକାରମାନେ ଦୁଇଶହ ଟଙ୍କା ହୋଇଥିବା ସହରରେ ବାସ କରନ୍ତି ସେମାନେ ତାହାଦ୍ୱାରା ଟଙ୍କା ଅମାନତ କରି ଓ ଉଠାଇ ନେଇପାରନ୍ତି ।

ବିନା ଖର୍ଚ୍ଚାରେ ବ୍ୟାଙ୍କର ଏକ ଅଫିସରେ ଥିବା ହିସାବ ଉଠାଇ ନେଇ ଅନ୍ୟଅଫିସ ସହ ହିସାବ କିମ୍ବା ଜମାଯାଇପାରେ

ବିଶେଷ ଅମାନତ ସମ୍ବନ୍ଧୀୟ ନିୟମ:—

କୌଣସି ବ୍ୟକ୍ତିଙ୍କ ହିସାବରେ ଦଶହଜାର ପର୍ଯ୍ୟନ୍ତ ଟଙ୍କା ଜମା ହୋଇଥିଲେ ସେହି ବ୍ୟକ୍ତି ଉକ୍ତ ସମସ୍ତ ଟଙ୍କା ତା ଇଚ୍ଛା ମତେ ଟ ୨୦୦୦ ଟଙ୍କା ତମ୍ବ ତାହାର କୌଣସି ଗୁଣ୍ଡିତ ଥିଲା [ଟ ୪୦୦୦,୬୦୦୦—ଏହି ପ୍ରକାରେ] ସେହି ହିସାବରୁ ଉଠାଇ ନେଇ ଏକଗୋଟ ସ୍ପେଶ୍ୟାଲ ବ୍ୟାଙ୍କ ହିସାବ ଖୋଲାଯାଇପାରେ ଏବଂ ଏହିପ୍ରକାର ହିସାବରେ ଟଙ୍କା ଅଧିକ ନେବାକୁ ଇଚ୍ଛାକଲେ ଅଧ୍ୟକ୍ଷ ଚାହିଁଲେ ମାସ ୩ ସପ୍ତାହ ପୂର୍ବରୁ ନୋଟିସ୍ ଦେବାକୁ ହେବ ।

ସୁଧ

କୌଣସି ସାଧାରଣ ହିସାବରେ ଦଶହଜାର ଟଙ୍କାରୁ ଅଳ୍ପଧିକ ମାସିକ ନ୍ୟୂନତମ ବାଲାନ୍ସ ଉପରେ ବାର୍ଷିକ ଶତକରା ୫ ୩ ହାରରେ ସୁଧ ଦିଆଯାଏ ଏବଂ ବିଶେଷ ସ୍ପେଶ୍ୟାଲ ବ୍ୟାଙ୍କ ହିସାବରେ ଅଧା ବର୍ଷିକ ବାଲାନ୍ସ ଟଙ୍କା ଉପରେ ଶତକରା ବାର୍ଷିକ ୫ ୩ଟଙ୍କା ହାରରେ ସୁଧ ଦିଆଯିବ ।

ବ୍ୟାଙ୍କ ଅଫିସରେ ଦରଖାସ୍ତ କଲେ ନିୟମାବଳୀ ମିଳିବ ।

ଏଜେଣ୍ଟ

ଇଣ୍ଡିଆନ୍ ବ୍ୟାଙ୍କ ଅଫ ଇଣ୍ଡିଆ ଲିମିଟେଡ୍

Digitized by srujanika@gmail.com

Split by PDF Splitter

ଅଳଙ୍କାର ବିଜ୍ଞାପନ

Messrs Madhabjee Lavjee & Co.

ସାଧାରଣ ଓ ଲବଣ ଏବଂ ଗୋ ସୁଏଲର୍ସ ଏଣ୍ଡ ଅର୍ଡର୍‌ସପ୍ଲାୟର୍ସ ।

ଗହଣାର ଦୋକାନ CUTTACK ଗହଣାର ଦୋକାନ

ଆମ୍ଭେ ! ଦେଖନ୍ତୁ !! କିଣନ୍ତୁ !!! ଓ ପ୍ରସିଦ୍ଧଜନମାନଙ୍କ ଉପହାର ଦିଅନ୍ତୁ !!!

ଉତ୍ତମ ସୁଯୋଗ ! ବିରାଟ ଅମ୍ବୋଳନ !! ସୁଲଭ ମୂଲ୍ୟ !!!!

ସ୍ୱର୍ଣ୍ଣ, ରୂପା, ସ୍ୱର୍ଣ୍ଣ, ଜହରତ ଓ ନାନା ଉଦ୍ଦେଶ୍ୟ ବିଭିନ୍ନ ଅଳଙ୍କାରମାନ ଅତି ଅଳ୍ପ ଦାମରେ ଓ ଶସ୍ତା ସର୍ତ୍ତରେ ଗ୍ରାହକମାନଙ୍କର ସନ୍ତୁଷ୍ଟ ସୁଖୋଦ ହୁଏ ଓ ସଫଳ ଜନ୍ମସ୍ୱ ନିମନ୍ତେ ନାନାଦି ଅଳଙ୍କାର ଦୋକାନରେ ସଦାସ୍ତୁତ ଥାଏ । ଏଠାରେ ସର୍ବପ୍ରକାର ଅଳଙ୍କାର ସଦା ପ୍ରସ୍ତୁତ ହୁଏ ଓ ପ୍ରଚୋଦ ଅଳଙ୍କାର ସର୍ବଦା ମଜୁତ ଦିଆଯାଏ । ଯେଉଁ ଗ୍ରାହକମାନେ ଅଳଙ୍କାର ପାଇଁ ଅର୍ଡର ଦିଅନ୍ତି ସେମାନଙ୍କର ଅଳଙ୍କାର ସନ୍ତୋଷଜନକ ନ ହେଲେ ଏହି ଦୋକାନ ସମ୍ପୂର୍ଣ୍ଣ ଟାକାର ସନ୍ତୋଷଜନକ ଗହଣା ଗଢ଼ାଇ ଦିଅନ୍ତି ଓ ସାଧାରଣ ଗହଣାରୁ ଫେରାଇଦିଅନ୍ତି । ବିଶେଷ ଅଳଙ୍କାର ଗଢ଼ାଇବାର ଦରକାର ହେଲେ ଏହି ଦୋକାନ ଟେଲିଫୋନ୍ ୫୧୯ ନମ୍ବର ଅଫିସ ଓ ଗୋଦାମ ଓ ଭବେଣ୍ଡର ଅର୍ଡର ଦିଅଲେ ଶୀଘ୍ର ପି ପି ଦ୍ୱାରା ଫେରାଇ ଦିଆଯାଇଥିବା ଅଳଙ୍କାର ଠିକ୍‌ଥିବା ଏଠାକାର ଛାପ ପରେ ବୁଝନ୍ତୁ, ଥରେ ବୁଝିଲେ ଏହି ଦୋକାନରୁ ଗହଣା ଛଡ଼ିବା ସହଜରେ ଫେରା ମନ ହେବନି ।

Imperial Bank of India 31-12-28

Bankers to the Government of India.

Authorised Capital	--- ---	Rs. 11,25,00,000
Paid up Capital	--- ---	Rs. 5,62,50,000
Reserve Fund	--- ---	Rs. 5,07,50,000
Reserve Liability of Shareholders		Rs. 5,62,50,000

Branches in all principal Towns of India, Burma and Ceylon. Current Accounts opened free of charge. Fixed Deposits received at interest. Savings Bank. Deposits received and interest allowed;—

GOVERNMENT AND OTHER SECURITIES received for safe custody. Purchases and sales effected. Interest and dividends collected and credited to account or remitted in accordance with instructions.

DRAFTS AND TELEGRAPHIC TRANSFERS issued.

LOANS AND CASH CREDITS. Granted on approved security and all general banking business transacted.

Rates and rules on application to the Agent.

CUTTACK BRANCH,
Situated Collectorate Buildings.

ଭାରା ଆୟୁର୍ବେଦିକ ଫାର୍ମ ସିଲ୍ଲଃ

ବ୍ରହ୍ମପୁର ଚୌଧୁରୀବଜାର କଟକ

ଆମ୍ଭର ଦୋକାନରେ ଅଜସ୍ରପ୍ରକାର ଅଭିନବ ଔଷଧ ଔଷଧମାନ ମିଳେ । ତୈଳ, ଘୃତ, ଚ୍ୟବନପ୍ରାଶ, ଜାରଜଡ଼ିବ୍ୟ, ମକରଧ୍ୱଜ, ଭସ୍ମ-ସମୂହ ଓ ଅନ୍ୟାନ୍ୟ ଯୋଗଦ୍ଭବ ଦ୍ରବ୍ୟ, ଶତଳ ଘରୋଇ ଚିକିତ୍ସାର୍ଥେ ସର୍ବଦା ପ୍ରସ୍ତୁତ ଅଛି, ସ୍ୱର୍ଣ୍ଣଘଟିତ ମକରଧ୍ୱଜ ତୋ ୧ ଭାଗ୍ ୫ ୪ ୮ ଚ୍ୟବନପ୍ରାଶ ସେର୍ ୧ ଟଙ୍କା ୫ ୪ ୮ ଓଷଧପୂର୍ଣ୍ଣ ଜାଇଲ ମକରଧ୍ୱଜ ୫ ୮୮ ସ୍ୱର୍ଣ୍ଣ ମକରଧ୍ୱଜ ୫ ୨୦୮

ଭ. ଓ. ଦ୍ୱାରା ମାଲ୍ ୧ ଠାରେ

ଶ୍ରୀମଦ୍‌ଭାଗବତ୍‌ଗୀତା

ସରଳ ସହଜ ଭାଷାରେ ଜଗାଯିବ ଜନ୍ମରେ ଅନୁବାଦ । ମୂଲ୍ୟ ୫ ୦ ୨ ଅଠଅଣା

ମୋହମୁଦ୍ଗର ଓ ମୋହଭୁଠାର

ଶ୍ରୀମତ୍ ଶଙ୍କରଚାର୍ଯ୍ୟ ବିରଚିତ—ଗୋଟେ ଗୁଡ଼ିକ ସରଳ ସହଜ ଭାଷାରେ ପଦ୍ୟାନୁବାଦ । ମୋହମୁଦ୍ଗର ଗ୍ରାନ୍ଥ ସମସ୍ତଙ୍କ ଜଣା ଅଛି । ମୋହଭୁଠାର ନୂତନ ।

ମୂଲ୍ୟ ୫ ୦ ୪ ଦୁଇଅଣା ମାତ୍ର

ମହାଜନ

ବିନାମୂଲ୍ୟରେ

ଫୁଲାର ଇସ୍ତ୍ରୀ, ଗୋଦାମ, ଗିଲ୍ଟି ଚଦର, ଶାଢ଼ୀ, ଫଣ୍ଟାଳ, ଗେଞ୍ଜି, ରୁମାଲ, ଭଲ ଭଲ ପ୍ରକାର ସଦ୍ଦ ଇତ୍ୟାଦି ନାନାପ୍ରକାର ଶୌଖିନ ଓ ମୂଲ୍ୟବାନ ଜିନିଷମାନ ହେଉ ଏହାମାନ ଚିତ୍ତରଞ୍ଜନ ଷ୍ଟୋରସହିତ ଅଣ୍ଡିକର ଦୋକାନରେ ଇସ୍ତ୍ରାନିକ ଦର୍ଜ ଦିଆଯାଇଛି । ଯଦି ମାଗେ ଏହିପ୍ରକାର ଭାବ ହିଁ ଠିକ ଠାରେ ଚାଲି-ଆସ୍ତ ଜିନିଷମାନ ପସନ୍ଦ କରିବୁ ।

ଠିକଣା— ଚିତ୍ତରଞ୍ଜନ ଷ୍ଟୋରସ୍
ନମ୍ବର ନମ୍ବର ଦାଶୀବଜାର ଷ୍ଟ୍ରୀଟ
କଲିକତା

କାଳିଦାସଙ୍କ ସଂକ୍ଷିପ୍ତ ଜୀବନ ଚରିତ

ଏ ପୁସ୍ତକ ପଢ଼ିବାକୁ ଆରମ୍ଭ କଲେ ସମସ୍ତ ଶେଷ କରିବାକୁ ଇଚ୍ଛା ହେବ ।

ମୂଲ୍ୟ ୫ ୦ ୪ ଚାରିଅଣା ମାତ୍ର

ଏହି ସୁପ୍ରସିଦ୍ଧ ଶ୍ରୀ ଭବାଣୀ ଚରଣ ଦାସଙ୍କ ଦ୍ୱାରା ପ୍ରକାଶିତ ସମ୍ପାଦିତ ଓ ଅନୁବାଦିତ

ପ୍ରାପ୍ତି ସ୍ଥାନ:—
ଜଗନ୍ନାଥ ଶ୍ରୀ ଚନ୍ଦ୍ରାମଣି ମହାପାତ୍ର
ସେଉଗଡ଼ାର କଟକ
ପୋ: ଅ: ଜଗତ୍ସିଂହପୁର
ମାଟନକଲା ଅନ୍ନପୋଦମ୍ ପ୍ରେସ ବାଲୁବଜାର
କଟକ ପୋ: ଅ: ଗୁଡ଼ମଣ୍ଡପୌଳ
ଶ୍ରୀ ଭବାଣୀ ଚରଣ ଦାସ—ଗଣ୍ଡଭଜସାହି,
କଟକ ପୋ: ଅ: ଚରଣିବଜାର

୧୯୧ ବିଜ୍ଞାପନ ୧୯୨୮

ଆରତସହାୟ

ଔଷଧାଳୟ

ଚିକିତ୍ସକ

ଶ୍ରୀ ବଦ୍ରୀନାଥ ଚୁଡ଼ାମଣି ଔଷଧାଳୟ

ପୋ: ଅ: ଗୁଡ଼ମଣ୍ଡପୌଳ, କଟକ

ଚିକିତ୍ସାଳୟ ୧ ଛ ୫ ୧୯

ଏହା ଉତ୍କଳପ୍ରସିଦ୍ଧ ସର୍ବଜାତି ସେବେଦଣ୍ଡ ଚିକିତ୍ସକ ଅଟନ୍ତି । ଏହାଙ୍କ ବିଲାତରୁ ଆନୀତ ଔଷଧ, ଚିକିତ୍ସା, ଅସ୍ତ୍ରୋପଚାର, ଚିକିତ୍ସା, ଚିକିତ୍ସା, ଧାତବ ଚିକିତ୍ସା, ଅଗ୍ନିଚିକିତ୍ସା, ଅଗ୍ନିଚିକିତ୍ସା ଓ ଅନ୍ୟ ଅନ୍ୟ ଚିକିତ୍ସା ଦ୍ୱାରା ସମସ୍ତ ରୋଗ ଆରୋଗ୍ୟ ହୁଏ ଓ ଶୀଘ୍ର ଫଳପ୍ରଦ ହୁଏ ।

ଏହି ଔଷଧାଳୟ ସମ୍ପ୍ରତି ସେବନକରି ଭଜନ ଦେଇଛି । ଏଠାକୁ ଚିକିତ୍ସା ଜନ୍ୟ ଆସିଲେ ଆରୋଗ୍ୟ ହୁଏ । ଏହା ଅତି ଉତ୍ତମ ଚିକିତ୍ସାଳୟ ଓ ଜଳବେଦ ଔଷଧ । ୧ ଶିଶି ୧ ଦିନ ପାଇଁ ଔଷଧ ୫ ୧ ଟା ୩ ଶିଶି ୫ ୧୨; ୧୨ ଶିଶି ୫ ୧ ଟା

ଅମ୍ବ ଉତ୍କଳରେ ମଜବୁତ, ଗୀତନିଷ୍ଠାର ଚନ୍ଦନାଦି ମୋଦକ, ବାଳବେଳ ମୋଦକ, ଜେଦାମୁଳ, ଜ୍ୱରାରି କଷାୟ, ବାମଦାଳ୍ପ, ଅମୋଦାରିଷ୍ଟ, ଚନ୍ଦନାସବ, ଜଣ୍ଟିଦାଲାନଲ; ଜୁଣିଅର୍ଦ୍ଧ ଓ ଘୃତ, ତୈଳ, ମୋଦକ ଟିକିଆ ଇତ୍ୟାଦି ଔଷଧ ମିଳେ ଏବଂ ବେଳେ ବେଳେ ଔଷଧ ଆଉରା ଏଠାକାର ଔଷଧ ପଠାଇଲା ବେଳେ ଜିଲ୍ଲା ଗ୍ରାମ ଆଦିର ପରିଚୟ ଲେଖିବେ ।

ଚିକିତ୍ସକ

ଶ୍ରୀ ରାଧାନାଥ ଶତପଥୀ ଭିଷଗ୍‌ରତ୍ନ

ଆୟୁର୍ବେଦ ଚିକିତ୍ସକ ଏମ୍, ଏସ୍, ଏ, ଏମ୍ ଉତ୍କଳପ୍ରାଣ ଔଷଧାଳୟ ବାଲୁବଜାର ପୋ: ଗୁଡ଼ମଣ୍ଡପୌଳ କଟକ

ନୋଟିସ୍

ବିଜ୍ଞପ୍ତି ସ୍ୱପ୍ନ ! ଶ୍ରୀ ଶ୍ରୀ ଚରଣ !!!
ଦେଖ ଦେଖ ଦେଖ !!!

୧ ନିତ୍ୟକର୍ମ ପୂଜା ପଦ୍ଧତି

ଏହି ପୁସ୍ତକ ମୁଦ୍ରଣ ପ୍ରକାଶିତ ହୋଇ-ଯାଇଛି । ଏହାରେ ଦେବତା ପୂଜା, ଆଚମନ ଏବଂ ଆହ୍ନିକ ପ୍ରକରଣ ପ୍ରଭୃତିର ଯେ ସମସ୍ତ ଆବଶ୍ୟକୀୟ ବିଷୟ ଦେଖିବା ଯୋଗ୍ୟ ଅଛି । ଯାହା ଦେଖେ ଜାଣିପାରେ । ମୂଲ୍ୟ ମଧ୍ୟ ସରଳ ଓ ସ୍ୱଳ୍ପ ଅଥଚ ଉତ୍ତମ ଛପା ହୋଇଅଛି । ମୂଲ୍ୟ ୫ ୦ ୧ ଅଠଅଣା ।

୨ କିନ୍ନ-ମାସ ଫଳ

ଏଥିରେ ବାରମାସର ଫଳ ଦୈନିକରୁ ଦେଖି ଦେଖିବା ଏଥି ହୋଇଅଛି । ଗ୍ରହ ଶ୍ରେଣୀ ଚକ୍ର ଲେଖା ଓ ଗ୍ରହଦାନ୍ତର୍ଗତର ଶୁଭାଶୁଭ ଜଣାଇ । ଔଦ୍ଧ୍ୟରେ ଏହି ପୁସ୍ତକ ପ୍ରକାଶିତ ହୋଇଯାଇଛି । ମୂଲ୍ୟ ୫ ୦ ୩ ଚାରିଅଣା ।

୩ ସୁଭଦ୍ରାହରଣ

ଏହା ଗୋଟିଏ ସୌରଣିକ ନାଟକ । ମହା ସମାରୋହରେ ଜଳଜା ସ୍ୱର୍ଣ୍ଣକର ଦଳ କର୍ତ୍ତୃକ ଅଭିନୀତ ହୋଇଥିଲା । ଏହା ସୁନ୍ଦର ଅର୍ଦ୍ଧ ଜାଗରେ ଛପା ହୋଇଅଛି । ଭାଷା ସୁନ୍ଦର । ଏଥିରେ ଗୀତ ଓଡ଼ିଆରେ ଅଛି । ମୂଲ୍ୟ ୫ ୧ ଏକଟଙ୍କା ।

ପ୍ରାପ୍ତିସ୍ଥାନ

କଟକର ପ୍ରସିଦ୍ଧ ଦୋକାନମାନ ଏବଂ ଆମ୍ଭ ଉତ୍କଳରେ ପ୍ରାପ୍ତବ୍ୟ ।

ଶ୍ରୀ ଅମଳାଭରଣ ସର୍ବ୍ବ ଚୌଧୁରୀ
ଜଗନ୍ନାଥ—କଟକ

Digitized by srujanika@gmail.com

Split by PDF Splitter

ବାଦଲ ଉପେକ୍ଷର ସମ୍ମୁଖି ନୁହେଁ । ଉଲେ ଶ୍ରୀମାନେ ଯାହା ଗୃହିତେ ଯେପରି ଭାବରେ କାର୍ଯ୍ୟ କରନ୍ତେ ସେହିପରି ଉଚିତ । ଏଥିରେ ଏବେ ବା ବାଧାଦେବାକୁ ଚାହାଁ ଚାହିଁବ । ଯଦି କେହିଁ ଅଡ଼ୁ ବାଧା ଆସେ ତାହାହେଲେ ସମସ୍ତ ଛାତ୍ର ମାନଙ୍କର ଗାଧ୍ୟ ଏକ୍ୟ ଭାବ ଉଦ୍ଭବରେ ସେ ପ୍ରତିବନ୍ଧକ ଚୂର୍ଣ୍ଣ ଯାଇବ-ନାହିଁ । କେହିଁ ଅଡ଼ୁ ଧର୍ମ୍ମଘାତ ଶବ୍ଦ କଥା, ଦଗ୍ଧ ଗ୍ରହଣ ।

ଛାତ୍ର ସମାଜର ଅଗ୍ରଣୀହୋଇ ଯେଉଁ ଛାତ୍ରମାନେ ଏ ପର୍ଯ୍ୟନ୍ତ କାମକରି ଆସିଛନ୍ତି ଓ ବର୍ତ୍ତମାନ କରୁଛନ୍ତି ସେହିମାନେ ଆଗକୁ ଆସ ଅଗ୍ରଣୀ ହେଉଛନ୍ତି ଯିଏ ଭାଲ । ଶ୍ରୀଯୁକ୍ତ ବିଚାରଶୋଭ ଦାସ, ଗଧାଲକ୍ଷ୍ମୀ ଦାସ, ଉଦୟକର ମିଶ୍ର, ଜଗଦଳ ମହାପାତ୍ର, ନୃସିଂହ ମହାନ୍ତି, ପିତାମ୍ବର ମିଶ୍ର, ଜଗନ୍ନାଥ ମହାପାତ୍ର, ପ୍ରଭୃତି ଉତ୍କଳର ଉଦୀୟମାନ ଅଗ୍ରଣୀ ଛାତ୍ରବୃନ୍ଦ ସମ୍ମିଳନୀର କାର୍ଯ୍ୟକ୍ରମର ଶେଷରେ ଏ ଗୋଟା ପ୍ରସ୍ତୁତକରି ଆମ୍ଭମାନ ବିଲେଷଣ ଅଧିବେଶନକୁ ତାହା ଉପସ୍ଥାପିତ କରନ୍ତୁ । ତାହା ସମ୍ମିଳନୀରେ ଗୃହୀତହୋଇ କାର୍ଯ୍ୟରେକୁ ଜୀବନ୍ତ ରୂପ ଦେବାକୁ ତାହା ଚେଷ୍ଟା ହେବା ଉଚିତ । ଯଦି ଏହି ଅଗ୍ରଣୀ ଛାତ୍ରମାନେ ଏ ବିଷୟରେ ଅଗ୍ରଣୀ ହେବେ ତାହାହେଲେ ସମସ୍ତ ଛାତ୍ର ମାନଙ୍କର ଗାଧ୍ୟ ଏକ୍ୟ ଭାବ ଉଦ୍ଭବରେ ଯେ ପ୍ରତିବନ୍ଧକ ଚୂର୍ଣ୍ଣ ଯାଇବ-ନାହିଁ । ଯେଉ

Split by PDF Splitter

ଠାରେ ଅବ୍ୟର୍ଥନା, ଶ୍ରଦ୍ଧା ଭକ୍ତି ଏବଂ ସମ୍ମିତ ପ୍ରତ୍ୟୁତ୍ତର ଦିଆଯାଉଛି।

ମାଃ ୧୨।୨୮ ରବିବାର ସନ୍ଧ୍ୟା ୬-୪୮ ମିନିଟ ବେଳେ ପୁରୀରୁ କଟକ ଅଭିମୁଖେ ପ୍ରସ୍ଥାନ। ରାତି ୯-୧୧ ମିନିଟ ବେଳେ କଟକରେ ପ୍ରବେଶ କରିବାରେ ଅବ୍ୟର୍ଥନା ଶ୍ରଦ୍ଧା ଭକ୍ତି, ସମ୍ମିତ ପ୍ରତ୍ୟୁତ୍ତର ଦିଆଯାଉଛି।

ମାଃ ୧୩।୨୮ ସୋମବାର ସନ୍ଧ୍ୟା ୯-୨୬ ମିନିଟ ବେଳେ କଟକରୁ ପ୍ରସ୍ଥାନ।

ଉତ୍କଳସ୍ୱର } ଉତ୍କଳେନ ଯଜ୍ଞନାସ୍ତ୍ରକ, ସମ୍ପାଦକ
ମାଃ ୧୩।୨୮ } ଜନୈକ ଶ୍ରୀଯୁତ ଉତ୍କଳ ସଂଘ ଉତ୍କଳ ଶାଖା

—ଃ—

ସ୍ଥାନୀୟ ସମ୍ବାଦ

ଆଜି ଏକମାତ୍ର ହେଉ କଟକରେ ଜଳେଶ୍ୱର ଆରମ୍ଭ ହୋଇଅଛି। ଯଦିଓ ଖୁବ୍ ପ୍ରବଳ ବେଗଧାରଣ କରିନାହିଁ ତଥାପି ଜନସାଧାରଣ ଭୟଗ୍ରସ୍ତ ଲାଗି ରହିଅଛି। ଜେଲେଙ୍କୋଟ ସହର ପ୍ରାୟ ପ୍ରତିବର୍ଷ ବନ୍ୟାରେ ପ୍ରଭାବିତ ହୋଇଥାଏ। ଏଥର ଏହି ବିପଦ ଅଧିକ ହେବ ବୋଲି ଆଶଙ୍କା କରାଯାଉଛି। ଗତ ଓ ଆଜି ଏହି ପ୍ରଭୃତି ଜନସ୍ୱ ପ୍ରତି ଅଶେଷ ଦୃଷ୍ଟି ଆବଶ୍ୟକ। ଗତବର୍ଷ ଦୃଷ୍ଟମାନଙ୍କରେ ଔଷଧ ପଚାଳନା ଭଦ୍ରମ ହେଇଥିଲା, ଏଥର ମଧ୍ୟ ସେହି ଭଦ୍ରମ ପ୍ରସ୍ତୋଜନ। ଜଳଖିଆ ଦୋକାନମାନେ ପୂର୍ବ ବର୍ଷର ଭଳି ଚଡ଼ାରେ ଅଧିକାଂଶ ଜାତ ଅଲୁମିନିୟମ ବ୍ୟବହାର କରନ୍ତି, ସେମାନେ ଯେପରି ସେହି ଅଲୁମିନିୟମ ବ୍ୟବହାରରେ ଶିଥିଳ ନ ହୁଅନ୍ତି ତହିଁପ୍ରତି ଦୃଷ୍ଟି ଦେବା ପ୍ରସ୍ତୋଜନ। ମୁଂଜସିଆଇଟ ଏହି ସମୟରେ ସତର୍କ ନ ହେଲେ ଜଳେ-ରେ ସ୍ୱାସ୍ଥ୍ୟ ଜଟିଳ ହେବ। ମୁଂଜସିଆଇଟ କର୍ତ୍ତୃପକ୍ଷମାନେ ଏଥିପ୍ରତି ସତର୍କ ପଚାଳନା-ଦୃଷ୍ଟି ଦିଅନ୍ତୁ।

—ଃ—

କଳାପଥର ଓ ଧଳାପଥର ସଂବାଦ

କଳାପଥର ଏବଂ ଧଳାପଥର ଦୁଇଟି ଗ୍ରାମ ପ୍ରବେଶ କରିଛନ୍ତି। ଧଳାପଥର ଚାଙ୍ଗୀ ଅନ୍ତର୍ଗତ କଟକଜିଲାରେ ଏବଂ ଧଳାପଥର ଖୋର୍ଦ୍ଧା ଅନ୍ତର୍ଗତ ପୁରୀଜିଲାରେ। ଧଳାପଥର ଗ୍ରାମଟି ବେଶ ଦ୍ୱିଷ୍ଟ। ଦେଢ଼ଶହ ସ୍ୱତନ୍ତ୍ର ଦୋକାନ ଅଛି। ନରସିଂହପୁର, ଦଣ୍ଡାସ୍ତା, କଟ୍ୟାଗଡ଼ ପ୍ରଭୃତି ସେଠାରୁ ଅତି ନିକଟ। ଧଳାପଥରରେ ଗୋଟି ଏ ଡାକ୍ତରଖାନା ଅଛି। ଡାକ୍ତରଖାନା ପ୍ରତି ରୋଗୀମାନଙ୍କର ଯଥେଷ୍ଟ ଆଦର ଅଦାର ଦେଖାଯାଏ। ଗର୍ବରେ ସେଠାରେ ପ୍ରାୟ ୭।୮ ଜଣକାର ଡାକ୍ତରୀ ଛାତ୍ର ଅଛନ୍ତି। ଡାକ୍ତର ବାବୁ ଗେପ୍ ଲୋଚନିଆ, ଡଂକୁ ଡାକ୍ତରଖାନା ଯେଉଁ ପ୍ରକାରେ ପରିଚାଳିତ ତାହା ଡାକ୍ତରଖାନାର ଉପଯୁକ୍ତ ନୁହେଁ। ଜଟିଳରୋଗୀ ରୋଗୀ ତାହା ସଂପୂର୍ଣ୍ଣ ପରିବର୍ତ୍ତନ କରନ୍ତୁ। ପୁରୁଷରୋଗୀ ରୋଗୀ ଟେବଳ ଜାଗିଛି $ ୫୦୦୦ ସାହାଯ୍ୟ ଦିଅନ୍ତୁ। ଉକ୍ତ $ ୫୦୦ ସାହାଯ୍ୟ ପୁରୁଷରୋଗୀ ରୋଗୀ ପରିବର୍ତ୍ତରେ ଅତ୍ୟନ୍ତ ସାହାଯ୍ୟ ନୁହେଁ। ଯେଉଁ ସ୍ଥଳରେ ଅତ୍ୟନ୍ତ ରୋଗୀ ଦିନମାନ-ଙ୍କରେ ସ୍ୱାସ୍ଥ୍ୟ ଦେବେ ଡାକ୍ତରଖାନା ବିଶେଷ ଉପକାର ହେବ ବୋଲି।

ଡାକ୍ତରଖାନା ପରିଚାଳନ ଶ୍ରମିକ ରୋଗୀ-ଘର ତିଆରି ହେବା ପାଇଁ ଭୂମିଦାନ ହେଲା ପଞ୍ଚାଶ ହେଲାଣି, କିନ୍ତୁ ଆଜି ପର୍ଯ୍ୟନ୍ତ ଏପରେ ଚାଳୁ ହେବାର ଦିନେ ଦୁଇଦିନ ଗଡ଼ାହୋଇ ପଡ଼ି ରହିଅଛି। ଜଣେ ଦାତା ଦିଆଯାଇଥିବାରୁ ଏପରି ଘଟିଥିବାର ବିଶ୍ୱାସ। ଗ୍ରାମସ୍ଥ ଲୋକ ଜାଣାଇଛନ୍ତି ଦାତାଙ୍କ ଦିଆଯାଇଥିବାରେ ଏପରି ଘଟି ନ ଥାନ୍ତା। ବାସ୍ତବ ମିଶ୍ରୀ ଇଲାହା ଏ ଉଦ୍ଦେଶ୍ୟରେ ଏପରି ଜମିଦାରଙ୍କ ଉପଯୁକ୍ତ ଜମିଅଛନ୍ତି ତାହା ସେ ଜାଣନ୍ତି।

ଧଳାପଥର ଗ୍ରାମରେ ଗ୍ରାମର ଅଧିବାସୀ ବାବୁ ଗୌରକରଣ ମୁଦୁଲି ଙ୍କ ଡୋ-ଅପରେ-ଟିଭ୍ ସ୍ୱପରିଚାଳନାର ସୁନାମ ଦିଅଛନ୍ତି। ସେ ଜଣେ ଖଣ୍ଡିତ ଏବଂ ଉପଯୁକ୍ତ ବ୍ୟକ୍ତି। ଅଭିଜ୍ଞତା ମଧ୍ୟରେ ସେଠାରେ ଅତ୍ୟନ୍ତ ଓ ମଜ ଗ୍ରାମ ଦିଆଯାଇଅଛନ୍ତି ଏବଂ ଲୋକମାନଙ୍କ ଚାରିତ୍ରେ ଦିନଦିନ ଉନ୍ନତି ଲକ୍ଷିତ ହେଉଛି। ଏଥିପାଇଁ ଅଧ୍ୟକ୍ଷ ମହାଶୟ ଯଥେଷ୍ଟ ଉତ୍ସାହ ପ୍ରଦାନ କରିଅଛନ୍ତି। ଏଣ୍ଡିକ୍ସର ଯଥେଷ୍ଟ ଉପକାର କରିଅଛନ୍ତି। ଚାଷ ଜମିରେ ଉତ୍ପାଦ ପ୍ରଚୁର ଶିଳ୍ପର ମଧ୍ୟ ଯଥେଷ୍ଟ ଉନ୍ନତି ଦେଖାଯାଉଅଛନ୍ତି। ଲୋକମାନଙ୍କୁ ମୁଠି ଗୁଡ଼ିଲ ଚାଷ ବେଗାକୁ ପ୍ରବର୍ତ୍ତାଇ ଅଛନ୍ତି। ସ୍କୁଲରେ ସହଯୋଗ ଶିକ୍ଷାର ଯଥେଷ୍ଟ ଉନ୍ନତି କରିଅଛନ୍ତି। ଭଦ୍ରମାନେ ଥିଲ ସ୍ୱକର ଲାଭ ବୁଝିଅଛନ୍ତି ଏବଂ ସେହିଠାରେ ଏଣ୍ଡି ସ୍ୱାବଲମ୍ବୀ ଗ୍ରାମସ୍ଥ ଭଦ୍ରମାନଙ୍କ ଭାଗ୍ୟ ଏଣ୍ଡ ଗ୍ରାମ ବୁଝାଇବାର ବ୍ୟବସ୍ଥା କରି-ଅଛନ୍ତି। ଭିନ୍ନ ଭିନ୍ନ ସ୍ଥାନରେ ଏପ୍ରକାରଆଦର୍ଶ ଦେଖାଗଲେ ସହଯୋଗ କାର୍ଯ୍ୟର ବିଶେଷ ଉନ୍ନତି ସାଧିତ ହେବ ସନ୍ଦେହ ନାହିଁ। ଆମ୍ଭେମାନେ ଗୌର ବାବୁଙ୍କର ସୁନ୍ଦ ଓ ଚେଷ୍ଟା ପାଇଁ ଧନ୍ୟବାଦ ଅର୍ପଣ କରୁଅଛୁଁ।

—ଃ—

ଗୋମପୁର ସମ୍ବାଦ

ତା ୨୩।୧୦।୨୮ ରବିବାର ପୂର୍ବ ଘରେ ଆମ୍ଭମାନଙ୍କର ଲକ୍ଷ୍ମୀ (କଟକ) ଜଳେଶ୍ୱର ମହୋଦୟ ଶୁଭାଗମନ କରି ଗୋମପୁରସ୍ଥ ଧୋବଣୀଘାଟ ଓ ଗମ୍ଭୀର ଗୋଷ୍ଠ ଗୋଗସ୍ଥ-ମାନ ପରିଦର୍ଶନ କରି ସ୍ଥାନେ ୨ ଗୋଷ୍ଠାଏ ଜନସଭା ଓ ଗୋଷ୍ଠ ସ୍କୁଲରେ ଜମା କରାଯାଇ ପ୍ରଜା ଜନ୍ମଜ ଦଳ ସବୁ ଉତ୍ତମ-ରୂପେ ଶୀଘ୍ର ସଫା କରିବା ନିମନ୍ତେ ସ୍ଥାନୀୟ ଜମିଦାରମାନଙ୍କୁ ଉପଦେଶ ଦେଇ ଯାଇ ଅଛନ୍ତି।

ଏଥିପୂର୍ବେ ଆମ୍ଭମାନଙ୍କର ସଦର (କଟକ) ଡ଼ି: ମା: ମହୋଦୟ ଏ ଅଞ୍ଚଳରେ ଗ୍ରାମେ ଗ୍ରାମେ ବୁଲି ଜଳଗ୍ରସ୍ତ ଲୋକମାନ ସଫା କରିବା ପାଇଁ ଚାପ ଦିଆ କରି ଯାଇଥିଲେ।

—ଃ—

କୁଆଁ ଡାକ୍ତରଖାନା

ବାଙ୍ଗୀଖାଲା ସବ୍‌ରେଜିଷ୍ଟ୍ରି ଅଫିସରେ ଚଳିତ ଅକ୍ଟୋବର ମାସ ତା ୧୬ରୁ ଗୋ ୨ ଏ ନୂଆ ଡାକ୍ତରଖାନା ଖୋଲା ହୋଇଛି। ଏଥିପାଇଁ ଗ୍ରାମ-ଚୌକିଦାର ମହୋଦୟ ମହାଶୟମାନଙ୍କ ବହୁ ଦିନର ଅଭିଳଷିତ ଆଶା ପୂରଣ କରି-ଥିବାରୁ ଆମ୍ଭେମାନେ ଆନ୍ତରିକ ଧନ୍ୟବାଦ ଜଣାଉଅଛୁଁ।

ଏହାର ସ୍ଥାୟିତ୍ୱ ଇଚ୍ଛା ଓ ସ୍ୱଦ୍ଧ ସାଧାରଣ-ଙ୍କର ସହାନୁଭୂତି ପ୍ରାର୍ଥନୀୟ।

—o—

ଚୌଦ୍ୱାରରେ ଡାକଘର ଅସୁବିଧା

ବାବୁ ଦଗବାନ ପତ୍ର ଲେଖିଅଛନ୍ତି:—

ଚିଲିକା ନଦୀର ଅପର ଭାଗରେ ଚୌଦ୍ୱାର ନାମରେ ଯେଉଁ ବଡ଼ ଗ୍ରାମ ଅଛି ତାହାର ଲୋକ ସଂଖ୍ୟା ପ୍ରାୟ ୮୦୦୦ ଅଟେ। ଅଞ୍ଚଳର ମଧ୍ୟ ଛତ୍ରଛତ୍ରୀ ୨୪ ଗୋଟି ଗ୍ରାମର ଜାଗିରଦାର ଏହି ଚୌଦ୍ୱାର ଗ୍ରାମ ମଧ୍ୟ-ଦେଇ ପ୍ରବାହିତ ହୁଏ। ଏହିପରି ଜମିଦାରୀ ହେଡ଼କ୍ୱାର୍ଟର ଏବଂ ଛତ୍ରଛତ୍ରୀ ମୋଟ ଗ୍ରାମମାନଙ୍କର ହେଡ଼କ୍ୱାର୍ଟର ଚୌଦ୍ୱାରରେ ଯଥେଷ୍ଟ ଲୋକ ସମାଗମ ହୁଏ। ଏହି ଭୂଖଣ୍ଡର ଥୋ ଡାକଘରଟି କର୍ତ୍ତୃପକ୍ଷେ ଏପରି ଗୋଟିଏ ବଡ଼ ଗ୍ରାମକୁ ଜଗତ୍ପୁର ଯେପରି ଅଧିକରେ ଅଧିକରେ ଅଧିକରେ ଲୋକେ ନାନା ଅସୁବିଧା ଭୋଗ କରୁ-ଅଛନ୍ତି। ଦର୍ଶର ଅଧିକାଂଶ ସମୟ ଲୋକେ ନିୟମିତ ଭାବରେ ଚିଠି ଚିଠି ବା ଟେଲି-ଗ୍ରାମ ପାଇପାରୁନାହିଁ। କାରଣ ଜଗତ୍ପୁର ପୋଷ୍ଟ ଅଫିସ ହରୁଆ ନଦୀର ଏ ପାଖରେ ଦେବୀପୁର ଡେନାଲ୍ କୂଳରେ ଅବସ୍ଥିତ। ନଦୀରେ ଝଡ଼ ପଡ଼ି ହେଲେ ଲୋକେ ପୋଷ୍ଟଅଫିସକୁ ସହଜରେ ଯାତାୟାତ କରି ପାରନ୍ତି ନାହିଁ। ଅନ୍ୟ ସମୟରେ ନାଳ ଗଭୀର ମଧ୍ୟ ସେହି କାରଣରୁ ଗ୍ରାମଟିକୁ ଯାଇ ଚିଠି ବାଣ୍ଟି ପାରନ୍ତିନାହିଁ। ଡାକ-ସହିତ ଜଗତ୍ପୁରରେ ନ ଥାଇ ଯେବେ ଚୌଦ୍ୱାରରେ ଥାନ୍ତା ତେବେ ପ୍ରତ୍ୟହ ଗତ ଗତ ଲୋକ ସ୍ୱରାଧାରେ ଚିଠିପତ୍ର ଓ ଡାକ ସମ୍ବାଦ ପଠାଇ ପାରୁଥାନ୍ତେ ଓ ପାଇ ପାରୁଥାନ୍ତେ। ଏବେ ମଧ୍ୟ ଭଦ୍ରଲୋ-ଚେତନ ସମିତି ପକ୍ଷରୁ ଶ୍ରୀଯୁକ୍ତ ଜଗନ୍ନାଥ ମୁଣ୍ଡ ବାବୁଙ୍କ ସହରେ ସେଠାରେ ଏକ ଗ୍ରାମ ସଂଗଠନ କେନ୍ଦ୍ର ଖୋଲା ଯାଇଅଛି। ଏହି ଭୂଖଣ୍ଡ ଲୋକମାନଙ୍କ ପାଖ ଅଧିକ ଦୂରେ ବଳି ଯାଇଅଛି। ଏପରି ଅବସ୍ଥାରେ ଜଗତ୍ପୁର ଡାକଘରଟିକୁ ଚୌଦ୍ୱାରକୁ ଉଠାଇ ନେବା ଏକାନ୍ତ ଆବଶ୍ୟକ।

ପୋଷ୍ଟଅଫିସଟି ଜଗତ୍ପୁରଠାରେ ଯେ ରହିବ ଏବଂ ତାହାର ସୁବିଧା ପାଇଁ ଚେଷ୍ଟା କରାଯାଇଅଛି ତାହା ଆମ୍ଭେମାନେ ଅତିଶୟ ଦୁଃଖର ବିଷୟ ମନେକରୁ। ଆମ୍ଭ ଦଗରୁ ଦେଖିଲେ, ଚୌଦ୍ୱାରରେ ଡାକଘର କରାଗଲେ ଯେଉଁ ଆୟ ହେବ, ତାହା ବର୍ତ୍ତମାନ ଜଗତ୍ପୁର ଡାକଘରର ଆୟଠାରୁ ୪।୫ ଗୁଣ ବେଶି ହେବ, ଏଥିରେ ସନ୍ଦେହ ନାହିଁ। ଯେବେ P.W.D. ର ପୂର୍ତ୍ତବିଭାଗର ସୁବିଧା ପାଇଁ ଜଗତ୍ପୁରରେ କରାଯାଇଥିଲା ଏ, ତେବେ କର୍ତ୍ତୃପକ୍ଷଙ୍କ ଭାବିବାର ଥିଲା ଯେ ସେ ବିଭାଗକୁ ଶୀଘ୍ରର ବୈଭବ ଅଛି କେବେ? ଆମ୍ଭେମାନେ ବରଂ ଜାଣୁ ଯେ P.W.D. ପ୍ରଭୀତ ଏବେ ଅଛି ଚଠି ଏହି ଡାକ ସମ୍ବାଦ ପଠାଇ ଥାଏ। ତେବେ ଚଢ଼ାଣ୍ଡ ଡାକ ବିଭାଗର ଯେ ବିଶେଷ ଲାଭ ଦେଖିବାକୁ ଆଶା ଦୂର ଭଗ। ଚୌଦ୍ୱାରରେ ଡାକଘର ହେଲେ ବୈଭବ ଆୟ ପ୍ରକାରରେ ବର୍ତ୍ତମାନ ଆୟ ଅପେକ୍ଷା ୪।୫ ଗୁଣ ବେଶି। ବର୍ତ୍ତମାନ-ଙ୍କର ଏ ବିଷୟ ପ୍ରତି ଆଉ ଦୃଷ୍ଟି ଦେବା ଆବଶ୍ୟକ। ଜଗତ୍ପୁରର ଅଧିବାସୀମାନେ ଲୋକେ ପ୍ରତ୍ୟହ ସେମାନଙ୍କର ଡାକ ଆଣି-ଯାଉଛନ୍ତି ବଳି ମଧ୍ୟରେ ବହୁତ ଅପାରୁ ଚୌଦ୍ୱାରର ଲୋକେ ୩।୪ ଦିନରେ ଥରେ ଡାକ ପାଇପାରନ୍ତି। ୮୦୦୦ ହଜାର ଲୋକଙ୍କର ଏତିକି ଅସୁବିଧା ଦୂର କରିବା ଉଚିତ ନୁହେଁ କି?

ଚଳିତ ବର୍ଷ ଜଗତ୍ପୁର ଡାକଘର ପ୍ରଥମ ଚାରିମାସ ହିସାବ ଦେଖିଲେ ଆମ୍ଭେମାନେ ସେମାନଙ୍କର ଦୃଷ୍ଟି ଆକର୍ଷଣ କରି ପ୍ରାର୍ଥନା କରୁଁ ଯେ ଜଗତ୍ପୁର ଡାକଘରଟି ଚୌଦ୍ୱାରକୁ ଉଠାଇ ନିଆଯାଉ।

—ଃ—

ନାନାସଂବାଦ

ଚଳି ଅଗଷ୍ଟମାସରେ ଭାରତବର୍ଷରୁ ବିଦେଶକୁ ୨୦କୋଟି ୦୧ଲକ୍ଷ ଟଙ୍କାର ଜିନିଷ ଆସିଛି ଏବଂ ଭାରତବର୍ଷରୁ ବିଦେଶକୁ ୨୬କୋଟି ୯୩ଲକ୍ଷ ଟଙ୍କାର ଜିନିଷ ଚାଲାଣ ହୋଇଅଛି।

* * *

ଏଥର ସିଭିଲ୍ ସର୍ଭିସ ପରୀକ୍ଷାରେ ୪୫ଜଣ ଉତ୍ତୀର୍ଣ୍ଣ ହୋଇଅଛନ୍ତି, ତନ୍ମଧ୍ୟରୁ କେବଳ ୧୨ଜଣ ମାତ୍ର ଭାରତୀୟ, ବାକି ସମସ୍ତେ ଇଉରୋପୀୟ।

* * *

ଟାଟା କଂପାନୀର ଟ୍ରେଡ୍‌ଇୟାନ୍ ପ୍ରକରଣ ଓସ୍ୱାଲ୍ କଂପାନୀର ଜାତିକ ସହିତ ବନ୍ଧିଅଛନ୍ତି ଗତ ଧର୍ମଘଟ ଫଳରେ କଂପାନୀର ହୋଟେଲରୁ ବେଶୀଟଙ୍କା ଖତିହୋଇ-ଅଛି।

* * *

ଗତ ତା ୨୫ ଅକ୍ଟୋବର ଚାଉଳ ହଜାରେ ସ୍ୱଦେଶରେ ଅଗ୍ନିଲାଗିବା ଫଳରେ ସାତ-ହଜାର ଲୋକ ଗୃହଶୂନ୍ୟ ହୋଇଅଛନ୍ତି। କୋଟିଏ ଲୁଅଗେଣ୍ଡା ସରୁଗିଅ ଦ୍ୱାରା ଭୁଲିଦ୍ୱାରା ଘର ଓ ଦୋକାନ ଭସ୍ମୀଭୂତ ହୋଇଥିଲା।

* * *

ସ୍ୟାର ଜେମସ୍ ବ୍ରେ ଏଥର ବଡ଼ଲାଟ ସ୍ୱଭାବରେ ଯେଉଁ ପ୍ରେସ୍‌ଟିଜ୍ ଭାଷଣ ପ୍ରଦାନ କରିଥିଲେ ତାହା ଫେବୃୟାରୀମାସ ପର୍ଯ୍ୟନ୍ତ ବହୁତ ବଡ଼ଗଲା। ବଡ଼ଲାଟଙ୍କର ଫେବୁ-ଆରୀ ମାସର ଅଭିଭାଷଣରେ ଏହି ବିଲ୍ଡ ଅଭିଲୋଚନା ହେବ।

* * *

ଦର୍ଶନ୍‌ଟର୍ନହେଲ୍ ଡାକର ଅବଭ୍ୟାନ ଭାରତୀୟ ସଂବାଦ ପୂର୍ବରୁ ଶୁଣାଯାଇଥିଲା। ଭାରତୀୟଙ୍କର ଘାଟିକ ପ୍ରବାସୀ ଗୋ ଭାରତ ସମ୍ବନ୍ଧରେ ସ୍ୱରୂପ ଭାବିବେ ବୋଲି ଶୁଣାଯାଏ।

* * *

ଅଧିକା ଅକ୍ଟୋବର ମାସ ତା ୨୫ରେ ଜଗତ୍ପୁର ସିଭିଲ ଭାରତ କଂଗ୍ରେସ କମିଟିର ଅଧିବେଶନ ଦରିଆପାଠରେ ହେବ।

* * *

ମୁଖିଆ ଭାରତୀୟଙ୍କର ଜଣେ ଜମି-ଦାରଙ୍କଠାରୁ ସ୍ୱରାଜ ପିଛିଅଛନ୍ତି ଏବଂ ପ୍ରଭାବ ଜନ ସ୍ୱରାଜ ସ୍ୱରାଜଙ୍କ ପ୍ରତି ଅଶ୍ରଦ୍ଧା ଭାବରେ ଠଠରୋଷ ଦୋଷ-ଅପ୍ରତ୍ୟ ଶବ୍ଦଦ୍ୱାରା ରେଖାଅଛନ୍ତି। ଏହି ସମ୍ବନ୍ଧ ବଙ୍ଗ ଓ ଏଦ୍ଦାବଦ୍ଧ ପ୍ରଦାନ ଦୋଷ ଅନୁମାନ କରାଯାଉଛି।

* * *

ଗତମାସ ତା ୨୭ ରେଖରୁ ସାଇମନ୍ କମିଶନ ଭାରତ ଅଭିମୁଖରେ ଯାତ୍ରା କରିଅଛନ୍ତି ଏବଂ ଅକ୍ଟୋବର ତା ୧୮ ରେ ଦିନ ସ୍ୱଦେଶରେ ଉପସ୍ଥିତ ହେବାର ସ୍ଥିତି ଅଛି ମିଳିଛି।

* * *

ଫ୍ରାନ୍ସ ଗଭର୍ଣ୍ଣମେଣ୍ଟ ସଙ୍ଗେ ବ୍ରିଟିସଗଭର୍ଣ୍ଣମେଣ୍ଟ ଜର୍ମାନୀ ସମ୍ବନ୍ଧରେ ଯେଉଁ ସବୁ ହେବାର ଥିଲା ତାହା ସମ୍ପନ୍ନ ଅଛେବଳା ତାହା ଅନ୍ତ ହୋଇଗଲା ବଳିଆହାଁ।

—ଃ—

Digitized by srujanika@gmail.com

Split by PDF Splitter

ଅଖଣ୍ଡ ଉତ୍କଳ ପତ୍ରିକା ଅକ୍ଟୋବର ତା ୨ ରିଖ ସନ ୧୯୨୮ ମସିହା

Calcutta Exhibition

1928.

Organised by the 43rd Session of the

Indian National congress.

UNIQUE OPPORTUNITY

For Manufacturers, Producers, Merchants, Dealers, hew-Mee, concerned with Swadeshi goods and products, Artists, Craftamen etc. CALCUTTA EXHIBITION will remain open from the Middle of December 1928 to the middle of January 1929.

Space will be allotted in the General Booths or for the erection of Exhibitors' own Pavilions in strict rotation. The site of the Exhibition will be PARK CIRCUS.

Apply for Particulars to

N. R. SARKAR
SECRETARY.
3/A Hogg Street,
Calcutta.

WANTED 13-10-28

Three Sub Inspectors of Police for this State on Rs. 45/- to Rs 55/- per month plus Rs. 10/- horse allowance according to qualifications and experience. Only officers trained as Sub Inspectors will be preferred. Applications with copies of testimonials will reach the undersigned on or before 1st November, 1928.

Nayagarh 9-10-1928 } Superintendent, Nayagarh State P. O. Nayagarh. Via-Khurda Road Station, B-N-Ry.

13-10-28

Applications are invited by 10th November 1928 from Matriculate candidates who are Oriya or domiciled in this Province for the post of a permanent Clerk on Rs. 20/- in the Irrigation Department, Orissa Circle. Candidate must have neat handwriting and knowledge of Accounts writing.

Cuttack 9th October 1928. } E. R. Bery. Superintending Engineer, Orissa Circle.

ନୋଟିସ ୬।୧୦।୨୮

[illegible] ବେଲନ୍ତ ଗାଃ ଜଗପତ୍ରା ପାଃ [illegible] ଓ ଅମ୍ବେ ଜାଇଅନ୍ତା ମୁଦା- [illegible] ଜାର୍ମରେ ଉପସ୍ଥିତ ଏବଂ [illegible] ରେ । ଗୋଟା ଉପରେ [illegible] ଅପର ଘାଟରେ ମଧ୍ୟ [illegible] ଲେଖାଅଛି ଉକ୍ତ ଜାଗାର [illegible] ଦିଆଯାଇଥିବୁ ସର୍ବ- [illegible] ଜାଣିବେ । ତା ୪।୧୦।୨୮

—o—

---

୧୧୫ ୩।୧।୨୮

ପୁରାତନ ଅମୂଲ୍ୟ ଧର୍ମ ପୁସ୍ତକ

ଶ୍ରୀଜଗନ୍ନାଥ ଜଗନ୍ନାଥ ଦାସ କୃତ

ମହାଭାରତ

ଏ ମହାନ୍ତ ଗ୍ରନ୍ଥ ମଧ୍ୟଗତ ଉତ୍କଳ ଭାଷାରେ ଅନୁବାଦ କରି ଏ ସ୍ଥାନରେ ଅତି ସୁଲଭରେ ହୋଇଅଛନ୍ତି । ସେହିପରି ମହାଭାରତକୁ ସରଳ ଜଗନ୍ନାଥ ଛନ୍ଦରେ ଅନୁବାଦ କରାଯାଇଛି । ଏ ପୁସ୍ତକ ପୂର୍ବେ ପ୍ରକାଶିତ ହୋଇ ନ ଥିବା ବର୍ତ୍ତମାନ ଆଦିପର୍ବ ପ୍ରକାଶିତ ହେଲା । ଅନ୍ୟାନ୍ୟ ପର୍ବ ଛପା ହେଉଅଛି, ସେହିମାନେ ଅଦିପର୍ବ କ୍ରୟ କରିବେ ସେମାନଙ୍କୁ ଅନ୍ୟାନ୍ୟ ପର୍ବ ଦିଆଯିବ । ଶର୍ତ୍ତିଏ ନେଇ ପଢ଼ନ୍ତୁ— ଦେଶିଲେ ଜଗତର ବିଷୟ ଗୁଡ଼ିକ ପ୍ରଞ୍ଜଳ ଭାଷାରେ ଜଗନ୍ନାଥ ଛନ୍ଦରେ ଅନୁବାଦ ହୋଇଅଛି । ମୂଲ୍ୟ ୫ ୧୨ ଟା ଏକାଣ୍ଡା ଅଠଅଣା ମାତ୍ର

ନୀଲାମ ଇସ୍ତାହାର

ନ ୨୦୨ ମର ଡିକ୍ରୀଗ୍ରସ୍ତ ସନ ୧୯୨୮ ମସିହା

ଭିଃ ସବଜଜଙ୍କ ଅଦାଲତ

ଶ୍ରୀ ଭୂଲମଣି ଶତପଥୀ ଓଗେର ଦାସ ଡିକ୍ରୀଦାର ମାନେ

" ଗୋଲକପ୍ରସାଦ ଦାସ ଓଗେର ପ୍ରତିବାଦୀ

ଦେନଦାର ମାନେ

ଉପରଲିଖିତ ନମ୍ବର ଡିକ୍ରୀଗ୍ରସ୍ତ ମୋକଦ୍ଦମାରେ ଡିକ୍ରୀ ଦାରି ମାନଙ୍କର ପାଉଣା ଜରିମାନା ଓଗେର ଟଙ୍କା ଆଦାୟ ସକାଶେ ତଳସ୍ଥିତ ଲିଖିତ ବିବରଣ ଅନୁଯାୟୀ ତା ୧୬।୧୧।୨୮ ରବିବାର ଦ୍ୱିପ୍ରହରେଠାରୁ ଅଦାଲତରେ ନିଲାମହେବେ

୧ । ଭିଃ ସ୍ୱତ୍ୱ ଥାଇ ସୁଦ୍ଧ ନ ୫୫୧ ପ୍ଲଟ ଖତାଙ୍କ ନ ୨୬୮।୧୧୦ ମର ତା ମୌଃ ସାହିଣଡ଼ା ଉତ୍ତରାରେ ଅଗ ନ ୧୧୫ ଜାତା ଗାଃ ଟଙ୍କୀ ଦାସଙ୍କ ଅଧାଳମ ସ୍ୱତ୍ୱ ଜମି ୧୧।୦ ଗୁଣ୍ଠ ତା ଭୂ ଜମା ୫ ୧୪୪୯/ ପରେ ପ୍ରତିବାଦୀ ଦେଣଦାରମାନଙ୍କ ଉପରେ ଦେବତା ଶ୍ରୀ ଜଗନ୍ନାଥଙ୍କ ବଳେ ସୁନିଶ୍ଚିତ ତା ଦାରେଶ୍ୱର ମଃ ଭକ୍ତମୋହନ ଦାସ ଓଗେରଙ୍କ ନାମସାମିଲ ନ ୧ ପ୍ରତିବାଦୀଙ୍କ ଠିକା ଗଣେଶ୍ୱର ଦାସଙ୍କ ନାମ ବନ୍ଦୋବସ୍ତ ଜାଗାଜାତରେ ଦରଜ ହୋଇଅଛି ଉକ୍ତ ବୃତ୍ତିରେ ନ ୧ ପ୍ରତିବାଦୀଙ୍କ ତା ବଣ୍ଟନସ୍ଥଳ ଲିଖିତମତେ

Digitized by srujanika@gmail.com

Split by PDF Splitter

ଟା ୫୦। ରୁ ୨୨—୨୬ ଟା ରୁ ସଥୋଚିତ ଜମା
୫ ୩୬୬/୧ ଅଟେ ତନ୍ମଧ୍ୟରେ ଜ ୧ ପ୍ରତିବାଦୀ
ଗାଇତ ଓ ବଟଜଗାଦ ଅଛନ୍ତି ଉକ୍ତବୃତ୍ତି
ଟ୍ରେଣ୍ଡିଚ ଓଷଡ଼ା ଜମ୍ବୁଗାଛଙ୍କ ଅନୁସାରେ
ଚଳିବେ ଅଟେ ଅ ମୋଟଦମାରେ
ଜଳମହେତ ଆଃ ସ୍ୱା ୫ ୨୧୬୦/୧

୨। ଥାନା ସୁଜ୍ଞ ଜ ୬୨୨ ଗ୍ରା ଚିହ୍ନାଙ୍କ ଗୌ:
ଏବଂ ଟେଲିବ୍ରଣ୍ଡ ଜଗଗାରେ ଜମା ଜ ୪୩
ଗାଡ଼ା ଟା ୫ଟୀ ଟାଇଗ୍ରସ୍ତ ଅଧାଜମା ସଥ-
ସହ୍ୟାଦ୍ରାଙ୍କ ପ୍ରତିବାଦୀଙ୍କ ଦଖଲ ଦେବତା
ଓ ଭାଗ୍ୟଦ୍ରିଷ୍ଟ ଜଳ ମା ଜଳବୋଦ୍ଧନ ଦାସ
ଓଡ଼େଶ ମୋଟ ୧୧୫—୮୪ ଗ୍ରା ରୁ ଜମା
୫ ୧୮୩୦ ସଥାରୁ ଦେଖିବେ ଗ୍ରାପ୍ରତିବାଦଙ୍କ
ଟା ୫୦। ରୁ ୨୫—୧୬ ରୁ ଜମା ୫ ୪୨/୦୦
ଓ ଜ ୧୬୮ ଟାଙ୍କା ଟା ୫ଟୀ ଟାଇଗ୍ରସ୍ତ
ଅଛନ୍ତି ମୋଟ ୫୦—୦୮ ମୁଖ ୫୦—୦୨
ଏବଂ ୫—୧୮ ଟ୍ରେଣ୍ଡିଚ ଓଷଡ଼ାଜମ୍ବୁର
ଅନୁସାରେ ବଜାଅଛି ଏ ମୋଟଦମାରେ
ଜଳମହେତ ଆଃ ସ୍ୱା ୫ ୩୨/୧

୩। ଗ୍ରାମ ଦୁଇ ଗ୍ରା ଚିହ୍ନାଙ୍କ ଜ ୨୬୮ ମଧ୍ୟ
ଗୌ: ଚଳନ୍ତି ଥିବ ଓଡ଼ିଶ ଚଳନ୍ତ
ଗୁଡ଼ିଆ ଦାସ ଟାଇଗ୍ରସ୍ତ ଅଧାଜମା ସଥ-
ସହ୍ୟାଦ୍ରାଙ୍କ ପ୍ରତିବାଦୀଙ୍କ ଦଖଲ ଦେବତା
ଓ ଭାଗ୍ୟଦ୍ରିଷ୍ଟ ଜଳ ମା ଜଳବୋଦ୍ଧନ ଦାସ
ଓଡ଼େଶ ମୋଟ ୧୧୫—୮୪ ଗ୍ରା ରୁ ଜମା
୫ ୧୮୩୦ ସଥାରୁ ଦେଖିବେ ଗ୍ରାପ୍ରତିବାଦଙ୍କ
ଟା ୫୦। ରୁ ୨୫—୧୬ ରୁ ଜମା ୫ ୪୨/୦୦
ଓ ଜ ୧୬୮ ଟାଙ୍କା ଟା ୫ଟୀ ଟାଇଗ୍ରସ୍ତ
ଅଛନ୍ତି ମୋଟ ୫୦—୦୮ ମୁଖ ୫୦—୦୨
ଏବଂ ୫—୧୮ ଟ୍ରେଣ୍ଡିଚ ଓଷଡ଼ାଜମ୍ବୁର
ଅନୁସାରେ ବଜାଅଛି ଏ ମୋଟଦମାରେ
ଜଳମହେତ ଆଃ ସ୍ୱା ୫ ୩୨/୧

୩। ଗ୍ରାମ ଦୁଇ ଗ୍ରା ଚିହ୍ନାଙ୍କ ଜ ୨୬୮ ମଧ୍ୟ
ଗୌ: ଚଳନ୍ତି ଥିବ ଓଡ଼ିଶ ଚଳନ୍ତ
ଗୁଡ଼ିଆ ଦାସ ଟାଇଗ୍ରସ୍ତ ଅଧାଜମା ସଥ-
ସହ୍ୟାଦ୍ରାଙ୍କ ପ୍ରତିବାଦୀଙ୍କ ଦଖଲ ଦେବତା
ଓ ଭାଗ୍ୟଦ୍ରିଷ୍ଟ ଜଳ ମା ଜଳବୋଦ୍ଧନ ଦାସ
ଓଡ଼େଶ ମୋଟ ୧୧୫—୮୪ ଗ୍ରା ରୁ ଜମା
୫ ୧୮୩୦ ସଥାରୁ ଦେଖିବେ ଗ୍ରାପ୍ରତିବାଦଙ୍କ
ଟା ୫୦। ରୁ ୨୫—୧୬ ରୁ ଜମା ୫ ୪୨/୦୦
ଓ ଜ ୧୬୮ ଟାଙ୍କା ଟା ୫ଟୀ ଟାଇଗ୍ରସ୍ତ
ଅଛନ୍ତି ମୋଟ ୫୦—୦୮ ମୁଖ ୫୦—୦୨
ଏବଂ ୫—୧୮ ଟ୍ରେଣ୍ଡିଚ ଓଷଡ଼ାଜମ୍ବୁର
ଅନୁସାରେ ବଜାଅଛି ଏ ମୋଟଦମାରେ
ଜଳମହେତ ଆଃ ସ୍ୱା ୫ ୩୨/୧

ଟା

Split by PDF Splitter

Registered No. D. 6.

399

ଉତ୍କଳଦୀପିକା

ସାପ୍ତାହିକ ସମ୍ବାଦପତ୍ରିକା
The Utkal Dipika

ସମ୍ପାଦକ—ଶ୍ରୀ କୃଷ୍ଣଚନ୍ଦ୍ର ମହାନ୍ତି

ବାର୍ଷିକ ଅଗ୍ରିମ ମୂଲ୍ୟ ୫ ଟଙ୍କା
ପ୍ରତିଖଣ୍ଡ ୪ ପଇସା

ଉତ୍କଳ ୨

Cuttack, Saturday the 13th October 1928
ଅର୍ଥାତ୍ ୨୭ ଭାଦ୍ର ସନ ୧୩୩୫ ସାଲ ଶନିବାର

୪୧ ଶ ସଂଖ୍ୟା

କଟକରେ ଶ୍ରୀଯୁକ୍ତ ଶ୍ୟାମସୁନ୍ଦରଚକ୍ରବର୍ତ୍ତୀ

ଗତ ଭାଦ୍ରବଶଦନ ବଜାର ସ୍ଥାନ ମଧ୍ୟରେ ଶ୍ରୀଯୁକ୍ତ ଶ୍ୟାମସୁନ୍ଦର ଚକ୍ରବର୍ତ୍ତୀ ବକ୍ତୃତା ଦିଅନ୍ତି—ଏ ମେଳିରେ ଅସି ଲୋକରେ ପହଞ୍ଚିଥିଲେ। ତାଙ୍କର ଦଳ ଗଦଡ଼ ହିଁ ଜଣାଥିଲେ। ସେହିଦିନ ସନ୍ଧ୍ୟାବେଳେ ଟାଉନ୍ ହଲଠାରେ ଗୋଟିଏ ସଭା ହୋଇଥିଲା। ସଭାରେ ଶ୍ରୀଯୁକ୍ତ ଶ୍ୟାମ ସୁନ୍ଦର ଚକ୍ରବର୍ତ୍ତୀ ମହୋଦୟ ଖଦର ଉପକାରିତା ସମ୍ବନ୍ଧରେ ଗୋଟିଏ ସାରଗର୍ଭ ବକ୍ତୃତା ଦେଇଥିଲେ। ସେହିଦିନ ରାତି ଗାଡ଼ିରେ ସେ ଫେରିଯାଇଅଛନ୍ତି।

—*—

ହତ୍ୟା ମାତ୍ରକେ ହିଂସା ନୁହେ

ମହାତ୍ମାଗାନ୍ଧୀଙ୍କ ସତ୍ୟାଗ୍ରହ ଆଶ୍ରମର ଗୋଶାଳାରେ ଗୋଟିଏ ଅଜବୁଢ଼ା ବାଛୁରୀକୁ ଜଳାତଙ୍କ ହୋଇ ମରେ ଦିଆଯାଇଅଛି। ଏଣୁ ସନାତନ ହିନ୍ଦୁମାନଙ୍କ ମଧ୍ୟରେ ଏହା ଗୋଟିଏ ଚାଞ୍ଚଲ୍ୟ ଜାତ କରିଛି। ମହାତ୍ମାଙ୍କ "ଇୟଙ୍ଗ ଇଣ୍ଡିଆ" ପତ୍ରିକାରେ ଏ ସମ୍ବନ୍ଧରେ ଲେଖି ଅଛନ୍ତି :—

"ମୁଁ ଜାଣେ ପ୍ରଚଳିତ ଜନମତ ମୋର ଉଦ୍ଦେଶ୍ୟକୁ ସମର୍ଥନ କରିବନାହିଁ। ସମାଜେ ଏଥିରେ ହିଂସା ଦେଖିବାକୁ ପାଇବେ। କିନ୍ତୁ ଧର୍ମ ଜେତେବେଳେ ଜନମତର ଅପେକ୍ଷା କରେନାହିଁ। ମୁଁ ଯେ ଧର୍ମରେ ଧର୍ମ ଦେଖିବାକୁ ଯାଏ ଅନ୍ୟମାନେ ହୁଏତ ତାହା ଅଧର୍ମ ବୋଲି କହିପାରନ୍ତି। ମୋର ଅଭିମତରେ ମୁଁ କହିଛି ଯାହା ମୋର କର୍ତ୍ତବ୍ୟ ବୋଲି ବିଶ୍ୱାସ କରେ ତାହା ନିଶ୍ଚୟ କାର୍ଯ୍ୟରେ ପରିଣତ କରିବା। ଏହି ଦାବି ଦ୍ୱାରା ସନାତନ ହିନ୍ଦୁମାନଙ୍କ ମଧ୍ୟରେ ମୁଠ ବିବାଦ ଉପସ୍ଥିତ କରାଯାଇଅଛି ତାହା ଅଜ୍ଞେୟଙ୍କ ଧାରଣା।" ମହାତ୍ମାଜୀ ସବୁଦିନ ଓ ବେଳେବେଳେ ଶ୍ରେଷ୍ଠ ମହାତ୍ମାଙ୍କ ସହିତ ସାଥୀଭାବେ ଅଛନ୍ତି। ସେ କହନ୍ତି "ଗାଈର ଗୁଣ ଓ ଦୌଣ୍ଡ ଅଛି ନାହିଁ ସେହିପରି ଦୌଣ୍ଡ ଗୁଣୀଙ୍କୁ ଜଡ଼ିବା କରିବା ତାଙ୍କ ମଧ୍ୟରେ ଅନୁମୋଦନ। ସେହି ଅବସ୍ଥାର ମନୁଷ୍ୟ ଏ ପାପ ପ୍ରୟୋଗ କରିବା ମୁଁ ଧର୍ମ ବୋଲି ମନେ କରେ। ଅହିଂସା କିଣ ଏହା ବୋଲୁ ହେଲେ ଜନ ଗୋଟି ଉଚ୍ଚଶ୍ରେଣୀ କରିବା ଉଚିତ। ହତ୍ୟାକାରୀଙ୍କେ ଏଥିପାଇଁ ଦଣ୍ଡ କରିବା ଦେବକଳ ଯାହା ମାତ୍ର ଅପେକ୍ଷାକୃତ ସହଜ ସରଳ ଉପାୟ କିଣ୍ତୁ ବାସ୍ତବ ଉପାୟରେ ପ୍ରାଣ ଦଣ୍ଡ କରିପାରିବେ ତାହାକୁ ଅହିଂସା ରେ ପରିଗଣିତ କରି ଯାଇ। ହିଂସା ଓ ଅହିଂସା ମାନବ ମେଳର ସ୍ୱଷ୍ଟ ବ୍ୟବହାର ଅଛି ଏହି ନୁହେଁ। ଯେ ବ୍ୟକ୍ତିଙ୍କ ପାଖ ଚାମୁଡ଼ିରେ ତାକୁ ଜାଗାଇବା ଉଚିତ ତାହାକୁ ସ୍ପର୍ଶ ମାରିବା ଅହିଂସା ବ୍ୟତୀତ ଅନ୍ୟ କିଛି ନୁହେଁ।"

—*—

ସ୍ୱାମୀର ସ୍ତ୍ରୀ ବିକ୍ରୟ

ଏଲାହାବାଦରେ ଏବେ ଗୋଟିଏ ମୋକଦ୍ଦମା ଚାଲିଅଛି। ମୋକଦ୍ଦମାର ବିବରଣୀରୁ ପ୍ରକାଶ ଯେ ଅଭେଦ ଜାତିର ସ୍ତ୍ରୀ ମୁଣ୍ଡ ସୁଗ୍ରୀବକୁ ୫୦୦୦ ମୂଲ୍ୟରେ ଅଜବୁଲ ଗଫୁର ନାମକ ଜଣେ ବ୍ୟକ୍ତିକୁ ବିକ୍ରୟ କରିଥିଲା। ଏହି ବିକ୍ରୟ କଥା ସୁଗ୍ରୀବକୁ ଜଣା ନଥିଲା। ତାହାର ସ୍ୱାମୀ ତାହାକୁ ତାହାର ପିତାଳୟରେ ପହଞ୍ଚାଇ ଦେବାକୁ କହି ଗୋଟିଏ ଗାଡ଼ିରେ ନେଇ ଅଜବୁଲ ଗଫୁର ସରେ ପହଞ୍ଚି ଦେଇଥିଲା। ଅଜବୁଲ ଗଫୁର ତାହାକୁ କହେ ଯେ ତାହାକୁ ତାଙ୍କ ସ୍ୱାମୀଠାରୁ ୫୦୦୦ କିଣି ଆଣିଛି, ସୁତରାଂ ସେ ତାହାକୁ ବିବାହ କରିବ। ସ୍ୱପକ୍ଷ ପରେ ସେଠୁ ପଳାଇଯାଇ ପୋଲିସ୍ ଥାନାରେ ରିପୋର୍ଟ କଲା। ତାହାପରେ ତାହାକୁ ତାହାର ପିତାଳୟକୁ ପଠାଇ ଦିଆଗଲା। ଅଜବୁଲ ଗଫୁର ଏଥିରେ ଉତ୍ତେଜିତ ହୋଇ ତାହାର ପିତାଳୟକୁ ଯାଇ ମାରପିଟ କରି ଜୋର ପୂର୍ବକ ତାହାକୁ ଧରି ପଳାଇଲା। ଅଭିଯୋଗ ମାନଙ୍କ ଦ୍ୱାରା କୋର୍ଟରେ ଏହି ମୋକଦ୍ଦମା ଉଠିବାରୁ ଅଦାଲତ ଜଜ୍ଙ୍କ ଜଣ ଆସାମୀଙ୍କୁ ଦୋଷୀ ସାବ୍ୟସ୍ତ କରନ୍ତି, ମାତ୍ର ଏଣିକି ସେମାନେ ସେହି ଏହିପରି କାମ କରିବେ ବୋଲି ଜାମିନ୍ ନେଇ ଛାଡ଼ିଦିଅନ୍ତି। ସେହେତୁ ଜଜଙ୍କ ଯାଗେ ଅପିଲ ହେଲା। ସେସନ୍ ଜଜ୍ ଅପିଲ ଶୁଣିବା କରିବା ସମୟରେ କହନ୍ତି "ଏ ପ୍ରକାର ଅପରାଧର ଯେବେ ଗୁରୁଦଣ୍ଡ ନଦିଏ ତାହାହେଲେ ସମାଜରେ ଘୋର ବିଶୃଙ୍ଖଳା ଉପସ୍ଥିତ ହେବ।" ସେ ଆସାମୀ ମାନଙ୍କୁ ଦଣ୍ଡ ଦେବାପାଇଁ ହାଇକୋର୍ଟରେ ଉଚ୍ଚେଦନ କରନ୍ତି। ହାଇକୋର୍ଟ ବିଚାର ରେଫରେନ୍ସ ଜାମିନ୍ଙ୍କ କରିଥିଅନ୍ତି। ସ୍ୱାମୀ ଜଜର ସ୍ତ୍ରୀକୁ ଏପରି ବିକ୍ରୟ କରିବା ସମ୍ବାଦ ଅତି ଅମାନୁଷିକ ବ୍ୟାପାର।

—*—

ପଞ୍ଜାବ ଛାତ୍ର ସମ୍ମିଳନୀ

ଏଥର ଲାହୋରରେ ପଞ୍ଜାବ ଛାତ୍ର ସମ୍ମିଳନୀର ଅଧିବେଶନ ହେଉଛି। ଏଥର ସଭାପତି ହୋଇଥିଲେ ଡାକ୍ତର ମହମ୍ମଦ ଆଲମ। ସେ ପଞ୍ଜାବ ଜାତୀୟ ସ୍ୱାଧୀନତା ସଂଗ୍ରାମ ସମ୍ବନ୍ଧରେ ଛାତ୍ରମାନଙ୍କ ଉପରେ ଗୁରୁତ୍ୱ ଦିଅନ୍ତି। ସ

Split by PDF Splitter

ଉତ୍କଳ ଦୀପିକା

ଅକ୍ଟୋବର ତା ୧୩ ରିଖ ଶନିବାର

ଗ୍ରନ୍ଥ ସମ୍ମିଳନୀ

ଉତ୍କଳ ସାହିତ୍ୟ ସମ୍ମିଳନୀର ଅଧିବେଶନ ଅବ ବାଲେଶ୍ୱରଠାରେ ହେଉଅଛି । ଅନ୍ୟାନ୍ୟ ପୂର୍ବରେ କଲିକତାରେ ଗୌରୀ ଲେଖକମାନଙ୍କର ଗୋଟିଏ ସମ୍ମିଳନୀ ହୋଇ ଯାଇଅଛି । ଏପରିଚିତ ଶ୍ରୀଯୁକ୍ତ ଜଗବନ୍ଧୁ ସିଂହ ମହୋଦୟ ତହିଁର ସଭାପତି ଆସନ ଗ୍ରହଣ କରି ଗୌରୀ ଲେଖକ ମନରେ ଗୋଟିଏ ନୂତନ ଜାଗରଣର ମାର୍ଗ ଦେଖାଇଅଛନ୍ତି । ଗତବର୍ଷ ଆମ୍ଭମାନଙ୍କର ଓଡ଼ିଶାର ଲେଖକ ସମ୍ମିଳନୀରେ ପ୍ରଫେସର ଜଗବନ୍ଧୁ ବାବୁଙ୍କର ଅଭିଭାଷଣରେ ଆମ୍ଭଙ୍କର ଲେଖକମାନଙ୍କୁ ଯେଉଁମାର୍ଗ ଦେଖାଇ-ଥିଲେ ତାହା ସମସ୍ତଙ୍କର ହୃଦୟଗ୍ରାହୀ ହୋଇଥିଲା । ଚଳିତ ବର୍ଷ ଆମ୍ଭମାନଙ୍କର ଶ୍ରଦ୍ଧେୟ ପ୍ରଫେସର ଶ୍ରୀଯୁକ୍ତ ପଦ୍ମନାଭହେବ ସେହିପରି ଅସନ ଗ୍ରହଣ କରିଅଛନ୍ତି । ତାହାଙ୍କର ଜ୍ଞାନ ଓ ବ୍ୟବହାର ସମସ୍ତ ଗୁଣରେ ଅନୁପ୍ରଣୀୟ ଓ ମଧ୍ୟ ସେ ତାହାଙ୍କର ଅଭିଭାଷଣରେ ଲେଖକମାନଙ୍କୁ ଉତ୍ତମ ପନ୍ଥା ଦେଖାଇବେଳେ ଏଥିରେ ସନ୍ଦେହନାହିଁ । ଅନେକ କଥା ମଧ୍ୟ ସେମାନଙ୍କର ବକ୍ତବ୍ୟରେ ଉତ୍ତମ ମାର୍ଗ ଦେଖାଇବେଳେ ମାତ୍ର ଏତଦ୍ଭିନ୍ନ ବକ୍ତୃତା ଶୁଣି ଲେଖକ ସମ୍ମିଳନୀର ଉଦ୍ଦେଶ୍ୟ ସିଦ୍ଧ ହେଉ ଯାଉ ତାହାହେଲେ ଏବେ ଅନ୍ତର୍ମୁଖ ଓ ଅର୍ଥଚିନ୍ତା ଅଧିକାରଣ କୋଇ ଏବେ ଉପେକ୍ଷା କରାଯାଉ ହେଉ । ଲେଖକ ସମ୍ମିଳନୀର ଉଦ୍ଦେଶ୍ୟ ଶବ୍ଦ ଗ୍ରନ୍ଥକ ମଧ୍ୟରୁ ଗୋଟିଏ ପ୍ରବୃତ୍ତ କାର୍ଯ୍ୟରେ ପରିଣତକରି ପାରିଲେ ଲେଖକ ସମ୍ମିଳନୀ ହେବାର ସାର୍ଥକତା ଅନୁଭୂତ ହେବ ।

ଲେଖକଙ୍କୁ ଭାରତର ଜୀବନର ପନ୍ଥା ପ୍ରତି ଲକ୍ଷ୍ୟ କରି ତଦନୁଯାୟୀ ଉଚ୍ଚ ଜୀବନ ଗଠନ କରିବା ବାଞ୍ଛନୀୟ । ତାହାହେଲେ ଲେଖକ ଜୀବନପରେ ଯେଉଁ ପନ୍ଥା ପରିବର୍ତ୍ତନ କରିବ, ସେଥିରେ ପୂର୍ବରୁ ଯାଇଦର୍ଶିତା ଲକ୍ଷକରି କାର୍ଯ୍ୟକ୍ଷେତ୍ରରେ ଉଜ୍ଜ୍ୱଳ ଦୃଷ୍ଟାନ୍ତ ଦେଖାଇ ସ୍ୱୟଂ ଶାନ୍ତିରେ ଜୀବନ ଯାପନ କରିପାରିବ । ବର୍ତ୍ତମାନ ସମୟରେ ଶିକ୍ଷିତ ଲେଖକମାନଙ୍କର ଦୃଷ୍ଟି ଦେବା ବିଶେଷଆବଶ୍ୟକ । ବର୍ତ୍ତମାନ ପ୍ରତ୍ୟେକ ଭାଲଚରିତ୍ର ଦେବଳ ଶିକ୍ଷିତ ସାହିତ୍ୟରେ ଧନଶାଳୀ ହେଉଅଛନ୍ତି ଆମ୍ଭମାନଙ୍କର ଦେଶ ଶିଳ୍ପ ହାରାଇ କ୍ରମଶଃ ଦାନ ଅବସ୍ଥା ପ୍ରାପ୍ତ ହେଉଅଛି । ଯେ ପର୍ଯ୍ୟନ୍ତ ପୁନଶ୍ଚ ସେହି ଶିଳ୍ପର ଉନ୍ନତି ନ ହୋଇଅଛି, ସେ ପର୍ଯ୍ୟନ୍ତ ଦେଶର ଅବସ୍ଥା ଦୁରାବସ୍ଥା ପରିବର୍ତ୍ତନ ହେବନାହିଁ । ଆମ୍ଭମାନଙ୍କ ବାଲକମାନଙ୍କର ଅଳ୍ପ ଶିକ୍ଷାରେ ବାଲକ୍ଷ ଯେ ଯାହାର ରୁଚି ଅନୁସାରେ ଗୋଟିଏ ଉଦ୍ଦେଶ୍ୟରେ ଅବଲମ୍ବନ କରିବା ବାଞ୍ଛନୀୟ । ଏପ୍ରକାର ବାଲକର ଅଭିଭାବକ ଏବଂ ସ୍କୁଲର ଶିକ୍ଷକ ଏଥି ପ୍ରତି ଲକ୍ଷ୍ୟ ରଖିବା ଉଚିତ । ଶୈଶବ ବାଲକଠୁ ଗୋଟିଏ ଶିଳ୍ପ ପ୍ରତି ଆଦର ଜନ୍ମିଲେ ବାଲକଙ୍କ ଚରିତ୍ରାନୁସାରେ ସେହି ଶିଳ୍ପର ଉନ୍ନତି ଲକ୍ଷ୍ୟ କରିପାରିବ ଏବଂ ଜୀବନ ଯାତ୍ରା ଦ୍ୱାରେ ଅନ୍ୟ ଲୋକ ଶିଳ୍ପ ମଧ୍ୟ ସଦ୍ଭାବରେ ଗ୍ରହଣ କରିପାରିବ । ବିଶେଷ ଛାତ୍ର ଶିକ୍ଷା ସହିତ ନାନା ପ୍ରକାର ବିଦ୍ୟାଳୟରେ ଯଥେଷ୍ଟ ଉତ୍କର୍ଷ ଲାଭ କରିପାରିବ, ଏହିପରି ପନ୍ଥା ଅବଲମ୍ବନ କରେ ଆମ୍ଭମାନଙ୍କର ଚାଷ ଅଞ୍ଚଳର ଛାତ୍ରଙ୍କ ଗ୍ରୁଣ୍ଡାଦ୍ଭିପରେ ଯଦିର ଦୋଡ଼ିବ ଟଙ୍କାର ଗୃହର ସଜାଗେ ଲାଭ ହେବାକୁ ହେବନାହିଁ, ଅନେକ ଛାତ୍ର ଦେହ ଶିଳ୍ପର ଉଲଟ ଦଲରେ ଯେ ଦୌଣସି ଉପାୟରେ ଅଧିକ ଧନ ଉପାର୍ଜନ କରିବାକୁ ମଧ୍ୟ ସକ୍ଷମ ହୋଇ ପାରନ୍ତେ ।

—•—

ଉତ୍କଳ ସାହିତ୍ୟ ସମାଜ

ଏକୋନବିଂଶ ସାମ୍ବତ୍ସରିକ ଅଧିବେଶନ

ଗତ ତା ୧୦ଇଶ ଦିନ ଶ୍ରୀ ଗୁପ୍ତପଲ୍ଲୀ ଭବନରେ ଉତ୍କଳ ସାହିତ୍ୟସମାଜର ଏକୋନବିଂଶ ସାମ୍ବତ୍ସରିକ ଅଧିବେଶନ ସମାରୋହର ସହିତ ଅନୁଷ୍ଠିତ ହୋଇ ଯାଇଅଛି । ମଧ୍ୟପ୍ରଦେଶ ଧର୍ମପୁରର ମହାରାଜା ଶ୍ରୀ ଶ୍ରୀ ସ୍ୱାଧୀନଚନ୍ଦ୍ର ଭଞ୍ଜ ଦେବ ଏଥିର ସଭାପତି ଆସନ ଅଳଂକୃତ କରିଥିଲେ । ଷାଡ଼ିଜର ଅଧ୍ୟାପକ ପଣ୍ଡିତ ବାଳ୍ୟ ଦାସଙ୍କ ଲେଖକ ଓ ଛାତ୍ରମାନେ ବହୁ ସଂଖ୍ୟାରେ ଯୋଗ ଦେଇ ଥିଲେ । ପ୍ରଥମେ ଉଦ୍ବୋଧନ ସଙ୍ଗୀତ ପରେ ବାବୁ ଚନ୍ଦ୍ରମଣି ଦାସ ପ୍ରାର୍ଥନା କରିଥିଲେ । ତତ୍ପରେ ବାବୁ ରମଣଚନ୍ଦ୍ର ସ୍ୱାମୀ ସ୍ୱକୀୟ ସ୍ୱମ୍ବ ଷଣ୍ଡ ପାଠକରି ସଭାପତି ମହୋଦୟଙ୍କୁ ପୁଷ୍ପମାଳାରେ ଭୂଷିତ କରିଥିଲେ । ତତ୍ପରେ ସଭାପତି ମହୋଦୟ ଚାନ୍ଦର ଅଭିଭାଷଣ ପାଠ କରିଥିଲେ । ଅଭିଭାଷଣଟି ଖୁବ ହେଲେହେଁ ବାଡ଼ା ସାରଗର୍ଭକ ଓ ଗବେଷଣାତ୍ମକ ହୋଇଅଛି । ତାହା ପରେ ବାବୁ ଅଚ୍ୟୁତ ଦାସ କାର୍ଯ୍ୟ ବିବରଣୀ ପାଠ କରିଥିଲେ । ବିଭାଗରୁ ପ୍ରକାଶ ଉତ୍କଳ ସାହିତ୍ୟ ସମାଜ ଗତ ବର୍ଷ ଶ୍ରୀ ରାମଚନ୍ଦ୍ର ଦାସଙ୍କର ଭର୍ଗୀଣ କାର୍ଯ୍ୟ ଶେଷ ହୋଇଥିବାରୁ ମଧ୍ୟ ଏ ପର୍ଯ୍ୟନ୍ତ ତାହା ଉପଯୁକ୍ତ ଉପଚାରଣରେ ସ୍ୱାହିତ ହୋଇପାରିନାହିଁ । ଏହି ମଧ୍ୟରେ ସ୍ୱତନ୍ତ୍ରାଗାର ସ୍ଥାପନର ସୂତ୍ରପାତ ହୋଇଅଛି । ସମାଜର ସଙ୍ଗ୍ରହ ବାବୁ ଅଶୀତୁଷଣ ଦ୍ୱିବେଦୀ ଓ ଶ୍ରୀ ମହାଦେବ ସଙ୍ଗ୍ରହକ ବାବୁ ଚିନ୍ତାମଣି ଅଗ୍ରୱାଲ ଯଥାକ୍ରମେ ୨୫୦୦ ଓ ୧,୦୦୦ ପୁସ୍ତକ ଓ ବୁକ ପୋଷ୍ଟ ଅଲମାରୀ ଦେଇ ଥିଲେ ଓ ଜଣେ ପୁସ୍ତକାଗାର ରକ୍ଷକ ମଧ୍ୟ ନିଯୁକ୍ତ କରି ଅଛନ୍ତି । ପୁସ୍ତକାଗାର ସଙ୍ଗେ ପାଠାଗାର ମଧ୍ୟ ବାହାର । ସେ ସମ୍ବନ୍ଧରେ ଚେଷ୍ଟା ଚାଲିଛି । ସମାଜର ଆୟରୁ ୫ ୨୧୫୫ଟଙ୍କା/୨୧ ପୁସ୍ତକ ଖର୍ଚ୍ଚ ଓ ଉପରେ ଦ୍ୟମ ହୋଇଅଛି । ସେହି ଟଙ୍କା ସଂଗ୍ରହ ହୋଇ ଥାଇଲେ ଉପରେ ଥାଣ୍ଡ ଚାଳିତ ଟଙ୍କାର ସୁଖରୁ ପାଠାଗାର ଓ ଅଫିସରେ ଚାଲି ପାରେ । ଗତ ବର୍ଷ ମଧ୍ୟ ସାଧାରଣ ଅଧିବେଶନ ଅନୁଷ୍ଠିତ ହୋଇଥିଲା । ବ୍ୟକ୍ତି ସଂଗେ ଚତୁର୍ବିଂଶ ବର୍ଷ ଗତି ଗର୍ମ ଗୁପ୍ତ ଓ ଦାର୍ଶ ନଦ୍ୟାହରା ସମିତିର ଦ୍ୱୟ ସ୍ୱରୂପ ଉଦ୍ଧାରିତ ହୋଇଅଛି :—

ସ୍ୱତନ୍ତ୍ର ସ୍ୱମ୍ବ ଶ୍ରୀଯୁକ୍ତ ରାମଚନ୍ଦ୍ରର ସ୍ୱମ୍ବ

ବାହ୍ୟ ପୁର

ବିଭାଗ ସ୍ୱତନ୍ତ୍ର ସ୍ୱମ୍ବ ସାହେବ

ଶ୍ରୀଯୁକ୍ତ ବ୍ରଜକିଶୋର ଚନ୍ଦ୍ରନାୟକ

ଶ୍ରୀଯୁକ୍ତ ଅର୍ଜୁନଚନ୍ଦ୍ର ମହାନ୍ତି ଏମ୍, ଏ,

ଷଷ୍ଠାଦକ ଶ୍ରୀଯୁକ୍ତ ଶ୍ରୀ ଭୂଷଣ ଗୁପ୍ତ

ସହ ସମ୍ପାଦକ ଶ୍ରୀଯୁକ୍ତ ଚିନ୍ତାମଣି ଅଗ୍ରୱାଲ

ଏମ୍,ଏ, ବି,ଏଲ

ଶ୍ରୀଯୁକ୍ତ ଅଜିତ ଦାସ

ଗତ ବର୍ଷ ମଧ୍ୟରେ ୫ ୧,୩୦୧ ଟଙ୍କା ଆଦାୟ ହୋଇଥିଲା । ତନ୍ମଧ୍ୟରୁ ସାଧାରଣ ଦେୟ ଠାରୁ ୫ ୮୩ ଓ ଲେଖକ ଠାରୁ ୫ ୨୦୧ ଟାକା ପରେ ଚାଲିଥିଲା ସୁରକ୍ଷାର, ଗୌରୀଙ୍କର ସ୍ୱରକ୍ଷାର ଦେଖିବା ସ୍ୱରକ୍ଷାର ଯଥାକ୍ରମେ ଶ୍ରୀଯୁକ୍ତ ବ୍ରଜକିଶୋର ମିଶ୍ର, ଶ୍ରୀଯୁକ୍ତ ପଣ୍ଡିତ ଜଗନ୍ନାଥଶେଷର ମିଶ୍ର ଭାଗ୍ୟଗର୍ଥ, ଶ୍ରୀଯୁକ୍ତ ଶ୍ୟାମସୁନ୍ଦର ମିଶ୍ରଙ୍କ ଉପରେ ହୋଇଥିଲା । ବାର୍ଷିକ ବିବରଣୀ ପାଠ ପରେ ବାବୁ ରାଜକିଶୋର ପଟ୍ଟନାୟକ ଭାଷାରେ ସାହିତ୍ୟ ସମାଜର ବାର୍ଷିକ ହିସାବ ପ୍ରକାଶ କରିଥିଲେ ଏବଂ ତାହା ସବୁଠାରେ ଧନ୍ୟବାଦ ଦେଇଥିଲେ । ବାବୁ ଶ୍ୟାମାଚରଣ ଦାସ ସଭାପତିଙ୍କ ଧନ୍ୟବାଦ ଦେଇଥିଲେ । ସାହିତ୍ୟ ସମାଜର ବାର୍ଷିକ ହିସାବ ଦେଖା ଗଲା ।

ମହାରାଜାଙ୍କର ଦାନରୁ ଏହି ପ୍ରଥମ ଗୁଭାରମ୍ଭ, ତେଣୁ ସାହିତ୍ୟପ୍ରେମିକ ଅଧିବେଶନ ଛଳା ଦୂରକୁ ଅତି ଭୁଲିବ ଅନୁଷ୍ଠାନର ବନ୍ଦୋବସ୍ତ ହୋଇଥିଲା । ଓଡ଼ିଶା ଏସୋସିଏସନ ତରଫରୁ ଅଭ୍ୟାଗତ ଲୋକଙ୍କ ଅଭ୍ୟର୍ଥନା ଜନ୍ୟରେ ସ୍ୱୁଲ ପ୍ରଦର୍ଶନ ଜନ୍ୟରେ ସ୍ୱୁଲର ମ୍ୟାନେଜିଂ କମିଟି ମହାରାଜା ମହୋଦୟଙ୍କୁ ନିମନ୍ତ୍ରଣ କରିଥିଲେ । ଜଣେ ମହାରାଜା ଲୋକେ ସାଧାରଣ ଜନଙ୍କରେ ଏହି ଗ୍ରେଡ଼ଗିରିର ଛବି ଦେଖିବାକୁ ଅଭ୍ୟର୍ଥନା ଯାଇ ଥାଇଲେ ଲାର୍ଡ ହୋଇ ଏହାରେ ଅଧ୍ୟ ଅଧ୍ୟ ସମୟରେ ଚାଲ ଠାଲ ଥିଲେ । ସ୍ୱୁଲର ଛାତ୍ରମାନେ ସମ୍ବର୍ଦ୍ଧନା ଉପରେ ଗୋଟିଏ ଗୀତ ଗାଇଥିଲେ । ଏହି ଗୀତଟି ଅତି ସୁନ୍ଦର ହୋଇଥିଲା । ଗୀତ ଶେଷ ହେବା ପରେ ମହାରାଜା ମହୋଦୟଙ୍କ ଅଭିନନ୍ଦନ ପତ୍ର ପଢ଼ା ଯାଇଥିଲା । ଏହି ପତ୍ରରେ ଓଡ଼ିଶାର ଶିକ୍ଷା ବିଷୟରେ ଅନେକ ଉପଦେଶ ଦିଆଯାଇଥିଲା । ମହାରାଜା ଉତ୍ତ